

住宅再建に向けた、工務店紹介・職人融通・資材情報の支援

宮城復興住宅 マッチングサポート事業





顔のみえる地元の工務店が技術と誠実でこたえます。

宮城復興住宅 マッチングサポート事業

家

建てたいのに…

- 頼めるところがみつからない
- 工期がわからない
- 予算がわからない



施主様が円滑に工務店を見つけられますよう
宮城県では、事務局の
(一社)宮城県建築士事務所協会を介して
情報を提供し、1日でも早い
住宅再建を支援いたします。

登録工務店等の
事業者情報を提供します。

マッチングサポート事業専用
TEL 022-797-8126

夢をかなえる
工務店探し
ご利用の流れ

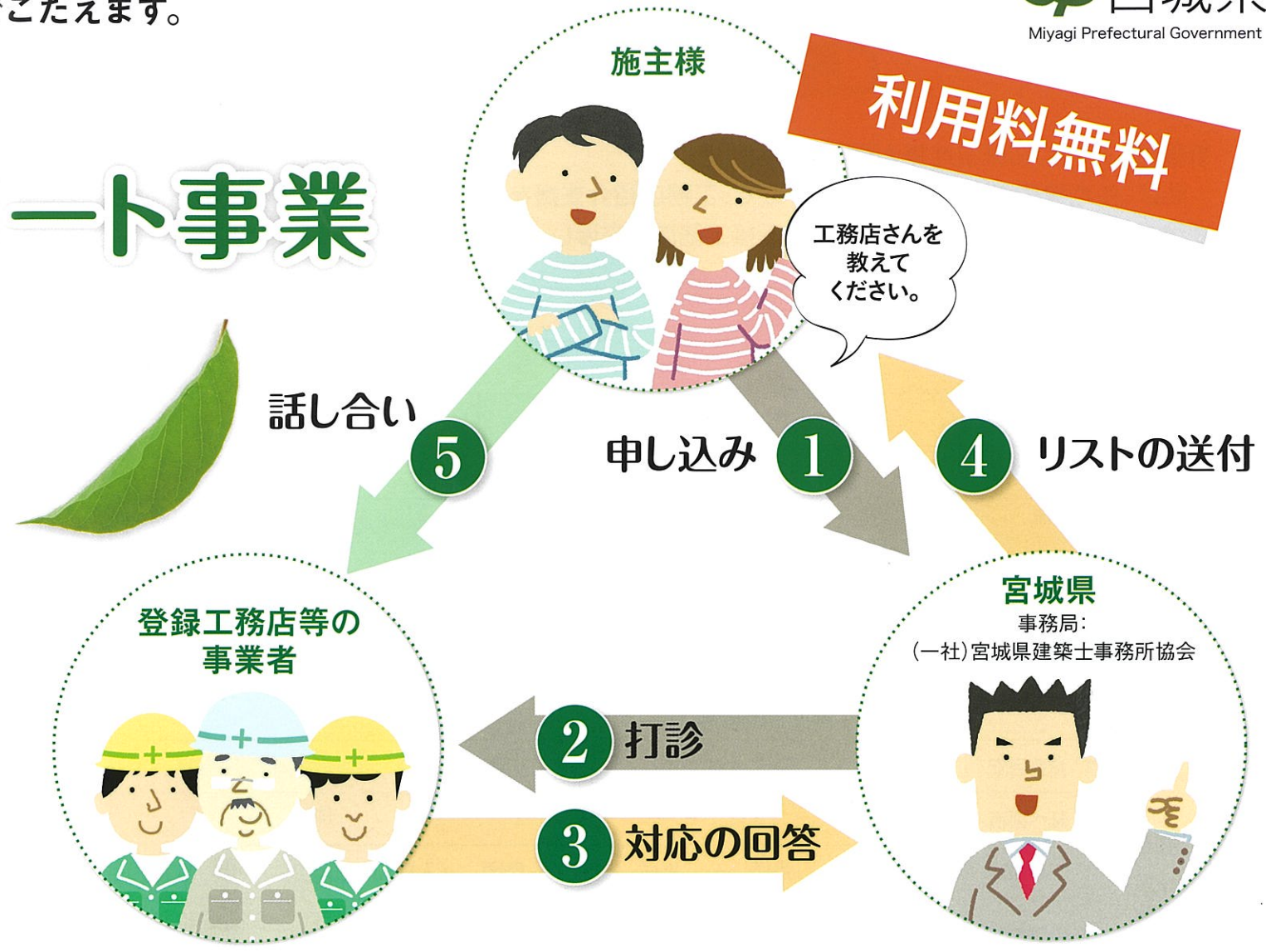
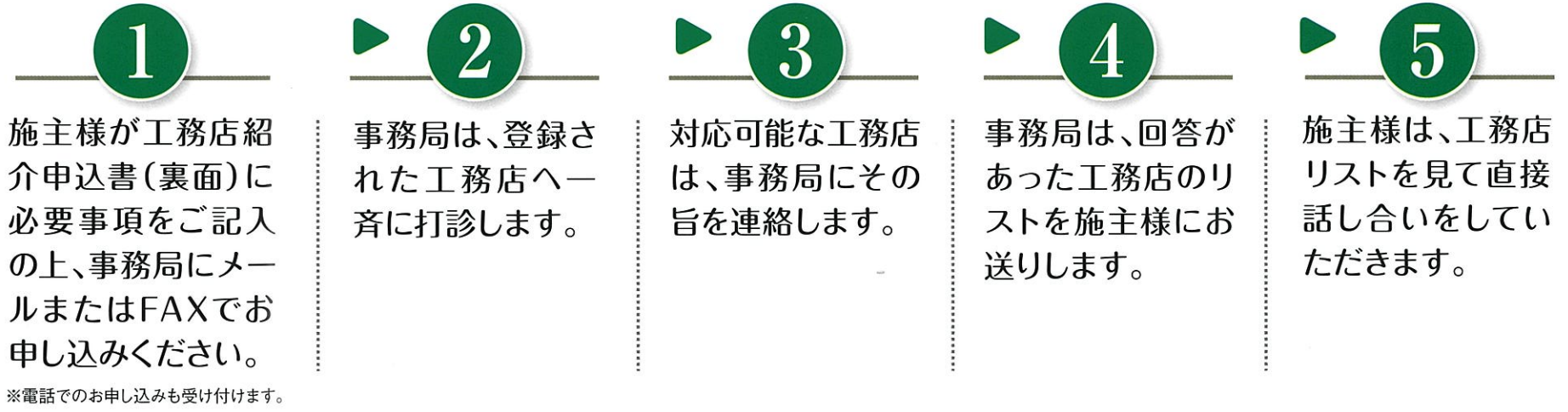

登録工務店モデルプラン例 ※写真・イラストはイメージです。



1~2人家族向け

- ◎ 標準プラン目安 1,600万~(税別)
- ◎ 最安プラン目安 980万~(税別)
- ◎ 工期 90日間
- ◎ 平屋 2LDK

※間取りや建築面積によって変わります。



4~5人家族向け

- ◎ 標準プラン目安 2,600万~(税別)
- ◎ 最安プラン目安 2,000万~(税別)
- ◎ 工期 120日間
- ◎ 2階建 5LDK

※間取りや建築面積によって変わります。

「職人融通支援」や「資材確保支援」の情報提供によって
住宅生産事業者をバックアップします。

職人・資材サポート

宮城復興住宅マッチングサポート事業 工務店紹介申込書

事務局 (一社)宮城県建築士事務所協会 宛

私は、住宅建設業者を探していますので、工務店紹介支援を依頼します。なお、工務店の照会を受けた後の交渉は自己の判断・責任で直接工務店と交渉し、事務局にはクレーム等を行いません。

依頼者 (建築主)	ご氏名			
	ご住所	〒		
	自宅電話		FAX	
	携帯電話		メール	
希望する連絡方法 ※1つ以上選択 ※その他の方法は応じかねる 場合があります	<input type="checkbox"/> FAX <input type="checkbox"/> 自宅へ郵送 <input type="checkbox"/> 電子メール(携帯メールを除く) <input type="checkbox"/> その他()			

※依頼者情報は事業者には通知されません。 ※個人情報には本業務にのみ活用し、厳重に管理します。

希望条件	工事区分	<input type="checkbox"/> 新築 <input type="checkbox"/> 増改築 <input type="checkbox"/> 修繕・リフォーム <input type="checkbox"/> その他()		
	工事場所	<input type="checkbox"/> 土地取得済(予定含)場所→() <input type="checkbox"/> 未定(土地込で照会希望) 場所→()		
	資金目安	およそ	万円	(税込)
	延べ面積	およそ	m ²	(坪)
	工事時期	平成 年 月頃	～	平成 年 月頃 (入居希望日 年 月)
	希望内容	<input type="checkbox"/> バリアフリー <input type="checkbox"/> 介護 <input type="checkbox"/> 二世帯住居 <input type="checkbox"/> 省エネ <input type="checkbox"/> 太陽光等 <input type="checkbox"/> 長期優良住宅 <input type="checkbox"/> 県産材使用 <input type="checkbox"/> 和風 <input type="checkbox"/> 洋風 <input type="checkbox"/> デザイン重視 <input type="checkbox"/> 耐震性重視		
	その他 ※自由記載			

回答期限 ※この日以降は照会依頼を終了してよい日	平成 年 月 日
自由記載欄	

事務局使用欄		
受付日	受付番号	特記事項

ご不明な点はお気軽にお問い合わせください。

事務局:(一社)宮城県建築士事務所協会

●マッチングサポート事業専用

TEL

022-797-8126

FAX

022-223-7319

E-mail:jimukyoku@miyajikyo.com