【参考図】

北上川水系出来川　洪水浸水想定区域図（計画規模）

※この図面は水防法に基づき指定された洪水浸水想定区域に加え、より広域な水害の危険性をお知らせするための参考図面です。

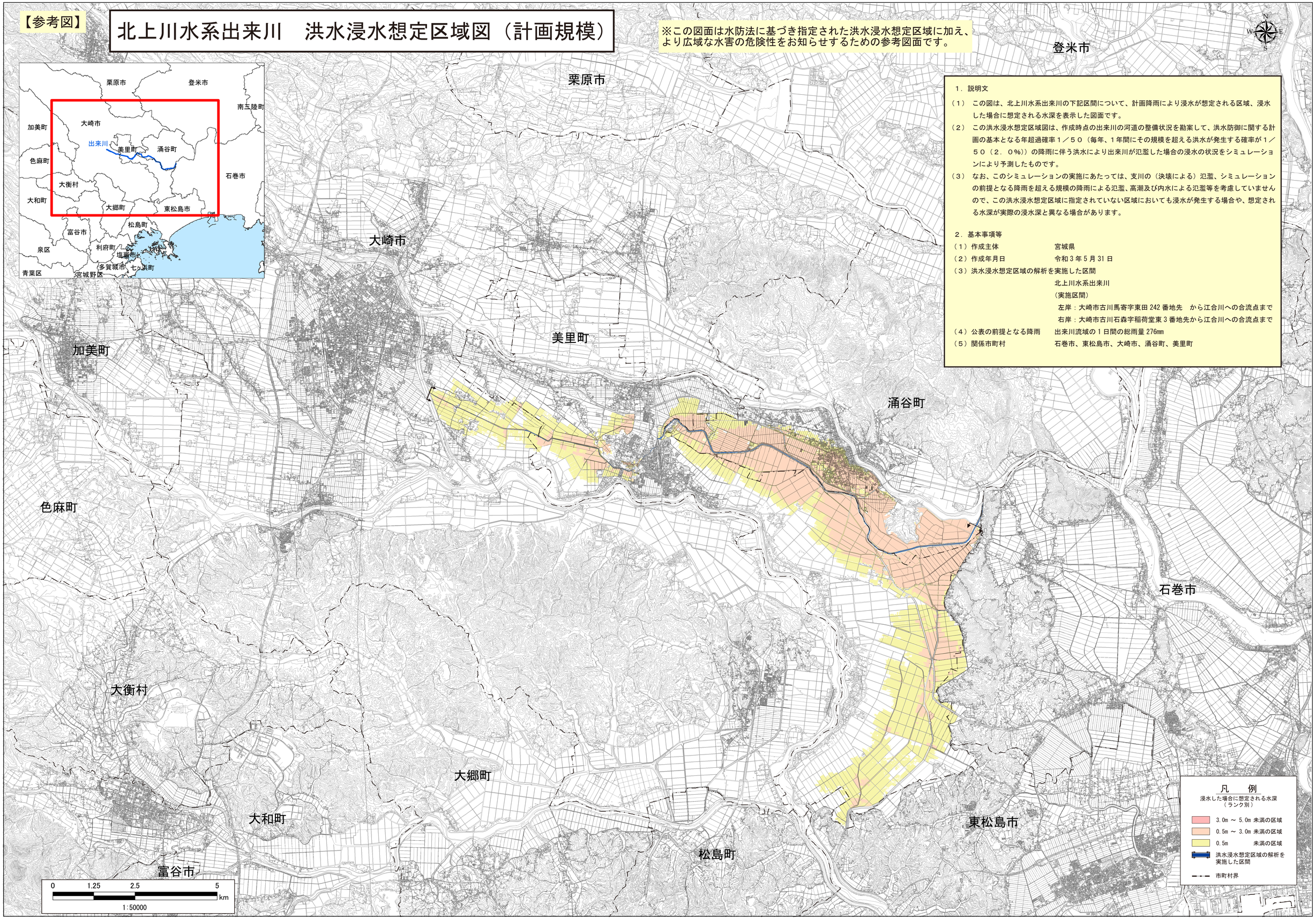

１．説明文

（１）　この図は、北上川水系出来川の下記区間について、計画降雨により浸水が想定される区域、浸水した場合に想定される水深を表示した図面です。

（２）　この洪水浸水想定区域図は、作成時点の出来川の河道の整備状況を勘案して、洪水防御に関する計画の基本となる年超過確率１／５０（毎年、１年間にその規模を超える洪水が発生する確率が１／５０（２．０%））の降雨に伴う洪水により出来川が氾濫した場合の浸水の状況をシミュレーションにより予測したものです。

（３）　なお、このシミュレーションの実施にあたっては、支川の（決壊による）氾濫、シミュレーションの前提となる降雨を超える規模の降雨による氾濫、高潮及び内水による氾濫等を考慮していませんので、この洪水浸水想定区域に指定されていない区域においても浸水が発生する場合や、想定される水深が実際の浸水深と異なる場合があります。

２．基本事項等

（１）作成主体　　宮城県

（２）作成年月日　　令和３年５月31日

（３）洪水浸水想定区域の解析を実施した区間

北上川水系出来川

（実施区間）

左岸：大崎市古川馬寄字東田242番地先　から江合川への合流点まで

右岸：大崎市古川石森字稲荷堂東３番地先から江合川への合流点まで

（４）公表の前提となる降雨　　出来川流域の１日間の総雨量276㎜

（５）関係市町村　　石巻市、東松島市、大崎市、涌谷町、美里町

「この地図の作成にあたっては、国土地理院長の承認を得て、同院発行の基盤地図情報を使用した。（承認番号 R3JHs 55）」