

茂洋枝肉成績一覽

H27.10.5 作成

宮城県畜産試験場

No.	販売日	出荷月齢	性別	母の父	母方祖父	枝肉重量	ロース芯面積	バラの厚さ	BMS No.	等級	産地	肥育地	出荷先
1	H22.3.3	26.3	雌	平茂勝	神高福	439.0	53	8.0	9	A5	涌谷町	石巻市	仙台
2	H22.3.10	26.6	雌	福栄	菊谷	435.0	64	7.8	10	A5	角田市	角田市	東京
3	H22.3.25	27.1	去勢	平茂勝	糸藤	527.0	61	8.7	8	A5	加美町	登米市	東京
4	H22.3.26	26.4	去勢	勝忠平	安平	527.0	54	8.2	11	A5	大崎市	大郷町	東京
5	H22.3.29	25.2	雌	第2平茂勝	神高福	452.0	59	8.4	10	A5	角田市	角田市	東京
6	H22.4.1	26.9	去勢	平茂勝	第5隼福	(332)*1	65	8.8	11	A5	栗原市	栗原市	仙台
7	H22.4.8	27.7	雌	安平照	平茂勝	377.0	56		9	A5	大崎市	栗原市	仙台
8	H22.4.8	24.8	雌	平茂勝	菊谷	367.0	55		11	A5	栗原市	栗原市	仙台
9	H22.4.8	26.9	雌	茂糸波	谷茂	348.0	54		6	A4	七ヶ宿町	石巻市	仙台
10	H22.4.8	27.6	去勢	第3神竜の4	茂重波	462.0	55	7.0	6	A4	鹿島台	白石市	東京
11	H22.4.19	27.4	雌	平茂勝	景藤	401.0			4	A3	松島町	東松島市	山形
12	H22.4.21	27.1	去勢	平茂勝	神高福	461.0	58	9.0	8	A5	加美町	大郷町	仙台
13	H22.4.23	28.2	去勢	百合茂	平茂勝	616.0	65	8.2	9	A5	大衡村	大和町	東京
14	H22.5.7	28.4	雌	金幸	神高福	394.0	46	6.8	5	A3	登米市	登米市	東京
15	H22.5.11	28.6	去勢	金幸	神高福	521.0	60	9.2	8	A5	大崎市	大崎市	仙台
16	H22.5.11	27.5	去勢	茂糸波	紋次郎	453.0	49	7.8	3	B3	仙台市	石巻市	東京
17	H22.5.12	27.0	去勢	勝緑	第1花国	510.0	60	8.0	8	A5	栗原市	川崎町	東京
18	H22.5.12	28.6	去勢	紋次郎	糸光	560.5	62	9.0	6	A4	栗原市	川崎町	仙台
19	H22.5.12	27.4	去勢	第1花国	美津福	419.5	61	6.6	10	A5	登米市	登米市	仙台
20	H22.5.12	27.5	去勢	金幸	平茂勝	432.0	58	7.2	8	A4	大崎市	大郷町	東京
21	H22.5.13	28.2	去勢	北国7の8	安平	437.0	54	6.8	7	A4	登米市	登米市	東京
22	H22.5.17	28.8	去勢	北国7の8	茂重波	420.5	63	8.2	9	A5	登米市	川崎町	仙台
23	H22.5.17	26.4	去勢	平茂勝	第5隼福	439.5	50	7.7	5	A4	蔵王町	川崎町	仙台
24	H22.5.17	26.2	去勢	平茂勝	福桜(宮崎)	427.5	56	8.0	8	A5	蔵王町	川崎町	仙台
25	H22.5.17	27.0	去勢	百合茂	平茂勝	484.0	67	8.6	8	A5	蔵王町	川崎町	仙台
26	H22.5.18	29.6	去勢	安平照	秋重	513.0	60	7.8	7	A4	白石市	栗原市	東京
27	H22.5.18	28.4	去勢	第6栄	菊谷	441.0	53	7.4	8	A5	栗原市	栗原市	東京
28	H22.5.19	28.0	去勢	北国7の8	安福165の9	515.0	60	8.0	9	A5	栗原市	大郷町	東京
29	H22.5.19	28.6	去勢	茂勝	北国7の8	476.0	59	7.0	10	A5	栗原市	大郷町	東京
30	H22.5.21	29.0	去勢	第2波茂	紋次郎	513.0	71	8.3	9	A5	白石市	白石市	東京
31	H22.5.21	28.9	雌	第2波茂	奥茂	362.0	57	7.1	7	A4	白石市	栗原市	東京
32	H22.5.21	28.8	雌	福之国	福桜(宮崎)	415.0	65	7.9	9	A5	栗原市	栗原市	東京
33	H22.5.25	28.8	去勢	平茂勝	茂重波	501.0	67	8.9	6	A4	栗原市	登米市	仙台
34	H22.5.25	28.6	去勢	平茂勝	第15金水	528.0	76	8.0	7	A4	登米市	村田町	仙台
35	H22.5.25	28.8	雌	金幸	平茂勝	352.5	53	7.2	8	A5	登米市	石巻市	仙台
36	H22.5.25	24.5	雌	第2平茂勝	安福165の9	404.5	68	8.3	8	A5	登米市	石巻市	仙台
37	H22.5.25	29.0	去勢	平茂勝	紋次郎	612.0	54	8.3	5	A4	加美町	石巻市	東京
38	H22.5.25	28.7	去勢	福之国	安平	475.0	50	7.4	8	A5	石巻市	石巻市	東京
39	H22.5.25	28.1	雌	北国7の8	奥茂	386.0	45	7.5	5	B3	東松島市	石巻市	東京
40	H22.5.25	28.4	雌	平茂勝	神高福	490.0	63	10.3	12	A5	石巻市	石巻市	東京
41	H22.5.25	28.1	雌	安平照	奥茂	395.0	61	7.0	6	A4	石巻市	石巻市	東京
42	H22.5.26	24.1	去勢	北国7の8	紋次郎	353.5	46	6.9	6	A4	登米市	登米市	仙台
43	H22.6.1	27.4	去勢	金幸	神高福	542.0	73	8.7	6	A4	大崎市	大崎市	仙台
44	H22.6.2	29.5	去勢	菊谷	福昌	355.5	50	5.9	4	A3	登米市	登米市	仙台
45	H22.6.2	27.9	去勢	北国7の8	紋次郎	429.5	58	7.2	7	A4	松島町	川崎町	仙台
46	H22.6.3	27.6	去勢	金幸	忠福	383.5	47	5.8	5	B4	登米市	角田市	仙台
47	H22.6.3	29.1	雌	第2波茂	恒徳	464.0	71	9.0	11	A5	登米市	登米市	東京
48	H22.6.7	28.1	雌	平茂勝	安福165の9	391.0	64	7.3	9	A5	涌谷町	涌谷町	東京
49	H22.6.8	28.9	去勢	北国7の8	紋次郎	508.6	80	8.3	11	A5	大崎市	大崎市	仙台
50	H22.6.8	29.6	去勢	菊谷	福昌	443.5	57	7.3	6	A4	登米市	大崎市	仙台
51	H22.6.8	28.9	去勢	菊谷	安福165の9	458.5	58	7.1	7	A4	大崎市	大崎市	仙台
52	H22.6.8	29.9	去勢	北国7の8	紋次郎	404.5	60	6.6	4	A3	大崎市	大崎市	仙台
53	H22.6.8	29.4	去勢	北国7の8	安美金	563.5	64	8.5	9	A5	大崎市	大崎市	仙台
54	H22.6.8	28.9	去勢	福栄	平茂勝	531.5	69	8.8	8	A5	大崎市	大崎市	仙台
55	H22.6.8	28.4	去勢	金幸	平茂勝	550.5	73	9.3	12	A5	気仙沼市	大崎市	仙台
56	H22.6.8	29.5	去勢	安平	隆美	410.5	61	7.4	9	A5	登米市	大崎市	仙台
57	H22.6.8	29.7	去勢	菊谷	福昌	475.5	75	8.5	11	A5	登米市	大崎市	仙台
58	H22.6.8	29.6	去勢	百合茂	福栄	498.0	80	9.4	12	A5	大崎市	大崎市	仙台
59	H22.6.8	29.1	去勢	勝忠平	神高福	530.0	76	9.0	12	A5	南三陸町	大崎市	仙台
60	H22.6.8	28.9	去勢	平茂勝	益美	546.5	64	7.4	8	A4	大郷町	大崎市	仙台
61	H22.6.8	29.0	去勢	勝忠平	神高福	542.5	70	8.1	10	A5	登米市	大崎市	仙台
62	H22.6.8	29.8	雌	福桜(宮崎)	安平	402.0	80	8.0	11	A5	大崎市	大崎市	仙台
63	H22.6.8	28.8	雌	安平照	茂勝	402.5	71	8.1	11	A5	大崎市	大崎市	仙台
64	H22.6.8	30.5	雌	安平	福桜(宮崎)	446.0	65	8.1	6	A4	大崎市	大崎市	仙台
65	H22.6.8	29.6	雌	第6栄	北国7の8	384.5	74	7.3	7	A4	涌谷町	大崎市	仙台
66	H22.6.8	30.3	雌	平茂勝	谷秋	430.5	53	6.0	9	A5	大崎市	大崎市	仙台
67	H22.6.9	29.2	去勢	福栄		547.0	60	7.3	9	A5	あさひな	あさひな	東京
68	H22.6.9	30.7	雌	茂糸波	菊谷	419.0	55	8.0	6	A4	大崎市	大崎市	東京
69	H22.6.9	29.2	雌	美津福	北国7の8	430.0	68	8.0	11	A5	東松島市	石巻市	東京
70	H22.6.9	28.7	去勢	安茂勝	北国7の9	593.0	63	8.5	10	A5	大崎市	蔵王町	東京
71	H22.6.9	29.6	雌	勝忠平	第5隼福	454.0	52	8.4	8	A5	南三陸町	登米市	東京
72	H22.6.9	29.3	去勢	金幸	平茂勝	502.0	68	7.6	9	A5	登米市	登米市	東京
73	H22.6.9	27.9	去勢	福桜(宮崎)	安平	461.5	63	7.9	7	A4	栗原市	石巻市	仙台
74	H22.6.9	28.3	去勢	平茂勝	紋次郎	445.5	58	7.4	4	A3	仙台市	仙台市	仙台
75	H22.6.9	29.1	去勢	平茂勝	紋次郎	496.0	80	8.2	10	A5	栗原市	登米市	仙台
76	H22.6.9	29.3	雌	茂勝	紋次郎	367.0	64	7.3	3	A2	栗原市	石巻市	仙台
77	H22.6.10	28.7	雌	美津福	第5夏藤	536.0	55	8.5	8	B5	大崎市	石巻市	東京
78	H22.6.10	27.7	去勢	平茂勝	金幸	506.0	62	6.5	8	A4	大崎市	石巻市	東京
79	H22.6.10	30.3	去勢	北国7の8		499.0	56	7.2	4	A3	蔵王町	蔵王町	東京
80	H22.6.14	29.2	雌	糸福	安福	398.0	50	7.4	8	A5	大郷町	白石市	東京
81	H22.6.15	28.6	去勢	福之国	福桜(宮崎)	461.0	60	8.3	8	A4	東松島市	大崎市	仙台
82	H22.6.15	29.7	雌	金幸	平茂勝	404.0	56	7.1	9	A5	色麻町	大崎市	仙台
83	H22.6.15	26.0	去勢	平茂勝	北国7の8	470.5	57	8.3	5	A4	色麻町	村田町	仙台
84	H22.6.15	28.2	去勢	第2波茂	景藤	402.0	52	6.8	5	A3	栗原市	石巻市	東京
85	H22.6.15	27.7	雌	平茂勝	神高福	447.0	71	8.0	9	A5	栗原市	石巻市	東京
86	H22.6.15	28.2	雌	紋次郎	安福165の9	327.0	49	7.4	7	A4	石巻市	石巻市	東京
87	H22.6.16	27.5	去勢	福之国	安平	456.5	61	7.5	10	A5	石巻市	石巻市	仙台
88	H22.6.16	29.8	雌	北国7の8	茂重波	423.0	54	7.7	5	A3	蔵王町	蔵王町	東京
89	H22.6.16	29.7	去勢	平茂勝	神高福	468.0	54	7.2	8	B4	登米市	登米市	東京
90	H22.6.18	29.3	雌	菊谷	茂重波	366.5	62	7.3	8	A5	大崎市	南三陸町	仙台
91	H22.6.18	28.6	去勢	北国7の8	紋次郎	485.0	66	8.2	6	A4	大崎市	登米市	東京
92	H22.6.22	30.2	雌	北国7の8	茂重波	412.0	72	7.6	7	A4	角田市	大崎市	仙台
93	H22.6.22	29.8	去勢	平茂勝	神高福	450.0	55	7.0	6	A4	登米市	登米市	仙台
94	H22.6.22	29.0	去勢	平茂勝	神高福	508.5	73	7.8	10	A5	本吉町	川崎町	仙台
95	H22.6.22	28.9	去勢	平茂勝	糸福	466.5	66	7.0	9	A5	丸森町	川崎町	仙台
96	H22.6.22	30.2	雌	北国7の8	菊照土井	380.0	53	6.8	9	A5	大崎市	大崎市	東京
97	H22.6.23	29.1	去勢	平茂勝	茂重波	509.0	65	8.0	6	A4	石巻市	登米市	仙台

茂洋枝肉成績一覽

H27.10.5 作成

宮城県畜産試験場

No.	販売日	出荷月齢	性別	母の父	母方祖父	枝肉重量	ロース芯面積	バラの厚さ	BMS No.	等級	産地	肥育地	出荷先
98	H22.6.23	28.8	去勢	平茂勝	糸花	480.0	53	8.1	3	A3	石巻市	登米市	仙台
99	H22.6.23	29.4	去勢	北仁	福栄	480.5	74	7.6	11	A5	大郷町	大郷町	仙台
100	H22.6.23	27.6	去勢	平茂勝	菊谷	548.0	73	8.7	11	A5	石巻市	大郷町	仙台
101	H22.6.24	29.6	去勢	高栄	茂重波	444.0	46	5.8	4	B3	栗原市	栗原市	東京
102	H22.6.24	30.2	雌	北国7の8	茂重波	397.0	53	7.4	9	A5	登米市	白石市	東京
103	H22.6.25	28.8	雌	福桜(宮崎)	安平	417.0	60	7.2	6	A4	登米市	白石市	東京
104	H22.6.28	26.3	去勢	平茂勝	忠福	364.0	42	6.5	3	A2	南三陸町	白石市	仙台
105	H22.6.29	29.9	去勢	高栄	茂重波	408.5	52	8.2	7	A4	石巻市	大崎市	仙台
106	H22.6.29	28.6	去勢	第1花国	谷茂	411.5	53	6.4	3	A2	栗原市	大崎市	仙台
107	H22.6.30	28.3	去勢	平茂勝	忠福	542.0	79	9.3	10	A5	色麻町	亶理町	仙台
108	H22.6.30	28.3	去勢	平茂勝	安平	538.5	77	9.2	10	A5	加美町	亶理町	仙台
109	H22.6.30	28.6	雌	安福165の9	波宗	394.0	70	6.8	9	A5	登米市	白石市	東京
110	H22.7.1	29.8	去勢	茂糸波	菊谷	431.5	58	8.0	4	A3	川崎町	川崎町	仙台
111	H22.7.1	24.4	雌	IVF		388.0	64	6.3	5	A3	亶理町	角田市	仙台
112	H22.7.1	29.0	雌	菊谷	初代14	427.0	60	8.4	9	A5	栗原市	蔵王町	仙台
113	H22.7.1	31.0	雌	平茂勝	紋次郎	488.0	70	8.0	10	A5	登米市	登米市	東京
114	H22.7.2	29.2	雌	平茂勝	茂重波	463.0	69	8.4	9	A5	蔵王町	蔵王町	東京
115	H22.7.2	28.1	雌	平茂勝	紋次郎	400.0	72	8.7	11	A5	栗原市	石巻市	東京
116	H22.7.2	27.1	去勢	平茂勝	安福165の9	549.0	90	7.5	10	A5	栗原市	川崎町	東京
117	H22.7.2	30.9	去勢	勝忠平	平茂勝	592.0	74	9.0	8	A5	登米市	石巻市	東京
118	H22.7.2	30.5	去勢	平茂勝	秋重	496.0	72	8.3	8	A5	栗原市	角田市	東京
119	H22.7.2	29.0	去勢	平茂勝	菊谷	627.0	63	7.5	9	A5	美里町	登米市	東京
120	H22.7.2	30.3	去勢	平茂勝	神高福	556.0	76	8.2	11	A5	南三陸町	登米市	東京
121	H22.7.6	28.8	去勢	福桜(宮崎)	安平	505.0	60	7.0	8	B5	栗原市	角田市	東京
122	H22.7.6	29.3	去勢	北仁	茂重波	571.0	75	7.5	8	A5	登米市	角田市	東京
123	H22.7.6	29.0	去勢	平茂勝	忠福	515.0	68	7.5	9	A5	涌谷町	角田市	東京
124	H22.7.6	26.5	去勢	平茂勝	茂糸波	499.0	56	7.9	7	A4	角田市	角田市	東京
125	H22.7.6	24.0	雌	平茂勝	北国7の8	468.0	50	8.7	3	A3	角田市	角田市	東京
126	H22.7.6	27.5	去勢	安平	福茂	435.0	53	6.7	3	A2	登米市	大郷町	仙台
127	H22.7.7	30.6	去勢	平茂勝	神高福	531.0	75	9.0	8	A5	登米市	大崎市	仙台
128	H22.7.7	30.0	去勢	金幸	平茂勝	493.5	62	9.5	9	A5	大崎市	大崎市	仙台
129	H22.7.7	29.2	去勢	平茂勝	神高福	508.0	67	8.1	9	A5	加美町	大崎市	仙台
130	H22.7.7	30.4	去勢	北国7の8		552.0	66	9.3	8	A5	蔵王町	蔵王町	仙台
131	H22.7.7	28.1	去勢	百合茂	神高福	553.0	76	9.7	10	A5	石巻市	石巻市	仙台
132	H22.7.7	28.8	去勢	百合茂	安福	557.0	62	10.0	10	A5	栗原市	石巻市	仙台
133	H22.7.7	28.7	去勢	北国7の8	紋次郎	548.0	71	8.7	6	A4	栗原市	石巻市	仙台
134	H22.7.7	29.8	去勢	平茂勝		554.5	78	9.9	9	A5	白石市	白石市	仙台
135	H22.7.7	29.0	去勢	北国7の8	平茂勝	570.5	59	8.7	5	A3	角田市	大和町	仙台
136	H22.7.7	30.0	去勢	平茂勝	神高福	534.5	62	9.0	8	A5	加美町	石巻市	仙台
137	H22.7.7	29.4	去勢	平茂勝	紋次郎	506.0	57	7.5	8	A4	登米市	登米市	仙台
138	H22.7.7	30.6	去勢	勝忠平	金幸	506.5	75	7.6	11	A5	大崎市	登米市	仙台
139	H22.7.7	28.6	去勢	第2波茂	紋次郎	466.5	80	8.6	11	A5	登米市	登米市	仙台
140	H22.7.7	28.7	去勢	平茂勝	第5隼福	566.0	79	8.5	10	A5	大崎市	登米市	仙台
141	H22.7.7	29.6	去勢	福桜(宮崎)	福茂	385.5	64	7.3	10	A5	登米市	登米市	仙台
142	H22.7.7	30.4	去勢	第2平茂勝	美津福	461.0	74	7.5	10	A5	登米市	登米市	仙台
143	H22.7.7	27.9	去勢	福栄	平茂勝	478.0	62	8.1	9	A5	大崎市	大崎市	仙台
144	H22.7.7	30.4	去勢	安平	糸秀	499.0	74	8.0	10	A5	石巻市	東松島市	仙台
145	H22.7.7	27.7	去勢	糸福	平茂勝	466.5	63	6.9	9	A5	登米市	東松島市	仙台
146	H22.7.7	30.5	去勢	第2波茂	平茂勝	500.0	56	7.6	8	A5	登米市	登米市	東京
147	H22.7.7	28.8	雌	百合茂	金幸	404.0	49	8.0	10	A5	栗原市	栗原市	東京
148	H22.7.8	30.3	去勢	平茂勝	忠福	550.0	58	8.4	8	A5	南三陸町	登米市	東京
149	H22.7.8	30.6	雌	福桜(宮崎)	糸秀	396.0	59	7.5	8	A5	登米市	登米市	東京
150	H22.7.8	29.6	雌	安福165の9	茂重波	390.0	69	7.1	9	A5	加美町	角田市	仙台
151	H22.7.9	28.0	去勢	茂糸波	北国7の8	477.0	57	7.5	6	A4	栗原市	石巻市	東京
152	H22.7.9	29.5	去勢	北国7の8	紋次郎	497.0	47	7.8	4	B3	石巻市	石巻市	東京
153	H22.7.9	30.7	雌	平茂勝	安福	479.0	60	8.7	8	A4	加美町	石巻市	東京
154	H22.7.9	29.2	雌	茂勝	宮滝	397.0	60	7.1	6	A4	大崎市	東松島市	東京
155	H22.7.9	29.4	雌	百合茂	大将	452.0	70	8.0	8	A5	栗原市	大崎市	東京
156	H22.7.9	30.9	雌	北仁	茂重波	350.0	53	7.6	8	A5	大崎市	大崎市	東京
157	H22.7.9	30.0	雌	茂糸波	第4竹安の2	406.0	56	7.7	9	A5	大崎市	大崎市	東京
158	H22.7.12	29.2	雌	平茂勝	茂重波	504.0	70	7.5	10	A5	蔵王町	蔵王町	山形
159	H22.7.12	29.6	雌	安平照	茂勝	381.0	57	6.7	8	A4	石巻市	石巻市	山形
160	H22.7.12	29.2	雌	奥北茂	平茂勝	405.0	58	7.2	9	A5	栗原市	石巻市	山形
161	H22.7.12	30.1	雌	北国7の8	安福	397.0	70	6.4	9	A5	石巻市	石巻市	山形
162	H22.7.13	30.7	雌	第1花国	第2波茂	414.0	47	7.2	8	A5	大崎市	大崎市	仙台
163	H22.7.13	29.9	雌	紋次郎	福昌	373.0	48	7.2	4	A3	気仙沼市	大崎市	仙台
164	H22.7.14	28.8	雌	安糸晴	福昌	360.0	58	7.9	11	A5	石巻市	登米市	仙台
165	H22.7.14	26.6	去勢	紋次郎	安福165の9	420.5	41	4.0	3	B2	気仙沼市	登米市	仙台
166	H22.7.14	28.6	去勢	茂勝	福昌	420.0	56	7.0	9	A5	気仙沼市	東松島市	東京
167	H22.7.14	28.1	雌	平茂勝	茂重波	446.0	54	7.4	7	A4	仙台市	東松島市	東京
168	H22.7.14	28.8	去勢	平茂勝	但馬福	555.0	67	8.2	9	A5	気仙沼市	登米市	東京
169	H22.7.14	28.3	去勢	平茂勝	忠福	450.0	54	8.1	7	A4	涌谷町	登米市	東京
170	H22.7.14	27.9	去勢	平茂勝	神高福	455.0	60	8.2	7	A4	石巻市	登米市	東京
171	H22.7.14	30.8	雌	第1花国	平茂勝	467.0	76	8.2	8	A5	登米市	登米市	東京
172	H22.7.15	29.4	去勢	茂勝	茂重波	411.0	54	7.5	8	A5	色麻町	角田市	仙台
173	H22.7.15	30.4	去勢	茂糸波	茂重波	423.0	60	6.6	9	A5	気仙沼市	登米市	東京
174	H22.7.15	29.1	雌	金幸	神高福	397.0	59	7.4	9	A5	登米市	登米市	東京
175	H22.7.15	30.7	去勢	寿高	茂重波	446.0	53	7.5	7	A4	登米市	美里町	東京
176	H22.7.20	28.4	雌	茂糸波	安美金	380.5	51	8.0	7	A4	大崎市	大崎市	仙台
177	H22.7.20	28.8	雌	高栄	茂重波	465.0	57	8.6	8	A5	白石市	川崎町	東京
178	H22.7.21	29.9	雌	第2波茂	紋次郎	403.0	62	7.4	5	A3	登米市	登米市	仙台
179	H22.7.21	29.0	雌	北国7の8	紋次郎	348.5	52	7.3	9	A5	大崎市	登米市	仙台
180	H22.7.21	28.8	去勢	第1花国	紋次郎	510.0	87	8.3	11	A5	大崎市	石巻市	仙台
181	H22.7.21	28.3	去勢	菊谷	茂重波	369.5	70	7.4	7	A4	大崎市	石巻市	仙台
182	H22.7.21	30.1	去勢	平茂勝	安福	372.5	61	7.2	10	A5	丸森町	石巻市	仙台
183	H22.7.21	29.4	去勢	高栄	第2波茂	486.5	59	8.0	7	A4	大和町	亶理町	仙台
184	H22.7.21	28.1	去勢	平茂勝	北国7の8	496.5	76	8.4	6	A4	大崎市	仙台市	仙台
185	H22.7.21	29.2	去勢	菊谷	糸光	491.5	60	7.4	7	A4	登米市	川崎町	仙台
186	H22.7.21	29.3	去勢	福之国	安平	448.0	59	7.4	7	A4	栗原市	川崎町	仙台
187	H22.7.21	29.5	去勢	菊谷	安美金	421.0	68	6.6	4	A3	涌谷町	川崎町	仙台
188	H22.7.21	30.0	雌	平茂勝	安平	396.0	58	6.8	8	A5	加美町	加美町	東京
189	H22.7.22	30.1	雌	平茂勝	紋次郎	331.5	46	5.3	6	B4	山元町	石巻市	仙台
190	H22.7.22	28.0	去勢	福桜(宮崎)	安平	494.0	59	7.0	9	A5	東松島市	石巻市	東京
191	H22.7.22	28.1	去勢	平茂勝	神高福	479.0	61	7.1	9	A5	石巻市	石巻市	東京
192	H22.7.22	30.7	去勢	勝忠平	北国7の8	588.0	64	8.1	10	A5	大崎市	石巻市	東京
193	H22.7.22	30.9	去勢	第1花国	美津福	528.0	62	8.0	8	A5	東松島市	石巻市	東京
194	H22.7.22	28.2	去勢	茂勝	奥茂	521.0	77	7.5	10	A5	石巻市	石巻市	東京

茂洋枝肉成績一覽

H27.10.5 作成

宮城県畜産試験場

No.	販売日	出荷月齢	性別	母の父	母方祖父	枝肉重量	ロース芯面積	バラの厚さ	BMS No.	等級	産地	肥育地	出荷先
195	H22.7.22	28.5	去勢	平茂勝	安福165の9	550.0	58	8.0	8	A5	石巻市	石巻市	東京
196	H22.7.22	29.5	去勢	美津福	平茂勝	483.0	59	7.0	9	A5	石巻市	東松島市	東京
197	H22.7.22	29.5	雌	平茂勝	紋次郎	421.0	52	7.9	9	A5	大崎市	石巻市	東京
198	H22.7.22	28.2	雌	勝忠平	安平	412.0	66	7.0	10	A5	大崎市	石巻市	東京
199	H22.7.22	30.2	雌	安平照	北国7の8	427.0	72	7.3	11	A5	丸森町	石巻市	東京
200	H22.7.22	30.0	雌	北国7の8	賢深	398.0	53	6.7	5	A4	石巻市	石巻市	東京
201	H22.7.22	28.8	雌	平茂勝	紋次郎	415.0	59	7.1	9	A5	気仙沼市	石巻市	東京
202	H22.7.22	28.5	雌	平茂勝	忠福	446.0	59	7.0	8	A5	石巻市	石巻市	東京
203	H22.7.22	31.1	雌	紋次郎	茂重波	433.0	67	7.2	8	A5	石巻市	東松島市	東京
204	H22.7.23	29.7	去勢	菊谷	福昌	436.0	53	7.6	3	A2	登米市	南三陸町	東京
205	H22.7.26	29.2	雌	平茂勝	紋次郎	422.5	48	7.8	3	A2	栗原市	石巻市	仙台
206	H22.7.26	30.4	去勢	北国7の8	紋次郎	454.0	55	7.9	8	A5	登米市	大崎市	東京
207	H22.7.26	30.0	雌	茂糸波	安平	359.0	44	7.2	5	B4	登米市	大崎市	東京
208	H22.7.26	30.7	雌	平茂勝	茂重波	420.0	47	7.4	8	A5	加美町	大崎市	東京
209	H22.7.26	29.3	去勢	安平	誠隆	480.0	68	7.5	9	A5	登米市	登米市	東京
210	H22.7.26	30.3	雌	百合茂	安福土井	398.0	71	8.1	11	A5	登米市	登米市	東京
211	H22.7.26	30.5	雌	福之國	福桜(宮崎)	375.0	47	7.4	8	A5	栗原市	登米市	東京
212	H22.7.27	30.4	去勢	福栄	茂重波	551.5	57	8.2	8	A5	仙台市	大崎市	仙台
213	H22.7.27	28.9	去勢	金幸	平茂勝	404.0	52	6.3	9	A5	大崎市	大崎市	仙台
214	H22.7.27	30.1	雌	第2波茂	安谷	381.0	57	6.8	5	A3	大崎市	大崎市	仙台
215	H22.7.27	29.1	去勢	平茂勝	安美福	522.5	72	8.9	9	A5	登米市	登米市	仙台
216	H22.7.27	30.7	去勢	福之國	福桜(宮崎)	527.0	73	8.3	10	A5	石巻市	登米市	仙台
217	H22.7.27	29.7	雌	北国7の8	菊谷	411.0	63	7.8	9	A5	栗原市	登米市	仙台
218	H22.7.27	30.8	雌	安金	安美金	381.5	49	7.2	6	A3	登米市	登米市	仙台
219	H22.7.27	31.1	雌	安茂勝	安平	403.0	64	7.3	8	A4	登米市	登米市	仙台
220	H22.7.28	28.7	去勢	高栄	安美金	498.0	59	6.8	4	A3	石巻市	角田市	東京
221	H22.7.28	29.2	去勢	北国7の8	紋次郎	516.0	60	7.2	9	A5	大崎市	川崎町	東京
222	H22.7.29	29.2	去勢	第2平茂勝		387.0	67	6.3	8	A4	利府町	利府町	仙台
223	H22.7.29	29.2	去勢	北国7の8	美津福	515.0	67	7.7	10	A5	白石市	大和町	仙台
224	H22.7.29	29.4	去勢	北国7の8		497.5	57	8.2	4	A3	蔵王町	蔵王町	仙台
225	H22.7.29	29.7	去勢	福栄	安平	455.5	46	8.4	8	A5	大崎市	登米市	仙台
226	H22.7.30	28.2	雌	福桜(宮崎)	菊照	405.0	71	7.2	8	A5	登米市	石巻市	東京
227	H22.7.30	28.3	雌	平茂勝	北国7の8	482.0	65	8.2	11	A5	松島町	石巻市	東京
228	H22.8.2	30.4	雌	百合茂	福昌	316.5	49	5.3	5	A3	加美町	大崎市	仙台
229	H22.8.2	31.0	雌	百合茂	茂勝	409.0	53	7.8	10	A5	栗原市	栗原市	東京
230	H22.8.3	30.6	去勢	平茂勝	忠福	554.0	64	8.1	9	A5	登米市	登米市	仙台
231	H22.8.3	29.2	去勢	平茂勝	北国7の8	504.0	62	7.3	8	A5	栗原市	大崎市	仙台
232	H22.8.3	31.2	去勢	菊谷	賢晴	457.0	73	8.0	9	A5	登米市	登米市	仙台
233	H22.8.3	29.9	去勢	平茂勝	安平	538.0	76	8.3	10	A5	登米市	登米市	仙台
234	H22.8.3	29.9	去勢	平茂勝	茂勝	432.0	63	7.1	8	A4	大崎市	大崎市	仙台
235	H22.8.3	31.0	去勢	北国7の8	安福165の9	410.0	50	7.2	4	A3	大崎市	登米市	仙台
236	H22.8.3	29.6	去勢	北国7の8	茂重波	516.0	69	8.5	9	A5	登米市	登米市	仙台
237	H22.8.3	28.2	去勢	安平	隆美	472.0	63	9.1	8	A5	登米市	登米市	仙台
238	H22.8.3	30.1	去勢	第2波茂	紋次郎	468.5	72	7.8	10	A5	白石市	登米市	仙台
239	H22.8.3	29.5	去勢	平茂勝	安福	469.5	74	8.3	10	A5	石巻市	登米市	仙台
240	H22.8.3	28.8	去勢	勝忠平	谷秋	659.0	63	9.5	7	B4	栗原市	白石市	東京
241	H22.8.4	28.7	去勢	平茂勝	菊谷	518.0	53	7.7	5	A4	栗原市	栗原市	東京
242	H22.8.4	30.2	去勢	奥北茂	金幸	480.0	52	8.5	8	A5	登米市	登米市	東京
243	H22.8.4	29.4	去勢	糸福	紋次郎	469.0	71	7.5	8	A5	栗原市	栗原市	東京
244	H22.8.4	28.5	去勢	茂糸波	北国7の8	495.0	64	7.2	8	A5	角田市	川崎町	仙台
245	H22.8.4	28.9	去勢	北仁	平茂勝	489.5	56	7.0	6	A4	川崎町	川崎町	仙台
246	H22.8.4	29.4	去勢	平茂勝	忠福	577.0	70	8.3	7	A4	大崎市	亘理町	仙台
247	H22.8.4	29.3	去勢	勝忠平	安平	524.0	64	8.0	9	A5	大郷町	石巻市	仙台
248	H22.8.4	29.8	去勢	平茂勝	菊谷	584.5	59	7.8	4	A3	栗原市	仙台市	仙台
249	H22.8.4	30.0	去勢	第2波茂	紋次郎	410.0	56	6.1	7	A4	大崎市	大崎市	仙台
250	H22.8.4	27.7	去勢	安糸福	平茂勝	449.5	46	7.3	6	A4	登米市	登米市	仙台
251	H22.8.4	29.4	去勢	金幸	平茂勝	512.5	73	8.5	9	A5	登米市	登米市	仙台
252	H22.8.4	30.8	去勢	平茂勝	神高福	462.5	54	8.6	9	A5	加美町	大崎市	仙台
253	H22.8.4	29.8	去勢	藤平茂	北国7の8	477.5	72	8.4	9	A5	大郷町	角田市	仙台
254	H22.8.4	31.2	去勢	勝忠平	神高福	470.5	75	6.2	9	A5	蔵王町	名取市	仙台
255	H22.8.4	29.4	去勢	平茂勝	茂重波	509.5	70	8.1	8	A4	加美町	川崎町	仙台
256	H22.8.4	27.8	去勢	平茂勝	茂重波	506.5	66	9.2	11	A5	加美町	川崎町	仙台
257	H22.8.4	28.5	去勢	金幸	平茂勝	520.0	65	7.6	8	A4	丸森町	川崎町	仙台
258	H22.8.4	30.2	雌	安平	糸秀	379.5	72	7.9	7	A4	登米市	登米市	仙台
259	H22.8.4	29.9	雌	高栄	第31青滝	431.5	67	9.0	7	A4	登米市	美里町	仙台
260	H22.8.4	29.3	雌	平茂勝	菊谷	422.5	64	7.8	9	A5	大崎市	角田市	仙台
261	H22.8.4	29.1	雌	平茂勝	菊谷	384.0	59	6.5	9	A5	石巻市	石巻市	東京
262	H22.8.4	29.1	雌	第2波茂	平茂勝	369.0	58	6.2	7	A4	大崎市	石巻市	東京
263	H22.8.4	28.5	去勢	北国7の8	紋次郎	518.0	62	8.1	8	A5	大和町	登米市	東京
264	H22.8.4	30.3	雌	金幸	平茂勝	369.0	54	7.2	10	A5	登米市	登米市	東京
265	H22.8.4	29.5	雌	福栄	平茂勝	425.0	59	8.1	10	A5	丸森町	石巻市	仙台
266	H22.8.5	28.7	去勢	第1花国	北国7の8	420.0	49	5.4	5	A3	大崎市	石巻市	仙台
267	H22.8.5	28.3	去勢	勝忠平	第5隼福	455.0	48	6.6	9	A5	栗原市	栗原市	東京
268	H22.8.5	28.5	去勢	勝忠平	第5隼福	516.0	70	8.5	10	A5	栗原市	栗原市	東京
269	H22.8.5	28.4	去勢	紋次郎	茂重波	523.0	82	9.0	8	A5	栗原市	栗原市	東京
270	H22.8.6	29.9	雌	菊谷	第7糸桜	355.0	54	7.5	7	A4	栗原市	南三陸町	仙台
271	H22.8.6	29.3	雌	平茂勝	紋次郎	518.0	53	8.3	8	B5	大崎市	大崎市	東京
272	H22.8.6	29.4	雌	北国7の8	寿高	398.0	84	8.1	10	A5	大崎市	大崎市	東京
273	H22.8.6	30.4	雌	百合茂	第5隼福	356.0	46	6.7	8	A5	登米市	大崎市	東京
274	H22.8.6	29.3	去勢	菊谷	糸光	542.0	63	8.4	6	A4	栗原市	大郷町	東京
275	H22.8.9	29.0	雌	第2波茂	秋重	423.0	52	6.7	4	B3	白石市	蔵王町	東京
276	H22.8.9	28.0	去勢	平茂勝	菊谷	473.0	53	7.8	7	B4	登米市	登米市	東京
277	H22.8.10	28.7	去勢	菊谷	恒徳	508.0	58	9.6	7	A4	石巻市	大崎市	仙台
278	H22.8.10	31.2	雌	茂重波	糸福	382.5	67	8.0	9	A5	大崎市	大崎市	仙台
279	H22.8.10	28.1	去勢	金幸	第20平茂	417.5	48	7.5	6	A4	登米市	登米市	仙台
280	H22.8.10	32.3	去勢	宮滝	茂重波	446.0	64	7.8	6	A4	大崎市	大崎市	東京
281	H22.8.11	28.8	去勢	北国7の8	安福165の9	443.0	73	8.0	10	A5	涌谷町	涌谷町	仙台
282	H22.8.11	30.2	去勢	平茂勝	金徳	546.0	66	9.0	8	A4	登米市	美里町	仙台
283	H22.8.11	30.1	去勢	福桜(宮崎)	照萩	456.0	53	7.5	10	A5	東松島市	大崎市	仙台
284	H22.8.11	27.2	去勢	平茂勝	安美金	392.0	52	6.1	5	A3	登米市	登米市	仙台
285	H22.8.18	29.5	去勢	北国7の8	茂重波	407.0	56	7.6	9	A5	松島町	角田市	仙台
286	H22.8.18	30.5	去勢	北国7の8	紋次郎	437.0	65	7.0	9	A5	大崎市	村田町	仙台
287	H22.8.18	30.4	去勢	北国7の8	安福165の9	415.5	65	7.4	9	A5	登米市	村田町	仙台
288	H22.8.18	29.8	去勢	菊谷	北国7の8	501.0	75	8.5	9	A5	石巻市	東松島市	東京
289	H22.8.18	29.5	去勢	金幸	平茂勝	419.0	50	5.7	6	A4	気仙沼市	石巻市	東京
290	H22.8.18	31.3	雌	北国7の8	茂重波	432.0	65	7.7	8	A5	松島町	美里町	東京
291	H22.8.18	29.0	去勢	平茂勝	菊谷	532.0	67	8.9	9	A5	気仙沼市	美里町	東京

茂洋枝肉成績一覽

H27.10.5 作成

宮城県畜産試験場

No.	販売日	出荷月齢	性別	母の父	母方祖父	枝肉重量	ロース芯面積	バラの厚さ	BMS No.	等級	産地	肥育地	出荷先
292	H22.8.19	30.1	去勢	谷茂	茂重波	429.0	72	7.3	10	A5	色麻町	角田市	仙台
293	H22.8.19	30.0	雌	安金	茂重波	414.0	55	7.4	9	A5	美里町	大崎市	仙台
294	H22.8.20	30.3	去勢	第2波茂	安谷	464.0	56	7.8	5	A3	美里町	石巻市	東京
295	H22.8.20	29.5	去勢	茂糸波	賢晴	430.0	69	7.3	9	A5	石巻市	石巻市	東京
296	H22.8.20	30.1	去勢	平茂勝	美津福	517.0	60	7.8	8	A5	登米市	登米市	東京
297	H22.8.24	31.7	雌	平茂勝	茂重波	403.0	55	7.8	6	A4	大崎市	大崎市	仙台
298	H22.8.24	30.9	雌	高栄	茂重波	415.5	61	8.6	9	A5	大崎市	美里町	仙台
299	H22.8.24	31.2	去勢	金幸	平茂勝	493.0	58	7.7	8	A5	気仙沼市	大崎市	仙台
300	H22.8.24	30.6	去勢	平茂勝	谷秋	563.0	68	8.4	5	A3	登米市	大崎市	仙台
301	H22.8.24	30.8	去勢	菊谷	北国7の8	508.5	63	9.2	8	A5	登米市	登米市	仙台
302	H22.8.24	28.7	去勢	第2平茂勝	平茂勝	533.5	48	7.5	9	A5	美里町	石巻市	仙台
303	H22.8.24	31.9	去勢	菊谷	福昌	396.0	58	6.8	9	A5	登米市	大崎市	仙台
304	H22.8.25	30.1	去勢	平茂勝	茂重波	451.5	73	8.3	5	A3	登米市	登米市	仙台
305	H22.8.25	28.4	去勢	金幸	平茂勝	543.5	61	8.2	6	A4	登米市	登米市	仙台
306	H22.8.25	30.0	去勢	平茂勝	菊谷	505.0	50	8.0	6	A4	加美町	加美町	東京
307	H22.8.25	29.6	去勢	平茂勝	福桜(宮崎)	473.0	64	7.5	9	A5	色麻町	加美町	東京
308	H22.8.25	31.5	去勢	平茂勝	忠福	419.0	57	7.4	7	A4	大崎市	加美町	東京
309	H22.8.25	29.8	去勢	平茂勝	忠福	419.0	59	7.5	8	A5	色麻町	加美町	東京
310	H22.8.27	29.8	去勢	福桜(宮崎)	平茂勝	515.0	61	8.8	10	A5	東松島市	石巻市	東京
311	H22.8.27	29.7	去勢	菊谷	福昌	435.0	72	7.8	12	A5	石巻市	石巻市	東京
312	H22.8.27	28.9	雌	北国7の8	安平	396.0	53	7.4	8	A5	東松島市	石巻市	東京
313	H22.8.27	31.4	雌	北国7の8	紋次郎	427.0	56	7.8	8	A5	石巻市	石巻市	東京
314	H22.8.27	30.2	雌	安糸晴	福昌	397.0	59	7.0	9	A5	石巻市	石巻市	東京
315	H22.8.30	26.6	雌	金幸	安福165の9	325.0	49	6.4	4	A3	石巻市	石巻市	仙台
316	H22.8.30	30.6	雌	北国7の8	高栄	398.0	58	8.1	10	A5	登米市	登米市	東京
317	H22.8.31	30.2	去勢	百合茂	北国7の8	515.5	52	9.5	7	A4	色麻町	大崎市	仙台
318	H22.8.31	29.4	去勢	勝忠平	第5隼福	445.5	59	8.2	11	A5	大衡村	大崎市	仙台
319	H22.8.31	31.5	雌	安福	賢晴	333.5	58	7.1	9	A5	丸森町	大崎市	仙台
320	H22.8.31	32.0	去勢	秋重	福昌	427.0	63	7.7	6	A4	大崎市	大崎市	仙台
321	H22.8.31	29.9	去勢	福桜(宮崎)	安平	467.0	70	7.8	9	A5	栗原市	石巻市	仙台
322	H22.9.2	30.4	去勢	勝忠平	北国7の8	486.0	62	7.7	8	A5	美里町	大崎市	東京
323	H22.9.2	31.3	去勢	勝忠平	紋次郎	525.0	60	9.0	10	A5	気仙沼市	大崎市	東京
324	H22.9.2	29.7	去勢	平茂勝	安福165の9	456.0	49	7.5	8	A5	登米市	大崎市	東京
325	H22.9.2	29.4	去勢	第2平茂勝	安平	459.0	52	7.0	5	A3	角田市	大崎市	東京
326	H22.9.2	30.6	去勢	平茂勝	菊谷	518.0	72	8.0	7	A4	気仙沼市	大崎市	東京
327	H22.9.2	30.2	去勢	安平	隆桜	537.0	57	9.4	8	A5	石巻市	大崎市	東京
328	H22.9.2	31.0	去勢	平茂勝	茂重波	438.0	44	7.6	5	B4	気仙沼市	大崎市	東京
329	H22.9.2	31.2	去勢	百合茂	北国7の8	483.0	70	8.2	9	A5	登米市	大崎市	東京
330	H22.9.2	30.9	去勢	平茂勝	紋次郎	472.0	52	8.6	10	A5	大崎市	大崎市	東京
331	H22.9.2	30.9	去勢	勝忠平	忠福	563.0	55	8.3	7	A4	加美町	大崎市	東京
332	H22.9.2	30.6	去勢	金幸	平茂勝	541.0	58	8.6	9	A5	大崎市	大崎市	東京
333	H22.9.2	29.8	去勢	金幸	平茂勝	593.0	61	8.8	5	B4	大崎市	大崎市	東京
334	H22.9.2	31.9	雌	金幸	平茂勝	381.0	49	7.1	9	A5	大崎市	大崎市	東京
335	H22.9.2	32.1	雌	平茂勝	菊谷	486.0	62	8.3	10	A5	登米市	大崎市	東京
336	H22.9.3	27.7	雌	秋重	安金	339.0	53	5.6	7	A4	気仙沼市	南三陸町	仙台
337	H22.9.3	30.2	雌	平茂勝	忠福	428.0	63	7.6	10	A5	登米市	登米市	東京
338	H22.9.3	28.0	去勢	平茂勝	神高福	498.0	59	7.9	7	A4	気仙沼市	石巻市	東京
339	H22.9.3	27.4	去勢	平茂勝	神高福	501.0	59	7.8	9	A5	石巻市	東松島市	東京
340	H22.9.3	29.0	雌	平茂勝	忠福	424.0	54	7.4	7	A4	気仙沼市	東松島市	東京
341	H22.9.6	27.8	雌	菊谷	照神土井	306.5	52	6.8	6	A4	角田市	石巻市	仙台
342	H22.9.6	30.9	雌	平茂勝	茂勝	431.0	80	8.5	11	A5	栗原市	栗原市	東京
343	H22.9.7	29.2	去勢	北国7の8	紋次郎	439.0	56	7.3	7	A4	大崎市	大崎市	仙台
344	H22.9.7	30.8	雌	平茂勝	紋次郎	385.5	60	7.2	8	A5	大郷町	大郷町	仙台
345	H22.9.7	30.8	去勢	福桜(宮崎)	安平	529.0	79	8.3	7	A4	登米市	登米市	仙台
346	H22.9.7	31.2	去勢	茂糸波	紋次郎	450.5	69	8.6	9	A5	登米市	登米市	仙台
347	H22.9.7	31.4	去勢	福之国	隆桜	541.0	87	9.3	12	A5	登米市	登米市	仙台
348	H22.9.7	29.6	去勢	百合茂	菊平	500.5	68	8.3	10	A5	登米市	登米市	仙台
349	H22.9.7	30.5	去勢	茂糸波	紋次郎	462.5	71	8.0	10	A5	栗原市	登米市	仙台
350	H22.9.7	30.3	去勢	第1花国	平茂勝	473.0	65	7.5	10	A5	登米市	登米市	仙台
351	H22.9.7	29.9	雌	茂糸波	紋次郎	501.0	75	8.6	8	A4	涌谷町	登米市	仙台
352	H22.9.7	30.3	雌	平茂勝	第2波茂	436.0	57	8.4	9	A5	登米市	登米市	仙台
353	H22.9.7	30.1	雌	安平	糸福	342.5	63	7.1	9	A5	登米市	登米市	仙台
354	H22.9.7	29.1	去勢	第2波茂	安福165の9	425.0	46	6.6	4	B3	大崎市	大崎市	仙台
355	H22.9.7	30.8	去勢	金幸	第5隼福	493.0	73	7.1	8	A5	大崎市	角田市	東京
356	H22.9.7	29.2	去勢	平茂勝	紋次郎	504.0	57	7.5	7	A4	大崎市	白石市	東京
357	H22.9.7	29.7	去勢	紋次郎	糸光	539.0	57	8.3	5	A4	石巻市	白石市	東京
358	H22.9.7	30.5	去勢	北国7の8	茂糸波	592.0	72	9.1	11	A5	角田市	蔵王町	東京
359	H22.9.7	29.4	去勢	北国7の8	安金	562.0	58	9.3	8	A5	大崎市	川崎町	東京
360	H22.9.8	29.5	去勢	北国7の8	菊谷	461.5	66	8.0	8	A5	色麻町	川崎町	仙台
361	H22.9.8	28.6	去勢	北国7の8	谷福土井	548.0	57	9.3	8	A5	加美町	川崎町	仙台
362	H22.9.8	30.2	去勢	北国7の8	紋次郎	441.5	56	7.5	9	A5	大崎市	蔵王町	仙台
363	H22.9.8	29.9	去勢	勝忠平	神高福	461.0	58	7.0	4	A3	栗原市	登米市	仙台
364	H22.9.8	29.5	去勢	第1花国	雪国	571.0	72	9.3	12	A5	大崎市	大和町	仙台
365	H22.9.8	30.4	去勢	平茂勝	北国7の8	499.5	70	8.9	9	A5	大崎市	大崎市	仙台
366	H22.9.8	30.7	去勢	勝忠平	第2波茂	542.0	75	8.3	10	A5	加美町	大崎市	仙台
367	H22.9.8	29.9	去勢	安平	隆桜	507.0	63	8.3	7	A4	登米市	大崎市	仙台
368	H22.9.8	31.0	去勢	平茂勝	神高福	452.5	63	8.2	7	A4	美里町	石巻市	仙台
369	H22.9.8	29.9	去勢	平茂勝	糸福	543.0	75	8.7	11	A5	大崎市	登米市	仙台
370	H22.9.8	29.0	去勢	平茂勝	北国7の8	531.5	65	9.6	9	A5	登米市	登米市	仙台
371	H22.9.8	28.4	去勢	高栄	谷茂	441.0	73	8.0	10	A5	角田市	角田市	仙台
372	H22.9.8	30.0	去勢	福茂	菊安(事業団)	482.0	79	8.4	9	A5	山元町	亘理町	仙台
373	H22.9.8	28.7	去勢	茂重波	平茂勝	499.0	66	9.3	10	A5	蔵王町	南三陸町	仙台
374	H22.9.8	28.4	去勢	紋次郎	茂重波	367.5	54	6.9	3	A2	涌谷町	南三陸町	仙台
375	H22.9.8	31.7	去勢	福栄	北国7の8	504.0	49	8.9	9	A5	大崎市	美里町	東京
376	H22.9.9	31.4	去勢	菊谷	恒徳	532.0	73	8.7	9	A5	大崎市	登米市	東京
377	H22.9.9	31.6	雌	北国7の8	紋次郎	444.0	50	7.6	9	B5	登米市	登米市	東京
378	H22.9.9	30.3	雌	金幸	平茂勝	437.0	60	7.0	9	A5	登米市	登米市	東京
379	H22.9.10	31.2	去勢	安平	糸秀	433.5	41	7.1	3	A2	柴田町	大崎市	仙台
380	H22.9.10	27.9	去勢	勝忠平	第5隼福	542.0	81	7.4	9	A5	栗原市	栗原市	東京
381	H22.9.10	29.6	雌	安平	糸晴	397.0	52	7.2	8	A5	加美町	栗原市	東京
382	H22.9.10	30.1	雌	勝忠平	安福165の9	414.0	58	7.7	12	A5	大崎市	栗原市	東京
383	H22.9.13	27.9	去勢	北国7の8	安平	501.5	63	7.0	9	A5	大崎市	登米市	仙台
384	H22.9.13	28.9	去勢	北国7の8	紋次郎	470.0	54	7.6	6	A4	栗原市	登米市	仙台
385	H22.9.13	28.9	去勢	第2平茂勝	高栄	445.0	53	6.3	5	A4	加美町	石巻市	東京
386	H22.9.13	31.0	去勢	北仁	北国7の8	448.0	58	6.5	9	A5	大崎市	石巻市	東京
387	H22.9.13	29.5	雌	北仁	安福165の9	395.0	59	6.5	8	A5	大郷町	石巻市	東京
388	H22.9.13	30.2	雌	勝忠平	第2宝勝	463.0	55	7.6	10	A5	南三陸町	石巻市	東京

茂洋枝肉成績一覽

H27.10.5 作成

宮城県畜産試験場

No.	販売日	出荷月齢	性別	母の父	母方祖父	枝肉重量	ロース芯面積	バラの厚さ	BMS No.	等級	産地	肥育地	出荷先
389	H22.9.14	31.7	去勢	平茂勝	安平	502.0	62	8.4	8	A5	加美町	大崎市	仙台
390	H22.9.14	29.8	去勢	菊谷	糸光	494.0	60	8.4	8	A5	大崎市	大崎市	仙台
391	H22.9.14	31.3	去勢	金幸	神高福	474.5	58	7.8	6	A4	大崎市	大崎市	仙台
392	H22.9.14	28.8	去勢	茂糸波	紋次郎	395.5	53	6.4	5	A3	登米市	登米市	仙台
393	H22.9.14	28.5	去勢	第1花国	北国7の8	418.0	50	5.7	3	B2	登米市	登米市	仙台
394	H22.9.15	29.9	去勢	茂糸波	紋次郎	422.0	47	5.8	3	A2	大崎市	村田町	仙台
395	H22.9.15	30.0	去勢	寿高	茂重波	406.5	51	5.8	4	B3	栗原市	村田町	仙台
396	H22.9.15	26.3	去勢	平茂勝	福桜(宮崎)	362.5	45	6.9	7	A4	栗原市	大和町	仙台
397	H22.9.15	30.9	雌	第2波茂	奥茂	372.0	51	6.5	7	B4	栗原市	蔵王町	東京
398	H22.9.16	28.8	去勢	北仁	菊谷	510.0	64	8.7	7	A4	登米市	栗原市	東京
399	H22.9.16	31.2	去勢	美津照	隆美	418.0	59	6.3	7	A4	石巻市	登米市	東京
400	H22.9.16	29.7	去勢	北仁	茂勝	460.0	56	7.5	7	A4	石巻市	登米市	東京
401	H22.9.17	29.1	去勢	平茂勝	忠福	442.0	54	7.1	3	A2	気仙沼市	東松島市	東京
402	H22.9.17	30.6	去勢	照美	平茂勝	500.0	71	7.5	7	A4	松島町	東松島市	東京
403	H22.9.17	30.0	雌	安重福	茂重波	378.0	56	7.3	6	A4	大崎市	石巻市	東京
404	H22.9.17	29.8	雌	福栄	北国7の8	473.0	85	7.9	9	A5	白石市	石巻市	東京
405	H22.9.17	27.1	雌	北平安	平茂勝	421.0	65	7.5	10	A5	涌谷町	石巻市	東京
406	H22.9.17	29.7	去勢	金幸	平茂勝	435.0	49	6.0	6	A4	南三陸町	南三陸町	東京
407	H22.9.21	32.9	去勢	福栄	北国7の8	460.0	58	8.0	8	A4	栗原市	栗原市	東京
408	H22.9.22	30.8	去勢	勝忠平	平茂勝	435.0	52	6.0	7	A4	栗原市	大崎市	仙台
409	H22.9.22	31.4	雌	平茂勝	谷秋	425.5	66	8.2	11	A5	気仙沼市	大崎市	仙台
410	H22.9.22	30.8	雌	第2波茂	北国7の8	395.0	56	6.5	6	A4	大崎市	大崎市	仙台
411	H22.9.22	30.6	雌	茂糸波	第2波茂	323.5	54	5.7	6	A4	美里町	大崎市	仙台
412	H22.9.22	29.6	去勢	第1花国	秋重	471.0	53	8.6	6	A4	登米市	登米市	仙台
413	H22.9.22	33.0	雌	平茂勝	福昌	424.0	57	6.8	9	A5	加美町	大郷町	東京
414	H22.9.22	31.5	去勢	第1花国	平茂勝	503.0	65	7.8	10	A5	栗原市	大郷町	東京
415	H22.9.22	29.0	去勢	平茂勝	茂重波	570.0	74	8.2	9	A5	栗原市	大和町	東京
416	H22.9.22	28.2	去勢	百合茂	平茂勝	532.0	75	7.2	8	A4	栗原市	大郷町	東京
417	H22.9.24	30.8	雌	安谷	茂重波	381.5	55	6.3	8	A4	白石市	角田市	仙台
418	H22.9.24	30.1	雌	紋次郎	秋重	406.0	69	7.3	10	A5	大和町	角田市	仙台
419	H22.9.24	29.4	去勢	北国7の8	高栄	458.0	57	7.0	4	A3	栗原市	栗原市	東京
420	H22.9.24	29.8	去勢	平茂勝	忠福	602.0	61	9.2	7	A4	加美町	川崎町	東京
421	H22.9.27	30.9	雌	茂糸波	奥茂	412.0	65	7.9	11	A5	美里町	登米市	東京
422	H22.9.28	30.6	雌	糸安平	平茂勝	405.5	69	7.6	9	A5	角田市	大崎市	仙台
423	H22.9.28	31.6	雌	第2平茂勝	金幸	390.0	45	8.0	8	A5	色麻町	大崎市	仙台
424	H22.9.28	31.1	雌	平茂勝	福桜(宮崎)	452.5	75	8.2	8	A5	加美町	登米市	仙台
425	H22.9.28	29.3	雌	平茂勝	紋次郎	403.5	63	6.8	9	A5	登米市	登米市	仙台
426	H22.9.28	30.1	去勢	第1花国	美津福	517.0	76	8.6	12	A5	加美町	大和町	仙台
427	H22.9.28	29.8	去勢	安平	糸晴	472.5	45	8.0	6	A4	加美町	石巻市	仙台
428	H22.9.28	29.4	去勢	百合茂	金幸	450.0	60	8.6	10	A5	栗原市	石巻市	仙台
429	H22.9.28	30.5	去勢	平茂勝	北国7の8	611.0	78	10.2	9	A5	栗原市	村田町	仙台
430	H22.9.28	31.1	去勢	北国7の8	茂重波	477.5	64	7.8	7	A4	栗原市	大崎市	仙台
431	H22.9.28	31.8	去勢	福栄	北国7の8	495.0	56	7.7	4	A3	色麻町	大崎市	仙台
432	H22.9.28	31.0	去勢	第20平茂	忠福	508.0	60	7.7	5	A3	色麻町	大崎市	仙台
433	H22.9.28	29.9	去勢	平茂勝	紋次郎	575.0	67	8.1	6	A4	栗原市	村田町	仙台
434	H22.9.28	31.0	去勢	平茂勝	神高福	612.0	63	10.2	10	A5	柴田町	大崎市	仙台
435	H22.9.28	29.5	去勢	第2波茂	初代14	482.0	65	7.7	7	A4	登米市	川崎町	仙台
436	H22.9.28	29.6	去勢	平茂勝	景藤	648.0	74	9.1	7	A4	角田市	川崎町	仙台
437	H22.9.28	31.1	去勢	平茂勝	紋次郎	517.5	90	9.1	12	A5	加美町	名取市	仙台
438	H22.9.28	29.8	去勢	紋次郎	秋重	481.0	61	7.6	6	A4	登米市	川崎町	東京
439	H22.9.28	33.3	去勢	第2波茂	北国7の8	418.0	58	7.1	8	A5	涌谷町	美里町	東京
440	H22.9.29	29.1	雌	平茂勝	神高福	450.0	58	7.5	6	A4	石巻市	石巻市	東京
441	H22.9.30	29.5	雌	正福	第55裕正	403.0	66	7.2	9	A5	加美町	色麻町	東京
442	H22.9.30	30.8	去勢	勝忠平	安幸土井	492.0	63	7.0	10	A5	栗原市	栗原市	東京
443	H22.10.1	32.8	雌	北国7の8	安福165の9	335.0	50	6.2	9	A5	蔵王町	蔵王町	東京
444	H22.10.4	31.6	去勢	北国7の8	平茂勝	530.0	67	8.2	6	A4	気仙沼市	村田町	仙台
445	H22.10.4	29.7	雌	平茂勝	安美金	488.0	57	8.2	9	A5	山元町	白石市	東京
446	H22.10.4	29.9	雌	平茂勝	北国7の8	412.0	60	6.8	11	A5	栗原市	白石市	東京
447	H22.10.5	31.3	去勢	北国7の8	寿高	475.0	74	7.3	9	A5	栗原市	大崎市	仙台
448	H22.10.5	30.7	去勢	美津福	賢深	418.0	63	7.0	7	A4	石巻市	大崎市	仙台
449	H22.10.5	29.5	去勢	第2波茂	北国7の8	519.0	61	8.7	10	A5	栗原市	大崎市	仙台
450	H22.10.5	31.6	去勢	平茂勝	紋次郎	484.0	80	9.2	9	A5	大崎市	大崎市	仙台
451	H22.10.5	32.6	去勢	平茂勝	忠福	503.5	59	6.7	5	A3	栗原市	大崎市	仙台
452	H22.10.5	31.8	雌	百合茂	金幸	351.5	62	6.8	7	A4	南三陸町	大崎市	仙台
453	H22.10.5	30.5	去勢	平茂勝	神高福	509.0	63	7.6	8	A5	大崎市	村田町	仙台
454	H22.10.5	29.5	去勢	平茂勝	神高福	575.0	78	7.3	9	A5	気仙沼市	村田町	仙台
455	H22.10.5	31.2	去勢	金幸	平茂勝	494.0	77	7.8	9	A5	大崎市	七ヶ宿町	仙台
456	H22.10.5	32.2	雌	平茂勝	菊谷	347.0	47	6.3	7	A4	加美町	七ヶ宿町	仙台
457	H22.10.5	30.9	去勢	平茂勝	茂勝	429.5	62	6.8	5	A3	登米市	登米市	仙台
458	H22.10.6	31.2	去勢	北国7の8	茂糸波	458.0	66	7.7	8	A5	丸森町	蔵王町	仙台
459	H22.10.6	32.2	去勢	茂糸波	第2波茂	446.5	59	7.3	8	A5	色麻町	亘理町	仙台
460	H22.10.6	26.5	去勢	金幸	平茂勝	449.0	60	7.7	9	A5	気仙沼市	登米市	仙台
461	H22.10.6	31.7	去勢	安福165の9	茂重波	417.0	65	7.5	10	A5	大崎市	石巻市	仙台
462	H22.10.6	31.2	去勢	平茂勝	安平	545.5	64	8.5	8	A5	色麻町	大崎市	仙台
463	H22.10.6	32.0	去勢	北国7の8	安福165の9	503.0	71	8.1	9	A5	加美町	大崎市	仙台
464	H22.10.6	30.3	去勢	金幸	平茂勝	493.5	63	7.6	5	A3	気仙沼市	大崎市	仙台
465	H22.10.6	31.9	去勢	北国7の8	茂重波	546.0	64	8.0	6	A4	加美町	登米市	仙台
466	H22.10.6	29.5	去勢	福桜(宮崎)	安平	445.0	63	6.7	4	A3	栗原市	仙台市	仙台
467	H22.10.6	29.0	去勢	第1花国	平茂勝	528.0	62	8.1	6	A4	大崎市	蔵王町	仙台
468	H22.10.6	29.4	雌	平茂勝	北国7の8	385.0	65	7.1	8	A5	松島町	登米市	仙台
469	H22.10.6	29.7	去勢	菊安(事業団)	茂糸波	509.0	57	7.5	6	A4	白石市	白石市	東京
470	H22.10.6	25.6	去勢	茂勝	平茂勝	570.0	71	9.3	11	A5	栗原市	川崎町	東京
471	H22.10.6	30.5	去勢	金幸	平茂勝	513.0	56	7.8	5	A3	村田町	蔵王町	東京
472	H22.10.6	27.9	去勢	北湖2	茂糸波	456.0	65	7.3	10	A5	白石市	角田市	東京
473	H22.10.6	29.3	去勢	平茂勝	紋次郎	490.0	59	8.1	6	A4	大郷町	角田市	東京
474	H22.10.6	30.5	雌	紋次郎	茂重波	433.0	59	7.8	5	A3	大崎市	角田市	東京
475	H22.10.7	29.4	去勢	菊谷	糸光	399.0	48	7.0	6	A4	気仙沼市	栗原市	仙台
476	H22.10.7	27.7	去勢	安金	秋重	438.0	67	7.0	7	A4	角田市	角田市	仙台
477	H22.10.7	27.1	雌	平茂勝	福昌	397.0	62	7.4	9	A5	大崎市	石巻市	東京
478	H22.10.12	29.7	去勢	第2波茂	菊谷	537.5	65	7.9	9	A5	涌谷町	川崎町	仙台
479	H22.10.12	31.4	雌	平茂勝	紋次郎	401.0	58	7.4	9	A5	大崎市	大崎市	東京
480	H22.10.12	30.9	雌	平茂勝	紋次郎	454.0	57	7.2	8	A5	角田市	大崎市	東京
481	H22.10.12	30.8	雌	福桜(宮崎)	安平	399.0	47	6.8	7	B4	加美町	大崎市	東京
482	H22.10.13	30.4	去勢	第2波茂	紋次郎	443.5	51	7.3	5	A3	登米市	大崎市	仙台
483	H22.10.13	31.6	去勢	平茂勝	菊谷	450.0	57	7.3	6	A4	栗原市	大崎市	仙台
484	H22.10.13	31.6	雌	金幸	神高福	436.5	60	7.6	9	A5	大崎市	大崎市	仙台
485	H22.10.13	30.7	雌	安平	糸弘2	309.5	55	6.3	9	A5	大崎市	登米市	仙台

茂洋枝肉成績一覽

H27.10.5 作成

宮城県畜産試験場

No.	販売日	出荷月齢	性別	母の父	母方祖父	枝肉重量	ロース芯面積	バラの厚さ	BMS No.	等級	産地	肥育地	出荷先
486	H22.10.13	31.0	去勢	第2波茂	谷茂	376.5	57	5.1	4	A3	大崎市	登米市	仙台
487	H22.10.13	31.3	去勢	金幸	平茂勝	522.0	75	8.0	9	A5	大崎市	白石市	仙台
488	H22.10.13	29.9	去勢	平茂勝	菊谷	502.0	63	7.2	8	A5	大崎市	蔵王町	仙台
489	H22.10.13	29.4	雌	平茂勝	北国7の8	353.0	48	6.5	6	A4	栗原市	栗原市	東京
490	H22.10.14	32.3	去勢	無登録	無登録	414.0	59	6.8	8	A5	涌谷町	涌谷町	東京
491	H22.10.14	32.2	去勢	北国7の8	奥茂	403.0	53	6.6	8	A4	石巻市	美里町	東京
492	H22.10.14	32.5	去勢	美津福	平茂勝	428.0	54	7.5	8	A5	石巻市	美里町	東京
493	H22.10.15	30.3	去勢	金幸	神高福	387.0	54	7.6	6	A4	登米市	南三陸町	仙台
494	H22.10.15	29.9	去勢	菊谷	福昌	366.0	44	6.0	3	A2	登米市	南三陸町	仙台
495	H22.10.15	31.3	去勢	北国7の8	谷茂	442.0	68	8.3	9	A5	登米市	登米市	東京
496	H22.10.15	30.3	去勢	北国7の8	茂重波	528.0	59	7.4	9	A5	蔵王町	角田市	東京
497	H22.10.18	30.6	去勢	紋次郎	北国7の8	366.5	53	5.3	6	B4	栗原市	石巻市	仙台
498	H22.10.18	29.3	去勢	平茂勝	神高福	599.0	59	8.7	6	A4	涌谷町	登米市	東京
499	H22.10.19	29.0	去勢	安平	隆桜	557.0	84	9.1	12	A5	気仙沼市	大和町	仙台
500	H22.10.19	30.1	去勢	金幸	平茂勝	505.0	77	9.1	9	A5	角田市	大和町	仙台
501	H22.10.19	30.4	去勢	北国7の8	紋次郎	415.0	57	7.3	6	A4	大崎市	石巻市	仙台
502	H22.10.19	32.3	去勢	安平	隆桜	437.0	61	7.5	6	A4	白石市	大崎市	仙台
503	H22.10.19	31.0	去勢	平茂勝	神高福	463.0	78	8.0	11	A5	気仙沼市	大崎市	仙台
504	H22.10.19	30.8	去勢	北国7の8	波宗	550.5	73	8.5	9	A5	涌谷町	大崎市	仙台
505	H22.10.19	30.3	去勢	北国7の8	紋次郎	596.0	74	8.3	8	A5	大崎市	村田町	仙台
506	H22.10.19	31.3	去勢	平茂勝	北国7の8	591.0	62	8.5	8	A5	亶理町	村田町	仙台
507	H22.10.19	30.0	去勢	北国7の8	菊谷	523.5	65	8.0	10	A5	栗原市	村田町	仙台
508	H22.10.19	28.7	去勢	勝忠平	紋次郎	504.0	63	8.3	10	A5	栗原市	登米市	仙台
509	H22.10.19	29.8	去勢	高栄	紋次郎	497.0	50	8.4	7	B4	白石市	登米市	仙台
510	H22.10.19	33.5	去勢	第2平茂勝	安平	478.0	66	7.8	9	A5	登米市	登米市	仙台
511	H22.10.19	29.9	去勢	平茂勝	茂糸波	566.0	71	8.2	9	A5	大崎市	川崎町	仙台
512	H22.10.19	27.6	去勢	平茂勝	神高福	427.0	70	6.3	7	A4	気仙沼市	仙台市	仙台
513	H22.10.20	28.0	雌	福桜(宮崎)	安平	334.5	59	6.3	6	A4	栗原市	東松島市	仙台
514	H22.10.20	30.7	去勢	平茂勝	神高福	440.0	45	6.2	6	B4	角田市	加美町	東京
515	H22.10.20	29.5	去勢	金幸	平茂勝	498.0	59	7.2	8	A5	加美町	加美町	東京
516	H22.10.20	31.5	雌	北国7の8	茂重波	334.0	34	6.1	5	B3	加美町	色麻町	東京
517	H22.10.20	29.4	去勢	福之国	安平	538.0	77	8.4	9	A5	栗原市	大郷町	東京
518	H22.10.21	31.0	去勢	宮福茂	紋次郎	476.0	63	7.5	9	A5	登米市	大崎市	仙台
519	H22.10.21	31.5	去勢	第1花国	真4	431.0	54	7.2	9	A5	加美町	大崎市	東京
520	H22.10.21	32.9	去勢	勝忠平	第5隼福	452.0	52	7.1	5	A4	栗原市	美里町	東京
521	H22.10.21	31.8	雌	安平	隆桜	342.0	53	7.0	10	A5	登米市	栗原市	東京
522	H22.10.22	31.4	去勢	福之国	安平	406.0	68	7.2	10	A5	栗原市	大崎市	仙台
523	H22.10.22	31.3	去勢	平茂勝	北国7の3	480.0	54	7.7	7	A4	大崎市	南三陸町	東京
524	H22.10.22	32.1	去勢	安平	隆桜	435.0	62	7.4	6	A4	気仙沼市	南三陸町	東京
525	H22.10.22	32.3	雌	安平	隆桜	326.0	59	6.7	9	A5	石巻市	大崎市	東京
526	H22.10.25	28.8	雌	平茂勝	安平	457.0	71	7.3	9	A5	加美町	石巻市	東京
527	H22.10.25	30.5	雌	平茂勝	紋次郎	323.0	52	7.1	6	A4	大崎市	登米市	東京
528	H22.10.25	30.1	雌	百合茂	安福165の9	328.0	51	6.6	9	A5	気仙沼市	登米市	東京
529	H22.10.25	32.1	雌	茂糸波	安福165の9	388.0	52	7.5	9	A5	登米市	登米市	東京
530	H22.10.25	34.1	去勢	北国7の8	菊谷	457.0	56	7.5	5	A3	登米市	登米市	東京
531	H22.10.25	31.1	去勢	平茂勝	北国7の8	628.0	70	9.3	10	A5	登米市	登米市	東京
532	H22.10.26	30.9	去勢	金幸	神高福	457.5	48	7.0	3	A3	大崎市	大崎市	仙台
533	H22.10.26	31.1	去勢	茂糸波	金幸	407.5	68	8.0	8	A5	大崎市	大崎市	仙台
534	H22.10.26	31.1	雌	北国7の8	茂重波	410.0	58	7.5	8	A5	色麻町	大崎市	東京
535	H22.10.26	31.2	雌	金幸	平茂勝	405.0	61	7.0	8	A5	大崎市	大崎市	東京
536	H22.10.27	30.2	雌	菊谷	恒徳	326.5	56	6.5	6	A4	色麻町	色麻町	仙台
537	H22.10.27	31.9	去勢	北国7の8	安福165の9	506.0	71	7.6	10	A5	栗原市	栗原市	東京
538	H22.10.28	31.8	去勢	福栄	紋次郎	498.0	66	6.7	8	A4	大郷町	大崎市	東京
539	H22.10.28	31.5	去勢	平茂勝	北国7の8	444.0	62	7.0	9	A5	白石市	大崎市	東京
540	H22.10.28	31.3	雌	福之国	隆桜	454.0	51	7.6	9	B5	東松島市	大崎市	東京
541	H22.10.29	30.3	去勢	金幸	平茂勝	587.0	75	7.8	6	A4	登米市	登米市	東京
542	H22.10.29	30.6	去勢	21世紀	安重福	585.0	74	9.3	10	A5	角田市	大崎市	東京
543	H22.10.29	31.4	去勢	美津福	北国7の8	499.0	67	8.2	12	A5	石巻市	石巻市	東京
544	H22.10.29	31.2	去勢	平茂勝	初代14	543.0	53	8.2	9	B5	大崎市	大崎市	東京
545	H22.10.29	32.0	去勢	平茂勝	高栄	540.0	52	8.7	8	A5	登米市	登米市	東京
546	H22.10.29	31.9	雌	北国7の8	菊谷	389.0	61	7.0	9	A5	大崎市	蔵王町	東京
547	H22.10.29	29.7	雌	平茂勝	神高福	450.0	61	8.5	5	A3	大崎市	石巻市	東京
548	H22.10.29	32.5	雌	金幸	平茂勝	482.0	73	9.2	10	A5	登米市	登米市	東京
549	H22.10.29	29.0	雌	安福久	平茂勝	474.0	92	9.1	10	A5	登米市	登米市	東京
550	H22.11.1	29.7	雌	奥北茂	乙次郎	312.0	53	6.4	4	A3	大崎市	大崎市	仙台
551	H22.11.1	30.5	雌	平茂勝	北国7の8	408.0	50	7.6	9	A5	栗原市	栗原市	東京
552	H22.11.1	32.7	雌	金幸	平茂勝	402.0	50	7.1	9	A5	登米市	登米市	東京
553	H22.11.1	31.1	去勢	秋重	第7糸桜	409.0	35	6.3	3	A2	登米市	登米市	東京
554	H22.11.4	26.6	去勢	紋次郎	茂重波	485.0	55	8.0	4	B3	白石市	角田市	仙台
555	H22.11.4	29.6	去勢	茂勝	平茂勝	513.5	72	8.3	6	A4	加美町	白石市	仙台
556	H22.11.4	31.5	去勢	安平	福桜(宮崎)	576.0	81	8.1	10	A5	大崎市	仙台市	仙台
557	H22.11.4	29.0	去勢	第1花国	美津福	547.0	57	9.5	11	A5	栗原市	大和町	仙台
558	H22.11.4	28.4	去勢	福栄	平茂勝	533.5	64	8.9	8	B5	大和町	大和町	仙台
559	H22.11.4	29.3	去勢	勝忠平	平茂勝	567.5	82	9.6	10	A5	栗原市	大和町	仙台
560	H22.11.4	30.2	去勢	安重福	北国7の8	525.5	72	9.1	9	A5	美里町	大郷町	仙台
561	H22.11.4	29.5	去勢	平茂勝	紋次郎	521.0	59	8.8	9	A5	美里町	大郷町	仙台
562	H22.11.4	32.4	去勢	宮島	第3神竜の4	494.0	64	8.2	10	A5	大崎市	美里町	仙台
563	H22.11.4	31.1	去勢	奥茂	安美金	495.0	75	8.9	10	A5	涌谷町	美里町	仙台
564	H22.11.4	31.8	去勢	平茂勝	神高福	487.0	59	8.1	11	A5	栗原市	美里町	仙台
565	H22.11.4	33.0	去勢	北国7の8	茂重波	444.5	59	8.1	8	A5	涌谷町	美里町	仙台
566	H22.11.4	33.6	去勢	紋次郎	茂重波	469.0	65	8.3	9	A5	色麻町	大崎市	仙台
567	H22.11.4	30.9	去勢	福桜(宮崎)	安平	450.0	61	8.0	8	A5	加美町	加美町	仙台
568	H22.11.4	31.1	去勢	第2平茂勝	安平	481.0	66	7.8	10	A5	石巻市	石巻市	仙台
569	H22.11.4	31.9	去勢	福栄	茂勝	473.5	99	8.4	12	A5	白石市	大崎市	仙台
570	H22.11.4	30.7	去勢	平茂勝	茂糸波	563.5	58	8.6	5	B3	色麻町	大崎市	仙台
571	H22.11.4	30.0	去勢	第2平茂勝	茂糸波	613.0	99	9.4	12	A5	大郷町	美里町	仙台
572	H22.11.4	29.2	去勢	平茂勝	菊谷	575.0	78	8.6	10	A5	登米市	大崎市	仙台
573	H22.11.4	30.0	去勢	平茂勝	金徳	526.0	70	7.5	9	A5	大崎市	大崎市	仙台
574	H22.11.4	31.6	去勢	平茂勝	福金波	532.0	74	8.7	10	A5	南三陸町	大崎市	仙台
575	H22.11.4	30.6	去勢	安福165の9	糸光◆	520.0	67	8.2	6	A4	白石市	大崎市	仙台
576	H22.11.4	30.2	去勢	第2平茂勝	第1花国	563.0	72	9.0	11	A5	栗原市	大崎市	仙台
577	H22.11.4	30.1	去勢	藤桜	茂重桜	496.0	66	7.6	5	A3	丸森町	大崎市	仙台
578	H22.11.4	31.6	去勢	百合茂	平茂勝	513.5	70	8.7	11	A5	大崎市	大崎市	仙台
579	H22.11.4	31.1	去勢	平茂勝	神高福	512.5	78	9.7	10	A5	色麻町	加美町	仙台
580	H22.11.4	32.3	去勢	百合茂	北国7の8	556.0	73	9.2	10	A5	松島町	栗原市	仙台
581	H22.11.4	32.9	去勢	平茂勝	安福165の9	494.0	65	7.5	7	A4	栗原市	栗原市	仙台
582	H22.11.4	31.6	去勢	平茂勝	紋次郎	463.5	76	7.6	11	A5	栗原市	石巻市	仙台

茂洋枝肉成績一覽

H27.10.5 作成

宮城県畜産試験場

No.	販売日	出荷月齢	性別	母の父	母方祖父	枝肉重量	ロース芯面積	バラの厚さ	BMS No.	等級	産地	肥育地	出荷先
583	H22.11.4	30.6	去勢	茂勝	平茂勝	495.5	64	9.1	10	A5	大崎市	登米市	仙台
584	H22.11.4	29.5	去勢	平茂勝	紋次郎	512.0	70	8.0	10	A5	登米市	登米市	仙台
585	H22.11.4	30.0	去勢	茂糸波	菊谷	454.5	62	8.5	8	A4	登米市	登米市	仙台
586	H22.11.4	29.9	去勢	百合茂	平茂勝	466.0	73	6.5	10	A5	登米市	登米市	仙台
587	H22.11.4	34.1	去勢	第1花国	雪国	481.0	70	7.3	10	A5	登米市	登米市	仙台
588	H22.11.4	30.6	去勢	勝忠平	神高福	494.5	86	8.0	7	A4	登米市	登米市	仙台
589	H22.11.4	28.4	去勢	平茂勝	神高福	504.5	56	7.8	9	A5	大崎市	登米市	仙台
590	H22.11.4	31.9	去勢	平茂勝	神高福	507.5	60	8.9	9	A5	登米市	登米市	仙台
591	H22.11.4	29.4	去勢	平茂勝	安平	546.5	65	8.8	8	A4	登米市	登米市	仙台
592	H22.11.4	29.9	去勢	勝忠平	北国7の8	493.5	71	8.6	10	A5	登米市	登米市	仙台
593	H22.11.4	30.4	去勢	平茂勝	安福165の9	468.5	66	8.0	10	A5	松島町	登米市	仙台
594	H22.11.4	29.0	去勢	勝忠平	安平	471.0	70	7.5	8	A4	登米市	登米市	仙台
595	H22.11.4	30.2	去勢	勝忠平	平茂勝	504.5	75	9.0	9	A5	栗原市	登米市	仙台
596	H22.11.4	32.0	去勢	菊谷	恒徳	437.5	76	7.7	10	A5	石巻市	南三陸町	仙台
597	H22.11.4	32.8	去勢	北国7の8	安平	543.0	80	8.4	11	A5	白石市	南三陸町	仙台
598	H22.11.4	30.5	去勢	茂糸波	安平	548.5	82	8.4	10	A5	大崎市	村田町	仙台
599	H22.11.4	29.7	雌	福之国	安平	433.0	69	7.8	11	A5	石巻市	石巻市	仙台
600	H22.11.4	28.5	雌	平茂勝	神高福	431.5	75	7.5	9	A5	大崎市	石巻市	仙台
601	H22.11.4	31.5	雌	平茂勝	紋次郎	404.0	63	7.5	8	A4	大崎市	大崎市	仙台
602	H22.11.4	30.9	雌	安平照	第1花国	439.0	68	7.6	12	A5	大崎市	大崎市	仙台
603	H22.11.4	31.8	雌	北国7の8	紋次郎	430.5	64	7.4	6	A4	角田市	大崎市	仙台
604	H22.11.4	34.0	雌	北国7の8	茂重波	481.5	85	7.3	10	A5	大崎市	大崎市	仙台
605	H22.11.4	30.8	雌	高栄	紋次郎	431.5	69	8.1	7	A4	栗原市	栗原市	仙台
606	H22.11.4	31.6	雌	恒徳	糸姫	494.5	75	8.2	9	A5	登米市	登米市	仙台
607	H22.11.4	31.3	雌	勝忠平	茂糸波	427.0	78	7.2	10	A5	登米市	登米市	仙台
608	H22.11.4	29.5	雌	安平	福桜(宮崎)	456.5	62	7.6	10	A5	登米市	登米市	仙台
609	H22.11.4	28.8	雌	平茂勝	神高福	422.0	72	7.3	7	A4	丸森町	川崎町	仙台
610	H22.11.4	29.0	雌	平茂勝	神高福	431.5	57	6.5	5	A3	大崎市	白石市	仙台
611	H22.11.4	28.6	雌	平茂勝	北国7の8	468.0	54	8.0	6	A4	大衡村	大衡村	仙台
612	H22.11.4	28.5	雌	安平	糸秀	482.0	39	6.8	7	B4	大崎市	白石市	東京
613	H22.11.5	29.2	雌	平茂勝	紋次郎	315.5	47	5.0	6	B4	大崎市	石巻市	仙台
614	H22.11.5	31.5	去勢	平茂勝	福昌	513.0	66	8.3	8	A5	登米市	登米市	東京
615	H22.11.5	30.9	去勢	平茂勝	安平	548.0	58	8.7	10	A5	加美町	登米市	東京
616	H22.11.5	32.4	雌	平茂勝	茂重波	415.0	59	7.9	11	A5	登米市	登米市	東京
617	H22.11.8	29.5	去勢	福之国	安平	578.0	76	8.3	11	A5	栗原市	川崎町	仙台
618	H22.11.9	30.5	去勢	平茂勝	安平	440.0	61	7.6	9	A5	加美町	大崎市	仙台
619	H22.11.9	32.2	去勢	金幸	平茂勝	469.5	64	8.0	10	A5	大崎市	大崎市	仙台
620	H22.11.9	31.1	去勢	菊谷	糸光◆	486.0	59	6.7	4	A3	栗原市	大崎市	仙台
621	H22.11.9	30.3	去勢	安平	隆桜	536.0	70	8.6	9	A5	石巻市	大崎市	仙台
622	H22.11.9	26.6	去勢	茂糸波	谷桜(事業団)	450.0	58	6.2	5	A4	角田市	角田市	仙台
623	H22.11.9	30.0	去勢	勝忠平	神高福	536.0	45	7.4	5	B4	栗原市	角田市	東京
624	H22.11.9	30.0	去勢	福栄	平茂勝	535.0	56	7.3	6	A4	美里町	角田市	東京
625	H22.11.10	31.7	去勢	平茂勝	紋次郎	404.5	46	6.6	8	A5	大崎市	石巻市	仙台
626	H22.11.10	29.2	去勢	平茂勝	茂重波	429.0	60	7.0	9	A5	栗原市	登米市	仙台
627	H22.11.10	33.3	雌	茂重波	福昌	367.0	56	7.2	10	A5	栗原市	登米市	仙台
628	H22.11.10	33.2	雌	北国7の8	茂重波	458.5	75	8.6	10	A5	栗原市	登米市	仙台
629	H22.11.10	32.9	雌	天保院斗	宮福茂	399.0	71	7.0	12	A5	栗原市	登米市	仙台
630	H22.11.10	29.7	去勢	茂糸波	紋次郎	484.0	48	8.6	9	A5	石巻市	石巻市	東京
631	H22.11.10	31.8	去勢	福之国	福桜(宮崎)	464.0	55	7.8	8	A5	石巻市	石巻市	東京
632	H22.11.10	28.2	雌	安平	福桜(宮崎)	391.0	66	6.7	8	A5	大崎市	石巻市	東京
633	H22.11.11	32.6	去勢	第2平茂勝	北国7の8	442.0	63	7.3	8	A5	松島町	美里町	仙台
634	H22.11.11	31.5	去勢	福栄	平茂勝	556.5	70	7.8	9	A5	石巻市	村田町	仙台
635	H22.11.11	33.8	雌	福之国	福桜(宮崎)	387.0	62	7.7	6	A4	登米市	登米市	東京
636	H22.11.11	33.2	雌	平茂勝	北国7の8	462.0	65	7.8	9	A5	登米市	登米市	東京
637	H22.11.11	31.9	雌	北国7の8	安平	406.0	58	8.0	7	A4	登米市	登米市	東京
638	H22.11.11	30.2	雌	勝忠平	第5隼福	430.0	63	7.4	10	A5	登米市	登米市	東京
639	H22.11.11	29.7	雌	第2平茂勝	安福165の9	400.0	42	6.7	7	B4	登米市	登米市	東京
640	H22.11.11	29.5	雌	平茂勝	忠福	518.0	67	8.2	11	A5	登米市	登米市	東京
641	H22.11.12	31.6	去勢	勝忠平	安福165の9	469.0	65	7.0	10	A5	大崎市	大郷町	東京
642	H22.11.12	28.8	去勢	平茂勝	菊谷	471.0	53	7.1	7	A4	登米市	大郷町	東京
643	H22.11.12	29.7	去勢	百合茂	第20平茂	617.0	60	8.0	9	A5	登米市	大和町	東京
644	H22.11.15	28.7	去勢	勝忠平	安平	453.5	53	6.9	4	A3	大崎市	大郷町	仙台
645	H22.11.15	29.8	去勢	北国7の8	紋次郎	509.0	61	8.7	6	A4	大崎市	石巻市	仙台
646	H22.11.15	24.5	去勢	奥茂	糸茂	398.0	64	7.6	4	A3	丸森町	丸森町	仙台
647	H22.11.15	26.0	去勢	第2波茂	紋次郎	441.0	60	8.1	3	A2	加美町	丸森町	仙台
648	H22.11.15	31.1	去勢	平茂勝	忠福	575.0	64	8.5	9	A5	色麻町	村田町	仙台
649	H22.11.15	28.8	去勢	隆桜	糸弘2	453.5	43	6.1	4	B3	仙台市	南三陸町	仙台
650	H22.11.15	28.4	雌	美津福	平茂勝	376.0	52	7.3	9	A5	村田町	村田町	東京
651	H22.11.16	31.5	去勢	奥北茂	茂勝	429.0	58	7.0	6	A4	大崎市	美里町	仙台
652	H22.11.16	31.1	去勢	安茂勝	安平	509.5	60	7.9	8	A5	加美町	大崎市	仙台
653	H22.11.16	31.2	去勢	安平	糸秀	403.0	59	6.9	5	A3	南三陸町	登米市	仙台
654	H22.11.16	30.4	去勢	北仁	安福165の9	425.0	54	7.0	8	A4	栗原市	登米市	仙台
655	H22.11.17	28.0	去勢	安平	福桜(宮崎)	444.0	57	7.4	7	A4	富谷町	加美町	東京
656	H22.11.17	32.8	雌	平茂勝	紋次郎	491.0	74	7.1	10	A5	加美町	加美町	東京
657	H22.11.17	30.8	雌	菊谷	福昌	350.0	53	6.5	9	A5	登米市	大崎市	東京
658	H22.11.17	30.5	雌	金幸	平茂勝	420.0	77	7.5	10	A5	栗原市	大崎市	東京
659	H22.11.17	30.8	雌	菊谷	恒徳	349.0	60	6.6	8	A5	大崎市	大崎市	東京
660	H22.11.17	30.9	雌	安平	福桜(宮崎)	373.0	59	7.0	9	A5	気仙沼市	大崎市	東京
661	H22.11.18	30.9	去勢	第1花国	安福165の9	473.5	65	7.7	5	A4	東松島市	村田町	仙台
662	H22.11.18	29.1	去勢	勝忠平	茂勝	432.0	49	8.1	6	A4	登米市	大郷町	東京
663	H22.11.18	31.3	去勢	平茂勝	景藤	467.0	53	8.0	8	A5	石巻市	美里町	東京
664	H22.11.18	32.6	去勢	奥茂	第7糸桜	434.0	54	6.8	7	A4	東松島市	美里町	東京
665	H22.11.19	30.1	去勢	平茂勝	神高福	529.0	61	7.8	7	A4	色麻町	村田町	仙台
666	H22.11.19	31.6	去勢	奥北茂	茂勝	447.5	61	7.0	10	A5	涌谷町	南三陸町	仙台
667	H22.11.19	30.9	雌	茂重波	安美1	396.5	60	7.5	6	A4	加美町	南三陸町	仙台
668	H22.11.19	29.8	去勢	奥北茂	金幸	514.0	64	7.2	9	A5	登米市	登米市	東京
669	H22.11.19	30.8	去勢	福之国	安平	553.0	65	9.5	11	A5	東松島市	登米市	東京
670	H22.11.19	32.7	去勢	第1花国	寿高	537.0	61	8.0	6	B4	大郷町	大崎市	東京
671	H22.11.19	31.3	雌	第2平茂勝	北国7の8	390.0	50	6.3	6	B4	仙台市	大崎市	東京
672	H22.11.19	32.0	去勢	平茂勝	忠福	605.0	84	9.5	8	A5	色麻町	大崎市	東京
673	H22.11.19	30.6	雌	勝忠平	平茂勝	442.0	65	7.3	8	A5	丸森町	大崎市	東京
674	H22.11.19	32.0	雌	第2波茂	茂重波	402.0	53	6.9	8	B5	栗原市	大崎市	東京
675	H22.11.22	30.4	雌	第1花国	丸優	454.0	38	7.5	5	B3	登米市	白石市	東京
676	H22.11.22	32.4	雌	奥北茂	茂糸波	385.0	52	7.3	10	A5	登米市	登米市	東京
677	H22.11.24	32.0	去勢	平茂勝	茂重波	495.5	57	8.6	8	A5	大郷町	大崎市	仙台
678	H22.11.24	30.7	去勢	平茂勝	菊谷	528.0	59	9.0	4	A3	涌谷町	大崎市	仙台
679	H22.11.24	32.1	去勢	百合茂	菊谷	545.5	62	8.3	7	A4	大衡村	大崎市	仙台

茂洋枝肉成績一覧

H27.10.5 作成

宮城県畜産試験場

No.	販売日	出荷月齢	性別	母の父	母方祖父	枝肉重量	ロース芯面積	バラの厚さ	BMS No.	等級	産地	肥育地	出荷先
680	H22.11.24	30.9	去勢	第2平茂勝	茂勝	492.0	69	7.6	10	A5	栗原市	大崎市	仙台
681	H22.11.24	30.4	去勢	北国7の8	福昌	503.0	79	9.0	8	A5	登米市	大崎市	仙台
682	H22.11.24	30.4	去勢	平茂勝	茂勝	478.5	62	8.0	10	A5	栗原市	大崎市	仙台
683	H22.11.24	32.4	去勢	金幸	平茂勝	527.5	67	8.0	7	A4	気仙沼市	大崎市	仙台
684	H22.11.24	31.7	雌	北国7の8	福昌	396.0	61	6.7	8	A4	栗原市	大崎市	仙台
685	H22.11.24	31.0	雌	茂糸波	平茂勝	452.0	79	8.3	12	A5	石巻市	大崎市	仙台
686	H22.11.24	30.4	雌	第1花国	田安幸	435.0	64	8.1	10	A5	東松島市	大崎市	仙台
687	H22.11.24	31.7	雌	安平	隆美	430.0	55	7.8	8	A4	栗原市	大崎市	仙台
688	H22.11.24	31.3	雌	第7安福	波茂	394.5	55	6.2	5	A3	大崎市	大崎市	仙台
689	H22.11.24	31.6	雌	21世紀	茂重桜	443.0	58	7.6	5	A3	丸森町	大崎市	仙台
690	H22.11.24	33.4	雌	第1花国	美津福	448.0	73	7.7	10	A5	栗原市	大崎市	仙台
691	H22.11.24	32.0	雌	金幸	忠福	453.5	69	7.4	8	A4	登米市	大崎市	仙台
692	H22.11.24	32.5	去勢	菊安土井	安幸土井	432.5	58	7.2	5	A3	登米市	登米市	仙台
693	H22.11.24	31.1	去勢	安平	隆美	477.0	69	8.3	10	A5	登米市	登米市	仙台
694	H22.11.24	32.0	去勢	福鶴藤	北国7の8	450.0	71	7.5	9	A5	登米市	登米市	仙台
695	H22.11.24	31.6	去勢	平茂勝	紋次郎	455.0	66	9.0	9	A5	登米市	登米市	仙台
696	H22.11.24	30.6	去勢	安糸福	平茂勝	561.0	74	9.1	9	A5	登米市	登米市	仙台
697	H22.11.24	29.9	雌	茂宗	秋重	347.0	78	7.5	10	A5	角田市	登米市	仙台
698	H22.11.24	28.4	去勢	勝忠平	糸藤(鹿兒島)	453.0	62	7.0	8	A4	石巻市	石巻市	東京
699	H22.11.24	30.0	去勢	安茂勝	北国7の8	517.0	62	8.2	7	A4	亘理町	石巻市	東京
700	H22.11.24	30.2	去勢	平茂勝	茂糸波	520.0	58	6.0	9	B5	石巻市	石巻市	東京
701	H22.11.24	30.5	雌	福之国	安平	397.0	61	8.0	10	A5	東松島市	東松島市	東京
702	H22.11.24	29.5	雌	茂糸波	菊谷	426.0	58	8.2	10	A5	登米市	石巻市	東京
703	H22.11.24	29.5	雌	第2平茂勝	紋次郎	476.0	59	7.8	10	A5	白石市	石巻市	東京
704	H22.11.24	30.8	雌	美津照	北国7の8	419.0	61	9.0	12	A5	加美町	石巻市	東京
705	H22.11.25	30.2	去勢	安福165の9	平茂勝	540.5	71	8.3	10	A5	登米市	大和町	仙台
706	H22.11.25	29.6	去勢	平茂勝	北国7の8	442.0	62	7.4	7	A4	栗原市	大郷町	仙台
707	H22.11.25	31.2	雌	茂勝	平茂勝	363.0	49	6.6	8	A4	登米市	登米市	仙台
708	H22.11.25	29.5	去勢	菊谷	和人	492.0	57	8.8	7	A4	大崎市	川崎町	仙台
709	H22.11.26	29.6	去勢	紋次郎	茂重波	379.0	53	7.2	8	A5	加美町	美里町	仙台
710	H22.11.26	32.3	去勢	平茂勝	紋次郎	455.0	50	5.5	6	B4	大崎市	栗原市	東京
711	H22.11.26	29.5	去勢	金幸	平茂勝	606.0	81	9.3	11	A5	大崎市	栗原市	東京
712	H22.11.29	29.5	去勢	第2波茂	金幸	502.5	58	7.5	4	A3	涌谷町	大崎市	仙台
713	H22.11.29	31.4	雌	菊安(事業団)	茂重波	350.0	48	7.2	6	A4	大崎市	大崎市	仙台
714	H22.11.29	29.4	去勢	平茂勝	美津福	532.0	57	7.8	6	A4	涌谷町	白石市	東京
715	H22.11.30	29.8	雌	安谷	茂重波	306.5	54	5.6	9	A5	美里町	大崎市	仙台
716	H22.11.30	30.1	去勢	奥北茂	北国7の8	399.0	41	5.0	3	B2	柴田町	登米市	仙台
717	H22.11.30	31.5	去勢	安平	糸秀	461.5	73	8.0	10	A5	石巻市	村田町	仙台
718	H22.11.30	29.0	去勢	菊谷	糸晴波	464.0	48	7.0	7	A4	涌谷町	涌谷町	東京
719	H22.11.30	32.0	去勢	北仁	茂糸波	478.0	60	7.6	8	A5	気仙沼市	美里町	東京
720	H22.12.1	30.9	雌	美津福	茂重波	382.0	75	7.0	12	A5	大崎市	石巻市	仙台
721	H22.12.1	29.4	雌	平茂勝	紋次郎	414.5	59	7.3	4	A3	涌谷町	東松島市	仙台
722	H22.12.1	32.8	去勢	菊谷	北国7の8	480.5	65	7.6	9	A5	栗原市	登米市	仙台
723	H22.12.1	28.4	雌	第1花国	安福165の9	444.0	59	8.0	11	A5	大崎市	石巻市	仙台
724	H22.12.1	28.6	去勢	第1花国	平茂勝	529.5	61	7.5	8	A5	登米市	大河原町	仙台
725	H22.12.1	33.3	去勢	第2波茂	菊谷	523.0	67	8.4	9	A5	登米市	涌谷町	仙台
726	H22.12.1	30.4	雌	平茂勝	奥茂	409.0	67	7.2	9	A5	登米市	登米市	仙台
727	H22.12.1	30.8	去勢	福桜(宮崎)	安平	486.0	65	8.2	5	A4	栗原市	石巻市	仙台
728	H22.12.1	30.2	去勢	北国7の8	紋次郎	530.0	79	8.3	10	A5	栗原市	栗原市	東京
729	H22.12.1	30.2	去勢	平茂勝	茂重波	489.0	60	8.6	9	A5	栗原市	栗原市	東京
730	H22.12.1	32.5	去勢	勝忠平	平茂勝	584.0	65	8.0	8	A4	栗原市	栗原市	東京
731	H22.12.1	29.4	去勢	第2平茂勝	北国7の8	437.0	70	8.3	11	A5	大崎市	栗原市	東京
732	H22.12.2	31.1	去勢	平茂勝	神高福	634.0	62	8.6	5	A3	加美町	大崎市	東京
733	H22.12.2	29.6	去勢	平茂勝	神高福	534.0	71	8.0	12	A5	涌谷町	大崎市	東京
734	H22.12.2	30.4	雌	第1花国	安金	437.0	58	7.8	8	A5	東松島市	大崎市	東京
735	H22.12.2	31.1	去勢	第1花国	安平	505.0	91	8.3	11	A5	栗原市	登米市	東京
736	H22.12.3	33.4	雌	紋次郎	安美金	331.0	51	7.3	9	A5	登米市	登米市	仙台
737	H22.12.3	30.6	去勢	金幸	平茂勝	454.0	65	6.3	9	A5	気仙沼市	石巻市	東京
738	H22.12.3	28.8	雌	福之国	糸秀	406.0	55	6.8	8	A5	東松島市	石巻市	東京
739	H22.12.3	31.1	雌	北国7の8	紋次郎	375.0	59	7.3	9	A5	石巻市	石巻市	東京
740	H22.12.3	33.2	雌	百合茂	茂勝	381.0	59	6.0	9	A5	栗原市	栗原市	東京
741	H22.12.6	28.6	去勢	平茂勝	神高福	464.0	61	7.6	9	A5	加美町	石巻市	仙台
742	H22.12.6	30.0	雌	高栄	平茂勝	309.0	43	5.7	4	A3	大崎市	大崎市	仙台
743	H22.12.7	29.9	去勢	百合茂	金幸	558.0	67	6.8	9	A5	栗原市	登米市	東京
744	H22.12.7	29.9	去勢	奥北茂	菊谷	623.0	64	9.0	7	A4	栗原市	白石市	東京
745	H22.12.7	31.7	雌	平茂勝	忠福	430.0	47	9.0	9	B5	栗原市	大崎市	東京
746	H22.12.8	31.3	雌	安平	福桜(宮崎)	343.5	54	6.5	7	A4	丸森町	栗原市	仙台
747	H22.12.8	33.8	雌	平茂勝	安美金	370.0	48	6.5	8	A5	大崎市	美里町	東京
748	H22.12.8	34.0	雌	第2波茂	茂重波	357.0	59	7.2	9	A5	登米市	美里町	東京
749	H22.12.8	34.2	雌	北国7の8	福谷1	408.0	44	7.3	9	A5	仙台市	大崎市	東京
750	H22.12.8	33.4	去勢	茂勝	北国7の8	471.0	58	7.0	8	A5	石巻市	美里町	東京
751	H22.12.8	31.2	去勢	茂糸波	紋次郎	476.0	58	7.0	8	A5	美里町	美里町	東京
752	H22.12.8	32.8	去勢	福桜(宮崎)	安平	462.0	52	8.0	9	A5	石巻市	美里町	東京
753	H22.12.8	32.5	去勢	平茂勝	安平	516.0	48	8.0	9	A5	登米市	美里町	東京
754	H22.12.8	32.5	去勢	百合茂	紋次郎	481.0	73	8.7	11	A5	加美町	美里町	東京
755	H22.12.9	31.0	去勢	第2波茂	賢深	482.0	76	7.6	8	A5	村田町	美里町	仙台
756	H22.12.9	32.3	去勢	福栄	平茂勝	472.5	58	7.5	9	A5	白石市	大崎市	仙台
757	H22.12.9	29.5	去勢	平茂勝	第5隼福	578.0	71	9.2	10	A5	登米市	大和町	東京
758	H22.12.9	29.9	去勢	平茂勝	神高福	626.0	71	8.8	9	A5	色麻町	大和町	東京
759	H22.12.10	28.7	去勢	平茂勝	安福165の9	475.0	67	7.2	7	A4	大崎市	蔵王町	仙台
760	H22.12.10	29.2	去勢	平茂勝	紋次郎	555.0	76	7.5	9	A5	栗原市	大河原町	仙台
761	H22.12.10	30.4	雌	紋次郎	安谷	464.0	69	7.1	8	A5	石巻市	石巻市	東京
762	H22.12.10	29.6	雌	平茂勝	菊谷	439.0	62	7.6	9	A5	大衡村	石巻市	東京
763	H22.12.11	34.1	雌	菊谷	福昌	394.0	62	7.1	6	A4	栗原市	栗原市	東京
764	H22.12.11	28.6	雌	第6栄	茂重波	364.0	49	5.5	3	A2	栗原市	栗原市	東京
765	H22.12.11	35.3	雌	第2波茂	北国7の8	342.0	53	6.5	5	A3	登米市	登米市	東京
766	H22.12.13	28.9	去勢	平茂勝	紋次郎	457.5	58	7.7	10	A5	栗原市	石巻市	仙台
767	H22.12.13	29.2	去勢	第1花国	美津福	479.0	64	8.2	11	A5	石巻市	石巻市	仙台
768	H22.12.13	29.9	去勢	福桜(宮崎)	安平	523.0	72	8.2	7	A4	栗原市	村田町	仙台
769	H22.12.13	31.0	去勢	平茂勝	神高福	534.0	68	8.8	10	A5	栗原市	大和町	仙台
770	H22.12.13	30.3	去勢	平茂勝	北国7の8	544.0	69	9.1	9	A5	気仙沼市	大和町	仙台
771	H22.12.13	33.6	去勢	百合茂	平茂勝	505.5	71	8.2	10	A5	白石市	大和町	仙台
772	H22.12.13	32.0	去勢	平茂勝	安福(岐阜)	481.5	59	7.3	7	A4	石巻市	大和町	仙台
773	H22.12.13	31.3	去勢	平茂勝	紋次郎	504.0	56	7.3	4	B3	亘理町	大和町	仙台
774	H22.12.13	32.4	去勢	茂勝	平茂勝	622.5	73	10.5	10	A5	登米市	大和町	仙台
775	H22.12.13	31.8	去勢	平茂勝	紋次郎	575.5	72	8.7	9	A5	大崎市	村田町	仙台
776	H22.12.13	30.3	雌	菊谷	福昌	405.5	59	7.9	5	A3	富谷町	南三陸町	仙台

茂洋枝肉成績一覽

H27.10.5 作成

宮城県畜産試験場

No.	販売日	出荷月齢	性別	母の父	母方祖父	枝肉重量	ロース芯面積	バラの厚さ	BMS No.	等級	産地	肥育地	出荷先
777	H22.12.13	31.1	雌	茂糸波	糸晴波	403.0	58	8.2	4	A3	大崎市	南三陸町	仙台
778	H22.12.13	27.9	去勢	奥北茂	宮福茂	436.0	43	5.2	3	B2	白石市	白石市	仙台
779	H22.12.13	30.6	雌	平茂勝	茂勝	436.0	61	7.6	8	A5	登米市	登米市	東京
780	H22.12.13	30.8	雌	平茂勝	紋次郎	395.0	57	8.0	10	A5	丸森町	登米市	東京
781	H22.12.13	30.1	雌	福谷福	茂勝	365.0	60	7.0	9	A5	白石市	登米市	東京
782	H22.12.14	29.6	去勢	勝忠平	北国7の8	515.5	77	7.8	11	A5	栗原市	登米市	仙台
783	H22.12.14	32.9	去勢	北国7の8	安福165の9	605.0	63	9.5	10	A5	大崎市	石巻市	仙台
784	H22.12.14	29.7	去勢	百合茂	茂勝	498.0	73	8.7	10	A5	栗原市	石巻市	仙台
785	H22.12.14	30.0	去勢	北国7の8	紋次郎	519.0	82	9.1	9	A5	大崎市	白石市	仙台
786	H22.12.14	30.9	去勢	第2波茂	第3神竜の4	488.0	62	8.3	6	A4	白石市	美里町	仙台
787	H22.12.14	28.9	去勢	平茂勝	第5隼福	505.5	65	8.5	10	A5	登米市	登米市	仙台
788	H22.12.14	27.6	去勢	第2波茂	高栄	554.5	70	8.7	9	A5	大崎市	美里町	仙台
789	H22.12.14	28.9	去勢	安福165の9	紋次郎	448.0	71	7.5	11	A5	角田市	角田市	仙台
790	H22.12.14	31.8	去勢	安平	隆桜	455.5	65	7.7	8	A4	登米市	登米市	仙台
791	H22.12.14	29.6	雌	平茂勝	紋次郎	446.5	62	8.3	6	A4	栗原市	登米市	仙台
792	H22.12.14	30.8	雌	安平	隆桜	375.0	61	7.8	10	A5	石巻市	美里町	仙台
793	H22.12.14	33.2	雌	安福165の9	柄錦	359.5	69	6.9	8	A5	仙台市		仙台
794	H22.12.14	32.7	雌	賢深	茂重波	399.5	62	7.3	10	A5	色麻町	石巻市	仙台
795	H22.12.14	29.7	雌	奥茂	糸晴波	456.5	57	8.2	8	A5	丸森町	大崎市	仙台
796	H22.12.14	30.9	雌	北国7の8	美津福	366.5	67	7.0	6	A4	石巻市	東松島市	仙台
797	H22.12.14	33.6	雌	福栄	紋次郎	405.0	76	7.5	11	A5	登米市	登米市	仙台
798	H22.12.15	29.8	雌	福桜(宮崎)	安平	438.0	61	6.3	9	A5	栗原市	白石市	東京
799	H22.12.16	31.5	去勢	平茂勝	茂重波	594.0	64	9.6	9	A5	美里町	村田町	仙台
800	H22.12.16	31.7	去勢	北国7の8	安福165の9	564.0	68	9.2	8	A5	栗原市	村田町	仙台
801	H22.12.16	29.6	去勢	藤桜	賢深	545.5	75	8.4	9	A5	気仙沼市	村田町	仙台
802	H22.12.16	30.7	去勢	平茂勝	紋次郎	542.0	78	8.4	8	A5	栗原市	村田町	仙台
803	H22.12.16	31.6	去勢	平茂勝	神高福	571.5	77	7.8	8	A5	気仙沼市	村田町	仙台
804	H22.12.16	28.4	去勢	安茂勝	安平	508.0	64	8.0	8	A5	富谷町	川崎町	仙台
805	H22.12.16	29.6	去勢	第2平茂勝	糸藤(鹿兒島)	475.0	58	7.6	9	A5	登米市	登米市	東京
806	H22.12.16	32.6	雌	第1花国	雪国	358.0	47	7.1	6	A4	登米市	登米市	東京
807	H22.12.16	33.5	去勢	紋次郎	糸光◆	474.0	55	8.5	8	A5	石巻市	美里町	東京
808	H22.12.16	34.1	去勢	奥北茂	第2波茂	435.0	58	6.5	9	A5	登米市	美里町	東京
809	H22.12.17	28.5	雌	紋次郎	北国7の8	389.0	68	7.3	9	A5	加美町	石巻市	東京
810	H22.12.20	30.4	去勢	高栄	紋次郎	560.0	63	8.5	10	A5	栗原市	栗原市	東京
811	H22.12.22	34.5	去勢	平茂勝	安福165の9	420.0	53	7.3	7	A4	大崎市	栗原市	東京
812	H22.12.22	31.1	去勢	安平照	茂勝	466.0	59	8.4	7	A4	白石市	登米市	東京
813	H22.12.22	31.5	去勢	平茂勝	波宗	520.0	56	7.6	6	A4	大崎市	角田市	東京
814	H22.12.22	32.0	去勢	菊谷	賢晴	525.0	63	8.5	7	A4	亶理町	角田市	東京
815	H22.12.24	31.3	去勢	安平	糸弘2	519.0	61	8.3	8	A5	登米市	登米市	東京
816	H22.12.24	30.7	去勢	北国7の8	紋次郎	424.0	75	8.9	8	A5	大崎市	登米市	東京
817	H22.12.24	31.5	去勢	第2波茂	紋次郎	411.0	63	7.0	8	A5	仙台市	南三陸町	東京
818	H22.12.24	33.1	去勢	北国7の8	紋次郎	465.0	63	7.1	9	A5	美里町	南三陸町	東京
819	H22.12.24	31.0	去勢	美津福	茂重波	392.0	45	6.5	4	A3	南三陸町	南三陸町	東京
820	H22.12.25	28.6	去勢	金幸	平茂勝	538.0	55	7.4	4	A3	大崎市	石巻市	東京
821	H22.12.25	31.9	去勢	菊谷	糸姫	430.0	44	5.8	5	A3	仙台市	美里町	東京
822	H22.12.1	32.3	去勢	勝忠平	北国7の8	532.0	76	8.2	11	A5	登米市	登米市	仙台
823	H22.12.1	30.0	去勢	平茂勝	忠福	540.0	70	8.0	8	A5	加美町	大崎市	仙台
824	H22.12.1	29.9	雌	第1花国	北国7の8	453.0	65	8.1	9	A5	柴田町	大崎市	仙台
825	H22.12.1	32.1	去勢	安茂勝	茂糸波	468.0	57	8.5	8	A5	登米市	登米市	仙台
826	H22.12.1	30.5	去勢	北仁	第2波茂	513.0	86	7.5	8	A5	登米市	大崎市	仙台
827	H22.12.1	33.8	去勢	北国7の8	安福(岐阜)	525.0	53	7.1	4	A3	大崎市	白石市	仙台
828	H22.12.1	29.6	去勢	北国7の8	紋次郎	458.5	67	7.7	10	A5	登米市	登米市	仙台
829	H22.12.1	31.5	去勢	平茂勝	糸藤(鹿兒島)	512.0	55	7.9	4	A3	登米市	登米市	仙台
830	H22.12.1	30.4	雌	第1花国	菊谷	413.5	46	7.3	7	B4	登米市	登米市	仙台
831	H22.12.1	32.5	去勢	平茂勝	美津福	479.5	65	7.0	11	A5	栗原市	登米市	仙台
832	H22.12.1	31.4	去勢	第2波茂	紋次郎	539.5	77	7.6	11	A5	登米市	登米市	仙台
833	H22.12.1	30.9	去勢	勝忠平	第5隼福	483.5	67	7.8	10	A5	栗原市	登米市	仙台
834	H22.12.1	31.1	去勢	安平	糸秀	451.0	72	7.1	8	A4	大崎市	登米市	仙台
835	H22.12.1	30.2	去勢	平茂勝	寿高	528.5	75	8.2	8	A5	栗原市	登米市	仙台
836	H22.12.2	33.2	去勢	北国7の8	紋次郎	514.0	74	8.0	9	A5	登米市	登米市	仙台
837	H22.12.2	30.4	去勢	茂糸波	北国7の8	411.0	63	7.2	8	A5	登米市	登米市	仙台
838	H22.12.2	28.9	去勢	平茂勝	福昌	459.0	67	7.2	10	A5	登米市	登米市	仙台
839	H22.12.2	29.3	去勢	北国7の8	安福165の9	490.0	67	7.5	9	A5	登米市	登米市	仙台
840	H22.12.2	31.6	去勢	北国7の8	紋次郎	425.5	58	7.6	7	A4	登米市	登米市	仙台
841	H22.12.2	30.4	去勢	第1花国	雪国	544.0	78	9.2	10	A5	大崎市	登米市	仙台
842	H22.12.2	31.6	去勢	北国7の8	正福(岩手)	467.0	68	8.0	11	A5	登米市	登米市	仙台
843	H22.12.2	31.5	雌	平茂勝	安平	412.5	49	7.0	8	A5	大衡村	登米市	仙台
844	H22.12.2	29.1	雌	北湖2	第1花国	443.0	74	8.5	10	A5	登米市	登米市	仙台
845	H22.12.3	29.1	去勢	茂勝	第2波茂	504.0	64	7.8	6	A4	色麻町	川崎町	仙台
846	H22.12.3	28.6	去勢	北国7の8	茂重波	499.5	57	8.2	6	A4	栗原市	川崎町	仙台
847	H22.12.3	33.8	去勢	安糸晴	磐城	424.5	55	7.0	4	A3	栗原市	大崎市	仙台
848	H22.12.3	34.0	去勢	安糸福	平茂勝	437.0	63	7.7	9	A5	登米市	大崎市	仙台
849	H22.12.6	32.2	去勢	美津福	北国7の8	475.0	71	7.8	8	A5	白石市	亶理町	仙台
850	H22.12.6	31.0	去勢	平茂勝	神高福	540.0	67	9.0	7	A4	丸森町	亶理町	仙台
851	H22.12.6	31.5	去勢	茂糸波	茂牡丹	555.5	64	9.6	8	A5	亶理町	亶理町	仙台
852	H22.12.6	28.6	去勢	平茂勝	安平	530.0	73	9.0	10	A5	角田市	亶理町	仙台
853	H22.12.6	28.3	去勢	平茂勝	神高福	527.5	55	8.7	6	A4	丸森町	亶理町	仙台
854	H22.12.7	29.7	去勢	金幸	平茂勝	557.0	78	7.5	11	A5	色麻町	大崎市	仙台
855	H22.12.7	30.7	去勢	百合茂	平茂勝	592.5	74	9.4	11	A5	加美町	大崎市	仙台
856	H22.12.7	30.5	去勢	平茂勝	第2波茂	554.0	72	7.8	8	A5	栗原市	大崎市	仙台
857	H22.12.7	30.7	去勢	平茂勝	北国7の8	507.5	53	7.2	9	B5	大崎市	大崎市	仙台
858	H22.12.7	32.6	去勢	北国7の8	谷茂(事業団)	463.5	71	7.9	7	A4	東松島市	大崎市	仙台
859	H22.12.7	31.1	去勢	糸安平	平茂勝	517.5	74	8.7	9	A5	登米市	大崎市	仙台
860	H22.12.7	32.0	去勢	茂糸波	平茂勝	453.0	57	6.3	7	A4	大崎市	大崎市	仙台
861	H22.12.7	30.8	去勢	平茂勝	紋次郎	500.5	67	8.2	8	A5	登米市	大崎市	仙台
862	H22.12.7	29.2	去勢	第2波茂	平茂勝	570.0	75	9.0	10	A5	大崎市	大崎市	仙台
863	H22.12.7	30.3	去勢	第2平茂勝	安福165の9	483.5	59	9.6	9	A5	丸森町	大崎市	仙台
864	H22.12.7	31.6	去勢	勝忠平	神高福	559.5	68	8.6	12	A5	栗原市	大崎市	仙台
865	H22.12.7	31.6	去勢	平茂勝	紋次郎	496.0	70	7.8	10	A5	栗原市	大崎市	仙台
866	H22.12.7	30.6	去勢	平茂勝	金幸	445.0	63	7.5	9	A4	角田市	大崎市	仙台
867	H22.12.7	30.4	去勢	平茂勝	忠福	486.5	69	8.2	10	A5	涌谷町	大崎市	仙台
868	H22.12.7	29.4	去勢	百合茂	第2波茂	492.5	63	8.0	10	A5	登米市	大崎市	仙台
869	H22.12.7	29.7	去勢	飛驒白清	平茂勝	514.5	70	7.4	5	A3	栗原市	大崎市	仙台
870	H22.12.7	29.6	雌	安平	福桜(宮崎)	404.5	59	6.8	6	A4	登米市	大崎市	仙台
871	H22.12.7	32.9	雌	第5夏藤	茂糸波	381.0	70	6.8	8	A4	大崎市	大崎市	仙台
872	H22.12.7	31.8	雌	平茂勝	神高福	493.0	72	8.6	9	A5	加美町	大崎市	仙台
873	H22.12.7	31.5	雌	平茂勝	但馬福	345.0	62	7.2	8	A4	南三陸町	大崎市	仙台

茂洋枝肉成績一覽

H27.10.5 作成

宮城県畜産試験場

No.	販売日	出荷月齢	性別	母の父	母方祖父	枝肉重量	ロース芯面積	バラの厚さ	BMS No.	等級	産地	肥育地	出荷先
874	H22.12.7	31.6	雌	平茂勝	忠福	372.0	57	7.6	7	A4	栗原市	大崎市	仙台
875	H22.12.7	30.7	雌	安平	隆桜	437.0	64	7.8	9	A5	登米市	大崎市	仙台
876	H22.12.7	32.8	雌	金幸	平茂勝	453.5	63	7.8	10	A5	気仙沼市	大崎市	仙台
877	H22.12.7	31.4	雌	平茂勝	紋次郎	443.5	53	6.7	8	A5	栗原市	大崎市	仙台
878	H22.12.7	31.7	雌	福谷福	平茂勝	419.5	64	6.0	9	B5	大崎市	大崎市	仙台
879	H22.12.7	32.5	雌	菊谷	糸光◆	445.5	70	7.4	8	A5	登米市	登米市	仙台
880	H22.12.7	32.9	去勢	平茂勝	安福(岐阜)	473.5	77	8.2	10	A5	栗原市	登米市	仙台
881	H22.12.7	33.2	去勢	福栄	平茂勝	457.0	70	7.1	10	A5	登米市	登米市	仙台
882	H22.12.7	29.7	去勢	北国7の8	茂重波	413.5	64	7.2	6	A4	登米市	登米市	仙台
883	H22.12.7	30.2	去勢	森正	第7系桜	412.5	46	7.4	3	A2	登米市	登米市	仙台
884	H22.12.8	30.5	去勢	平茂勝	紋次郎	581.0	64	8.6	5	A4	加美町	大和町	仙台
885	H22.12.8	28.9	去勢	平茂勝	紋次郎	566.0	79	8.7	9	A5	角田市	大和町	仙台
886	H22.12.8	28.6	去勢	百合茂	平茂勝	562.0	82	10.0	12	A5	栗原市	大郷町	仙台
887	H22.12.8	29.7	去勢	平茂勝	神高福	553.5	81	8.3	10	A5	色麻町	大和町	仙台
888	H22.12.8	29.2	雌	平茂勝	福昌	481.5	66	8.3	8	A4	栗原市	大衡村	仙台
889	H22.12.8	30.8	去勢	平茂勝	菊谷	505.0	78	7.6	9	A5	登米市	登米市	仙台
890	H22.12.8	30.3	去勢	勝忠平	平茂勝	510.5	72	7.5	10	A5	栗原市	登米市	仙台
891	H22.12.8	29.4	去勢	平茂勝	北国7の8	490.5	71	7.8	9	A5	栗原市	登米市	仙台
892	H22.12.8	28.8	去勢	安平	福茂	470.5	81	8.3	9	A5	登米市	登米市	仙台
893	H22.12.8	30.9	去勢	安茂勝	茂勝	470.5	71	8.7	10	A5	大崎市	登米市	仙台
894	H22.12.8	28.0	去勢	安平	糸秀	451.5	59	8.1	5	A4	登米市	登米市	仙台
895	H22.12.8	30.8	雌	安茂勝	安平	399.5	58	7.4	9	A5	大崎市	登米市	仙台
896	H22.12.9	30.0	去勢	安重福	茂勝	424.0	62	8.0	8	A5	石巻市	南三陸町	仙台
897	H22.12.9	31.2	去勢	平茂勝	菊谷	464.5	62	8.0	6	A4	気仙沼市	南三陸町	仙台
898	H22.12.10	29.9	雌	平茂勝	菊谷	387.5	67	7.4	12	A5	大崎市	大崎市	仙台
899	H22.12.10	30.7	去勢	平茂勝	安平	562.0	62	8.3	8	A5	加美町	名取市	仙台
900	H22.12.10	31.6	去勢	第2波茂	茂重波	508.5	71	8.8	7	A4	色麻町	岩沼市	仙台
901	H22.12.10	24.6	雌	第2平茂勝	北国7の8	393.5	72	7.3	10	A5	大崎市	石巻市	仙台
902	H22.12.10	30.7	去勢	平茂勝	神高福	504.0	68	8.4	10	A5	涌谷町	登米市	仙台
903	H22.12.13	28.7	去勢	平茂勝	菊谷	568.0	62	9.0	10	A5	栗原市	大崎市	仙台
904	H22.12.13	28.4	去勢	平茂勝	神高福	579.0	57	8.8	7	A4	栗原市	大崎市	仙台
905	H22.12.13	30.2	去勢	平茂勝	茂重波	520.5	72	9.0	10	A5	栗原市	大崎市	仙台
906	H22.12.13	30.6	去勢	茂重波	糸姫	510.0	66	8.7	6	A4	美里町	大崎市	仙台
907	H22.12.13	28.9	去勢	北国7の8	茂重波	462.0	70	8.6	7	A4	栗原市	大崎市	仙台
908	H22.12.13	29.8	雌	勝忠平	安平	369.5	50	6.7	5	A4	大崎市	大崎市	仙台
909	H22.12.14	32.0	去勢	平茂勝	安福165の9	573.5	56	7.7	4	A3	気仙沼市	美里町	仙台
910	H22.12.14	31.6	去勢	平茂勝	菊谷	493.0	68	8.1	8	A4	山元町	美里町	仙台
911	H22.12.14	33.4	去勢	紋次郎	恒徳	460.0	73	8.0	10	A5	大衡村	美里町	仙台
912	H22.12.14	32.8	去勢	茂系波	賢深	486.0	74	7.7	9	A5	石巻市	大崎市	仙台
913	H22.12.15	30.4	去勢	北国7の8	高栄	440.0	62	7.8	4	A3	栗原市	登米市	仙台
914	H22.12.15	30.9	去勢	平茂勝	金幸	551.0	62	8.3	8	A4	丸森町	大崎市	仙台
915	H22.12.15	30.0	雌	平茂勝	北国7の8	566.0	75	8.6	12	A5	石巻市	大和町	仙台
916	H22.12.15	30.0	去勢	勝忠平	神高福	604.0	75	9.3	10	A5	栗原市	大和町	仙台
917	H22.12.15	29.5	去勢	平茂勝	安平	518.5	80	9.7	10	A5	栗原市	大和町	仙台
918	H22.12.15	30.5	去勢	平茂勝	北国7の8	523.5	59	9.3	8	A5	栗原市	大和町	仙台
919	H22.12.15	29.1	去勢	茂系波	安平	517.0	83	8.6	8	A5	加美町	川崎町	仙台
920	H22.12.16	30.9	去勢	平茂勝	糸秀	572.5	74	10.2	11	A5	加美町	大崎市	仙台
921	H22.12.16	32.5	去勢	福栄	平茂勝	454.0	62	7.5	9	A5	大崎市	大崎市	仙台
922	H22.12.16	30.9	雌	平茂勝	安福165の9	389.0	60	7.0	8	A5	柴田町	大崎市	仙台
923	H22.12.16	29.4	去勢	勝忠平	安平	429.5	69	7.7	9	A5	美里町	登米市	仙台
924	H22.12.17	30.7	雌	北国7の8	茂重波	457.0	68	8.5	5	A3	南三陸町	南三陸町	仙台
925	H22.12.21	29.8	去勢	第2平茂勝	北国7の8	545.5	62	8.7	6	A4	石巻市	大崎市	仙台
926	H22.12.21	30.6	去勢	第2平茂勝	茂重波	506.0	72	8.0	10	A5	白石市	大崎市	仙台
927	H22.12.21	30.0	去勢	紋次郎	平茂勝	508.0	71	8.0	9	A5	大崎市	大崎市	仙台
928	H22.12.21	29.7	去勢	北国7の8	安福(岐阜)	477.0	69	8.4	10	A5	栗原市	大崎市	仙台
929	H22.12.21	30.8	去勢	茂系波	紋次郎	423.5	64	7.0	7	A4	大崎市	大崎市	仙台
930	H22.12.21	31.3	雌	平茂勝	忠福	472.0	59	8.0	5	A3	大崎市	大崎市	仙台
931	H22.12.21	30.2	雌	菊谷	福昌	406.5	66	6.8	10	A5	栗原市	大崎市	仙台
932	H22.12.22	29.6	去勢	安平	糸秀	497.5	58	8.9	9	A5	登米市	登米市	仙台
933	H22.12.22	30.1	雌	茂系波	奥茂	403.5	54	7.1	9	A5	登米市	登米市	仙台
934	H22.12.23	30.2	雌	金幸	神高福	437.0	66	8.2	10	A5	大崎市	大崎市	仙台
935	H22.12.28	33.2	雌	百合茂	安平	396.0	54	6.8	11	A5	栗原市	栗原市	東京
936	H22.12.29	31.8	去勢	百合茂	安平	446.0	66	7.8	9	A5	登米市	登米市	東京
937	H22.12.29	31.5	去勢	宮福茂	北国7の8	443.0	46	7.0	7	B4	登米市	登米市	東京
938	H23.1.5	30.0	去勢	第2平茂勝	茂勝	496.0	70	7.5	10	A5	丸森町	大崎市	仙台
939	H23.1.5	27.4	去勢	北国7の8	茂重波	420.5	46	7.2	4	A3	栗原市	角田市	仙台
940	H23.1.5	26.3	去勢	北国7の8	茂重波	368.0	43	5.6	2	B2	栗原市	角田市	仙台
941	H23.1.5	32.1	雌	福栄	谷水	476.0	68	9.1	8	A5	登米市	大崎市	仙台
942	H23.1.5	31.9	雌	勝忠平	福桜(宮崎)	420.5	84	8.4	10	A5	登米市	登米市	仙台
943	H23.1.7	30.3	雌	福栄	景藤	383.0	46	6.6	8	A5	大崎市	栗原市	東京
944	H23.1.7	26.8	去勢	広順	美津福	436.0	50	6.2	5	A3	白石市	角田市	東京
945	H23.1.7	30.8	去勢	第7安福	第2波茂	502.0	53	6.4	6	A4	登米市	角田市	東京
946	H23.1.7	31.9	去勢	紋次郎	波茂	449.0	60	6.3	6	A4	美里町	大崎市	仙台
947	H23.1.7	31.8	去勢	北国7の9	茂重波	492.5	52	8.1	9	A5	大崎市	大崎市	仙台
948	H23.1.11	29.4	雌	茂勝	安平	413.0	53	6.6	9	A5	石巻市	石巻市	東京
949	H23.1.11	29.7	雌	平茂勝	安平	416.0	55	7.3	7	A4	大崎市	石巻市	東京
950	H23.1.12	30.3	去勢	美津福	茂系波	492.5	82	8.3	10	A5	加美町	白石市	仙台
951	H23.1.12	30.9	去勢	平茂勝	安福165の9	563.0	64	9.6	6	A4	栗原市	大和町	仙台
952	H23.1.12	30.6	去勢	美津照	北国7の8	464.5	78	8.2	9	A5	色麻町	蔵王町	仙台
953	H23.1.12	31.2	去勢	金幸	平茂勝	539.5	65	7.8	8	A5	蔵王町	大崎市	仙台
954	H23.1.12	28.9	去勢	平茂勝	菊谷	552.0	70	8.5	8	A5	登米市	大崎市	仙台
955	H23.1.12	31.8	去勢	第1花国	平茂勝	465.5	71	8.5	10	A5	登米市	登米市	仙台
956	H23.1.12	29.9	去勢	安茂勝	平茂勝	560.5	74	8.6	8	A4	大崎市	川崎町	仙台
957	H23.1.12	32.1	雌	北国7の8	紋次郎	465.5	74	8.4	7	A4	美里町	大崎市	仙台
958	H23.1.12	32.9	雌	茂勝	茂系波	433.0	86	9.2	9	A5	大崎市	登米市	仙台
959	H23.1.12	32.9	雌	紋次郎	茂重波	380.5	77	8.0	9	A5	栗原市	登米市	仙台
960	H23.1.13	29.1	雌	第1花国	高栄	431.0	54	9.0	5	A3	大崎市	白石市	東京
961	H23.1.13	31.0	雌	美津照	菊谷	411.0	58	8.0	9	A5	大崎市	大崎市	東京
962	H23.1.13	30.8	雌	北国7の8	紋次郎	422.0	66	7.7	6	A4	栗原市	大崎市	東京
963	H23.1.13	31.0	雌	北国7の8	紋次郎	362.0	50	6.3	6	A4	松島町	大崎市	東京
964	H23.1.14	29.8	去勢	北国7の8	9大幸	528.0	67	8.0	10	A5	涌谷町	涌谷町	東京
965	H23.1.14	33.1	去勢	第2波茂	奥茂	475.0	54	6.7	7	A4	大崎市	美里町	東京
966	H23.1.14	32.1	雌	宮福茂	北国7の8	369.0	57	6.5	8	A5	登米市	登米市	東京
967	H23.1.17	26.5	雌	茂勝	平茂勝	337.0	46	5.5	5	B4	色麻町	丸森町	東京
968	H23.1.17	24.9	雌	北国7の8	紋次郎	343.0	54	5.3	4	A3	加美町	丸森町	東京
969	H23.1.17	28.7	去勢	平茂勝	糸姫	475.0	51	6.9	7	B4	石巻市	石巻市	東京
970	H23.1.18	27.3	去勢	福栄	茂重波	459.0	64	8.0	8	A5	角田市	角田市	東京

茂洋枝肉成績一覽

H27.10.5 作成

宮城県畜産試験場

No.	販売日	出荷月齢	性別	母の父	母方祖父	枝肉重量	ロース芯面積	バラの厚さ	BMS No.	等級	産地	肥育地	出荷先
971	H23.1.18	30.8	去勢	北光	秋重	503.0	74	8.0	6	A4	白石市	角田市	東京
972	H23.1.18	29.0	雌	紋次郎	福昌	454.0	68	7.3	8	A5	色麻町	蔵王町	東京
973	H23.1.18	29.6	去勢	茂糸波	菊照土井	424.0	44	5.8	3	B2	加美町	加美町	東京
974	H23.1.18	29.3	去勢	福昌	紋次郎	439.0	57	7.7	4	A3	加美町	加美町	東京
975	H23.1.18	30.4	去勢	福桜(宮崎)	平茂勝	544.0	47	7.8	6	B4	加美町	加美町	東京
976	H23.1.18	31.6	雌	紋次郎	茂重波	379.0	56	7.5	7	A4	加美町	加美町	東京
977	H23.1.18	32.2	雌	平茂勝	神高福	408.0	46	7.1	4	B3	登米市	大崎市	仙台
978	H23.1.18	30.0	雌	安平照	紋次郎	470.0	62	8.6	7	A4	色麻町	大崎市	仙台
979	H23.1.19	29.0	去勢	金幸	第20平茂	540.0	70	7.4	9	A5	登米市	登米市	東京
980	H23.1.19	27.9	去勢	平茂勝	神高福	516.0	58	7.0	5	A3	大崎市	登米市	東京
981	H23.1.19	29.9	雌	茂糸波	北国7の8	333.0	48	5.7	7	A4	登米市	登米市	東京
982	H23.1.20	31.4	去勢	北国7の8	菊谷	528.0	70	8.2	11	A5	栗原市	栗原市	東京
983	H23.1.21	27.6	雌	安平照	北国7の8	377.0	57	7.0	5	A4	石巻市	東松島市	東京
984	H23.1.21	30.1	去勢	平茂勝	菊谷	544.0	74	8.8	11	A5	栗原市	村田町	仙台
985	H23.1.24	29.4	雌	北国7の8	紋次郎	399.0	39	7.3	9	B5	加美町	村田町	東京
986	H23.1.24	29.4	雌	平茂勝	神高福	469.0	52	7.2	9	A5	角田市	蔵王町	東京
987	H23.1.24	29.6	去勢	安平	隆美	483.0	37	7.8	5	B3	登米市	南三陸町	東京
988	H23.1.24	33.2	雌	茂勝	糸光◆	300.0	48	5.3	5	A4	栗原市	南三陸町	東京
989	H23.1.24	28.3	雌	茂糸波	景藤	337.0	55	6.6	9	A5	大崎市	大崎市	東京
990	H23.1.24	32.2	去勢	第2波茂	茂重波	477.0	59	8.0	7	A4	登米市	登米市	東京
991	H23.1.25	32.4	去勢	菊谷	糸晴波	477.0	57	7.8	5	A3	登米市	登米市	東京
992	H23.1.25	35.7	雌	平茂勝	茂勝	444.0	53	7.7	8	B5	登米市	登米市	東京
993	H23.1.25	30.8	去勢	北国7の8	第2波茂	548.0	84	9.6	9	A5	栗原市	大和町	東京
994	H23.1.25	30.3	去勢	百合茂	第1花国	482.0	80	9.0	9	A5	栗原市	大郷町	東京
995	H23.1.25	29.3	雌	安福165の9	福昌	411.5	59	8.4	7	A4	大崎市	登米市	仙台
996	H23.1.25	31.3	雌	21世紀	菊谷	352.5	64	8.1	7	A4	登米市	登米市	仙台
997	H23.1.25	30.4	雌	北国7の8	紋次郎	410.0	68	7.7	10	A5	大崎市	石巻市	仙台
998	H23.1.25	31.7	雌	菊谷	恒徳	323.5	53	6.6	8	A4	角田市	加美町	仙台
999	H23.1.25	29.4	雌	金幸	平茂勝	387.0	48	7.2	4	B3	加美町	角田市	仙台
1000	H23.1.25	31.5	去勢	平茂勝	安平	458.5	64	8.3	10	A5	栗原市	美里町	仙台
1001	H23.1.25	26.2	去勢	安茂勝	茂糸波	454.5	45	5.7	4	B3	加美町	石巻市	仙台
1002	H23.1.25	32.4	去勢	安谷	茂重波	482.5	68	8.4	9	A5	大崎市	石巻市	仙台
1003	H23.1.25	30.3	去勢	茂糸波	谷美土井	539.5	65	9.4	6	A4	加美町	岩沼市	仙台
1004	H23.1.26	34.4	去勢	安福栄	深晴	511.0	70	7.5	8	A5	白石市	大崎市	東京
1005	H23.1.26	32.8	去勢	平茂勝	但馬福	501.0	57	8.1	8	A5	気仙沼市	美里町	東京
1006	H23.1.26	32.9	去勢	北国7の8	恒徳	477.0	65	7.5	8	A5	東松島市	美里町	東京
1007	H23.1.26	32.8	去勢	第2平茂勝	安平	542.0	68	9.0	9	A5	登米市	美里町	東京
1008	H23.1.26	32.0	去勢	平茂勝	福昌	477.0	49	8.0	5	A3	栗原市	大崎市	東京
1009	H23.1.26	31.6	雌	第1花国	雪国	496.0	62	8.3	8	A5	大崎市	大崎市	東京
1010	H23.1.26	31.5	雌	第2波茂	宝栄2	413.0	85	8.3	7	A4	白石市	大崎市	東京
1011	H23.1.26	32.0	雌	第1花国	丸優	368.0	57	8.0	7	A4	栗原市	大崎市	東京
1012	H23.1.26	33.9	去勢	第2波茂	茂重波	485.5	53	8.1	8	A5	登米市	登米市	仙台
1013	H23.1.27	30.9	雌	茂勝	平茂勝	501.0	61	8.3	7	A4	大崎市	栗原市	東京
1014	H23.1.27	29.9	去勢	金幸	第20平茂	441.0	59	7.6	8	A5	登米市	登米市	東京
1015	H23.1.27	29.2	雌	第2平茂勝	北国7の8	384.0	49	6.5	7	A4	丸森町	石巻市	東京
1016	H23.1.28	30.3	雌	北国7の8	神高福	393.0	53	6.7	9	A5	石巻市	蔵王町	東京
1017	H23.1.28	30.7	去勢	勝忠平	安平	490.0	70	8.1	9	A5	栗原市	大郷町	東京
1018	H23.1.31	29.1	雌	平茂勝	神高福	430.0	57	7.2	9	A5	栗原市	登米市	東京
1019	H23.1.31	30.9	雌	安平	糸福(大分)	408.0	74	8.3	10	A5	登米市	登米市	東京
1020	H23.1.31	31.3	去勢	菊谷	福昌	440.0	77	7.6	10	A5	大崎市	大崎市	仙台
1021	H23.2.1	28.6	去勢	平茂勝	安福165の9	603.5	58	8.0	6	B4	栗原市	蔵王町	仙台
1022	H23.2.1	28.9	去勢	平茂勝	紋次郎	487.0	60	7.0	7	A4	亘理町	角田市	東京
1023	H23.2.2	29.2	去勢	紋次郎	菊谷	485.0	66	8.0	9	A5	石巻市	石巻市	東京
1024	H23.2.2	29.5	去勢	茂重波	第7糸波	393.0	59	7.0	7	A4	色麻町	石巻市	東京
1025	H23.2.2	29.2	去勢	福桜(宮崎)	糸秀	490.0	64	7.5	8	A5	栗原市	石巻市	東京
1026	H23.2.2	29.1	雌	平茂勝	奥茂	441.0	54	7.1	8	A5	丸森町	石巻市	東京
1027	H23.2.2	30.4	雌	北国7の8	平茂勝	469.0	64	7.3	11	A5	大衡村	石巻市	東京
1028	H23.2.2	28.9	雌	平茂勝	神高福	446.0	83	7.5	10	A5	登米市	石巻市	東京
1029	H23.2.2	29.9	雌	平茂勝	忠福	446.0	56	7.3	8	A5	美里町	石巻市	東京
1030	H23.2.3	33.3	去勢	平茂勝	安平	475.0	59	7.3	6	A4	栗原市	栗原市	東京
1031	H23.2.3	32.8	去勢	平茂勝	神高福	594.0	65	8.1	9	A5	栗原市	栗原市	東京
1032	H23.2.3	29.8	雌	平茂勝	金徳	473.0	67	7.5	9	A5	大崎市	栗原市	東京
1033	H23.2.4	30.2	去勢	茂勝	糸福(大分)	354.0	47	6.2	5	A3	加美町	石巻市	仙台
1034	H23.2.4	29.6	去勢	福之国	安平	586.0	85	8.8	8	A5	東松島市	角田市	東京
1035	H23.2.4	31.1	去勢	茂糸波	平茂勝	534.0	72	8.8	8	A5	登米市	登米市	東京
1036	H23.2.4	28.8	去勢	安福165の9	安平	418.0	49	6.8	8	A5	登米市	角田市	東京
1037	H23.2.7	30.1	去勢	平茂勝	紋次郎	610.0	64	8.5	10	A5	栗原市	白石市	東京
1038	H23.2.7	29.9	去勢	安平	隆桜	535.0	90	8.5	12	A5	石巻市	白石市	東京
1039	H23.2.7	33.7	雌	第6栄	第2波茂	385.0	50	7.5	8	A5	気仙沼市	美里町	東京
1040	H23.2.7	34.3	雌	菊谷	恒徳	425.0	60	7.0	7	A4	石巻市	大崎市	東京
1041	H23.2.8	34.2	雌	福之国	安平	431.5	54	8.0	6	A4	大郷町		仙台
1042	H23.2.8	29.6	去勢	平茂勝	安福165の9	545.0	68	8.6	5	A3	白石市	白石市	東京
1043	H23.2.9	31.2	去勢	平茂勝	神高福	435.0	61	7.3	7	A4	石巻市	美里町	仙台
1044	H23.2.9	33.3	雌	福之国	上福	435.0	54	8.8	7	A4	加美町	白石市	仙台
1045	H23.2.9	31.4	雌	紋次郎	糸光◆	365.0	54	6.3	8	A5	大崎市	大崎市	東京
1046	H23.2.10	30.7	去勢	金幸	平茂勝	449.0	50	7.0	6	A4	登米市	登米市	東京
1047	H23.2.10	34.4	雌	安茂勝	北国7の8	388.0	46	6.3	8	A5	登米市	登米市	東京
1048	H23.2.14	28.3	去勢	安平	隆美	462.0	53	7.8	5	A4	石巻市	角田市	東京
1049	H23.2.15	31.5	去勢	平茂勝	北国7の8	432.0	48	5.7	5	B4	登米市	登米市	東京
1050	H23.2.15	31.2	去勢	第2波茂	美津福	401.0	44	6.0	2	B2	登米市	登米市	東京
1051	H23.2.16	34.3	雌	平茂勝	紋次郎	488.0	72	7.3	8	A4	大郷町		仙台
1052	H23.2.16	30.1	去勢	勝忠平	第5隼福	466.0	53	6.4	8	A5	石巻市	石巻市	東京
1053	H23.2.16	26.0	去勢	茂勝	安金	464.0	57	7.5	7	A4	角田市	角田市	東京
1054	H23.2.17	29.5	雌	奥北茂	金幸	535.0	53	7.8	6	A4	丸森町	南三陸町	東京
1055	H23.2.17	30.5	去勢	茂勝	北国7の8	458.0	63	8.0	6	A4	涌谷町	涌谷町	東京
1056	H23.2.17	33.8	去勢	第2波茂	紋次郎	382.0	48	6.4	5	A3	涌谷町	涌谷町	東京
1057	H23.2.18	29.6	雌	紋次郎	菊谷	376.0	49	6.5	6	A4	加美町	加美町	東京
1058	H23.2.21	27.2	去勢	第2波茂	安谷	395.5	61	7.2	6	A4	美里町	川崎町	仙台
1059	H23.2.21	35.7	去勢	平茂勝	忠福	475.0	57	7.2	8	A4	栗原市	栗原市	東京
1060	H23.2.21	31.2	雌	安美金	茂重波	349.0	65	6.7	6	A4	大崎市	栗原市	東京
1061	H23.2.22	33.2	雌	第1花国	安福165の9	455.5	61	7.4	7	A4	東松島市	登米市	仙台
1062	H23.2.22	33.0	雌	美津福	茂重波	418.5	65	7.6	8	A4	白石市	白石市	仙台
1063	H23.2.22	32.7	雌	安福165の9	和人	501.0	66	7.5	7	A4	加美町	白石市	仙台
1064	H23.2.22	32.7	雌	安谷	秋重	472.0	63	7.4	5	A3	角田市	白石市	仙台
1065	H23.2.23	31.5	去勢	金幸	平茂勝	472.0	65	7.3	9	A5	大崎市	大郷町	東京
1066	H23.2.23	32.2	去勢	勝忠平	紋次郎	623.0	72	7.3	9	A5	大崎市	大和町	東京
1067	H23.2.23	27.3	去勢	菊谷	茂重波	400.0	62	7.5	4	A3	丸森町	角田市	東京

茂洋枝肉成績一覽

H27.10.5 作成

宮城県畜産試験場

No.	販売日	出荷月齢	性別	母の父	母方祖父	枝肉重量	ロース芯面積	バラの厚さ	BMS No.	等級	産地	肥育地	出荷先
1068	H23.2.23	31.5	去勢	北国7の8	北国7の8	534.0	58	8.3	3	A3	色麻町	角田市	東京
1069	H23.2.24	35.4	雌	上福	糸弘2	383.0	58	5.5	9	A5	山元町	大崎市	東京
1070	H23.2.24	33.3	去勢	安平	隆桜	509.0	83	7.1	9	A5	丸森町	大崎市	東京
1071	H23.2.25	31.9	雌	照美	高栄	466.0	60	7.0	6	A4	大崎市	大崎市	東京
1072	H23.2.25	33.6	雌	茂勝	北国7の8	419.0	58	7.1	7	A4	大崎市	美里町	東京
1073	H23.2.28	30.7	雌	茂勝	安平	377.0	56	7.1	9	A5	登米市	石巻市	東京
1074	H23.2.28	27.9	雌	福桜(宮崎)	平翔	411.0	57	8.0	9	A5	加美町	石巻市	東京
1075	H23.3.1	29.8	去勢	北国7の8	菊谷	488.5	66	7.0	9	A5	登米市	美里町	仙台
1076	H23.3.1	29.2	去勢	茂重桜	第7系桜	521.0	62	8.6	8	A5	仙台市	角田市	東京
1077	H23.3.2	30.4	去勢	北国7の8	安金	563.0	76	9.3	10	A5	登米市	大崎市	東京
1078	H23.3.2	31.1	去勢	安平	隆美	625.0	71	9.3	10	A5	大崎市	大崎市	東京
1079	H23.3.2	30.7	去勢	平茂勝	糸秀	498.0	56	8.2	7	A4	加美町	大崎市	東京
1080	H23.3.2	30.5	去勢	平茂勝	神高福	485.0	59	7.9	9	A5	登米市	大崎市	東京
1081	H23.3.2	31.2	雌	茂糸波	金幸	441.0	59	8.1	10	A5	大崎市	大崎市	東京
1082	H23.3.3	34.9	去勢	平茂勝	安平	468.0	59	7.0	10	A5	栗原市	登米市	東京
1083	H23.3.3	34.1	去勢	勝忠平	紋次郎	580.0	72	8.3	10	A5	登米市	登米市	東京
1084	H23.3.3	31.2	去勢	安重福	平茂勝	501.0	72	7.3	11	A5	登米市	登米市	東京
1085	H23.3.3	31.3	去勢	平茂勝	神高福	569.0	70	8.3	12	A5	登米市	登米市	東京
1086	H23.3.3	32.3	去勢	平茂勝	福昌	522.0	91	8.1	9	A5	登米市	登米市	東京
1087	H23.3.3	33.1	雌	奥北茂	茂勝	465.0	75	7.2	9	A5	登米市	登米市	東京
1088	H23.3.3	31.9	雌	金幸	平茂勝	482.0	61	7.0	10	A5	大崎市	登米市	東京
1089	H23.3.3	29.9	雌	金幸	平茂勝	448.0	63	7.3	10	A5	登米市	登米市	東京
1090	H23.3.4	31.1	去勢	平茂勝	安平	506.0	52	8.5	6	A4	栗原市	栗原市	東京
1091	H23.3.4	26.1	去勢	平茂勝	第5隼福	412.0	61	7.3	9	A5	大崎市	東松島市	東京
1092	H23.3.4	28.8	雌	福之国	隆桜	394.0	62	7.4	5	A3	石巻市	東松島市	東京
1093	H23.3.7	32.4	雌	第1花国	美津福	457.0	59	6.2	5	A3	登米市	美里町	東京
1094	H23.3.7	32.4	雌	福之国	福桜(宮崎)	443.0	66	7.0	9	A5	石巻市	美里町	東京
1095	H23.3.8	30.6	去勢	平茂勝	神高福	498.5	77	7.5	7	A4	栗原市	登米市	仙台
1096	H23.3.8	30.4	雌	奥北茂	北国7の8	450.0	75	7.8	9	A5	登米市	登米市	仙台
1097	H23.3.8	33.5	雌	北国7の8	平茂勝	463.0	62	8.2	6	A4	登米市	登米市	東京
1098	H23.3.8	29.2	雌	茂糸波	安美金	407.0	68	8.6	10	A5	登米市	登米市	東京
1099	H23.3.9	30.6	去勢	平茂勝	神高福	525.0	71	9.8	9	A5	登米市	大崎市	仙台
1100	H23.3.9	30.8	去勢	北国7の8	初代14	517.5	76	8.3	8	A5	大崎市	大崎市	仙台
1101	H23.3.9	30.8	去勢	満天1	第2波茂	483.0	65	8.5	8	A5	登米市	登米市	仙台
1102	H23.3.9	31.5	去勢	平茂勝	菊谷	440.0	53	7.2	7	A4	登米市	登米市	仙台
1103	H23.3.9	29.3	去勢	平茂勝	神高福	538.5	71	8.6	9	A5	丸森町	亘理町	仙台
1104	H23.3.9	29.5	去勢	紋次郎	茂重波	485.5	56	8.3	6	A4	登米市	川崎町	仙台
1105	H23.3.9	30.2	去勢	平茂勝	紋次郎	533.0	72	8.0	9	A5	栗原市	村田町	仙台
1106	H23.3.9	32.7	去勢	平茂勝	北国7の8	451.5	64	7.8	9	A5	大崎市	大崎市	仙台
1107	H23.3.9	31.5	雌	金幸	但馬福	500.5	75	7.6	10	A5	登米市	登米市	仙台
1108	H23.3.9	28.7	雌	平茂勝	菊谷	437.0	63	8.6	8	A5	加美町	石巻市	仙台
1109	H23.3.9	30.5	雌	第1花国	福栄	397.5	61	7.9	8	A5	栗原市	栗原市	仙台
1110	H23.3.9	30.2	去勢	北国7の8	菊谷	571.0	67	8.0	5	A3	栗原市	白石市	東京
1111	H23.3.9	32.6	去勢	平茂勝	安福(岐阜)	539.0	61	8.6	9	A5	大崎市	蔵王町	東京
1112	H23.3.9	29.2	去勢	北国7の8	奥茂	492.0	61	8.0	8	A5	石巻市	角田市	東京
1113	H23.3.9	29.3	去勢	平茂勝	紋次郎	486.0	61	8.1	8	A5	丸森町	角田市	東京
1114	H23.3.11	32.1	去勢	平茂勝	紋次郎	491.0	57	7.4	7	A4	栗原市	大崎市	東京
1115	H23.3.28	32.3	雌	北国7の8	安福165の9	361.0	51	6.6	7	A4	大崎市	登米市	東京
1116	H23.3.28	30.9	雌	安平	糸秀	397.0	62	6.4	7	A4	白石市	登米市	東京
1117	H23.3.28	28.5	雌	第2波茂	茂重波	332.0	36	6.2	4	B3	涌谷町	白石市	東京
1118	H23.3.29	26.1	雌	北国7の8	紋次郎	334.0	46	6.6	8	A5	涌谷町	涌谷町	東京
1119	H23.3.30	29.8	去勢	平茂勝	紋次郎	526.0	63	8.1	6	A4	大崎市	登米市	東京
1120	H23.3.30	31.5	去勢	21世紀	安金	464.0	77	7.1	7	A4	登米市	登米市	東京
1121	H23.3.30	31.0	去勢	福桜(宮崎)	糸秀	543.0	84	7.9	9	A5	登米市	登米市	東京
1122	H23.3.31	37.5	雌	金幸	平茂勝	377.0	54	6.0	6	A4	登米市	登米市	東京
1123	H23.4.4	30.0	雌	平茂勝	北国7の8	400.0	53	7.8	9	A5	大崎市	登米市	東京
1124	H23.4.5	30.5	雌	北国7の8	紋次郎	429.0	59	7.8	5	A3	松島町	栗原市	東京
1125	H23.4.5	29.9	去勢	北国7の8	恒徳	501.0	48	6.7	3	B2	登米市	川崎町	東京
1126	H23.4.5	27.5	去勢	茂勝	福神	546.0	69	8.5	9	A5	白石市	川崎町	東京
1127	H23.4.5	30.8	去勢	平茂勝	北国7の8	526.0	59	8.0	5	A3	栗原市	白石市	東京
1128	H23.4.6	32.7	去勢	平茂勝	安平	480.0	69	6.8	9	A5	色麻町	美里町	東京
1129	H23.4.6	32.7	雌	茂勝	安美金	390.0	57	7.3	8	A5	大崎市	美里町	東京
1130	H23.4.6	31.3	去勢	平茂勝	忠福	457.0	55	7.8	8	A5	涌谷町	涌谷町	東京
1131	H23.4.6	31.5	去勢	平茂勝	波宗	558.0	57	7.8	5	A4	涌谷町	涌谷町	東京
1132	H23.4.6	34.5	去勢	平茂勝	初代14	422.0	49	6.8	6	A4	大崎市	大崎市	東京
1133	H23.4.6	29.5	雌	勝忠平	安平	428.0	67	7.5	9	A5	栗原市	石巻市	東京
1134	H23.4.11	28.7	雌	平茂勝	金幸	404.0	51	7.3	9	A5	丸森町	大崎市	東京
1135	H23.4.11	33.4	雌	第1花国	茂重波	443.0	56	7.6	10	A5	栗原市	大崎市	東京
1136	H23.4.12	32.2	去勢	勝忠平	平茂勝	495.0	58	6.1	6	A4	加美町	大和町	東京
1137	H23.4.13	33.7	去勢	平茂勝	神高福	484.0	59	7.6	8	A5	登米市	美里町	東京
1138	H23.4.14	31.7	去勢	安平	利晴	473.0	55	7.3	5	B3	登米市	登米市	東京
1139	H23.4.14	31.9	雌	糸福(鹿児島)	平茂勝	445.0	62	7.8	8	A5	登米市	登米市	東京
1140	H23.4.15	30.0	雌	勝忠平	平茂勝	415.0	50	6.8	8	A5	登米市	登米市	東京
1141	H23.4.15	27.6	去勢	平茂勝	紋次郎	462.0	54	8.4	8	A5	加美町	加美町	東京
1142	H23.4.15	31.6	雌	安金	波茂	348.0	50	5.9	2	A2	色麻町	色麻町	東京
1143	H23.4.18	33.3	雌	北国7の8	安福165の9	365.0	56	7.4	8	A5	登米市	登米市	東京
1144	H23.4.19	33.9	雌	勝緑	平茂勝	557.0	61	8.9	6	B4	色麻町	南三陸町	東京
1145	H23.4.21	30.5	去勢	平茂勝	紋次郎	533.0	74	8.5	10	A5	東松島市	大郷町	東京
1146	H23.4.22	29.9	去勢	百合茂	平茂勝	495.0	59	7.7	8	A5	栗原市	登米市	東京
1147	H23.4.26	37.5	去勢	平茂勝	茂重波	572.0	54	7.9	9	A5	栗原市	栗原市	東京
1148	H23.4.26	31.8	去勢	第2波茂	安福165の9	404.0	45	6.0	3	B2	美里町	栗原市	東京
1149	H23.4.26	31.9	雌	北平安	平茂勝	517.0	60	8.3	8	A4	大崎市	大崎市	東京
1150	H23.4.26	30.7	雌	金幸	平茂勝	468.0	64	7.1	9	A5	大崎市	大崎市	東京
1151	H23.4.27	29.9	去勢	糸花	茂糸波	492.0	70	9.1	9	A5	石巻市	川崎町	東京
1152	H23.4.27	31.1	去勢	勝忠平	第5隼福	484.0	58	7.9	9	A5	石巻市	東松島市	東京
1153	H23.4.27	29.3	雌	糸福(鹿児島)	安平	370.0	62	7.0	9	A5	登米市	石巻市	東京
1154	H23.4.28	32.8	雌	安糸福	平茂勝	416.0	61	8.3	7	A4	大崎市	大崎市	東京
1155	H23.4.28	32.1	雌	安福栄	第2波茂	416.0	50	7.1	6	B4	白石市	大崎市	東京
1156	H23.4.28	30.8	去勢	貴安福	第2波茂	515.0	69	8.1	6	A4	白石市	大崎市	東京
1157	H23.5.2	31.3	去勢	勝忠平	神高福	548.0	59	7.0	10	A5	登米市	登米市	東京
1158	H23.5.2	31.5	去勢	金幸	神高福	544.0	63	7.5	7	A4	大崎市	登米市	東京
1159	H23.5.2	33.7	去勢	照美	茂重波	479.0	65	7.1	9	A5	大崎市	美里町	東京
1160	H23.5.10	32.3	去勢	北国7の8	菊谷	525.0	64	7.1	7	A4	加美町	美里町	東京
1161	H23.5.10	33.2	雌	平茂勝	神高福	471.0	66	7.5	9	A5	美里町	大崎市	東京
1162	H23.5.10	31.2	雌	勝忠平	茂糸波	448.0	51	7.2	7	A4	仙台市	登米市	東京
1163	H23.5.11	32.9	去勢	北国7の8	秋重	495.0	73	7.6	7	A4	大崎市	大崎市	東京
1164	H23.5.11	36.3	雌	第2波茂	安谷	491.0	69	7.6	8	A5	大崎市	大崎市	東京

茂洋枝肉成績一覽

H27.10.5 作成

宮城県畜産試験場

No.	販売日	出荷月齢	性別	母の父	母方祖父	枝肉重量	ロース芯面積	バラの厚さ	BMS No.	等級	産地	肥育地	出荷先
1165	H23.5.12	29.7	去勢	安平	隆桜	408.0	59	6.2	7	A4	石巻市	石巻市	東京
1166	H23.5.12	29.7	雌	安茂勝	美津福	447.0	79	7.8	11	A5	石巻市	石巻市	東京
1167	H23.5.12	30.6	雌	北国7の8	茂重波	453.0	61	8.2	8	A5	大崎市	石巻市	東京
1168	H23.5.13	30.7	去勢	美津福	第2波茂	456.0	63	7.4	6	A4	白石市	白石市	仙台
1169	H23.5.13	31.0	去勢	神高福	平茂勝	533.5	71	9.2	9	A5	栗原市	大崎市	仙台
1170	H23.5.13	32.3	雌	北国7の8	安福(岐阜)	368.0	52	6.5	4	A2	栗原市	石巻市	仙台
1171	H23.5.13	29.4	去勢	金幸	神高福	488.0	60	7.6	7	A4	蔵王町	白石市	東京
1172	H23.5.16	29.7	去勢	福桜(宮崎)	平茂勝	569.5	73	8.4	8	A5	蔵王町	登米市	仙台
1173	H23.5.16	35.1	去勢	紋次郎	菊谷	490.5	72	8.9	10	A5	大崎市	大崎市	仙台
1174	H23.5.16	33.4	雌	寿高	茂重波	352.0	52	6.6	7	A4	大崎市	登米市	東京
1175	H23.5.16	31.5	雌	第1花国	雪国	425.0	51	7.2	9	A5	栗原市	美里町	東京
1176	H23.5.16	33.3	雌	百合茂	美津福	425.0	56	8.0	9	A5	涌谷町	美里町	東京
1177	H23.5.16	32.8	雌	高栄	茂重波	473.0	73	8.3	11	A5	大崎市	美里町	東京
1178	H23.5.17	28.9	去勢	平茂勝	福鈴	510.0	61	9.6	7	A4	栗原市	大崎市	仙台
1179	H23.5.17	29.1	去勢	安平	隆桜	454.5	65	8.8	9	A5	大崎市	大崎市	仙台
1180	H23.5.17	33.1	雌	第2波茂	紋次郎	395.0	56	7.9	6	A4	大崎市	大崎市	仙台
1181	H23.5.17	34.3	雌	北国7の8	茂重波	452.0	62	8.7	11	A5	山元町	大崎市	仙台
1182	H23.5.17	30.6	去勢	平茂勝	北国7の8	456.0	57	6.5	6	A4	石巻市	石巻市	東京
1183	H23.5.17	29.7	雌	安秀165	第2波茂	375.0	45	7.4	7	A4	大崎市	石巻市	東京
1184	H23.5.17	30.6	雌	福栄	第2波茂	384.0	57	7.3	7	A4	気仙沼市	南三陸町	東京
1185	H23.5.17	32.7	雌	北仁	菊谷	417.0	73	7.2	9	A5	栗原市	南三陸町	東京
1186	H23.5.17	28.5	去勢	北国7の8	景藤	445.0	73	7.2	6	A4	加美町	加美町	東京
1187	H23.5.17	30.2	雌	高栄	波茂	405.0	54	7.5	9	A5	石巻市	加美町	東京
1188	H23.5.19	27.8	雌	百合茂	宝政	395.0	53	6.4	10	A5	登米市	登米市	仙台
1189	H23.5.19	29.8	去勢	平茂勝	神高福	561.0	58	7.7	6	A4	色麻町	川崎町	東京
1190	H23.5.19	29.7	雌	平茂勝	紋次郎	458.0	58	6.9	3	A2	丸森町	白石市	東京
1191	H23.5.20	33.4	雌	藤桜	糸光◆	411.0	66	6.5	9	A5	丸森町	白石市	東京
1192	H23.5.20	32.9	雌	第1花国	丸優	421.0	51	6.2	6	A4	栗原市	大崎市	東京
1193	H23.5.23	30.5	去勢	景東	菊谷	485.0	56	7.1	5	A3	登米市	登米市	東京
1194	H23.5.23	35.3	去勢	平茂勝	北国7の8	592.0	56	8.1	9	A5	栗原市	栗原市	東京
1195	H23.5.23	32.4	去勢	福栄	北国7の8	540.0	59	8.0	9	A5	気仙沼市	栗原市	東京
1196	H23.5.23	28.0	雌	松福美	奥茂	366.0	54	6.5	6	A4	角田市	栗原市	東京
1197	H23.5.24	35.2	雌	21世紀	平茂勝	526.0	82	8.8	11	A5	登米市		仙台
1198	H23.5.24	35.1	雌	北国7の8	高栄	413.0	62	8.9	7	A4	登米市		仙台
1199	H23.5.24	32.1	去勢	平茂勝	茂重波	569.0	52	9.0	6	A4	加美町	登米市	東京
1200	H23.5.24	32.1	去勢	平茂勝	神高福	537.0	53	8.9	8	A5	登米市	登米市	東京
1201	H23.5.24	30.5	去勢	百合茂	金幸	502.0	65	6.8	7	A4	大崎市	登米市	東京
1202	H23.5.25	30.0	去勢	百合茂	平茂勝	553.0	57	7.3	9	A5	栗原市	石巻市	東京
1203	H23.5.25	28.4	去勢	平茂勝	北国7の8	469.0	64	7.9	8	A5	加美町	石巻市	東京
1204	H23.5.25	30.2	去勢	安平	隆桜	525.0	53	8.2	4	B3	加美町	石巻市	東京
1205	H23.5.25	28.7	去勢	勝忠平	北国7の8	544.0	61	7.6	8	A5	石巻市	東松島市	東京
1206	H23.5.25	28.6	雌	勝忠平	平茂勝	464.0	63	7.4	9	A5	南三陸町	石巻市	東京
1207	H23.5.25	27.1	雌	北国7の8	茂重波	392.0	58	7.2	9	A5	東松島市	石巻市	東京
1208	H23.5.26	31.9	去勢	勝忠平	糸茂	550.0	75	8.5	9	A5	村田町	栗原市	東京
1209	H23.5.27	31.3	去勢	北乃安福	紋次郎	472.0	59	7.4	6	A4	涌谷町	涌谷町	東京
1210	H23.5.27	31.8	去勢	茂糸波	宮滝	482.0	61	7.7	6	B4	涌谷町	涌谷町	東京
1211	H23.5.27	35.3	去勢	茂糸波	奥茂	516.0	53	8.6	11	A5	気仙沼市	美里町	東京
1212	H23.5.27	29.7	去勢	金幸	平茂勝	531.0	53	7.9	6	A3	丸森町	角田市	東京
1213	H23.5.27	31.8	去勢	第2波茂	安福165の9	533.0	65	8.8	8	A5	大崎市	大崎市	東京
1214	H23.5.27	29.7	去勢	平茂勝	紋次郎	456.0	48	6.9	6	A4	大崎市	登米市	東京
1215	H23.5.30	34.3	去勢	平茂勝	神高福	495.0	56	8.2	8	A4	涌谷町	大崎市	東京
1216	H23.5.30	34.3	去勢	平茂勝	神高福	495.0	57	8.1	8	A4	涌谷町	大崎市	東京
1217	H23.5.31	30.2	去勢	平茂勝	金幸	503.0	45	7.6	4	B3	大崎市	川崎町	東京
1218	H23.5.31	32.3	雌	安平照	茂勝	367.0	56	8.3	10	A5	栗原市	大崎市	東京
1219	H23.5.31	31.4	雌	福栄	福桜(宮崎)	457.0	49	8.8	10	A5	涌谷町	大崎市	東京
1220	H23.5.31	28.8	雌	平茂勝	神高福	439.0	55	8.9	8	A5	加美町	石巻市	東京
1221	H23.6.1	32.2	雌	北国7の8	茂重桜	432.0	58	7.8	4	A3	栗原市	白石市	仙台
1222	H23.6.1	29.1	雌	美津福	糸光◆	430.0	55	8.8	5	A4	大崎市	白石市	東京
1223	H23.6.1	33.9	去勢	金幸	平茂勝	476.0	58	7.7	10	A5	気仙沼市	美里町	東京
1224	H23.6.2	29.3	去勢	勝忠平	福桜(宮崎)	474.0	65	7.8	9	A5	栗原市	登米市	東京
1225	H23.6.2	29.4	去勢	第1花国	北国7の8	608.0	58	8.8	7	A4	登米市	登米市	東京
1226	H23.6.2	31.5	去勢	安糸福	平茂勝	485.0	56	7.3	8	A5	登米市	登米市	東京
1227	H23.6.2	28.9	去勢	金幸	平茂勝	527.0	54	8.2	7	A4	登米市	登米市	東京
1228	H23.6.2	31.0	雌	安平	福桜(宮崎)	428.0	62	6.5	11	A5	加美町	登米市	東京
1229	H23.6.3	31.5	雌	菊谷	福昌	378.5	60	7.5	6	A4	石巻市	南三陸町	仙台
1230	H23.6.3	28.8	雌	平茂勝	安金	477.0	47	7.5	6	B4	栗原市	大郷町	東京
1231	H23.6.7	29.3	去勢	平茂勝	安福165の9	499.0	71	8.0	10	A5	登米市	登米市	仙台
1232	H23.6.7	29.9	去勢	金幸	平茂勝	504.0	73	8.0	8	A5	登米市	登米市	仙台
1233	H23.6.7	29.6	去勢	茂勝栄	金幸	451.5	71	8.6	9	A5	丸森町	大崎市	仙台
1234	H23.6.7	30.5	去勢	百合茂	神高福	520.5	73	8.6	10	A5	大崎市	石巻市	仙台
1235	H23.6.7	34.3	去勢	北国7の8	安美金	435.5	69	7.6	8	A5	涌谷町	大崎市	仙台
1236	H23.6.7	33.5	去勢	第2波茂	初代14	417.5	67	7.4	6	A4	大崎市	大崎市	仙台
1237	H23.6.8	28.2	去勢	北国7の8	紋次郎	533.0	65	8.6	5	A3	栗原市	石巻市	仙台
1238	H23.6.8	28.9	去勢	北国7の8	智茂	516.0	51	7.4	5	B3	大崎市	川崎町	仙台
1239	H23.6.8	29.9	去勢	勝忠平	平茂勝	475.5	64	8.0	9	A5	栗原市	登米市	仙台
1240	H23.6.8	29.9	去勢	平茂勝	茂重波	490.0	72	8.3	10	A5	栗原市	蔵王町	仙台
1241	H23.6.8	29.4	去勢	平茂勝	茂重波	548.0	66	7.9	6	A4	栗原市	蔵王町	仙台
1242	H23.6.8	31.2	雌	北国7の8	茂重波	440.0	56	7.6	4	A3	山元町	石巻市	仙台
1243	H23.6.8	33.6	去勢	平茂勝	神高福	536.0	57	7.6	5	A4	大崎市	美里町	東京
1244	H23.6.8	34.0	去勢	勝忠平	第5集福	461.0	65	8.2	7	A4	栗原市	美里町	東京
1245	H23.6.8	33.5	去勢	北国7の8	高栄	516.0	55	8.4	9	A5	大崎市	大崎市	東京
1246	H23.6.8	32.0	去勢	平茂勝	第2波茂	526.0	57	8.5	10	A5	美里町	大崎市	東京
1247	H23.6.8	30.0	雌	北国7の8	紋次郎	411.0	54	8.0	7	A4	栗原市	大崎市	東京
1248	H23.6.8	29.8	去勢	平茂勝	茂重波	522.0	56	7.5	4	A3	東松島市	東松島市	東京
1249	H23.6.8	26.9	去勢	金幸	安平	475.0	57	8.2	8	A5	蔵王町	角田市	東京
1250	H23.6.8	30.0	去勢	平茂勝	安平	476.0	58	8.4	7	A4	白石市	角田市	東京
1251	H23.6.8	29.2	去勢	福栄	第2波茂	525.0	63	8.5	6	A4	白石市	白石市	東京
1252	H23.6.8	32.0	去勢	福桜(宮崎)	平茂勝	569.0	58	9.1	10	A5	蔵王町	登米市	東京
1253	H23.6.8	31.1	雌	福桜(宮崎)	安平	512.0	67	8.3	10	A5	登米市	登米市	東京
1254	H23.6.9	29.5	去勢	福之国	福桜(宮崎)	500.0	63	8.0	9	A5	東松島市	東松島市	東京
1255	H23.6.9	30.0	去勢	平茂勝	神高福	478.0	56	8.0	5	A4	涌谷町	石巻市	東京
1256	H23.6.9	29.1	去勢	平茂勝	忠福	462.0	58	7.2	9	A5	栗原市	登米市	東京
1257	H23.6.9	30.2	雌	第2波茂	平茂勝	439.0	73	8.2	10	A5	登米市	登米市	東京
1258	H23.6.9	30.1	去勢	北国7の8	安美金	497.0	70	8.7	10	A5	登米市	登米市	東京
1259	H23.6.13	34.3	去勢	平茂勝	糸晴波	471.0	64	7.3	9	A5	登米市	登米市	東京
1260	H23.6.13	28.9	去勢	福之国	福桜(宮崎)	384.0	62	6.8	7	A4	加美町	登米市	東京
1261	H23.6.14	30.6	去勢	安福165の9	安平	456.5	66	7.6	5	A3	登米市	大崎市	仙台

茂洋枝肉成績一覽

H27.10.5 作成

宮城県畜産試験場

No.	販売日	出荷月齢	性別	母の父	母方祖父	枝肉重量	ロース芯面積	バラの厚さ	BMS No.	等級	産地	肥育地	出荷先
1262	H23.6.14	33.3	雌	茂勝	第7安福	397.0	55	6.6	6	A4	色麻町	色麻町	東京
1263	H23.6.14	30.4	雌	紋次郎	北国7の8	413.0	54	7.3	5	A3	栗原市	石巻市	東京
1264	H23.6.15	24.0	去勢	平茂勝	北国7の8	420.0	52	6.7	4	A3	村田町	丸森町	東京
1265	H23.6.15	31.4	雌	金幸	平茂勝	397.0	46	7.0	4	A3	大崎市	登米市	東京
1266	H23.6.16	30.7	雌	百合茂	忠菊	397.5	63	7.2	10	A5	色麻町	石巻市	仙台
1267	H23.6.16	30.3	去勢	平茂勝	安福165の9	516.0	51	8.2	7	A4	加美町	石巻市	仙台
1268	H23.6.16	31.9	雌	茂糸波	宮滝	462.5	63	7.5	8	A5	登米市	石巻市	仙台
1269	H23.6.16	31.1	去勢	第1花国	美津福	370.0	41	6.0	4	A3	東松島市	石巻市	東京
1270	H23.6.16	31.2	雌	平茂勝	神高福	453.0	56	7.5	8	A5	丸森町	石巻市	東京
1271	H23.6.17	32.3	雌	安糸福	第2波茂	392.0	57	6.8	9	A5	気仙沼市	大崎市	東京
1272	H23.6.21	38.0	雌	谷茂(事業団)	茂重波	464.5	67	8.2	9	A5	大崎市		仙台
1273	H23.6.21	31.8	雌	第1花国	谷水	359.5	59	6.4	7	A4	加美町	美里町	仙台
1274	H23.6.21	37.1	去勢	平茂勝	菊谷	517.0	64	8.6	8	A5	栗原市	大和町	仙台
1275	H23.6.21	30.7	去勢	神勝福	第2波茂	522.0	62	9.0	7	A4	涌谷町	大崎市	仙台
1276	H23.6.21	31.3	去勢	百合茂	金幸	527.0	63	7.7	9	A5	登米市	大崎市	仙台
1277	H23.6.21	30.5	雌	茂糸波	紋次郎	361.0	64	6.0	8	A5	登米市	登米市	東京
1278	H23.6.21	30.9	雌	菊谷	福昌	415.0	81	7.7	7	A4	登米市	登米市	東京
1279	H23.6.22	33.1	雌	平茂勝	第5隼福	443.0	57	7.6	9	A5	大崎市	美里町	東京
1280	H23.6.22	32.1	去勢	第1花国	糸光◆	519.0	46	7.0	5	B4	大崎市	大崎市	東京
1281	H23.6.22	33.5	去勢	金幸	神高福	520.0	52	7.7	8	A5	丸森町	美里町	東京
1282	H23.6.22	30.4	去勢	金幸	忠福	477.0	65	6.6	8	A5	涌谷町	涌谷町	東京
1283	H23.6.22	33.8	去勢	平茂勝	茂重波	553.0	79	8.3	8	A5	栗原市	美里町	東京
1284	H23.6.23	29.3	去勢	平茂勝	茂重波	426.0	59	8.0	9	A5	東松島市	石巻市	東京
1285	H23.6.24	32.7	去勢	平茂勝	第5隼福	480.0	54	7.4	7	A4	南三陸町	南三陸町	東京
1286	H23.6.24	29.1	去勢	平茂勝	北国7の8	477.0	48	6.9	6	A4	石巻市	大郷町	東京
1287	H23.6.24	29.3	去勢	北国4の3	秋重	472.0	60	7.1	7	A4	気仙沼市	大郷町	東京
1288	H23.6.24	30.2	去勢	平茂勝	神高福	488.0	59	7.7	6	A4	加美町	白石市	東京
1289	H23.6.27	33.2	雌	茂糸波	南波竹	359.0	57	6.6	8	A5	大崎市	大崎市	東京
1290	H23.6.27	32.9	雌	北国7の8	安福165の9	403.0	64	7.3	9	A5	登米市	登米市	東京
1291	H23.6.27	30.0	雌	平茂勝	神高福	404.0	45	7.4	8	A5	栗原市	登米市	東京
1292	H23.6.28	29.7	去勢	百合茂	金徳	458.0	71	6.7	8	A4	登米市	大崎市	仙台
1293	H23.6.29	33.8	雌	紋次郎	菊谷	346.5	70	6.7	6	A4	登米市	登米市	仙台
1294	H23.6.29	33.0	去勢	北国7の8	安福(岐阜)	508.0	52	6.7	8	A5	大崎市	大崎市	東京
1295	H23.7.1	32.9	雌	茂糸波	北国7の8	446.0	67	8.7	10	A5	登米市	登米市	東京
1296	H23.7.1	29.7	去勢	平茂勝	神高福	533.0	64	8.9	9	A5	色麻町	加美町	東京
1297	H23.7.1	28.2	去勢	平茂勝	忠福	461.0	56	7.3	8	A5	南三陸町	南三陸町	東京
1298	H23.7.1	31.0	去勢	第2平茂勝	安福165の9	590.0	68	8.7	10	A5	登米市	登米市	東京
1299	H23.7.1	29.7	去勢	第2波茂	恒徳	440.0	54	7.5	7	A4	登米市	登米市	東京
1300	H23.7.1	29.2	去勢	安平	平茂勝	550.0	70	7.7	9	A5	栗原市	登米市	東京
1301	H23.7.4	30.5	去勢	平茂勝	神高福	354.0	45	6.8	3	A2	南三陸町	大崎市	仙台
1302	H23.7.4	34.1	雌	第1花国	丸優	416.0	56	7.8	10	A5	美里町	美里町	東京
1303	H23.7.4	33.9	雌	谷茂(事業団)	茂重波	402.0	56	6.8	11	A5	栗原市		東京
1304	H23.7.5	29.8	去勢	平茂勝	北国7の8	539.5	77	9.3	11	A5	気仙沼市		仙台
1305	H23.7.5	35.6	去勢	平茂勝	茂重波	614.0	81	9.7	12	A5	大崎市	大和町	仙台
1306	H23.7.5	29.1	去勢	金幸	平茂勝	520.5	63	8.2	8	A5	大崎市		仙台
1307	H23.7.5	35.5	去勢	平茂勝	紋次郎	566.5	67	9.1	10	A5	栗原市	大和町	仙台
1308	H23.7.5	30.0	雌	平茂勝	神高福	426.5	60	7.3	5	A3	栗原市	大郷町	仙台
1309	H23.7.5	30.8	雌	北国7の8	安金	396.0	55	6.4	5	A3	登米市	登米市	東京
1310	H23.7.6	30.9	去勢	福栄	平茂勝	549.5	63	7.6	5	A3	蔵王町	角田市	仙台
1311	H23.7.6	33.7	去勢	高栄	茂重波	468.5	63	7.8	6	A4	涌谷町		仙台
1312	H23.7.6	34.1	去勢	北国7の8	紋次郎	437.5	65	7.2	7	A4	涌谷町		仙台
1313	H23.7.6	38.0	去勢	平茂勝	北国7の8	455.0	60	6.8	9	A4	大崎市	大崎市	仙台
1314	H23.7.6	28.4	雌	神勝福	第2波茂	413.5	72	8.3	9	A5	美里町	東松島市	仙台
1315	H23.7.6	30.6	雌	平茂勝	安福165の9	398.5	68	7.6	7	A4	大衡村	石巻市	仙台
1316	H23.7.6	29.3	雌	安糸晴	福昌	352.5	58	7.2	5	A3	石巻市	美里町	仙台
1317	H23.7.6	29.9	雌	北国7の8	茂重波	409.5	64	8.0	9	A5	角田市	石巻市	仙台
1318	H23.7.6	29.1	去勢	茂糸波	神高福	553.0	82	8.3	8	A5	加美町	角田市	東京
1319	H23.7.6	29.4	去勢	茂糸波	高栄	498.0	64	8.1	9	A5	栗原市	角田市	東京
1320	H23.7.6	26.8	去勢	北国7の8	紋次郎	465.0	57	6.6	9	A5	白石市	角田市	東京
1321	H23.7.6	30.2	去勢	北国7の8	安福165の9	519.0	57	8.3	9	A5	栗原市	角田市	東京
1322	H23.7.7	30.7	去勢	藤桜	福栄	498.5	73	9.1	9	A5	角田市	角田市	仙台
1323	H23.7.8	29.4	去勢	第2波茂	紋次郎	380.0	46	7.2	4	A3	大崎市		東京
1324	H23.7.8	30.1	雌	北国7の8	茂重波	360.0	45	7.2	6	A4	加美町	大崎市	東京
1325	H23.7.8	34.8	雌	美津福	茂重波	377.0	60	7.1	8	A4		大崎市	東京
1326	H23.7.8	31.4	雌	北国7の8	紋次郎	372.0	38	6.5	3	A2	大郷町	大崎市	東京
1327	H23.7.8	30.0	雌	第1花国	茂富士	365.0	45	6.3	5	A3	栗原市	大崎市	東京
1328	H23.7.11	31.6	雌	北国7の8	茂重波	425.0	63	7.4	8	A5	栗原市	栗原市	東京
1329	H23.7.12	31.6	去勢	第2波茂	安平	464.5	68	8.1	8	A5	栗原市	大崎市	仙台
1330	H23.7.12	30.6	去勢	北平安	北国7の8	492.0	72	8.0	11	A5	涌谷町	大崎市	仙台
1331	H23.7.12	31.0	去勢	金幸	平茂勝	532.5	62	7.9	6	A4	大崎市	大崎市	仙台
1332	H23.7.12	30.2	去勢	糸安平	糸晴波	492.0	68	6.4	7	A4	大崎市	大崎市	仙台
1333	H23.7.12	31.9	去勢	第2平茂勝	安福165の9	596.0	72	8.6	10	A5	大崎市		仙台
1334	H23.7.12	31.8	雌	平茂勝	紋次郎	478.0	71	9.5	12	A5	石巻市	大崎市	仙台
1335	H23.7.12	32.3	雌	勝忠平	金幸	411.5	60	7.2	10	A5	大崎市	大崎市	仙台
1336	H23.7.12	28.9	雌	勝忠平	第2波茂	420.0	58	6.8	9	A5	加美町	石巻市	東京
1337	H23.7.12	30.3	去勢	平茂勝	北国7の8	462.0	58	7.1	7	A4	登米市	登米市	東京
1338	H23.7.13	30.5	去勢	平茂勝	景藤	484.0	55	8.0	6	A4	松島町	加美町	東京
1339	H23.7.13	28.8	去勢	平茂勝	紋次郎	420.0	53	7.5	9	A5	大崎市	色麻町	東京
1340	H23.7.13	32.2	雌	茂糸波	茂重波	361.0	49	6.5	6	A4	登米市	登米市	東京
1341	H23.7.14	31.5	去勢	北国7の8	紋次郎	428.0	49	7.0	7	A4	加美町	栗原市	東京
1342	H23.7.15	30.6	去勢	糸安平	茂糸波	536.5	79	8.1	10	A5	色麻町	村田町	仙台
1343	H23.7.15	29.2	雌	第2平茂勝	茂糸波	397.0	49	8.1	7	A4	涌谷町	東松島市	東京
1344	H23.7.26	30.6	雌	勝忠平	平茂勝	486.0	76	7.7	9	A5	加美町	白石市	仙台
1345	H23.8.26	32.9	雌	安平	糸秀	434.0	68	7.3	7	A4	加美町	石巻市	仙台
1346	H23.8.26	33.8	去勢	福栄	平茂勝	520.5	71	8.1	10	A5	加美町	大崎市	仙台
1347	H23.8.26	31.5	去勢	金幸	平茂勝	493.0	53	8.0	7	A4	大崎市	大崎市	仙台
1348	H23.8.26	30.1	去勢	北国7の8	茂重波	481.0	64	8.0	5	A3	加美町	大崎市	仙台
1349	H23.8.26	30.7	雌	平茂勝	安平	483.5	55	9.8	8	A5	東松島市	石巻市	仙台
1350	H23.8.26	32.8	去勢	平茂勝	丸優	533.0	75	9.2	9	A5	加美町	石巻市	仙台
1351	H23.8.26	31.8	去勢	第1花国	紋次郎	476.5	61	7.0	6	A4	栗原市	栗原市	仙台
1352	H23.8.26	33.4	雌	安平照	茂糸波	375.0	68	7.5	10	A5	白石市	栗原市	仙台
1353	H23.8.27	32.2	去勢	百合茂	北国7の8	505.5	71	8.3	9	A5	大崎市	大崎市	仙台
1354	H23.8.27	30.9	去勢	平茂勝	茂重波	412.0	69	8.1	9	A5	加美町	大崎市	仙台
1355	H23.8.27	35.3	去勢	金幸	神高福	510.5	64	8.5	7	A4	丸森町	石巻市	仙台
1356	H23.8.27	31.6	去勢	平茂勝	北国7の8	555.0	78	9.8	10	A5	登米市	登米市	仙台
1357	H23.8.27	31.2	去勢	金幸	平茂勝	467.5	54	8.1	7	A4	気仙沼市	南三陸町	仙台
1358	H23.8.27	31.1	雌	奥北茂	第2波茂	395.0	63	7.3	8	A5	登米市	登米市	仙台

茂洋枝肉成績一覽

H27.10.5 作成

宮城県畜産試験場

No.	販売日	出荷月齢	性別	母の父	母方祖父	枝肉重量	ロース芯面積	バラの厚さ	BMS No.	等級	産地	肥育地	出荷先
1359	H23.8.27	31.8	去勢	平茂勝	神高福	533.0	69	8.0	9	A5	加美町	大崎市	仙台
1360	H23.8.29	32.9	雌	菊谷	茂重波	382.0	57	7.0	6	A4	大崎市	大崎市	仙台
1361	H23.8.29	30.5	雌	美津福	北国7の8	417.0	71	7.1	5	A3	石巻市	大崎市	仙台
1362	H23.8.29	35.0	雌	平茂勝	安平	442.5	61	8.1	9	A5	美里町		仙台
1363	H23.8.29	29.9	雌	第2波茂	南波竹	414.5	73	8.0	8	A5	美里町	東松島市	仙台
1364	H23.8.29	31.1	去勢	平茂勝	紋次郎	571.5	78	9.5	11	A5	東松島市	東松島市	仙台
1365	H23.8.29	34.3	雌	平茂勝	安金	368.0	58	8.0	4	A3	色麻町	登米市	仙台
1366	H23.8.29	31.9	雌	紋次郎	北国7の8	421.5	52	8.5	5	A4	色麻町	石巻市	仙台
1367	H23.8.29	30.3	去勢	安平	隆桜	527.5	74	8.0	8	A5	加美町	加美町	仙台
1368	H23.8.31	31.7	雌	北国7の8	紋次郎	379.5	56	6.8	6	A4	涌谷町	美里町	仙台
1369	H23.8.31	36.7	雌	福桜(宮崎)	安平	439.0	63	6.5	10	A5	栗原市	大崎市	仙台
1370	H23.8.31	28.8	去勢	平茂勝	神高福	569.5	57	9.2	7	A4	栗原市	石巻市	仙台
1371	H23.8.31	30.2	雌	北国7の8	紋次郎	426.5	59	8.3	7	A4	加美町	石巻市	仙台
1372	H23.9.1	31.1	雌	平茂勝	神高福	514.0	64	8.3	9	A5	気仙沼市	東松島市	仙台
1373	H23.9.1	32.7	去勢	菊谷	恒徳	430.5	48	7.2	4	A3	石巻市	石巻市	仙台
1374	H23.9.1	30.5	去勢	平茂勝	神高福	452.5	48	8.7	6	A3	南三陸町	南三陸町	仙台
1375	H23.9.1	32.6	去勢	21世紀	第2波茂	563.5	79	10.6	11	A5	栗原市	角田市	仙台
1376	H23.9.2	35.9	去勢	第2波茂	宮滝	394.5	53	6.6	6	A3	涌谷町	涌谷町	仙台
1377	H23.9.3	30.0	雌	安平	隆桜	443.0	74	8.1	9	A5	東松島市	石巻市	仙台
1378	H23.9.5	33.0	去勢	安平照	北国7の8	540.5	71	8.1	10	A5	涌谷町	涌谷町	仙台
1379	H23.9.7	33.0	去勢	第2波茂	北国7の8	421.5	51	6.7	6	A4	涌谷町	涌谷町	仙台
1380	H23.9.7	30.9	雌	勝忠平	平茂勝	470.0	70	8.4	9	A5	石巻市	石巻市	仙台
1381	H23.9.7	31.1	雌	茂勝	平茂勝	388.5	61	7.0	8	A5	大衡村	石巻市	仙台
1382	H23.9.7	35.8	雌	勝忠平	美津福	428.0	80	7.7	10	A5	松島町	石巻市	仙台
1383	H23.9.7	32.8	雌	奥北茂	美津福	395.5	53	8.0	5	A4	石巻市	石巻市	仙台
1384	H23.9.7	30.7	雌	安平	隆桜	435.5	67	8.3	8	A4	大崎市	石巻市	仙台
1385	H23.9.7	30.9	雌	平茂勝	忠福	461.0	56	8.5	6	A4	気仙沼市	東松島市	仙台
1386	H23.9.7	30.5	去勢	安敏波	茂糸波	558.0	61	9.6	9	A5	大崎市	白石市	仙台
1387	H23.9.7	29.7	去勢	平茂勝	神高福	577.5	82	9.7	11	A5	加美町	白石市	仙台
1388	H23.9.7	31.1	雌	勝忠平	神高福	468.5	67	8.5	9	A5	南三陸町	川崎町	仙台
1389	H23.9.8	31.0	去勢	百合茂	忠福	627.0	71	10.6	10	A5	大衡村	角田市	仙台
1390	H23.9.9	31.1	去勢	紋次郎	茂重波	401.5	68	7.4	10	A5	大崎市	大崎市	仙台
1391	H23.9.9	32.7	雌	北国7の8	紋次郎	434.5	58	8.0	7	A4	加美町	石巻市	仙台
1392	H23.9.9	35.8	雌	紋次郎	糸光◆	396.0	65	7.9	10	A5	東松島市	美里町	仙台
1393	H23.9.9	34.6	雌	安平	福茂	340.0	39	7.5	4	A3	栗原市	石巻市	仙台
1394	H23.9.12	34.0	去勢	第2波茂	茂重波	370.5	62	6.4	9	B5	涌谷町	石巻市	仙台
1395	H23.9.12	28.9	去勢	金幸	神高福	534.0	62	7.6	9	A5	登米市	加美町	仙台
1396	H23.9.13	33.0	去勢	茂勝	第20平茂	508.0	73	9.6	10	A5	白石市	石巻市	仙台
1397	H23.9.13	28.5	去勢	平茂勝	北国7の8	476.5	64	9.2	10	A5	栗原市	石巻市	仙台
1398	H23.9.13	32.0	去勢	北国7の8	菊谷	440.5	49	9.2	4	A3	角田市	角田市	仙台
1399	H23.9.14	31.1	去勢	平茂勝	忠福	603.0	67	8.0	8	A5	登米市	登米市	仙台
1400	H23.9.14	31.3	雌	福桜(宮崎)	安福(岐阜)	415.0	71	8.5	10	A5	栗原市	石巻市	仙台
1401	H23.9.14	27.8	雌	平茂勝	神高福	347.5	51	7.0	10	A5	涌谷町	石巻市	仙台
1402	H23.9.14	29.5	去勢	紋次郎	第7糸桜	475.0	80	7.7	8	A5	丸森町	大崎市	仙台
1403	H23.9.14	30.5	去勢	第1花国	森正	580.5	70	9.6	8	A5	大崎市	大崎市	仙台
1404	H23.9.14	34.4	雌	高栄	茂重波	382.5	72	8.2	7	A4	大崎市	大崎市	仙台
1405	H23.9.14	30.5	雌	第1花国	真4	487.5	71	9.4	9	A5	加美町	川崎町	仙台
1406	H23.9.15	33.1	去勢	北国7の8	紋次郎	481.0	72	7.5	7	A4	大崎市	涌谷町	仙台
1407	H23.9.15	30.3	雌	北国7の8	高栄	465.5	75	8.6	6	A3	気仙沼市	川崎町	仙台
1408	H23.9.16	33.0	去勢	平茂勝	神高福	522.5	74	8.3	9	A5	栗原市	大崎市	仙台
1409	H23.9.16	30.8	雌	茂重波	谷福土井	374.0	67	6.7	7	A4	加美町	大崎市	仙台
1410	H23.9.16	32.0	去勢	平茂勝	宝勝	563.0	72	8.4	10	A5	東松島市	白石市	仙台
1411	H23.9.16	32.2	雌	21世紀	第2波茂	465.0	85	8.7	9	A5	丸森町	角田市	仙台
1412	H23.9.20	31.8	去勢	茂勝	景藤	603.0	87	9.3	10	A5	大崎市	白石市	仙台
1413	H23.9.20	31.7	雌	平茂勝	安平	472.0	72	8.2	10	A5	登米市	石巻市	仙台
1414	H23.9.20	33.2	雌	茂勝栄	茂勝	453.0	78	9.2	10	A5	栗原市	白石市	仙台
1415	H23.9.22	35.4	去勢	茂糸波	北国7の8	457.0	68	7.3	10	A5	涌谷町		仙台
1416	H23.9.22	37.3	去勢	安平	誠隆	563.0	68	7.0	7	A4	栗原市	栗原市	東京
1417	H23.9.22	31.6	去勢	平茂勝	安平	655.0	76	8.6	10	A5	加美町	大崎市	東京
1418	H23.9.26	35.8	去勢	平茂勝	北国7の3	523.0	47	6.2	3	B2	色麻町		仙台
1419	H23.9.26	29.2	去勢	平茂勝	忠福	564.5	64	8.1	5	A3	大崎市	仙台市	仙台
1420	H23.9.26	33.5	去勢	福之国	平茂勝	485.5	68	8.8	10	A5	登米市	登米市	仙台
1421	H23.9.28	30.1	雌	平茂勝	菊谷	395.0	50	7.3	6	A3	栗原市	美里町	仙台
1422	H23.9.28	34.5	去勢	第2波茂	秋重	438.5	73	8.1	7	A4	栗原市	美里町	仙台
1423	H23.9.28	30.6	去勢	北国7の8	安福(岐阜)	534.5	55	10.8	9	A5	栗原市	登米市	仙台
1424	H23.9.28	33.6	去勢	金幸	平茂勝	614.0	72	9.3	10	A5	大崎市		仙台
1425	H23.9.28	31.4	去勢	北国7の8	茂重波	487.0	62	8.7	5	A3	大崎市	村田町	東京
1426	H23.9.28	30.9	雌	勝忠平	安幸土井	412.0	59	7.4	5	A3	栗原市	川崎町	東京
1427	H23.9.28	30.8	去勢	平茂勝	菊谷	477.0	54	7.8	7	A4	大崎市	南三陸町	東京
1428	H23.9.29	30.8	去勢	菊谷	恒徳	473.5	58	7.0	4	A3	栗原市	大崎市	仙台
1429	H23.9.29	36.7	雌	北国7の8	茂重波	369.0	59	7.3	9	A5	仙台市	石巻市	仙台
1430	H23.9.29	33.3	去勢	安平	安隆	571.5	71	9.0	7	A4	登米市	登米市	仙台
1431	H23.9.30	30.8	去勢	勝忠平	紋次郎	518.0	74	7.8	10	A5	大崎市		仙台
1432	H23.10.3	30.4	雌	平茂勝	北国7の8	447.5	59	10.5	10	A5	栗原市	石巻市	仙台
1433	H23.10.3	31.2	雌	平茂勝	茂糸波	398.5	59	6.6	7	A4	石巻市	石巻市	仙台
1434	H23.10.3	30.9	去勢	金幸	平茂勝	545.0	65	8.0	6	A4	大崎市	村田町	仙台
1435	H23.10.4	30.8	雌	勝忠平	安糸福	463.5	73	8.0	10	A5	栗原市	石巻市	仙台
1436	H23.10.4	32.0	去勢	平茂勝	神高福	504.5	63	8.2	8	A5	丸森町	大崎市	仙台
1437	H23.10.4	30.0	去勢	平茂勝	紋次郎	532.0	62	7.9	11	A5	栗原市	石巻市	仙台
1438	H23.10.4	32.5	去勢	平茂勝	神高福	462.5	73	7.6	10	A5	南三陸町	南三陸町	仙台
1439	H23.10.4	35.3	雌	平茂勝	忠福	446.0	66	6.7	9	A5	加美町	登米市	東京
1440	H23.10.5	35.1	雌	金幸	平茂勝	391.0	71	8.1	11	A5	大崎市		仙台
1441	H23.10.5	30.2	雌	平茂勝	忠福	432.5	59	8.0	7	A4	石巻市	石巻市	仙台
1442	H23.10.5	32.1	去勢	北国4の3	第2波茂	476.0	59	8.6	6	A4	色麻町	登米市	仙台
1443	H23.10.5	33.8	雌	平茂勝	北国7の8	473.0	64	8.5	9	A5	登米市	登米市	仙台
1444	H23.10.6	33.1	去勢	金滝	菊安(事業団)	421.0	59	7.3	4	A3	南三陸町	南三陸町	仙台
1445	H23.10.6	35.0	雌	第2波茂	菊谷	354.0	62	6.3	5	A3	白石市	大崎市	仙台
1446	H23.10.6	35.3	去勢	菊谷	福昌	481.0	54	8.1	4	A3	大崎市		仙台
1447	H23.10.6	33.9	雌	平茂勝	北国7の8	365.0	58	8.2	9	A5	石巻市	大崎市	東京
1448	H23.10.7	30.7	雌	奥北茂	南波竹	402.5	75	7.8	7	A4	石巻市	石巻市	仙台
1449	H23.10.7	34.6	去勢	紋次郎	茂糸波	471.0	69	7.8	10	A5	美里町	大崎市	仙台
1450	H23.10.7	31.2	去勢	第2波茂	秋重	530.5	75	8.1	4	A3	涌谷町	角田市	仙台
1451	H23.10.7	30.8	去勢	第1花国	福栄	497.0	78	8.9	11	A5	大崎市	登米市	仙台
1452	H23.10.7	32.0	去勢	平茂勝	忠福	454.5	54	8.4	10	A5	登米市	登米市	仙台
1453	H23.10.11	30.2	雌	北国7の8	恒徳	476.5	58	7.9	5	A3	大崎市	石巻市	仙台
1454	H23.10.11	32.0	雌	茂勝	北国7の8	454.0	70	8.5	11	A5	大崎市	石巻市	仙台
1455	H23.10.12	31.6	去勢	平茂勝	第2波茂	460.0	59	7.3	9	A5	登米市	登米市	東京

茂洋枝肉成績一覧

H27.10.5 作成

宮城県畜産試験場

No.	販売日	出荷月齢	性別	母の父	母方祖父	枝肉重量	ロース芯面積	バラの厚さ	BMS No.	等級	産地	肥育地	出荷先
1456	H23.10.12	32.1	雌	金幸	平茂勝	420.0	53	7.1	6	A4	登米市	登米市	東京
1457	H23.10.13	32.2	雌	平茂勝	安平	403.5	64	8.0	7	A4	加美町	角田市	仙台
1458	H23.10.13	30.4	去勢	平茂勝	菊谷	510.0	60	8.6	7	A4	大崎市	大和町	仙台
1459	H23.10.13	30.5	去勢	第1花国	福栄	460.5	46	7.1	5	B3	栗原市	栗原市	仙台
1460	H23.10.14	34.1	雌	紋次郎	秋重	301.5	44	5.0	3	A2	美里町	大崎市	仙台
1461	H23.10.14	32.5	雌	福栄	糸花	418.0	71	7.3	9	A5	登米市		仙台
1462	H23.10.14	31.4	雌	第2平茂勝	紋次郎	370.5	62	7.3	8	A5	栗原市	石巻市	仙台
1463	H23.10.14	30.2	去勢	福栄	北国7の8	541.5	58	8.4	6	A4	石巻市		仙台
1464	H23.10.14	31.4	去勢	北国7の8	安美金	498.5	63	8.9	8	A5	大崎市	大崎市	仙台
1465	H23.10.14	28.3	去勢	勝忠平	神高福	391.0	50	5.6	3	B2	南三陸町	石巻市	東京
1466	H23.10.14	32.9	雌	勝忠平	平茂勝	480.0	86	8.4	12	A5	石巻市	石巻市	東京
1467	H23.10.17	31.5	雌	紋次郎	第2波茂	368.5	62	7.3	6	A3	登米市	東松島市	仙台
1468	H23.10.17	30.1	雌	菊安(事業団)	茂重波	373.5	59	6.9	5	A3	大崎市	石巻市	仙台
1469	H23.10.17	34.0	去勢	平茂勝	安平	508.0	56	7.8	7	A4	加美町	美里町	仙台
1470	H23.10.17	36.3	去勢	安福165の9	平茂勝	378.0	53	6.4	4	A3	涌谷町	登米市	仙台
1471	H23.10.18	33.1	雌	第2波茂	秋重	398.5	44	7.7	5	B3	大崎市	大崎市	仙台
1472	H23.10.18	33.0	雌	茂勝	平茂勝	402.5	45	7.0	7	B4	石巻市	石巻市	仙台
1473	H23.10.18	32.1	雌	第1花国	高栄	438.0	52	7.7	5	A3	栗原市	石巻市	仙台
1474	H23.10.18	30.7	雌	第1花国	北国7の8	460.5	62	8.6	5	A3	大崎市	石巻市	仙台
1475	H23.10.18	32.4	去勢	平茂勝	茂重波	557.5	66	8.1	8	A5	加美町	亶理町	仙台
1476	H23.10.18	31.0	去勢	平茂勝	安福(岐阜)	583.0	56	8.7	8	A5	栗原市		仙台
1477	H23.10.18	32.1	去勢	平茂勝	紋次郎	449.0	62	8.6	9	A5	加美町	加美町	東京
1478	H23.10.18	30.4	去勢	美津福	茂重波	471.0	71	8.0	9	A5	大崎市	色麻町	東京
1479	H23.10.19	33.2	雌	奥茂	賢晴	360.0	59	6.5	8	A5	登米市		仙台
1480	H23.10.19	32.1	去勢	平茂勝	第2波茂	495.0	76	8.2	9	A5	登米市	登米市	仙台
1481	H23.10.19	30.2	去勢	北平安	金幸	494.0	58	7.9	9	A5	涌谷町	石巻市	東京
1482	H23.10.19	31.4	去勢	北国7の8	茂重波	517.0	63	7.1	9	A5	石巻市	石巻市	東京
1483	H23.10.19	33.5	去勢	紋次郎	秋重	488.0	41	7.5	5	B3	松島町	角田市	東京
1484	H23.10.19	33.6	去勢	金幸	平茂勝	542.0	63	8.8	10	A5	蔵王町	蔵王町	東京
1485	H23.10.19	32.8	雌	北国7の8	茂重波	503.0	64	7.0	4	A3	栗原市	白石市	東京
1486	H23.10.19	30.2	去勢	平茂勝	神高福	622.0	73	9.4	8	A5	栗原市	村田町	東京
1487	H23.10.20	28.0	去勢	第2平茂勝	北国7の8	509.0	58	9.5	10	A5	大崎市	石巻市	仙台
1488	H23.10.20	31.2	雌	第1花国	北国7の8	436.0	52	7.2	5	A3	栗原市	石巻市	仙台
1489	H23.10.20	31.8	去勢	百合茂	第2波茂	530.5	62	7.9	8	A5	加美町	美里町	仙台
1490	H23.10.20	30.4	去勢	勝忠平	忠福	551.0	56	8.1	6	A4	登米市	大和町	仙台
1491	H23.10.20	30.9	去勢	第1花国	安平照	529.5	73	9.2	10	A5	栗原市	登米市	仙台
1492	H23.10.20	33.2	雌	第1花国	菊谷	437.0	59	8.7	7	A4	登米市	登米市	仙台
1493	H23.10.20	34.2	去勢	平茂勝	北国7の8	445.0	73	7.7	6	A3	仙台市		仙台
1494	H23.10.20	30.3	去勢	平茂勝	菊谷	519.0	51	7.6	4	A3	栗原市	登米市	東京
1495	H23.10.20	33.5	雌	平茂勝	忠福	436.0	68	6.7	7	A4	石巻市	登米市	東京
1496	H23.10.21	35.8	去勢	第6栄	北国7の8	555.0	79	9.0	7	A4	大郷町	登米市	仙台
1497	H23.10.21	33.0	去勢	第2波茂	谷茂(事業団)	502.5	66	7.3	8	A5	登米市		仙台
1498	H23.10.21	34.0	雌	第2平茂勝	紋次郎	495.5	80	9.5	10	A5	白石市	大崎市	仙台
1499	H23.10.24	31.6	雌	北仁	高栄	314.0	53	6.2	6	A4	大崎市	大崎市	仙台
1500	H23.10.24	30.4	雌	茂勝	糸光◆	346.0	57	6.6	6	A3	栗原市	石巻市	仙台
1501	H23.10.24	34.3	去勢	第2平茂勝	安平	536.5	66	8.2	8	A4	登米市	登米市	仙台
1502	H23.10.24	30.8	去勢	第1花国	菊安(事業団)	584.0	71	9.7	10	A5	栗原市	登米市	仙台
1503	H23.10.25	34.2	去勢	平茂勝	神高福	487.5	60	7.5	6	A4	加美町		仙台
1504	H23.10.25	35.4	去勢	平茂勝	紋次郎	507.5	62	9.2	6	A4	大崎市		仙台
1505	H23.10.25	31.5	去勢	茂勝	北国7の8	426.5	58	8.0	7	A4	大崎市	石巻市	仙台
1506	H23.10.25	32.4	雌	平茂勝	神高福	457.5	65	7.8	10	A5	栗原市	栗原市	仙台
1507	H23.10.25	31.5	雌	勝忠平	第1花国	465.5	85	9.4	9	A5	栗原市	栗原市	仙台
1508	H23.10.25	30.1	去勢	平茂勝	但馬福	486.5	62	7.9	8	A4	南三陸町		仙台
1509	H23.10.25	31.6	去勢	平茂勝	忠福	613.0	79	8.0	6	A4	色麻町	大崎市	東京
1510	H23.10.25	33.3	雌	平茂勝	神高福	417.0	70	7.7	9	A5		大崎市	東京
1511	H23.10.25	30.1	雌	平茂勝	神高福	523.0	61	8.3	6	A4	加美町	川崎町	東京
1512	H23.10.25	29.9	去勢	第2波茂	安福165の9	513.0	51	7.4	4	A3	登米市	大郷町	東京
1513	H23.10.26	32.3	去勢	平茂勝	北国7の8	545.5	63	8.5	6	A4	丸森町	大崎市	仙台
1514	H23.10.26	31.2	去勢	金幸	平茂勝	537.0	74	8.6	9	A5	大崎市	大崎市	仙台
1515	H23.10.26	33.4	雌	平茂勝	茂重波	435.0	77	8.2	10	A5	加美町	大崎市	仙台
1516	H23.10.26	31.3	雌	平茂勝	紋次郎	534.5	74	8.8	9	A5	大崎市	大崎市	仙台
1517	H23.10.26	30.5	去勢	奥北茂	平茂勝	508.0	73	10.2	11	A5	登米市	登米市	仙台
1518	H23.10.27	34.6	去勢	菊谷	糸姫	401.5	61	6.2	5	A3	登米市	登米市	仙台
1519	H23.10.27	30.9	去勢	宮福茂	北国7の8	518.5	59	7.6	4	A3	色麻町	角田市	仙台
1520	H23.10.27	30.9	去勢	北国7の8	紋次郎	558.0	77	8.3	8	A5	栗原市	大崎市	仙台
1521	H23.10.27	32.7	雌	平茂勝	勝美(鹿兒島)	533.5	71	8.8	9	A5	大崎市	大崎市	仙台
1522	H23.10.27	31.8	去勢	糸福(鹿兒島)	第2平茂勝	494.0	77	8.2	9	A5	栗原市	登米市	仙台
1523	H23.10.27	32.9	去勢	金幸	平茂勝	537.0	63	8.2	5	A3	登米市	登米市	仙台
1524	H23.10.27	33.5	雌	平茂勝	北国7の8	393.0	61	7.5	9	A5	栗原市	栗原市	仙台
1525	H23.10.27	32.9	去勢	北国7の8	恒徳	550.0	58	7.6	8	A5	東松島市	美里町	東京
1526	H23.10.27	34.9	去勢	北乃大福	平茂勝	508.0	67	7.5	9	A5	涌谷町	美里町	東京
1527	H23.10.28	29.3	雌	茂勝	平茂勝	390.5	50	6.3	5	A3	石巻市	石巻市	仙台
1528	H23.10.28	32.5	去勢	平茂勝	紋次郎	490.0	58	7.3	5	A4	加美町	角田市	東京
1529	H23.10.28	34.1	雌	平茂勝	安谷	483.0	64	7.4	5	A3	大崎市	白石市	東京
1530	H23.10.31	33.3	去勢	平茂勝	忠菊	551.0	61	7.8	9	A5	登米市	登米市	仙台
1531	H23.10.31	33.1	去勢	平茂勝	神高福	458.5	64	7.7	4	A3	大崎市		仙台
1532	H23.10.31	31.9	去勢	北国7の8	紋次郎	487.0	61	7.1	6	A4	加美町	白石市	仙台
1533	H23.10.31	30.5	去勢	北仁	茂勝	465.0	48	6.8	5	A4	石巻市	石巻市	東京
1534	H23.11.1	34.9	去勢	勝忠平	北国7の8	518.5	71	8.5	9	A5	栗原市		仙台
1535	H23.11.1	35.8	去勢	福栄	波宗	493.5	75	8.2	10	A5	登米市		仙台
1536	H23.11.1	30.5	去勢	安平	隆桜	428.0	55	7.3	5	A3	大崎市	大崎市	仙台
1537	H23.11.1	33.1	去勢	金幸	平茂勝	523.0	75	9.0	11	A5	気仙沼市	大崎市	仙台
1538	H23.11.1	30.8	去勢	平茂勝	忠福	697.0	58	8.4	7	B4	色麻町	白石市	東京
1539	H23.11.1	30.6	去勢	北国7の8	菊谷	530.0	65	7.3	9	A5	登米市	角田市	東京
1540	H23.11.2	33.6	雌	茂糸波	第2波茂	379.0	48	6.6	6	A4	色麻町	大崎市	仙台
1541	H23.11.2	33.8	去勢	平茂勝	神高福	509.5	63	8.2	9	A5	登米市	登米市	仙台
1542	H23.11.2	31.8	去勢	平茂勝	菊安(事業団)	624.5	61	9.6	6	A4	白石市		仙台
1543	H23.11.2	30.3	去勢	平茂勝	安平	527.0	54	8.2	9	A5	登米市	登米市	東京
1544	H23.11.2	30.1	雌	奥北茂	茂勝	393.0	52	6.5	5	A3	登米市	登米市	東京
1545	H23.11.2	30.3	雌	平茂勝	宝徳	447.0	61	7.7	8	A5	登米市	登米市	東京
1546	H23.11.4	32.9	去勢	北国7の8	菊谷	548.5	72	7.8	9	A5	登米市	登米市	仙台
1547	H23.11.4	32.8	去勢	安平照	奥茂	421.5	65	7.3	6	A4	石巻市	石巻市	仙台
1548	H23.11.4	33.1	雌	平茂勝	第5隼福	410.0	66	6.8	8	A5	涌谷町	白石市	仙台
1549	H23.11.4	31.6	去勢	安平	隆桜	520.0	56	8.2	6	A4	栗原市	村田町	東京
1550	H23.11.7	32.4	去勢	平茂勝	忠福	460.0	73	7.3	10	A5	栗原市	栗原市	仙台
1551	H23.11.7	33.0	雌	北平安	平茂勝	439.0	71	8.0	10	A5	大崎市	石巻市	仙台
1552	H23.11.7	30.2	雌	茂勝	安平	423.5	50	7.8	7	A4	登米市	石巻市	仙台

茂洋枝肉成績一覽

H27.10.5 作成

宮城県畜産試験場

No.	販売日	出荷月齢	性別	母の父	母方祖父	枝肉重量	ロース芯面積	バラの厚さ	BMS No.	等級	産地	肥育地	出荷先
1553	H23.11.7	36.1	去勢	北国7の8	茂重波	496.0	80	8.5	10	A5	大崎市		仙台
1554	H23.11.7	31.2	雌	平茂勝	第5隼福	379.5	51	6.8	9	A5	登米市	石巻市	仙台
1555	H23.11.7	31.4	去勢	平茂勝	紋次郎	426.0	64	7.0	10	A5	登米市		仙台
1556	H23.11.9	31.3	去勢	北国7の8	安福165の9	546.0	68	8.2	8	A5	登米市	登米市	仙台
1557	H23.11.9	33.6	雌	北国7の8	守1	354.5	48	6.2	4	A3	大崎市		仙台
1558	H23.11.9	32.4	去勢	北国7の8	紋次郎	506.0	61	7.3	7	A4	色麻町	角田市	東京
1559	H23.11.9	33.1	去勢	平茂勝	紋次郎	561.0	57	7.8	7	A4	白石市	白石市	東京
1560	H23.11.9	32.7	去勢	茂勝	安波	489.0	55	6.6	8	A5	石巻市	大崎市	東京
1561	H23.11.10	34.1	雌	北国7の8	平茂勝	521.0	65	9.4	7	A4	角田市	大崎市	仙台
1562	H23.11.11	33.0	雌	福栄	北国7の8	439.0	74	8.5	8	A5	色麻町	大崎市	仙台
1563	H23.11.11	30.2	去勢	百合茂	金幸	534.0	56	7.5	5	A3	大崎市	大崎市	東京
1564	H23.11.11	33.9	雌	金幸	平茂勝	379.0	58	7.0	7	A4	大崎市	大崎市	東京
1565	H23.11.11	33.1	去勢	百合茂	第2波茂	477.0	73	7.2	11	A5	大崎市	美里町	東京
1566	H23.11.14	31.2	去勢	安福165の9	安美1	575.5	71	8.7	11	A5	大崎市	登米市	仙台
1567	H23.11.14	30.1	雌	福桜(宮崎)	安平	373.5	57	6.6	8	A4	東松島市	石巻市	仙台
1568	H23.11.14	29.6	去勢	平茂勝	神高福	465.5	62	7.7	8	A5	石巻市	石巻市	仙台
1569	H23.11.14	33.4	去勢	安平	隆美	499.0	62	8.5	4	A3	登米市	登米市	仙台
1570	H23.11.14	35.4	去勢	安茂勝	北仁	483.5	58	8.5	9	A5	白石市		仙台
1571	H23.11.15	32.7	去勢	安系福	第20平茂	506.5	56	8.9	5	A3	丸森町	大崎市	仙台
1572	H23.11.15	32.5	去勢	安重福	茂重波	487.5	61	8.4	7	A4	大崎市	大崎市	仙台
1573	H23.11.15	29.2	去勢	安平	隆桜	471.0	69	8.4	7	A4	加美町	大崎市	仙台
1574	H23.11.15	30.6	雌	平茂勝	福昌	425.5	49	7.6	7	B4	角田市	大崎市	仙台
1575	H23.11.15	30.0	去勢	北国7の8	茂重波	593.5	73	8.2	9	A5	涌谷町		仙台
1576	H23.11.15	31.3	去勢	第1花国	北国7の8	444.0	64	7.3	10	A5	栗原市	登米市	東京
1577	H23.11.16	33.3	去勢	安系福	勝忠平	429.0	62	7.3	7	A4	栗原市		仙台
1578	H23.11.16	33.6	去勢	茂重波	平茂勝	455.0	58	8.2	8	A5	大崎市	大崎市	東京
1579	H23.11.17	32.3	去勢	平茂勝	北国7の8	524.5	58	8.7	7	A4	涌谷町		仙台
1580	H23.11.17	33.8	雌	国桜	茂勝	354.0	48	6.7	4	A3			仙台
1581	H23.11.17	30.2	雌	勝忠平	第1花国	410.0	61	7.0	9	A5	気仙沼市	石巻市	東京
1582	H23.11.18	31.8	雌	茂系桜	第2波茂	313.0	54	7.2	6	A4	涌谷町	美里町	仙台
1583	H23.11.18	30.7	雌	憲藤	第2波茂	364.0	53	7.3	7	A4	美里町	石巻市	仙台
1584	H23.11.18	32.9	去勢	福栄	平茂勝	462.5	64	7.6	9	A5	大崎市	石巻市	仙台
1585	H23.11.18	32.1	去勢	茂系波	紋次郎	444.0	48	7.0	5	A3	大崎市	角田市	東京
1586	H23.11.18	30.7	去勢	宮福茂	平茂勝	389.0	48	6.5	6	A4	南三陸町	南三陸町	東京
1587	H23.11.18	30.7	去勢	金幸	神高福	496.0	48	5.9	3	B2	登米市		東京
1588	H23.11.21	35.1	去勢	北国7の8	第4竹安の2	456.5	56	7.1	6	A4	涌谷町		仙台
1589	H23.11.21	30.8	去勢	勝忠平	忠福	615.5	88	10.6	11	A5	栗原市	石巻市	仙台
1590	H23.11.21	31.3	去勢	平茂勝	安平	506.5	60	8.0	9	A5	加美町	登米市	仙台
1591	H23.11.21	33.2	雌	茂系波	菊谷	407.0	71	7.9	8	A5	大崎市	大崎市	仙台
1592	H23.11.21	30.2	去勢	美津福	賢深	417.0	56	6.3	5	A3	石巻市	東松島市	仙台
1593	H23.11.22	32.2	去勢	茂系波	波宗	510.5	66	9.0	8	A4	登米市	登米市	仙台
1594	H23.11.22	30.2	去勢	福之国	安平	509.0	81	8.1	11	A5	栗原市	石巻市	東京
1595	H23.11.22	30.9	去勢	勝忠平	美津福	496.0	65	7.1	7	A4	大崎市	石巻市	東京
1596	H23.11.22	30.8	雌	安系福	金幸	457.0	64	7.8	10	A5	石巻市	石巻市	東京
1597	H23.11.22	29.9	雌	紋次郎	安平	360.0	58	6.6	7	A4	登米市	石巻市	東京
1598	H23.11.22	31.4	雌	平茂勝	安平照	462.0	73	8.8	10	A5	石巻市	東松島市	東京
1599	H23.11.24	30.4	雌	平茂勝	神高福	543.0	72	8.3	8	A5	大崎市	大崎市	仙台
1600	H23.11.24	31.2	去勢	金幸	忠福	532.0	59	9.2	9	A5	登米市	登米市	仙台
1601	H23.11.24	29.5	去勢	安平	福桜(宮崎)	475.5	68	9.1	9	A5	登米市	登米市	仙台
1602	H23.11.24	30.3	去勢	平茂勝	忠福	593.0	50	8.1	6	B4	石巻市	大崎市	東京
1603	H23.11.24	34.2	雌	平茂勝	糸藤(鹿兒島)	421.0	62	7.9	8	A5		大崎市	東京
1604	H23.11.25	34.3	去勢	北仁	菊谷	524.0	51	8.3	5	A4	大崎市		仙台
1605	H23.11.25	29.8	去勢	平茂勝	北国7の8	490.0	57	7.8	7	A4	大崎市	大和町	仙台
1606	H23.11.25	30.5	去勢	金幸	平茂勝	565.5	74	9.3	9	A5	登米市	村田町	仙台
1607	H23.11.25	30.5	去勢	北国7の8	茂重波	481.5	63	7.8	9	A5	亶理町	亶理町	仙台
1608	H23.11.25	31.2	去勢	平茂勝	紋次郎	527.0	65	8.7	6	A4	加美町	加美町	東京
1609	H23.11.25	31.7	去勢	平茂勝	茂重波	467.0	56	6.8	4	A3	加美町	加美町	東京
1610	H23.11.28	30.8	去勢	平茂勝	安福165の9	565.5	71	9.8	11	A5	東松島市	名取市	仙台
1611	H23.11.28	28.3	去勢	安平	隆美	533.5	51	8.5	7	A4	登米市		仙台
1612	H23.11.28	36.3	去勢	茂系桜	紋次郎	506.0	77	9.2	10	A5	石巻市		仙台
1613	H23.11.28	34.4	去勢	菊谷	福昌	478.0	57	8.5	7	A4	仙台市		仙台
1614	H23.11.28	30.5	去勢	茂勝	平茂勝	500.0	74	8.8	11	A5	美里町	東松島市	仙台
1615	H23.11.28	30.7	去勢	平茂勝	神高福	601.5	84	10.0	12	A5	石巻市	石巻市	仙台
1616	H23.11.28	31.6	去勢	金幸	平茂勝	575.0	69	8.0	8	A5	加美町	大崎市	仙台
1617	H23.11.28	33.6	去勢	安重福	北国7の8	515.0	66	7.1	7	A4	大崎市	大崎市	仙台
1618	H23.11.28	30.8	去勢	百合茂	北国7の8	511.5	72	7.1	12	A5	大崎市	色麻町	仙台
1619	H23.11.28	31.1	去勢	勝忠平	第5隼福	507.0	58	8.3	8	A5	栗原市	栗原市	仙台
1620	H23.11.28	29.9	去勢	第2平茂勝	糸藤(鹿兒島)	551.5	61	9.2	8	A5	登米市	登米市	仙台
1621	H23.11.28	32.6	去勢	平茂勝	安福165の9	522.0	77	8.9	10	A5	登米市	登米市	仙台
1622	H23.11.28	30.7	去勢	第2波茂	平茂勝	609.5	69	9.1	9	A5	登米市	登米市	仙台
1623	H23.11.28	31.5	去勢	平茂勝	第2波茂	572.5	61	9.9	8	A5	登米市	登米市	仙台
1624	H23.11.28	31.4	去勢	第2平茂勝	北国7の8	482.0	65	7.7	9	A5	登米市	登米市	仙台
1625	H23.11.28	31.6	去勢	勝忠平	第5隼福	511.0	78	8.6	11	A5	南三陸町	南三陸町	仙台
1626	H23.11.28	30.8	去勢	北国7の8	茂重波	571.5	80	9.3	10	A5	栗原市	村田町	仙台
1627	H23.11.28	32.2	去勢	平茂勝	神高福	558.0	69	8.6	10	A5	色麻町	角田市	仙台
1628	H23.11.28	31.9	去勢	平茂勝	景藤	552.0	71	10.4	12	A5	角田市	角田市	仙台
1629	H23.11.28	30.7	去勢	平茂勝	茂勝	496.0	61	7.4	8	B5	加美町	川崎町	仙台
1630	H23.11.28	30.4	雌	平茂勝	紋次郎	421.0	66	8.1	7	A4	栗原市	石巻市	仙台
1631	H23.11.28	31.3	雌	茂系桜	平茂勝	418.5	77	8.5	10	A5	涌谷町	大崎市	仙台
1632	H23.11.28	31.7	雌	菊平茂	安平	391.5	65	8.6	9	A5	登米市	大崎市	仙台
1633	H23.11.28	34.5	雌	平茂勝	紋次郎	467.5	54	8.6	6	A4	登米市	登米市	仙台
1634	H23.11.28	35.8	雌	第2平茂勝	第2波茂	519.5	71	9.1	10	A5	登米市	登米市	仙台
1635	H23.11.28	31.0	雌	紋次郎	北国7の8	425.0	65	8.6	5	A4	栗原市	登米市	仙台
1636	H23.11.28	30.8	雌	金幸	平茂勝	401.0	53	7.8	7	A4	大崎市	登米市	仙台
1637	H23.11.28	31.1	雌	金幸	平茂勝	437.5	78	8.1	7	A4	大崎市	大崎市	仙台
1638	H23.11.28	29.8	去勢	第2平茂勝	金幸	550.5	62	8.0	7	A4	色麻町	白石市	仙台
1639	H23.11.28	31.0	去勢	百合茂	金幸	595.0	71	9.0	7	A4	大崎市	石巻市	仙台
1640	H23.11.29	29.7	去勢	福之国	隆桜	541.0	56	7.2	8	A5	東松島市	大和町	東京
1641	H23.11.29	33.7	雌	菊谷	安美金	392.0	58	7.0	8	A5	登米市	美里町	東京
1642	H23.11.30	30.8	去勢	勝忠平	北国7の3	550.5	62	8.1	8	B5	登米市	美里町	仙台
1643	H23.11.30	32.2	雌	北国7の8	平茂勝	488.5	60	8.3	7	A4	栗原市	大崎市	仙台
1644	H23.11.30	35.6	雌	北国7の8	菊谷	394.0	60	7.0	6	A4	栗原市		仙台
1645	H23.11.30	33.4	去勢	平茂勝	紋次郎	493.5	78	8.0	11	A5	登米市	登米市	仙台
1646	H23.11.30	32.4	雌	平茂勝	安福165の9	527.5	61	9.2	11	A5	登米市	登米市	仙台
1647	H23.11.30	31.8	去勢	福桜(宮崎)	安平	467.0	70	7.5	9	A5	登米市	登米市	仙台
1648	H23.11.30	30.5	雌	平茂勝	第5平茂	449.0	70	7.3	9	A5	登米市	登米市	東京
1649	H23.12.1	32.4	去勢	百合茂	安平	556.5	72	8.5	12	A5	登米市	大崎市	仙台

茂洋枝肉成績一覽

H27.10.5 作成

宮城県畜産試験場

No.	販売日	出荷月齢	性別	母の父	母方祖父	枝肉重量	ロース芯面積	バラの厚さ	BMS No.	等級	産地	肥育地	出荷先
1650	H23.12.1	29.8	去勢	北湖2	北国7の8	553.0	89	8.6	11	A5	石巻市	白石市	仙台
1651	H23.12.1	28.0	去勢	平茂勝	紋次郎	434.5	52	7.6	8	A5	栗原市	栗原市	仙台
1652	H23.12.1	29.9	去勢	金幸	平茂勝	596.0	51	8.7	4	B3	美里町	村田町	仙台
1653	H23.12.1	34.4	雌	第2波茂	茂重波	492.0	55	7.1	4	B3	美里町	白石市	東京
1654	H23.12.2	26.5	去勢	平茂勝	紋次郎	373.5	59	6.0	11	A5	登米市	登米市	仙台
1655	H23.12.2	30.4	雌	第2波茂	茂勝	410.5	72	7.4	8	A4	登米市	大崎市	仙台
1656	H23.12.2	29.8	去勢	北国7の8	紋次郎	447.5	61	7.7	6	A4	大崎市	川崎町	仙台
1657	H23.12.2	29.6	雌	茂勝	平茂勝	415.0	73	8.2	8	A5	涌谷町	石巻市	仙台
1658	H23.12.2	34.6	去勢	金幸	平茂勝	477.5	70	8.1	11	A5	南三陸町		仙台
1659	H23.12.2	34.7	雌	福栄	北国7の8	431.0	60	6.9	4	A3	石巻市	美里町	仙台
1660	H23.12.2	31.7	去勢	勝忠平	第2波茂	498.0	78	8.2	9	A5	登米市	登米市	仙台
1661	H23.12.2	31.8	去勢	第2平茂勝	安平	507.0	83	9.1	10	A5	登米市	登米市	仙台
1662	H23.12.2	29.4	去勢	平茂勝	神高福	510.0	52	8.0	5	A4	石巻市	大和町	東京
1663	H23.12.2	30.4	雌	福桜(宮崎)	安平	502.0	78	8.6	10	A5	登米市	大郷町	東京
1664	H23.12.2	29.1	雌	平茂勝	忠福	395.0	63	6.7	6	A4	登米市	登米市	東京
1665	H23.12.2	31.6	雌	茂波(事業団)	藤桜	456.0	66	8.1	5	A3	白石市	白石市	東京
1666	H23.12.5	31.4	去勢	金幸	平茂勝	599.5	79	9.6	10	A5	登米市	登米市	仙台
1667	H23.12.5	34.1	雌	平茂勝	紋次郎	382.5	63	7.5	10	A5	登米市	登米市	仙台
1668	H23.12.5	29.2	去勢	第6栄	第2波茂	481.5	67	8.2	10	A5	気仙沼市	大郷町	仙台
1669	H23.12.5	33.0	雌	安福栄	恒徳	431.0	56	7.5	8	A5	白石市	大崎市	東京
1670	H23.12.5	31.7	雌	福之国	安平	422.0	59	6.5	11	A5	栗原市	大崎市	東京
1671	H23.12.6	32.0	去勢	安福165の9	福昌	487.5	77	7.6	8	A5	涌谷町	大崎市	仙台
1672	H23.12.6	31.2	去勢	平茂勝	神高福	531.0	57	8.2	8	A5	美里町	大崎市	仙台
1673	H23.12.6	29.8	去勢	平茂勝	茂勝	516.5	52	8.2	6	A4	栗原市	大崎市	仙台
1674	H23.12.6	30.8	去勢	平茂勝	金徳	579.5	60	8.6	6	A4	登米市	登米市	仙台
1675	H23.12.6	28.8	去勢	北国7の8	紋次郎	387.5	60	6.0	4	A3	大崎市	川崎町	仙台
1676	H23.12.6	29.7	去勢	茂勝	宮滝	522.0	83	9.6	8	A5	美里町	村田町	東京
1677	H23.12.6	31.0	雌	奥北茂	紋次郎	495.0	64	8.0	6	A4	登米市	川崎町	東京
1678	H23.12.6	30.8	去勢	平茂勝	神高福	559.0	69	8.1	9	A5	栗原市	栗原市	東京
1679	H23.12.7	28.3	雌	北国7の8	紋次郎	428.0	63	7.6	8	A5	石巻市	東松島市	仙台
1680	H23.12.7	28.1	去勢	平茂勝	紋次郎	560.0	68	8.2	6	A4	大和町	白石市	仙台
1681	H23.12.7	34.4	去勢	北国7の8	糸秀	472.5	51	6.3	5	A3	仙台市		仙台
1682	H23.12.7	34.8	去勢	第2平茂勝	第2波茂	542.5	65	7.8	7	A4	登米市		仙台
1683	H23.12.7	31.9	雌	平茂勝	忠福	413.0	74	7.2	7	A4	美里町	美里町	仙台
1684	H23.12.7	31.5	雌	平茂勝	神高福	453.5	46	7.2	5	B3	登米市	登米市	仙台
1685	H23.12.7	32.6	去勢	平茂勝	高栄	421.0	60	7.0	7	A4	登米市		仙台
1686	H23.12.7	33.2	去勢	平茂勝	菊谷	551.0	73	8.0	9	A5	気仙沼市	美里町	東京
1687	H23.12.7	32.0	去勢	平茂勝	第5隼福	655.0	67	8.6	9	A5	涌谷町	美里町	東京
1688	H23.12.7	34.6	去勢	安美勝	安平	509.0	77	7.1	8	A5	東松島市	大崎市	東京
1689	H23.12.7	31.9	去勢	金幸	平茂勝	519.0	63	7.9	7	A4	涌谷町	涌谷町	東京
1690	H23.12.8	30.4	去勢	茂勝栄	第2波茂	538.5	59	7.4	5	A3	栗原市	大崎市	仙台
1691	H23.12.8	31.4	雌	茂系波	安平	413.5	70	7.1	8	A4	大崎市	大崎市	仙台
1692	H23.12.8	31.2	去勢	平茂勝	忠福	543.0	71	8.7	8	A5	石巻市	角田市	仙台
1693	H23.12.8	32.2	去勢	北国7の8	安福165の9	488.0	56	6.3	5	A4	登米市	角田市	東京
1694	H23.12.8	32.5	去勢	茂系桜	菊谷	534.0	64	8.1	6	A4	大崎市	角田市	東京
1695	H23.12.8	32.8	去勢	安平	糸秀	532.0	77	7.6	9	A5	大崎市	白石市	東京
1696	H23.12.8	31.5	去勢	安茂勝	紋次郎	500.0	65	8.4	9	A5	大崎市	石巻市	東京
1697	H23.12.8	29.9	雌	茂系桜	奥茂	387.0	54	7.2	9	A5	美里町	石巻市	東京
1698	H23.12.9	30.5	去勢	茂勝	平茂勝	468.0	59	7.3	8	A4	栗原市	川崎町	仙台
1699	H23.12.9	33.2	去勢	勝忠平	糸秀	529.0	76	9.8	12	A5	栗原市	登米市	仙台
1700	H23.12.9	31.2	雌	平茂勝	糸藤(鹿野島)	363.5	59	7.0	7	A4	色麻町	大崎市	仙台
1701	H23.12.9	29.4	去勢	北国7の8	茂重波	484.0	57	8.1	6	A4	登米市	川崎町	仙台
1702	H23.12.9	30.5	去勢	紋次郎	糸光	548.0	65	8.1	6	A4	大崎市	大衡村	東京
1703	H23.12.9	28.2	去勢	安平	隆桜	527.0	65	7.5	6	A4	登米市	大和町	東京
1704	H23.12.9	29.0	雌	平茂勝	安平	479.0	53	7.1	9	A5	登米市	大郷町	東京
1705	H23.12.9	31.7	雌	平茂勝	忠福	453.0	75	7.3	7	A4	登米市	大郷町	東京
1706	H23.12.9	29.6	去勢	菊谷	福昌	464.0	60	8.4	7	A4	加美町	色麻町	東京
1707	H23.12.9	29.8	去勢	平茂勝	神高福	524.0	63	8.9	9	A5	丸森町	加美町	東京
1708	H23.12.10	30.3	去勢	奥北茂	茂系桜	459.0	59	8.0	7	A4	登米市	登米市	東京
1709	H23.12.10	30.8	去勢	奥北茂	平茂勝	391.0	59	7.6	9	A5	登米市	石巻市	東京
1710	H23.12.12	31.2	去勢	勝忠平	平茂勝	601.5	74	9.6	11	A5	加美町		仙台
1711	H23.12.12	33.2	去勢	茂系桜	茂勝	478.0	75	7.5	9	A5	涌谷町		仙台
1712	H23.12.12	29.6	去勢	安平	隆桜	486.5	59	6.5	7	A4	栗原市	大崎市	仙台
1713	H23.12.12	33.3	雌	安平照	第1花国	432.5	71	8.3	9	A5	東松島市	石巻市	仙台
1714	H23.12.12	30.0	去勢	北国7の8	紋次郎	565.5	77	9.2	8	A5	大崎市		仙台
1715	H23.12.12	33.3	去勢	平茂勝	紋次郎	530.5	70	8.2	10	A5	栗原市	登米市	仙台
1716	H23.12.12	30.8	雌	奥北茂	平茂勝	401.0	59	7.1	7	A4	登米市	登米市	仙台
1717	H23.12.12	29.3	去勢	平茂勝	金幸	442.0	55	7.5	4	A3	大崎市	川崎町	仙台
1718	H23.12.12	28.6	去勢	勝忠平	金幸	532.5	60	8.7	10	A5	栗原市		仙台
1719	H23.12.12	38.8	雌	茂勝	第1花国	377.5	55	6.2	3	A2	色麻町	涌谷町	仙台
1720	H23.12.12	31.4	雌	美津福	平茂勝	391.0	59	6.7	10	A5	石巻市	石巻市	仙台
1721	H23.12.12	29.5	去勢	第1花国	美津福	454.0	58	7.2	9	A5	涌谷町	登米市	仙台
1722	H23.12.12	34.2	雌	北国7の8	紋次郎	461.0	58	7.3	7	A4	大崎市	蔵王町	東京
1723	H23.12.12	35.0	去勢	神勝福	第2波茂	491.0	48	7.0	6	B4	大崎市	大崎市	東京
1724	H23.12.12	32.1	雌	奥茂	安美金	332.0	50	7.1	3	A2	美里町	美里町	東京
1725	H23.12.12	32.1	雌	第2波茂	茂重波	438.0	72	8.3	11	A5	大崎市	大崎市	東京
1726	H23.12.13	30.6	雌	茂勝	北国7の8	343.5	62	6.2	9	A5	石巻市	大崎市	仙台
1727	H23.12.13	29.6	雌	百合茂	紋次郎	403.0	68	7.3	7	A4	大崎市	大崎市	仙台
1728	H23.12.13	30.6	去勢	安平	隆桜	476.0	77	7.2	8	A5	南三陸町	東松島市	東京
1729	H23.12.13	30.4	去勢	第1花国	雪国	491.0	68	6.2	8	A5	大崎市	東松島市	東京
1730	H23.12.13	30.7	去勢	美津照	平茂勝	502.0	61	6.8	6	A4	石巻市	東松島市	東京
1731	H23.12.13	30.0	雌	平茂勝	紋次郎	428.0	51	7.3	5	B3	涌谷町	東松島市	東京
1732	H23.12.13	29.9	雌	勝緑	平茂勝	434.0	64	8.3	6	A4	美里町	石巻市	東京
1733	H23.12.14	34.4	去勢	茂系波	第2波茂	477.0	71	8.6	10	A5	登米市	登米市	仙台
1734	H23.12.14	33.7	去勢	安平	隆桜	435.0	57	6.4	7	A4	白石市	登米市	仙台
1735	H23.12.14	29.8	去勢	茂重波	安平	436.0	65	7.6	10	A5	登米市	登米市	仙台
1736	H23.12.14	31.1	去勢	福之国	隆桜	452.5	71	7.6	6	A4	登米市	登米市	仙台
1737	H23.12.14	30.3	雌	平茂勝	福桜(宮崎)	401.0	67	7.2	9	A5	色麻町	登米市	仙台
1738	H23.12.14	28.6	雌	平茂勝	但馬福	423.0	74	7.0	9	A5	気仙沼市	東松島市	仙台
1739	H23.12.14	31.2	雌	平茂勝	福昌	384.5	58	6.8	5	A3	石巻市	東松島市	仙台
1740	H23.12.14	31.1	去勢	平茂勝	福昌	574.0	62	9.3	7	A4	大衡村	大崎市	仙台
1741	H23.12.14	32.5	去勢	平茂勝	第5隼福	527.0	65	9.5	7	A4	美里町		仙台
1742	H23.12.14	29.4	去勢	北国7の8	菊谷	571.0	70	9.0	9	A5	栗原市	登米市	仙台
1743	H23.12.14	31.0	去勢	第2波茂	茂重波	493.0	66	8.9	11	A5	栗原市	大崎市	東京
1744	H23.12.14	33.0	雌	平茂勝	北国7の8	520.0	63	8.0	8	A5	栗原市	白石市	東京
1745	H23.12.15	33.8	去勢	北国7の8	安美金	484.5	71	8.1	10	A5	大崎市		仙台
1746	H23.12.15	33.9	去勢	平茂勝	菊谷	394.5	55	7.5	8	A4	美里町		仙台

茂洋枝肉成績一覽

H27.10.5 作成

宮城県畜産試験場

No.	販売日	出荷月齢	性別	母の父	母方祖父	枝肉重量	ロース芯面積	バラの厚さ	BMS No.	等級	産地	肥育地	出荷先
1747	H23.12.15	32.2	去勢	第2波茂	北国7の8	454.5	57	7.4	4	A3	大崎市	石巻市	仙台
1748	H23.12.15	31.3	去勢	北光	賢深	507.5	61	7.2	5	A3	白石市	名取市	仙台
1749	H23.12.15	32.5	去勢	平茂勝	敏光6	408.5	40	5.5	3	B2	栗原市	栗原市	仙台
1750	H23.12.15	33.1	去勢	第1花国	北国7の8	505.5	69	7.6	9	A5	栗原市	栗原市	仙台
1751	H23.12.15	34.0	去勢	藤桜	賢晴	521.0	68	8.1	8	A5	登米市		仙台
1752	H23.12.15	30.2	去勢	北国7の8	平茂勝	544.5	60	8.6	8	A5	登米市		仙台
1753	H23.12.15	35.5	去勢	奥北茂	紋次郎	450.0	60	8.0	6	A4	大崎市	涌谷町	東京
1754	H23.12.16	30.5	去勢	高栄	茂重波	478.5	62	7.5	9	A5	白石市		仙台
1755	H23.12.16	30.4	去勢	茂勝	平茂勝	546.0	78	9.8	11	A5	丸森町	亘理町	仙台
1756	H23.12.16	32.7	雌	茂重波	菊照土井	358.0	63	6.2	8	A5	登米市		仙台
1757	H23.12.16	28.7	去勢	北国7の8	紋次郎	504.0	51	7.0	4	A3	栗原市	大和町	仙台
1758	H23.12.16	30.5	去勢	平茂勝	忠福	523.5	70	8.8	10	A5	大崎市	白石市	仙台
1759	H23.12.16	29.5	去勢	平茂勝	紋次郎	509.5	70	7.3	9	A5	美里町	村田町	仙台
1760	H23.12.16	32.5	去勢	安福165の9	茂重波	454.5	54	6.0	7	A4	気仙沼市		仙台
1761	H23.12.16	33.3	雌	安谷	茂重波	457.0	63	7.0	9	A5	美里町	南三陸町	東京
1762	H23.12.16	29.4	去勢	平茂勝	茂勝	522.0	52	8.0	4	A3	丸森町	大和町	東京
1763	H23.12.19	32.6	去勢	金幸	神高福	531.5	75	9.0	9	A5	大崎市	大崎市	仙台
1764	H23.12.19	31.6	雌	神勝福	平茂勝	377.5	62	8.0	9	A5	丸森町	大崎市	仙台
1765	H23.12.19	30.7	雌	平茂勝	茂重波	366.0	50	6.7	6	A4	加美町	大崎市	仙台
1766	H23.12.19	31.3	雌	茂系桜	安福165の9	392.5	67	6.9	6	A4	登米市	大崎市	仙台
1767	H23.12.19	31.6	去勢	平茂勝	景藤	576.5	65	11.2	9	A5	石巻市	石巻市	仙台
1768	H23.12.19	28.2	去勢	茂勝	第2波茂	506.0	76	8.0	9	A5	大崎市	白石市	仙台
1769	H23.12.19	30.8	去勢	菊安舞鶴	福昌	499.0	70	8.2	9	A5	登米市	登米市	仙台
1770	H23.12.19	30.3	去勢	第2波茂	北国7の8	497.5	64	7.9	9	A5	涌谷町		仙台
1771	H23.12.19	28.3	去勢	北国7の8	紋次郎	504.0	59	8.0	3	A2	登米市	大和町	仙台
1772	H23.12.19	32.1	去勢	菊安(事業団)	深晴	518.0	62	8.8	6	A4	白石市	白石市	東京
1773	H23.12.19	32.0	去勢	南安平	奥北茂	498.0	56	8.3	5	A3	涌谷町	白石市	東京
1774	H23.12.20	29.5	去勢	平茂勝	恒徳	627.5	73	9.0	10	A5	登米市	登米市	仙台
1775	H23.12.20	34.0	去勢	勝忠平	第5隼福	515.5	52	8.2	6	A4	栗原市	登米市	仙台
1776	H23.12.20	30.7	去勢	安福栄	藤桜	569.5	57	8.2	4	A3	白石市	大崎市	仙台
1777	H23.12.20	31.7	去勢	北国7の8	宝勝	505.0	59	7.5	4	A3	加美町	大崎市	仙台
1778	H23.12.20	30.7	雌	奥北茂	百合茂	447.0	68	7.1	9	A5	登米市	大崎市	仙台
1779	H23.12.20	31.2	雌	金幸	神高福	442.5	74	8.4	8	A5	登米市	大崎市	仙台
1780	H23.12.20	36.0	雌	安茂勝	茂重波	404.0	71	7.3	10	A5	栗原市	石巻市	仙台
1781	H23.12.21	30.2	去勢	北国7の8	安福165の9	560.0	64	9.0	7	A4	石巻市	大和町	仙台
1782	H23.12.21	32.4	去勢	平茂勝	神高福	519.0	74	8.2	8	A5	南三陸町	南三陸町	仙台
1783	H23.12.21	33.9	去勢	平茂勝	菊谷	481.0	61	7.8	10	A5	美里町	南三陸町	仙台
1784	H23.12.21	30.2	去勢	百合茂	金幸	515.5	69	8.4	8	A5	登米市	登米市	仙台
1785	H23.12.21	31.7	雌	金幸	宝政	455.0	69	7.7	6	A4	登米市	登米市	仙台
1786	H23.12.21	34.8	去勢	安系福	平茂勝	432.0	72	7.7	10	A5	栗原市	登米市	仙台
1787	H23.12.21	30.7	去勢	第2平茂勝	紋次郎	494.5	67	8.0	9	A5	登米市	川崎町	仙台
1788	H23.12.21	30.4	雌	茂勝	平茂勝	373.0	56	7.0	8	A5	白石市	石巻市	東京
1789	H23.12.21	30.7	雌	茂系波	谷茂(事業団)	413.0	59	7.8	8	A5	石巻市	石巻市	東京
1790	H23.12.21	30.2	雌	紋次郎	安谷	409.0	59	8.0	9	A5	石巻市	石巻市	東京
1791	H23.12.22	31.7	去勢	第2波茂	茂重波	402.0	66	7.2	6	A4	登米市	登米市	仙台
1792	H23.12.22	33.3	雌	第1花国	安福165の9	354.5	49	7.8	6	A4	登米市	登米市	仙台
1793	H23.12.22	31.6	去勢	第1花国	安金	508.0	57	7.6	6	A4	栗原市	大崎市	仙台
1794	H23.12.22	33.0	雌	北国7の8	茂重波	380.5	54	7.0	6	A4	大崎市	大崎市	仙台
1795	H23.12.22	31.2	雌	恒徳	糸光◆	357.0	64	7.8	7	A4	大崎市	大崎市	仙台
1796	H23.12.22	30.1	去勢	安平	隆桜	579.5	82	9.5	8	A5	加美町	角田市	仙台
1797	H23.12.22	31.1	去勢	平茂勝	北国7の8	471.0	61	8.7	10	A5	色麻町	加美町	東京
1798	H23.12.22	32.7	去勢	安茂勝	安平	473.0	48	7.6	7	B4	加美町	角田市	東京
1799	H23.12.22	31.7	去勢	茂勝	菊谷	554.0	59	8.2	5	B4	石巻市	白石市	東京
1800	H23.12.22	30.7	雌	平茂勝	紋次郎	412.0	50	7.5	7	B4	山元町	登米市	東京
1801	H23.12.22	31.0	雌	照美	奥茂	395.0	60	8.3	8	A5	登米市	登米市	東京
1802	H23.12.22	33.1	雌	茂勝栄	茂勝	495.0	79	9.4	11	A5	登米市	登米市	東京
1803	H23.12.23	35.6	去勢	福之国	上福	406.0	57	6.4	9	A5	気仙沼市	登米市	仙台
1804	H23.12.23	30.2	去勢	平茂勝	安平	560.5	85	9.2	11	A5	加美町		仙台
1805	H23.12.23	30.6	去勢	茂勝	菊谷	412.0	55	7.1	6	A4	白石市	石巻市	仙台
1806	H23.12.23	29.6	去勢	茂系波	茂重波	370.0	58	7.5	5	A3	登米市	栗原市	仙台
1807	H23.12.23	32.7	雌	平茂勝	神高福	470.0	57	7.7	7	A4	登米市	白石市	東京
1808	H23.12.24	29.4	去勢	平茂勝	紋次郎	593.0	61	9.3	8	A5	栗原市	大和町	東京
1809	H23.12.26	31.0	去勢	金幸	糸晴(佐賀)	525.5	62	6.7	9	A5	大崎市	大崎市	仙台
1810	H23.12.26	30.9	去勢	北国7の8	福昌	511.5	56	7.0	7	A4	登米市	大崎市	仙台
1811	H23.12.26	31.7	去勢	平茂勝	神高福	559.0	57	8.2	4	B3	涌谷町		仙台
1812	H23.12.26	31.7	雌	勝忠平	安平	453.0	81	7.5	11	A5	登米市	大崎市	仙台
1813	H23.12.27	35.7	去勢	茂系波	菊谷	453.0	63	7.4	8	A5	登米市		仙台
1814	H23.12.27	33.4	去勢	北国7の8	第20平茂	458.5	74	7.8	10	A5	涌谷町	涌谷町	仙台
1815	H23.12.27	28.3	去勢	北国7の8	花桜	462.0	44	6.8	4	B3	大崎市	村田町	仙台
1816	H23.12.27	29.8	去勢	平茂勝	忠福	582.0	66	7.0	8	A5	石巻市	石巻市	東京
1817	H23.12.27	30.6	雌	平茂勝	紋次郎	470.0	68	7.6	8	A5	栗原市	東松島市	東京
1818	H23.12.27	31.7	去勢	平茂勝	茂勝	485.0	52	8.3	4	A3	涌谷町	角田市	東京
1819	H23.12.28	30.4	去勢	第1花国	高栄	551.5	64	9.2	9	A5	栗原市	大崎市	仙台
1820	H23.12.28	31.0	雌	茂系桜	波茂	373.5	56	7.7	6	A4	気仙沼市	大崎市	仙台
1821	H23.12.28	29.6	去勢	福栄	北国7の8	498.5	73	9.2	8	A5	涌谷町		仙台
1822	H23.12.28	29.0	去勢	福栄	安平	416.5	77	7.7	6	A3	加美町	大崎市	仙台
1823	H23.12.28	31.6	去勢	第2波茂	高栄	522.0	77	8.8	10	A5	登米市		仙台
1824	H23.12.28	30.3	雌	勝忠平	安平	429.0	67	8.0	8	A5	栗原市	栗原市	東京
1825	H23.12.28	34.7	去勢	平茂勝	紋次郎	503.0	71	7.7	9	A5	涌谷町	涌谷町	東京
1826	H24.1.5	30.6	雌	平茂勝	紋次郎	475.5	70	8.6	8	A5	登米市	石巻市	仙台
1827	H24.1.5	26.5	去勢	安重福	奥茂	472.5	76	7.7	11	A5	涌谷町	東松島市	仙台
1828	H24.1.5	30.6	去勢	平茂勝	忠福	565.5	52	8.2	5	B4	登米市	大崎市	仙台
1829	H24.1.5	30.9	去勢	平茂勝	福之国	633.0	86	10.3	10	A5	栗原市	栗原市	仙台
1830	H24.1.5	30.1	去勢	平茂勝	茂系波	548.5	77	7.7	9	A5	角田市		仙台
1831	H24.1.5	30.6	去勢	勝忠平	平茂勝	532.5	73	8.1	10	A5	登米市	登米市	仙台
1832	H24.1.5	31.0	雌	安平	福桜(宮崎)	458.0	60	8.8	9	A5	登米市	登米市	仙台
1833	H24.1.6	28.3	雌	平茂勝	茂勝	312.0	30	5.6	4	B2	大衡村	石巻市	仙台
1834	H24.1.6	29.3	去勢	平茂勝	安谷	428.5	49	7.6	4	A3	大崎市		仙台
1835	H24.1.6	30.1	去勢	北国7の8	紋次郎	566.5	61	8.5	7	A4	栗原市	大崎市	仙台
1836	H24.1.6	32.6	去勢	高栄	北国7の8	559.5	67	8.8	5	A3	大崎市	大崎市	仙台
1837	H24.1.6	31.3	去勢	茂系波	紋次郎	516.0	51	8.2	6	B4	涌谷町	大崎市	仙台
1838	H24.1.6	32.1	去勢	平茂勝	第5隼福	518.0	67	8.3	9	A5	栗原市	大崎市	東京
1839	H24.1.6	29.7	去勢	平茂勝	谷秋	521.0	63	8.1	8	A5	登米市	登米市	東京
1840	H24.1.6	33.0	去勢	平茂勝	菊谷	471.0	63	7.8	9	A5	登米市	登米市	東京
1841	H24.1.10	33.8	雌	第2波茂	高栄	320.5	45	5.6	5	A3	大郷町	大崎市	仙台
1842	H24.1.10	30.1	去勢	金幸	平茂勝	538.5	72	8.0	10	A5	大崎市	大崎市	仙台
1843	H24.1.10	30.2	雌	宮福茂	菊谷	375.5	69	7.6	7	A4	登米市	石巻市	仙台

茂洋枝肉成績一覽

H27.10.5 作成

宮城県畜産試験場

No.	販売日	出荷月齢	性別	母の父	母方祖父	枝肉重量	ロース芯面積	バラの厚さ	BMS No.	等級	産地	肥育地	出荷先
1844	H24.1.10	31.4	雌	福栄	北国7の8	330.0	48	5.2	5	A3	気仙沼市	石巻市	仙台
1845	H24.1.10	34.7	去勢	平茂勝	第15気高	488.0	67	9.2	10	A5	美里町		仙台
1846	H24.1.10	32.3	雌	勝忠平	神高福	398.5	56	7.3	7	A4	登米市	栗原市	仙台
1847	H24.1.10	29.9	去勢	糸福(鹿兒島)	平茂勝	593.0	68	8.4	9	A5	涌谷町		仙台
1848	H24.1.10	29.7	去勢	紋次郎	安平	553.0	79	7.6	11	A5	加美町	角田市	仙台
1849	H24.1.10	29.9	去勢	勝忠平	安平	509.0	77	8.2	9	A5	加美町	角田市	仙台
1850	H24.1.10	31.2	去勢	茂系桜	安平	449.0	62	8.3	9	A5	加美町	角田市	東京
1851	H24.1.10	30.3	去勢	安福久	平茂勝	548.0	54	8.3	11	A5	栗原市	栗原市	東京
1852	H24.1.11	29.1	去勢	勝忠平	安平	570.0	73	8.3	9	A5	石巻市	石巻市	東京
1853	H24.1.11	30.7	去勢	福桜(宮崎)	安平	520.0	56	7.5	5	A4	東松島市	石巻市	東京
1854	H24.1.11	31.3	雌	茂勝栄	北国7の8	452.0	75	6.7	7	A4	涌谷町	東松島市	東京
1855	H24.1.12	33.6	雌			449.0	61	8.0	8	A5	登米市		仙台
1856	H24.1.12	30.2	去勢	茂勝	安福165の9	516.5	71	7.3	6	A4	加美町	石巻市	仙台
1857	H24.1.12	31.7	去勢	安福久	金幸	518.0	82	7.3	9	A5	栗原市	石巻市	仙台
1858	H24.1.12	29.6	雌	勝忠平	安福165の9	492.0	68	8.7	10	A5	加美町	大郷町	東京
1859	H24.1.12	32.1	去勢	第2波茂	平茂勝	496.0	61	7.6	9	A5	登米市	登米市	東京
1860	H24.1.12	30.8	去勢	平茂勝	奥茂	499.0	64	7.0	6	A4	登米市	登米市	東京
1861	H24.1.13	31.4	雌	金幸	勝忠平	420.0	63	7.3	9	A5	栗原市	大崎市	仙台
1862	H24.1.13	31.6	去勢	第2平茂勝	福之国	530.5	61	6.6	7	A4	登米市	登米市	仙台
1863	H24.1.13	29.0	去勢	平茂勝	紋次郎	609.5	76	10.3	10	A5	登米市		仙台
1864	H24.1.13	34.4	雌	茂系波	紋次郎	420.0	59	7.3	6	A4	登米市		仙台
1865	H24.1.13	33.3	去勢	第2波茂	南波竹	466.0	59	7.3	7	A4	涌谷町	涌谷町	東京
1866	H24.1.13	30.6	去勢	平茂勝	茂系波	566.0	65	8.3	6	A4	石巻市	大崎市	東京
1867	H24.1.13	31.2	去勢	北国7の8	紋次郎	526.0	57	7.4	6	A4	大崎市	大崎市	東京
1868	H24.1.13	32.6	雌	美津神	茂系波	399.0	67	6.2	7	A4	白石市	大崎市	東京
1869	H24.1.13	30.7	雌	金幸	糸福(鹿兒島)	501.0	61	7.3	6	A4	村田町	大崎市	東京
1870	H24.1.16	30.1	雌	北国7の8	丸優	411.5	68	7.4	10	A5	加美町	栗原市	仙台
1871	H24.1.16	30.4	去勢	金幸	平茂勝	600.0	68	8.7	9	A5	気仙沼市		仙台
1872	H24.1.16	32.0	去勢	茂勝	北国7の8	488.0	57	7.3	5	A4	白石市	白石市	東京
1873	H24.1.17	29.8	去勢	第2波茂	恒徳	515.5	71	8.4	7	A4	白石市	亘理町	仙台
1874	H24.1.17	30.3	去勢	茂系波	紋次郎	439.0	46	6.8	3	B2	登米市	村田町	東京
1875	H24.1.18	34.0	去勢	平茂勝	神高福	580.5	64	10.5	9	A5	登米市	登米市	仙台
1876	H24.1.18	34.7	去勢	平茂勝	神高福	486.0	65	8.2	9	A5	気仙沼市	美里町	東京
1877	H24.1.19	35.4	去勢	紋次郎	初代14	469.5	60	8.2	4	A3	涌谷町		仙台
1878	H24.1.19	29.3	雌	平茂勝	菊谷	528.0	67	9.4	9	A5	大崎市	大郷町	東京
1879	H24.1.19	29.3	雌	安福165の9	茂重桜	414.0	58	7.2	7	A4	大衡村	大郷町	東京
1880	H24.1.19	30.1	雌	平茂勝	紋次郎	457.0	56	8.0	9	A5	加美町	大郷町	東京
1881	H24.1.19	31.9	雌	北湖2	平茂勝	441.0	57	7.8	7	A4	石巻市	白石市	東京
1882	H24.1.20	31.2	雌	照美	安平	400.0	66	9.5	7	A4	東松島市	栗原市	仙台
1883	H24.1.20	30.8	去勢	百合茂	福桜(宮崎)	536.0	63	8.8	9	A5	登米市	石巻市	仙台
1884	H24.1.20	31.6	去勢	福谷福	秋重	418.0	45	6.4	6	B4	白石市	登米市	東京
1885	H24.1.20	24.7	去勢	平茂勝	第5隼福	421.0	66	6.7	7	A4	大崎市	登米市	東京
1886	H24.1.20	31.7	去勢	平茂勝	第5隼福	480.0	47	7.9	5	A3	南三陸町	南三陸町	東京
1887	H24.1.20	31.2	雌	平茂勝	茂重波	383.0	43	7.2	4	A3	栗原市		東京
1888	H24.1.23	30.7	雌	第2平茂勝	紋次郎	361.0	69	6.8	9	A5	大崎市	石巻市	仙台
1889	H24.1.23	34.4	雌	北国7の8	糸福(岡山)	377.0	56	8.1	6	A4	大崎市		仙台
1890	H24.1.24	29.8	雌	奥北茂	第2波茂	417.0	60	8.3	8	A5	美里町	大崎市	仙台
1891	H24.1.24	33.3	去勢	茂系波	紋次郎	473.0	66	8.7	7	A4	登米市		仙台
1892	H24.1.25	33.7	去勢	安平	茂重波	509.5	69	8.3	8	A5	登米市	登米市	仙台
1893	H24.1.25	34.6	去勢	平茂勝	神高福	440.0	64	6.7	5	A3	大崎市		仙台
1894	H24.1.25	34.4	去勢	金幸	平茂勝	537.5	66	7.8	9	A5	美里町	美里町	仙台
1895	H24.1.25	30.2	去勢	平茂勝	神高福	542.0	59	8.8	10	A5	色麻町	大崎市	仙台
1896	H24.1.25	31.3	雌	平茂勝	菊谷	399.0	65	7.7	8	A5	栗原市	大崎市	仙台
1897	H24.1.25	32.4	雌	福之国	安平	429.5	53	7.5	3	A2	加美町	大崎市	仙台
1898	H24.1.25	29.8	去勢	平茂勝	神高福	628.5	71	9.6	9	A5	加美町		仙台
1899	H24.1.25	30.6	雌	奥北茂	平茂勝	441.0	58	6.8	8	A5	登米市	登米市	東京
1900	H24.1.26	30.0	雌	菊安舞鶴	北国7の8	388.0	68	7.2	7	A4	大崎市	栗原市	仙台
1901	H24.1.26	31.2	去勢	奥北茂	福桜(宮崎)	482.5	62	7.7	8	A5	石巻市	石巻市	仙台
1902	H24.1.26	31.3	雌	茂勝	安平	429.5	67	7.3	9	A5	石巻市	石巻市	仙台
1903	H24.1.26	30.9	去勢	平茂勝	但馬福	544.5	65	8.8	5	A3	登米市	大河原町	仙台
1904	H24.1.27	30.9	雌	紋次郎	茂重波	375.5	60	7.0	4	A3	色麻町		仙台
1905	H24.1.31	31.9	雌	菊谷	北国7の8	512.5	62	7.8	8	A5	栗原市		仙台
1906	H24.1.31	31.4	去勢	金幸	平茂勝	502.0	58	7.7	10	A5	気仙沼市	東松島市	仙台
1907	H24.1.31	31.9	雌	美津福	福昌	456.0	49	6.6	3	B2	登米市	白石市	東京
1908	H24.1.31	31.6	雌	北国7の8	茂勝	491.0	68	7.4	9	A5	涌谷町	白石市	東京
1909	H24.1.31	31.2	雌	平茂勝	福昌	485.0	48	7.7	3	A2	栗原市	白石市	東京
1910	H24.2.1	31.8	去勢	平茂勝	秋重	538.0	59	8.1	6	B4	大崎市	大崎市	仙台
1911	H24.2.1	30.2	去勢	北平安	平茂勝	488.0	69	7.4	8	A5	大崎市	大崎市	仙台
1912	H24.2.1	30.7	雌	安平照	平茂勝	424.5	72	8.0	10	A5	気仙沼市	大崎市	仙台
1913	H24.2.1	32.7	去勢	安福165の9	菊谷	563.0	85	9.2	12	A5	石巻市	石巻市	仙台
1914	H24.2.1	30.6	去勢	北国7の8	安平	575.5	71	9.4	11	A5	丸森町	白石市	仙台
1915	H24.2.1	30.4	去勢	平茂勝	忠福	583.0	65	7.4	7	B4	涌谷町	石巻市	東京
1916	H24.2.1	31.5	去勢	平茂勝	神高福	572.0	62	8.6	9	A5	石巻市	石巻市	東京
1917	H24.2.1	31.2	去勢	勝忠平	安福165の9	610.0	75	8.4	11	A5	大崎市	石巻市	東京
1918	H24.2.1	30.5	去勢	第1花国	北国7の8	471.0	59	6.8	6	A4	涌谷町	東松島市	東京
1919	H24.2.1	30.9	去勢	福之国	平茂勝	548.0	66	7.5	10	A5	石巻市	石巻市	東京
1920	H24.2.1	30.5	雌	勝忠平	安平	424.0	57	7.3	9	A5	栗原市	石巻市	東京
1921	H24.2.1	30.4	雌	茂系波	菊谷	430.0	65	7.2	11	A5	石巻市	石巻市	東京
1922	H24.2.1	31.1	去勢	平茂勝	紋次郎	458.0	55	7.3	10	A5	石巻市	石巻市	東京
1923	H24.2.1	30.5	雌	美津福	高栄	441.0	57	7.5	8	A5	色麻町	石巻市	東京
1924	H24.2.2	30.0	去勢	平茂勝	菊谷	577.0	59	8.5	8	A5	加美町	大郷町	東京
1925	H24.2.2	30.9	去勢	北国7の8	紋次郎	500.0	58	8.2	6	A4	山元町	登米市	東京
1926	H24.2.2	30.1	去勢	第2平茂勝	安平	573.0	58	8.1	11	A5	登米市	登米市	東京
1927	H24.2.2	30.5	去勢	平茂勝	金幸	566.0	63	7.9	7	A4	丸森町	登米市	東京
1928	H24.2.2	30.9	雌	北国7の8	紋次郎	410.0	65	7.0	7	A4	登米市	登米市	東京
1929	H24.2.2	30.3	雌	勝忠平	平茂勝	441.0	69	7.1	9	A5	登米市	登米市	東京
1930	H24.2.3	31.5	去勢	平茂勝	安福165の9	459.0	54	7.4	4	A3	栗原市	栗原市	東京
1931	H24.2.3	31.3	雌	奥北茂	平茂勝	462.0	58	7.6	6	A4	登米市	白石市	東京
1932	H24.2.3	31.8	雌	徳茂勝	北国7の8	477.0	47	7.2	3	B2	気仙沼市	白石市	東京
1933	H24.2.6	33.8	去勢	美津福	金幸	393.0	55	6.8	9	A5	丸森町	加美町	東京
1934	H24.2.7	30.5	去勢	安系福	糸福(鹿兒島)	600.0	75	8.7	8	A5	登米市	美里町	東京
1935	H24.2.7	30.4	去勢	勝忠平	福桜(宮崎)	577.0	76	9.4	10	A5	加美町	大崎市	東京
1936	H24.2.7	33.1	雌	金幸	平茂勝	434.0	49	8.2	5	A3	大崎市	大崎市	東京
1937	H24.2.8	30.6	去勢	勝忠平	北国7の8	549.0	74	9.0	11	A5	白石市	大崎市	仙台
1938	H24.2.8	33.8	雌	福谷福	糸福	415.0	74	8.2	10	A5	白石市	大崎市	仙台
1939	H24.2.8	32.3	雌	北国7の8	菊谷	434.0	66	7.5	5	A3	栗原市	大崎市	仙台
1940	H24.2.8	30.7	雌	平茂勝	安平	434.0	61	8.3	5	A3	石巻市	大崎市	仙台

茂洋枝肉成績一覽

H27.10.5 作成

宮城県畜産試験場

No.	販売日	出荷月齢	性別	母の父	母方祖父	枝肉重量	ロース芯面積	バラの厚さ	BMS No.	等級	産地	肥育地	出荷先
1941	H24.2.8	31.6	去勢	百合茂	金幸	490.5	67	8.8	10	A5	登米市	石巻市	仙台
1942	H24.2.8	30.2	雌	繁奥	平茂勝	413.5	60	7.3	6	A3	石巻市	石巻市	仙台
1943	H24.2.8	31.7	去勢	安平	隆桜	503.0	70	10.1	9	A5	登米市	登米市	仙台
1944	H24.2.8	32.0	去勢	金幸	平茂勝	582.0	58	6.7	7	B4	南三陸町	白石市	東京
1945	H24.2.8	31.9	去勢	安平	賢治	550.0	62	7.8	4	A3	栗原市	白石市	東京
1946	H24.2.8	30.9	去勢	藤桜	賢深	517.0	59	8.3	9	A5	気仙沼市	村田町	東京
1947	H24.2.8	31.0	去勢	第1花国	菊谷	527.0	81	7.2	6	A4	登米市	村田町	東京
1948	H24.2.8	30.4	去勢	茂糸桜	雪国	561.0	75	6.6	9	A5	登米市	川崎町	東京
1949	H24.2.8	30.2	雌	安重福	谷吉	445.0	64	7.7	5	A4	大崎市	川崎町	東京
1950	H24.2.9	30.6	雌	安福栄	茂糸桜	471.5	65	8.0	8	A5	涌谷町	大崎市	仙台
1951	H24.2.9	31.7	雌	北国7の8	高栄	347.5	51	6.9	4	A3	栗原市	大崎市	仙台
1952	H24.2.9	31.1	雌	茂糸波	紋次郎	418.5	63	8.3	6	A4	加美町		仙台
1953	H24.2.9	28.4	去勢	紋次郎	北国7の8	560.0	73	8.3	6	A4	加美町		仙台
1954	H24.2.9	30.2	雌	福之国	糸福(大分)	410.0	48	7.4	6	B4	石巻市	東松島市	東京
1955	H24.2.10	33.3	去勢	北仁	平茂勝	536.0	58	7.7	7	A4	大崎市	大崎市	東京
1956	H24.2.13	30.1	雌	福之国	安平	439.5	54	8.2	7	A4	気仙沼市	登米市	仙台
1957	H24.2.13	29.7	去勢	平茂勝	神高福	497.0	47	8.1	5	A3	南三陸町	南三陸町	東京
1958	H24.2.13	30.0	去勢	宮福茂	紋次郎	438.0	59	8.1	8	A5	南三陸町	南三陸町	東京
1959	H24.2.13	31.0	去勢	奥茂	富光	391.0	52	7.5	7	A4	栗原市		東京
1960	H24.2.13	33.5	雌	北国7の8	菊谷	304.0	47	5.5	7	A4	栗原市		東京
1961	H24.2.14	31.9	去勢	平茂勝	安平	522.0	70	8.2	8	A5	栗原市	栗原市	仙台
1962	H24.2.14	31.9	雌	茂糸波	平茂勝	411.0	59	7.0	7	A4	栗原市	美里町	仙台
1963	H24.2.14	32.3	去勢	平茂勝	安谷福	519.0	63	8.4	6	A4	色麻町	登米市	仙台
1964	H24.2.14	28.7	去勢	平茂勝	紋次郎	617.0	58	8.3	7	A4	大崎市	大郷町	東京
1965	H24.2.14	32.0	去勢	福栄	糸藤(岡山)	547.0	63	8.4	6	A4	大崎市	角田市	東京
1966	H24.2.14	31.3	去勢	菊谷	和人	476.0	51	7.2	3	A2	石巻市	角田市	東京
1967	H24.2.15	27.1	去勢	平茂勝	神高福	458.0	59	7.6	4	A3	涌谷町	美里町	仙台
1968	H24.2.15	35.7	去勢	平茂勝	忠福	471.0	73	8.5	9	A5	大崎市		仙台
1969	H24.2.15	36.1	去勢	勝忠平	第2波茂	448.0	55	6.7	7	A4	加美町		仙台
1970	H24.2.15	35.3	去勢	茂糸波	第2波茂	461.5	61	8.9	7	A4	登米市		仙台
1971	H24.2.15	33.0	去勢	糸福(鹿児島)	平茂勝	499.5	74	9.2	11	A5	涌谷町	大崎市	仙台
1972	H24.2.15	31.3	雌	平茂勝	北国7の8	387.0	59	7.7	5	A3	栗原市	登米市	東京
1973	H24.2.15	31.0	去勢	北国7の8	平茂勝	557.0	72	8.4	9	A5	大衡村	登米市	東京
1974	H24.2.16	29.1	去勢	平茂勝	安福165の9	577.0	63	8.3	8	A5	丸森町		仙台
1975	H24.2.16	31.2	去勢	平茂勝	紋次郎	526.5	72	7.7	9	A5	角田市		仙台
1976	H24.2.16	29.9	雌	北国7の8	茂勝	432.0	57	7.2	8	A5	加美町	石巻市	東京
1977	H24.2.20	30.7	去勢	松福美	茂重波	488.5	61	7.6	8	A5	登米市	登米市	仙台
1978	H24.2.20	29.7	去勢	第6栄	第1花国	432.5	81	8.6	11	A5	美里町	石巻市	仙台
1979	H24.2.21	30.3	去勢	福之国	安平	506.0	70	8.2	12	A5	大崎市		仙台
1980	H24.2.21	30.3	去勢	茂勝	安平	599.0	74	9.5	7	A4	加美町	石巻市	仙台
1981	H24.2.21	33.5	去勢	第1花国	福昌	498.0	52	7.5	6	B4	栗原市	栗原市	仙台
1982	H24.2.21	32.5	雌	奥北茂	福桜(宮崎)	447.0	64	6.2	8	B5	登米市	登米市	東京
1983	H24.2.21	30.3	雌	平茂勝	谷秋	474.0	49	7.8	6	A4	大崎市	登米市	東京
1984	H24.2.22	32.5	去勢	北国7の8	安福165の9	449.0	59	8.3	9	A5	栗原市	登米市	仙台
1985	H24.2.22	30.2	去勢	百合茂	安平	489.0	66	8.4	9	A5		大崎市	仙台
1986	H24.2.22	29.7	雌	第2波茂	茂重波	376.0	57	7.3	7	A4	色麻町	大崎市	仙台
1987	H24.2.22	33.2	去勢	平茂勝	北国7の8	556.5	51	7.5	4	B3	栗原市	蔵王町	仙台
1988	H24.2.22	32.6	雌	平茂勝	北国7の8	505.5	62	8.2	4	A3	色麻町	石巻市	仙台
1989	H24.2.22	30.1	去勢	第1花国	安波	465.0	65	7.5	5	A3	山元町	川崎町	仙台
1990	H24.2.22	33.6	去勢	茂糸波	平茂勝	451.0	69	8.7	10	A5	涌谷町	涌谷町	東京
1991	H24.2.23	29.4	去勢	茂勝	平茂勝	541.5	74	9.2	9	A5	加美町	亘理町	仙台
1992	H24.2.23	31.2	去勢	平茂勝	福昌	481.5	69	8.3	6	A4	加美町	角田市	仙台
1993	H24.2.23	30.2	雌	平茂勝	福昌	425.0	47	7.6	5	B3	大崎市	白石市	東京
1994	H24.2.23	30.0	雌	平茂勝	北国7の8	497.0	67	9.8	6	A4	栗原市	白石市	東京
1995	H24.2.23	30.9	去勢	福栄	茂糸波	549.0	68	7.3	10	A5	気仙沼市	石巻市	東京
1996	H24.2.24	31.4	去勢	福栄	第7糸桜	521.5	49	8.3	4	A3	丸森町		仙台
1997	H24.2.24	32.7	雌	勝忠平	茂糸波	411.0	59	7.3	9	A5	石巻市	美里町	東京
1998	H24.2.24	32.2	雌	福栄	平茂勝	426.0	52	6.5	9	A5	大崎市	美里町	東京
1999	H24.2.24	32.8	去勢	第2波茂	平茂勝	468.0	56	7.6	6	A4	大崎市	美里町	東京
2000	H24.2.24	32.4	去勢	平茂勝	第5隼福	514.0	57	7.8	9	A5	大崎市	美里町	東京
2001	H24.2.27	30.0	去勢	美津照	平茂勝	472.0	58	7.2	8	A5	石巻市	東松島市	東京
2002	H24.2.27	31.0	雌	福栄	安平	408.0	47	7.5	9	A5	加美町	石巻市	東京
2003	H24.2.27	32.6	雌	平茂勝	紋次郎	493.0	50	9.1	9	A5	栗原市	石巻市	東京
2004	H24.2.27	31.4	雌	第2平茂勝	安福165の9	474.0	82	8.3	9	A5	登米市	大崎市	東京
2005	H24.2.28	36.6	去勢	平茂勝	谷秋	446.0	61	7.3	5	A3	気仙沼市		仙台
2006	H24.2.28	32.4	去勢	第2波茂	紋次郎	430.0	57	6.5	8	A4	大崎市		仙台
2007	H24.2.28	32.1	去勢	第2波茂	茂勝	472.5	71	7.4	10	A5	美里町		仙台
2008	H24.2.28	33.4	雌	金幸	平茂勝	478.5	64	8.8	6	A4	登米市	登米市	仙台
2009	H24.2.29	31.1	去勢	第6栄	茂糸波	471.5	65	8.2	10	A5	東松島市	登米市	仙台
2010	H24.2.29	30.7	去勢	第2波茂	茂重波	482.5	65	7.5	6	A4	大崎市	大崎市	仙台
2011	H24.2.29	30.6	去勢	平茂勝	菊谷	478.0	58	7.3	9	A5	大衡村	大崎市	仙台
2012	H24.2.29	30.2	去勢	北国7の8	紋次郎	556.0	71	7.8	6	A4	登米市	大崎市	仙台
2013	H24.2.29	29.0	去勢	金幸	平茂勝	490.0	67	8.7	8	A5	石巻市	大崎市	仙台
2014	H24.2.29	32.6	雌	北国7の8	安福165の9	432.0	65	7.7	10	A5	石巻市	石巻市	仙台
2015	H24.2.29	31.3	雌	北国7の8	茂重波	430.5	62	7.8	8	A5	丸森町		仙台
2016	H24.2.29	32.9	去勢	北国7の8	紋次郎	497.5	67	8.6	8	A4	登米市	登米市	仙台
2017	H24.2.29	32.2	去勢	藤平茂(事業団)	茂重波	609.5	71	9.8	7	A4	登米市	角田市	仙台
2018	H24.2.29	30.2	去勢	平茂勝	紋次郎	468.0	53	8.3	7	A4	登米市	登米市	東京
2019	H24.3.1	30.9	雌	茂糸波	紋次郎	367.0	61	6.2	5	A3	登米市		仙台
2020	H24.3.1	30.5	雌	第2波茂	奥茂	397.0	57	6.5	5	A3	登米市		仙台
2021	H24.3.1	33.8	雌	平茂勝	北国7の8	444.0	58	7.6	8	A5	柴田町	蔵王町	東京
2022	H24.3.2	28.8	去勢	平茂勝	忠福	462.0	53	7.4	6	A4	石巻市	大郷町	東京
2023	H24.3.2	34.9	雌	勝忠平	平茂勝	488.0	45	6.7	8	B4	石巻市	大崎市	東京
2024	H24.3.5	35.1	雌	紋次郎	茂重波	363.5	70	7.6	8	A5	大崎市	大崎市	仙台
2025	H24.3.5	31.3	雌	第2平茂勝	北国7の8	414.0	52	7.2	7	A4	石巻市	登米市	東京
2026	H24.3.5	34.4	去勢	百合茂	美津福	542.0	71	6.7	9	A5	登米市	登米市	東京
2027	H24.3.5	31.1	去勢	茂糸波	安福165の9	462.0	63	7.0	7	A4	登米市	登米市	東京
2028	H24.3.5	30.9	去勢	勝忠平	安平	515.0	66	7.4	9	A5	登米市	登米市	東京
2029	H24.3.5	31.3	雌	茂糸桜	第1花国	446.0	59	7.5	9	A5	登米市	登米市	東京
2030	H24.3.6	31.1	雌	勝緑	平茂勝	402.0	58	7.6	8	A5	石巻市	石巻市	東京
2031	H24.3.6	30.3	雌	照美	北国7の8	348.0	57	6.6	9	A5	栗原市	石巻市	東京
2032	H24.3.7	29.8	去勢	百合茂	第5隼福	513.5	61	7.6	4	A3	丸森町	大崎市	仙台
2033	H24.3.7	30.3	去勢	平茂勝	北国7の8	605.0	55	8.5	6	A4	栗原市		仙台
2034	H24.3.7	30.9	雌	安糸福	金幸	421.0	72	7.1	10	A5	丸森町	大崎市	仙台
2035	H24.3.7	30.4	雌	紋次郎	菊谷	377.0	52	7.0	5	A3	石巻市	大崎市	仙台
2036	H24.3.7	32.2	雌	糸福(鹿児島)	安平	407.0	62	8.3	10	A5	登米市	大崎市	仙台
2037	H24.3.7	31.9	去勢	平茂勝	神高福	485.0	67	9.0	9	A5	登米市	登米市	仙台

茂洋枝肉成績一覽

H27.10.5 作成

宮城県畜産試験場

No.	販売日	出荷月齢	性別	母の父	母方祖父	枝肉重量	ロース芯面積	バラの厚さ	BMS No.	等級	産地	肥育地	出荷先
2038	H24.3.7	32.5	去勢	北国7の8	安福(岐阜)	537.5	78	9.3	11	A5	登米市	登米市	仙台
2039	H24.3.7	32.1	去勢	安茂勝	北国7の8	513.0	55	7.8	5	A4	美里町	大崎市	東京
2040	H24.3.7	29.7	去勢	平茂勝	谷照(鹿児島)	586.0	62	8.2	6	A4	大崎市	美里町	東京
2041	H24.3.7	30.7	去勢	茂勝	安平	533.0	63	7.9	8	A5	石巻市	大崎市	東京
2042	H24.3.7	31.9	去勢	紋次郎	茂重波	492.0	47	6.9	4	B3	加美町	角田市	東京
2043	H24.3.7	32.0	去勢	平茂勝	忠福	534.0	59	7.9	9	A5	気仙沼市	角田市	東京
2044	H24.3.8	31.7	去勢	金幸	神高福	490.5	49	7.5	4	A3	登米市	大崎市	仙台
2045	H24.3.8	31.4	雌	安福165の9	平茂勝	494.0	77	7.5	10	A5	大崎市	大崎市	仙台
2046	H24.3.8	34.1	雌	安福165の9	紋次郎	420.5	63	7.7	4	A3	石巻市	美里町	仙台
2047	H24.3.8	31.0	雌	福桜(宮崎)	糸秀	398.5	53	7.6	4	A3	登米市		仙台
2048	H24.3.8	30.3	雌	第2波茂	安福165の9	359.5	65	6.6	8	A5	登米市		仙台
2049	H24.3.8	31.0	雌	紋次郎	神哲9	436.5	61	7.8	5	A4	登米市		仙台
2050	H24.3.9	34.6	去勢	紋次郎	糸福(大分)	462.5	64	7.5	10	A5	登米市	大崎市	仙台
2051	H24.3.9	31.2	雌	平茂勝	谷秋	491.0	66	8.2	8	A5	気仙沼市	南三陸町	東京
2052	H24.3.9	31.5	雌	貴安福	北国7の9	430.0	55	7.8	4	B3	涌谷町	南三陸町	東京
2053	H24.3.13	29.3	雌	奥北茂	北国7の8	371.0	48	8.0	5	A4	石巻市	東松島市	仙台
2054	H24.3.13	29.0	雌	高栄	北国7の8	438.5	67	8.8	7	A4	大崎市	東松島市	仙台
2055	H24.3.13	31.1	去勢	第2波茂	神桜の10	531.5	53	9.6	4	A3	美里町		仙台
2056	H24.3.13	30.8	去勢	平茂勝	紋次郎	581.0	67	8.3	9	A5	蔵王町	白石市	仙台
2057	H24.3.13	33.2	去勢	平茂勝	神高福	573.0	64	7.5	8	A5	登米市	登米市	東京
2058	H24.3.13	30.4	去勢	千代桜	茂糸桜	509.0	67	8.5	8	A5	登米市	登米市	東京
2059	H24.3.14	37.3	雌	福栄	糸光◆	317.0	61	6.0	5	A3	登米市	登米市	仙台
2060	H24.3.14	30.9	去勢	茂勝	第1花国	517.5	75	8.3	7	A4	大崎市	大崎市	仙台
2061	H24.3.14	31.1	去勢	金幸	平茂勝	534.0	73	8.3	7	A4	栗原市	大崎市	仙台
2062	H24.3.14	30.2	去勢	平茂勝	北国7の8	580.5	69	9.3	6	A4	白石市	大崎市	仙台
2063	H24.3.14	30.8	雌	第2波茂	茂勝	327.5	48	5.9	4	A2	涌谷町		仙台
2064	H24.3.14	31.7	去勢	平茂勝	神高福	479.0	63	7.8	9	A5	気仙沼市	蔵王町	仙台
2065	H24.3.14	30.3	去勢	北国7の8	茂重波	499.0	69	7.8	10	A5	加美町	色麻町	東京
2066	H24.3.14	29.9	去勢	糸福(鹿児島)	平茂勝	507.0	62	7.8	8	A5	色麻町	色麻町	東京
2067	H24.3.14	31.1	去勢	茂勝	菊谷	416.0	63	7.2	9	A5	大崎市	色麻町	東京
2068	H24.3.14	30.6	去勢	安平	糸秀	493.0	60	7.1	3	A3	加美町	加美町	東京
2069	H24.3.14	29.9	去勢	勝忠平	安平	462.0	57	8.0	6	A4	加美町	加美町	東京
2070	H24.3.14	32.3	雌	高栄	茂重波	414.0	68	7.2	8	A5	登米市	白石市	東京
2071	H24.3.14	31.9	雌	第2波茂	茂糸波	466.0	62	7.4	6	B4	色麻町	白石市	東京
2072	H24.3.15	28.9	去勢	平茂勝	糸姫	466.0	63	8.1	8	A5	角田市		仙台
2073	H24.3.15	33.4	去勢	北平安	平茂勝	539.0	59	8.2	8	A5	涌谷町	美里町	東京
2074	H24.3.15	32.9	去勢	平茂勝	忠福	484.0	63	8.1	6	A4	涌谷町	大崎市	東京
2075	H24.3.15	30.0	去勢	勝忠平	北国7の8	550.0	74	8.0	7	A4	大崎市	石巻市	東京
2076	H24.3.16	34.0	雌	北国7の8	菊谷	344.5	70	6.8	8	A5	登米市	角田市	仙台
2077	H24.3.16	33.4	去勢	第2平茂勝	北国7の8	503.0	59	8.2	10	A5	登米市	登米市	東京
2078	H24.3.16	31.5	去勢	第2平茂勝	忠福	526.0	55	8.2	6	A4	丸森町	登米市	東京
2079	H24.3.19	33.5	雌	茂勝	平茂勝	320.0	55	5.5	6	A3	南三陸町		仙台
2080	H24.3.19	31.2	去勢	安茂勝	安平	440.5	59	8.5	7	A4	加美町		仙台
2081	H24.3.19	30.1	去勢	茂糸波	紋次郎	542.0	54	7.9	6	B4	美里町	大郷町	仙台
2082	H24.3.21	30.9	去勢	北国7の8	茂重波	461.5	61	8.3	4	A3	加美町	大崎市	仙台
2083	H24.3.21	31.3	去勢	福栄	北国7の8	458.0	69	8.2	8	A5	大崎市	大崎市	仙台
2084	H24.3.21	31.5	雌	北国7の8	茂重波	402.0	70	7.6	8	A5	気仙沼市	大崎市	仙台
2085	H24.3.21	31.8	雌	安福165の9	菊谷	323.0	58	6.3	8	A5	登米市	大崎市	仙台
2086	H24.3.21	34.2	雌	第6栄	安重福	407.5	63	8.1	4	A3	角田市	石巻市	仙台
2087	H24.3.21	29.4	去勢	安平	糸弘2	527.5	58	9.4	7	A4	東松島市	登米市	仙台
2088	H24.3.21	32.7	雌	平茂勝	北国7の8	433.5	46	7.5	5	B3	登米市	登米市	仙台
2089	H24.3.21	32.6	去勢	平茂勝	神高福	540.0	45	6.7	4	B3	登米市	登米市	東京
2090	H24.3.21	31.1	雌	茂勝	安平	432.0	71	6.5	10	A5	東松島市	登米市	東京
2091	H24.3.21	31.8	雌	安重福	平茂勝	400.0	64	6.6	8	A4	登米市	登米市	東京
2092	H24.3.21	31.3	去勢	平茂勝	第5隼福	593.0	57	7.8	8	A5	涌谷町	登米市	東京
2093	H24.3.21	31.7	去勢	茂勝	平茂勝	524.0	62	6.9	9	A5	大崎市	角田市	東京
2094	H24.3.21	33.1	去勢	平茂勝	安谷福	497.0	47	7.2	4	B3	大崎市	白石市	東京
2095	H24.3.21	33.5	去勢	北国7の8	紋次郎	618.0	68	7.1	6	A4	大崎市	白石市	東京
2096	H24.3.21	31.3	去勢	福栄	平茂勝	504.0	54	7.0	7	A4	丸森町	白石市	東京
2097	H24.3.22	32.4	去勢	茂糸波	菊安舞鶴	473.0	57	7.3	7	A4	登米市	登米市	東京
2098	H24.3.22	32.4	去勢	安平	隆美	503.0	45	7.8	6	B4	石巻市	大崎市	東京
2099	H24.3.22	32.0	去勢	平茂勝	金幸	543.0	60	7.0	8	A5	涌谷町	涌谷町	東京
2100	H24.3.22	32.2	去勢	金幸	平茂勝	521.0	60	7.7	7	A4	涌谷町	涌谷町	東京
2101	H24.3.23	31.2	去勢	平茂勝	茂重波	415.0	47	6.5	7	A4	加美町	大崎市	東京
2102	H24.3.23	30.2	去勢	平茂勝	北国7の8	567.0	64	9.0	6	A4	気仙沼市	大崎市	東京
2103	H24.3.23	34.4	雌	福谷福	平茂勝	426.0	58	6.5	7	A4	大崎市	大崎市	東京
2104	H24.3.23	30.4	雌	北国7の8	静福	421.0	47	7.0	6	B4	涌谷町	大崎市	東京
2105	H24.3.23	27.4	去勢	茂糸波	第2波茂	559.0	68	9.3	8	A5	加美町	大和町	東京
2106	H24.3.23	32.2	雌	安平	隆桜	449.0	60	8.1	7	A4	登米市	大郷町	東京
2107	H24.3.26	32.3	去勢	福栄	安糸晴	512.0	56	8.4	9	A5	美里町	石巻市	東京
2108	H24.3.26	28.9	雌	茂勝	平茂勝	394.0	61	6.8	9	A5	丸森町	石巻市	東京
2109	H24.3.27	32.0	去勢	第2波茂	安谷	565.0	65	7.3	6	A4	涌谷町	白石市	東京
2110	H24.3.28	31.7	去勢	紋次郎	寿高	514.0	65	7.2	6	A4	色麻町	川崎町	仙台
2111	H24.3.28	30.4	雌	平茂勝	紋次郎	425.0	77	8.1	8	A5	栗原市	石巻市	仙台
2112	H24.3.28	34.9	雌	北国7の8	茂重波	386.0	47	7.1	4	A3	石巻市	美里町	仙台
2113	H24.3.28	34.2	雌	平茂勝	茂重波	419.0	58	7.7	12	A5	美里町	美里町	仙台
2114	H24.3.28	32.8	去勢	平茂勝	神高福	512.0	46	6.7	3	B2	涌谷町	涌谷町	東京
2115	H24.3.28	33.2	去勢	北国7の8	茂重波	455.0	51	6.8	5	A3	涌谷町	涌谷町	東京
2116	H24.3.29	32.4	去勢	福谷福	茂重波	430.0	54	7.4	6	A4	角田市	角田市	仙台
2117	H24.3.29	33.8	雌	金幸	神高福	419.0	51	7.3	4	A3	角田市	角田市	仙台
2118	H24.3.29	28.4	去勢	奥茂	糸茂	398.5	54	6.8	5	A3	大和町	大崎市	仙台
2119	H24.3.29	31.8	去勢	安平照	平茂勝	438.0	59	7.5	7	A4	石巻市	石巻市	東京
2120	H24.3.29	32.0	去勢	安平	福桜(宮崎)	505.0	77	8.4	9	A5	山元町	白石市	東京
2121	H24.3.29	31.6	去勢	第2波茂	紋次郎	518.0	56	7.0	4	B3	白石市	白石市	東京
2122	H24.3.29	31.4	雌	第6栄	平茂勝	413.0	58	7.2	9	A5	登米市	登米市	東京
2123	H24.3.29	31.1	雌	第2波茂	平茂勝	375.0	50	6.3	4	A3	大崎市	登米市	東京
2124	H24.3.30	33.3	去勢	平茂勝	糸晴(佐賀)	588.0	53	9.0	3	A2	美里町	白石市	東京
2125	H24.3.30	31.9	雌	第2波茂	北国7の8	435.0	54	7.2	6	A4	登米市	白石市	東京
2126	H24.3.30	32.0	雌	福之国	上福	462.0	81	7.0	9	A5	加美町	白石市	東京
2127	H24.4.4	30.5	去勢	天保院斗	安平照	519.5	68	8.7	10	A5	加美町	蔵王町	仙台
2128	H24.4.4	33.7	去勢	福栄	平茂勝	527.0	70	8.3	8	A4	涌谷町	大崎市	仙台
2129	H24.4.4	32.7	去勢	安平	平茂勝	514.5	77	8.3	7	A4	大崎市	石巻市	仙台
2130	H24.4.4	33.2	去勢	平茂勝	安平	574.0	82	9.8	11	A5	栗原市	石巻市	仙台
2131	H24.4.4	31.4	去勢	平茂勝	福昌	572.0	75	8.7	9	A5	美里町	大崎市	仙台
2132	H24.4.4	30.1	去勢	茂糸桜	南波竹	508.0	63	8.3	6	A4	大崎市	大崎市	仙台
2133	H24.4.4	30.2	去勢	勝忠平	第1花国	541.5	64	8.6	10	A5	加美町	大崎市	仙台
2134	H24.4.4	29.1	去勢	第1花国	寿高	493.5	45	6.8	4	B3	登米市	登米市	仙台

茂洋枝肉成績一覽

H27.10.5 作成

宮城県畜産試験場

No.	販売日	出荷月齢	性別	母の父	母方祖父	枝肉重量	ロース芯面積	バラの厚さ	BMS No.	等級	産地	肥育地	出荷先
2135	H24.4.4	29.1	去勢	百合茂	神高福	508.5	53	9.7	8	A5	登米市	登米市	仙台
2136	H24.4.5	32.1	雌	糸福(鹿兒島)	茂糸波	451.5	71	8.2	8	A5	登米市	登米市	仙台
2137	H24.4.5	33.7	去勢	藤平茂(事業団)	茂糸波	442.5	71	6.8	8	A5	色麻町	大崎市	仙台
2138	H24.4.6	34.4	雌	奥北茂	第2平茂勝	451.5	66	8.5	9	A5	登米市		仙台
2139	H24.4.9	30.3	去勢	金幸	平茂勝	523.5	60	8.8	9	A5	加美町	川崎町	仙台
2140	H24.4.9	29.9	去勢	第1花国	平茂勝	496.5	62	7.2	9	A5	登米市	登米市	仙台
2141	H24.4.9	32.6	去勢	金幸	神高福	524.0	58	9.0	7	A4	登米市	登米市	仙台
2142	H24.4.9	31.2	去勢	平茂勝	但馬福	490.5	50	9.0	5	A4	登米市	登米市	仙台
2143	H24.4.9	32.6	去勢	茂勝	平茂勝	641.5	73	9.2	7	A4	石巻市	石巻市	仙台
2144	H24.4.9	30.9	去勢	平茂勝	神高福	584.0	82	8.8	9	A5	丸森町	登米市	仙台
2145	H24.4.9	30.4	去勢	安平照	秋重	493.5	70	8.5	10	A5	登米市	登米市	仙台
2146	H24.4.9	32.8	去勢	平茂勝	北国7の8	506.5	54	8.0	8	A5	登米市	登米市	仙台
2147	H24.4.9	33.0	去勢	21世紀	菊谷	537.0	62	9.3	8	A5	大崎市	大崎市	仙台
2148	H24.4.9	29.1	去勢	百合茂	紋次郎	523.0	67	9.3	10	A5	石巻市	大和町	仙台
2149	H24.4.9	30.1	去勢	平茂勝	神高福	457.5	51	8.2	5	A4	登米市	登米市	仙台
2150	H24.4.9	27.5	去勢	百合茂	平茂勝	586.0	89	10.0	10	A5	栗原市		仙台
2151	H24.4.9	29.8	去勢	勝忠平	金幸	551.5	66	8.8	11	A5	登米市	登米市	仙台
2152	H24.4.10	31.6	去勢	福之国	福桜(宮崎)	383.0	66	6.5	5	A3	南三陸町		仙台
2153	H24.4.11	30.1	去勢	北国7の8	安平	485.0	66	8.3	4	A3	大崎市	大崎市	仙台
2154	H24.4.11	30.6	去勢	安平	隆美	514.5	68	8.2	10	A5	石巻市	大崎市	仙台
2155	H24.4.11	32.5	去勢	平茂勝	紋次郎	400.5	51	7.6	9	A5	登米市	登米市	仙台
2156	H24.4.11	29.6	去勢	安平	糸秀	482.0	58	8.2	6	A4	気仙沼市	登米市	仙台
2157	H24.4.11	32.5	去勢	北国7の8	茂重波	435.5	69	7.7	11	A5	登米市	登米市	仙台
2158	H24.4.11	32.2	去勢	百合茂	紋次郎	428.0	68	7.2	5	A3	登米市	登米市	仙台
2159	H24.4.11	32.2	去勢	勝忠平	神高福	454.5	63	8.0	9	A5	登米市	登米市	仙台
2160	H24.4.11	32.0	去勢	百合茂	茂重波	487.5	65	7.5	9	A5	登米市	登米市	仙台
2161	H24.4.11	30.9	去勢	金幸	平茂勝	387.0	50	6.3	8	A4	登米市	登米市	仙台
2162	H24.4.11	30.8	去勢	第2波茂	安美金	503.0	81	8.3	10	A5	大崎市	登米市	仙台
2163	H24.4.11	30.7	去勢	平茂勝	北国7の8	461.0	70	7.2	6	A4	色麻町	登米市	仙台
2164	H24.4.11	30.1	去勢	平茂勝	紋次郎	481.0	61	8.2	7	A4	加美町	登米市	仙台
2165	H24.4.11	30.9	去勢	福栄	茂重波	517.5	57	8.9	3	A3	岩沼市	角田市	仙台
2166	H24.4.11	29.7	去勢	平茂勝	忠福	539.0	66	8.8	7	A4	丸森町	大河原町	仙台
2167	H24.4.16	30.7	去勢	第2波茂	紋次郎	456.5	65	7.5	10	A5	栗原市	角田市	仙台
2168	H24.4.18	31.0	雌	平茂勝	谷菊	440.5	67	7.3	5	A3	村田町	角田市	仙台
2169	H24.4.18	29.8	去勢	勝忠平	安平	552.0	80	9.7	10	A5	加美町	大和町	仙台
2170	H24.4.18	28.7	去勢	金幸	平茂勝	519.5	67	8.9	5	A4	大崎市	大和町	仙台
2171	H24.4.18	29.6	去勢	安茂勝	茂重波	482.0	63	9.1	8	A5	白石市	白石市	仙台
2172	H24.4.18	33.4	去勢	平茂勝	茂重波	586.5	66	7.8	7	A4	大崎市	大崎市	仙台
2173	H24.4.18	30.4	去勢	第1花国	美津福	510.5	56	9.7	8	A5	登米市	登米市	仙台
2174	H24.4.18	30.0	去勢	平茂勝	神高福	477.5	51	8.8	8	A5	加美町	登米市	仙台
2175	H24.4.18	30.6	去勢	平茂勝	金幸	440.5	55	8.4	5	A3	登米市	登米市	仙台
2176	H24.4.18	32.6	去勢	第2波茂	紋次郎	565.5	76	8.4	7	A4	登米市	登米市	仙台
2177	H24.4.18	31.5	去勢	第2平茂勝	茂重波	512.5	60	9.3	7	A4	大崎市	大崎市	仙台
2178	H24.4.18	32.1	去勢	金幸	平茂勝	578.5	73	8.8	8	A5	登米市	大崎市	仙台
2179	H24.4.18	31.4	去勢	藤平茂(事業団)	茂糸波	429.0	63	8.1	6	A3	登米市	南三陸町	仙台
2180	H24.4.19	31.9	去勢	茂勝	金幸	507.0	68	9.1	9	A5	石巻市	石巻市	仙台
2181	H24.4.24	32.1	去勢	茂重波	森正	440.5	65	6.8	4	A3	登米市		仙台
2182	H24.4.25	31.8	雌	菊谷	高栄	389.5	49	6.3	6	A4	栗原市	石巻市	仙台
2183	H24.4.25	30.6	去勢	福栄	北国7の8	513.5	56	7.3	4	A3	大郷町	大崎市	仙台
2184	H24.4.25	32.8	雌	平茂勝	紋次郎	348.5	50	7.0	6	A4	登米市	大崎市	仙台
2185	H24.4.25	35.0	去勢	北国7の8	恒徳	444.5	63	8.0	8	A5	登米市	大崎市	仙台
2186	H24.4.25	33.0	去勢	第2波茂	平茂勝	475.0	73	7.0	6	A3	大崎市	大崎市	仙台
2187	H24.4.25	31.4	去勢	千代桜	茂勝	447.0	52	8.6	7	A4	登米市	登米市	仙台
2188	H24.5.9	28.6	去勢	茂糸波	茂重波	365.0	42	5.2	3	B2	美里町	美里町	仙台
2189	H24.5.9	34.9	去勢	北国茂	第2波茂	512.0	75	8.7	9	A5	白石市	大崎市	仙台
2190	H24.5.9	33.2	去勢	百合茂	神高福	520.5	54	10.0	7	B4	栗原市	登米市	仙台
2191	H24.5.9	29.4	去勢	平茂勝	忠福	561.0	62	8.9	7	A4	大崎市	村田町	仙台
2192	H24.5.9	34.9	去勢	福栄2	平茂勝	435.5	55	8.7	5	A3	丸森町	蔵王町	仙台
2193	H24.5.9	30.7	去勢	平茂勝	紋次郎	547.0	58	10.1	10	A5	蔵王町	白石市	仙台
2194	H24.5.9	31.5	去勢	第2平茂勝	茂糸波	487.5	73	9.5	11	A5	登米市	登米市	仙台
2195	H24.5.9	34.3	去勢	奥北茂	百合茂	452.0	81	9.1	11	A5	登米市	登米市	仙台
2196	H24.5.9	32.8	雌	北国7の8	正福(岩手)	366.0	63	6.4	9	A5	登米市	栗原市	仙台
2197	H24.5.9	30.4	雌	安平	糸福(大分)	397.5	53	7.2	3	A2	登米市	登米市	仙台
2198	H24.5.9	29.8	雌	北国7の8	高栄	417.0	56	7.2	5	A3	大崎市	登米市	仙台
2199	H24.5.10	34.1	去勢	平茂勝	神高福	462.5	60	7.3	7	A4	涌谷町	大崎市	仙台
2200	H24.5.10	31.6	雌	景東	北国7の8	464.5	68	9.0	10	A5	栗原市	登米市	仙台
2201	H24.5.15	30.4	去勢	紋次郎	平茂勝	573.0	79	9.2	10	A5	登米市	登米市	仙台
2202	H24.5.16	32.1	雌	藤平茂(事業団)	第2波茂	392.0	49	7.6	4	A3	色麻町	石巻市	仙台
2203	H24.5.16	32.5	去勢	神勝福	茂糸波	468.0	76	8.2	9	A5	美里町	大崎市	仙台
2204	H24.5.16	29.9	去勢	安福久	北国7の8	476.5	55	9.4	8	A5	栗原市	登米市	仙台
2205	H24.5.16	31.2	去勢	百合茂	菊谷	486.5	56	8.8	6	A4	登米市	登米市	仙台
2206	H24.5.16	34.8	去勢	菊谷	福昌	475.5	73	9.4	9	A5	加美町	大崎市	仙台
2207	H24.5.16	31.9	去勢	忠富士	隆桜	532.5	72	9.7	8	A5	石巻市	石巻市	仙台
2208	H24.5.17	35.2	去勢	北国7の8	茂重波	492.0	84	9.0	9	A5	登米市	大崎市	仙台
2209	H24.5.21	32.1	去勢	北国7の8	福昌	394.5	51	6.8	3	A3	東松島市	登米市	仙台
2210	H24.5.23	30.3	雌	平茂勝	高栄	411.5	62	7.7	8	A5	山元町	栗原市	仙台
2211	H24.5.23	33.8	雌	金幸	平茂勝	428.5	52	6.6	6	A4	登米市	登米市	仙台
2212	H24.5.23	33.5	雌	菊谷	福昌	427.5	46	8.7	3	A2	大崎市	登米市	仙台
2213	H24.5.23	34.2	去勢	茂勝	平茂勝	483.5	65	8.5	7	A4	大郷町	蔵王町	仙台
2214	H24.5.23	30.0	去勢	平茂勝	安平	497.5	56	9.8	10	A5	加美町	大和町	仙台
2215	H24.5.23	29.4	去勢	平茂勝	北国7の8	492.0	75	9.6	9	A5	石巻市	大和町	仙台
2216	H24.5.23	30.7	去勢	茂勝栄	紋次郎	523.0	66	9.4	10	A5	美里町	美里町	仙台
2217	H24.5.23	30.1	去勢	福栄	茂糸波	447.5	61	8.4	10	A5	石巻市	大崎市	仙台
2218	H24.5.23	34.2	去勢	高栄	茂重波	455.0	62	7.9	10	A5	涌谷町	大崎市	仙台
2219	H24.5.23	34.1	去勢	金幸	神高福	515.5	73	10.3	9	A5	登米市	登米市	仙台
2220	H24.5.23	29.9	去勢	平茂勝	奥茂	555.5	77	8.9	8	A5	大崎市	大河原町	仙台
2221	H24.5.24	35.6	雌	北国7の8	第2波茂	454.0	60	8.3	6	A4	角田市	栗原市	仙台
2222	H24.5.25	35.4	去勢	勝忠平	第5隼福	476.0	74	8.9	10	A5	栗原市	大崎市	仙台
2223	H24.5.29	31.8	雌	茂糸波	紋次郎	396.5	57	8.2	7	A4	色麻町	石巻市	仙台
2224	H24.5.29	34.9	去勢	安平	糸秀	440.5	59	7.9	8	A5	大崎市	石巻市	仙台
2225	H24.5.30	31.6	去勢	第2波茂	安谷	491.5	70	8.2	10	A5	美里町	大崎市	仙台
2226	H24.5.30	31.2	去勢	福桜(宮崎)	糸秀	576.5	70	8.1	8	A5	栗原市	川崎町	仙台
2227	H24.5.30	30.2	去勢	平茂勝	神高福	618.0	71	9.3	8	A5	石巻市	大河原町	仙台
2228	H24.4.3	28.8	雌	北国7の8	福昌	365.0	54	6.5	9	A5	登米市	登米市	東京
2229	H24.4.4	31.4	去勢	安糸福	平茂勝	506.0	65	6.4	9	A5	丸森町	大崎市	東京
2230	H24.4.4	31.3	去勢	茂糸波	平茂勝	496.0	61	8.0	9	A5	大崎市	美里町	東京
2231	H24.4.5	30.8	雌	茂勝	安美金	437.0	53	7.2	5	A3	石巻市	大郷町	東京

茂洋枝肉成績一覽

H27.10.5 作成

宮城県畜産試験場

No.	販売日	出荷月齢	性別	母の父	母方祖父	枝肉重量	ロース芯面積	バラの厚さ	BMS No.	等級	産地	肥育地	出荷先
2232	H24.4.5	32.2	去勢	第2波茂	波宗	554.0	58	7.3	7	A4	涌谷町	角田市	東京
2233	H24.4.6	31.7	雌	第6栄	第2波茂	332.0	52	5.5	5	A3	栗原市	栗原市	東京
2234	H24.4.6	31.7	雌	菊谷	恒徳	341.0	52	6.2	8	A5	栗原市	栗原市	東京
2235	H24.4.6	31.7	去勢	勝忠平	安平	446.0	48	6.9	7	A4	大崎市	石巻市	東京
2236	H24.4.10	31.8	去勢	金幸	平茂勝	562.0	54	7.8	7	A4	大崎市	大崎市	東京
2237	H24.4.10	33.8	雌	北国7の8	紋次郎	408.0	55	7.4	6	A4	大崎市	大崎市	東京
2238	H24.4.11	31.3	去勢	糸安平	茂勝	496.0	60	7.9	5	A4	加美町	丸森町	東京
2239	H24.4.12	33.3	去勢	福之国	平茂勝	583.0	72	8.0	8	A5	大崎市	白石市	東京
2240	H24.4.12	31.8	去勢	勝忠平	紋次郎	631.0	61	7.8	8	A5	石巻市	白石市	東京
2241	H24.4.17	31.5	去勢	紋次郎	菊谷	455.0	50	6.8	7	A4	石巻市	石巻市	東京
2242	H24.4.17	29.4	雌	金幸	平茂勝	378.0	52	7.1	7	A4	登米市	石巻市	東京
2243	H24.4.17	33.1	雌	第1花国	紋次郎	516.0	75	8.6	9	A5	大崎市	石巻市	東京
2244	H24.4.18	29.2	去勢	亀勝	高栄	468.0	50	7.4	9	A5	大崎市	色麻町	東京
2245	H24.4.18	30.2	去勢	福栄	茂糸波	477.0	54	8.2	9	A5	涌谷町	色麻町	東京
2246	H24.4.19	34.7	雌	北国7の8	安福165の9	399.0	65	6.8	6	A4	登米市	登米市	東京
2247	H24.4.19	32.6	雌	安糸福	平茂勝	421.0	53	6.1	6	B4	大崎市	登米市	東京
2248	H24.4.19	29.7	雌	平茂勝	金幸	394.0	47	6.0	7	A4	栗原市	栗原市	東京
2249	H24.4.20	29.4	去勢	茂糸桜	茂勝	520.0	64	8.5	8	A5	登米市	登米市	東京
2250	H24.4.20	32.1	雌	第2波茂	茂重波	529.0	62	8.6	10	A5	登米市	登米市	東京
2251	H24.4.20	30.0	雌	平茂勝	北国7の8	487.0	75	9.4	10	A5	登米市	登米市	東京
2252	H24.4.20	30.4	雌	金幸	平茂勝	507.0	68	8.3	9	A5	登米市	登米市	東京
2253	H24.4.20	32.3	雌	平茂勝	神高福	446.0	62	7.9	10	A5	登米市	登米市	東京
2254	H24.4.20	33.5	去勢	平茂勝	金幸	487.0	59	7.4	9	A5	大崎市	南三陸町	東京
2255	H24.4.20	32.2	雌	福桜(宮崎)	糸秀	424.0	53	6.2	9	A5	南三陸町	南三陸町	東京
2256	H24.4.20	34.2	去勢	奥茂	第31青滝	461.0	58	8.0	8	A5	色麻町	大崎市	東京
2257	H24.4.24	29.9	雌	茂糸波	菊谷	434.0	54	7.5	7	A4	登米市	登米市	東京
2258	H24.4.24	31.3	雌	菊谷	谷茂(事業団)	409.0	55	7.1	9	A5	登米市	登米市	東京
2259	H24.4.24	29.9	雌	第2波茂	菊谷	460.0	48	7.0	4	B3	大衡村	白石市	東京
2260	H24.4.25	31.4	去勢	北光	秋重	550.0	54	6.5	5	B3	白石市	白石市	東京
2261	H24.4.25	33.0	去勢	第2平茂勝	第2波茂	492.0	57	7.2	8	A4	登米市	登米市	東京
2262	H24.4.26	30.8	去勢	福桜(宮崎)	福茂	479.0	61	7.2	9	A5	南三陸町		東京
2263	H24.4.26	29.2	去勢	平茂勝	金幸	524.0	65	8.0	9	A5	色麻町		東京
2264	H24.4.26	28.4	去勢	平茂勝	茂勝	512.0	56	7.2	7	A4	大崎市	大郷町	東京
2265	H24.4.26	32.6	雌	第2波茂	高栄	488.0	62	7.3	7	A4	登米市	大郷町	東京
2266	H24.4.27	31.1	去勢	第1花国	第2波茂	607.0	71	8.6	9	A5	栗原市	大崎市	東京
2267	H24.4.27	31.3	去勢	北国7の8	茂重波	459.0	54	7.5	6	A4	大衡村	白石市	東京
2268	H24.4.27	32.4	去勢	第2波茂	平茂勝	476.0	50	5.5	4	B3	大崎市	大崎市	東京
2269	H24.5.2	34.4	雌	北仁	茂糸波	438.0	46	6.1	7	B4	白石市	蔵王町	東京
2270	H24.5.8	31.5	去勢	奥北茂	第2波茂	529.0	56	8.0	6	A4	大崎市	大崎市	東京
2271	H24.5.8	32.3	去勢	金幸	忠福	474.0	56	7.5	6	A4	色麻町	美里町	東京
2272	H24.5.9	33.0	去勢	北国7の8	福昌	580.0	66	9.0	9	A5	登米市	登米市	東京
2273	H24.5.9	35.0	雌	平茂勝	第20平茂	356.0	52	6.0	7	A4	登米市	登米市	東京
2274	H24.5.10	29.8	雌	茂勝	福栄	381.0	41	6.2	4	B3	蔵王町	石巻市	東京
2275	H24.5.11	31.0	去勢	平茂勝	神高福	633.0	55	8.5	3	B2	栗原市	大崎市	東京
2276	H24.5.11	31.5	雌	第2波茂	北国7の8	404.0	54	7.5	6	A4	大崎市	大崎市	東京
2277	H24.5.11	29.7	去勢	平茂勝	茂重波	460.0	59	7.4	7	A4	加美町	加美町	東京
2278	H24.5.11	29.8	雌	茂勝	北国7の8	372.0	52	6.8	9	A5	白石市	加美町	東京
2279	H24.5.14	30.1	去勢	金幸	忠福	544.0	57	8.3	9	A5	登米市	登米市	東京
2280	H24.5.16	33.9	雌	平茂勝	金幸	398.0	53	7.3	9	A5	登米市	栗原市	東京
2281	H24.5.16	30.2	雌	福之国	福桜(宮崎)	337.0	59	7.0	5	A3	南三陸町	石巻市	東京
2282	H24.5.17	28.6	去勢	第1花国	田安幸	558.0	54	7.8	6	B4	東松島市	蔵王町	東京
2283	H24.5.17	31.1	去勢	安福165の9	茂重波	515.0	68	7.1	5	A4	栗原市	白石市	東京
2284	H24.5.18	28.0	去勢	安平	糸弘2	514.0	55	7.0	4	A3	登米市		東京
2285	H24.5.18	30.5	去勢	安茂勝	糸福(大分)	481.0	54	7.3	7	A4	大崎市		東京
2286	H24.5.18	31.4	去勢	勝忠平	福桜(宮崎)	656.0	66	8.8	10	A5	大崎市	大郷町	東京
2287	H24.5.21	31.4	去勢	茂勝	金幸	457.0	58	6.7	9	A5	南三陸町	登米市	東京
2288	H24.5.21	31.6	去勢	福栄	北国7の8	504.0	72	9.0	12	A5	気仙沼市	登米市	東京
2289	H24.5.21	31.1	去勢	北国7の8	菊谷	485.0	62	8.5	9	A5	登米市	登米市	東京
2290	H24.5.21	30.0	雌	勝忠平	茂勝	462.0	61	9.2	9	A5	登米市	登米市	東京
2291	H24.5.21	30.8	雌	平茂勝	高栄	506.0	58	9.3	10	A5	登米市	登米市	東京
2292	H24.5.22	29.0	去勢	平茂勝	神高福	457.0	48	7.8	5	A4	大崎市	登米市	東京
2293	H24.5.22	35.8	雌	第2平茂勝	茂重波	396.0	44	6.5	7	B4	白石市	蔵王町	東京
2294	H24.5.23	28.9	去勢	平茂勝	北国7の8	522.0	69	8.1	8	A5	東松島市	石巻市	東京
2295	H24.5.23	30.5	去勢	平茂勝	神高福	489.0	46	6.3	4	B3	大崎市	石巻市	東京
2296	H24.5.23	31.2	去勢	百合茂	平茂勝	570.0	56	8.0	7	A4	登米市	石巻市	東京
2297	H24.5.23	34.1	去勢	茂勝	平茂勝	510.0	66	7.4	9	A5	美里町	石巻市	東京
2298	H24.5.23	31.5	去勢	勝忠平	糸藤(鹿児島)	587.0	81	8.0	10	A5	石巻市	東松島市	東京
2299	H24.5.23	31.1	去勢	百合茂	神高福	621.0	67	8.4	10	A5	美里町	石巻市	東京
2300	H24.5.23	29.4	去勢	福栄	茂重波	533.0	85	7.7	10	A5	石巻市	石巻市	東京
2301	H24.5.23	30.1	雌	茂勝栄	福栄	419.0	63	7.2	9	A5	丸森町	石巻市	東京
2302	H24.5.24	30.9	雌	平茂勝	金幸	337.0	54	5.5	7	A4	栗原市	栗原市	東京
2303	H24.5.24	30.7	雌	茂糸桜	第2波茂	339.0	54	7.1	6	A4	涌谷町	大崎市	東京
2304	H24.5.25	29.1	去勢	北国7の8	高栄	676.0	61	9.3	10	A5	石巻市	登米市	東京
2305	H24.5.25	30.7	去勢	平茂勝	福昌	477.0	56	8.2	10	A5	石巻市		東京
2306	H24.5.25	30.9	去勢	北国7の8	茂勝	444.0	51	6.9	7	A4	登米市		東京
2307	H24.5.25	32.2	雌	福栄	第2波茂	491.0	58	8.0	6	B4	大崎市	大郷町	東京
2308	H24.5.30	33.3	去勢	北国7の8	茂重波	527.0	64	7.2	8	A5	石巻市	大崎市	東京
2309	H24.5.31	33.7	去勢	茂糸波	北国7の8	476.0	61	7.0	5	A3	栗原市	栗原市	東京
2310	H24.5.31	31.4	去勢	勝忠平	第5隼福	464.0	63	7.4	7	A4	栗原市	栗原市	東京
2311	H24.6.1	32.9	去勢	平茂勝	菊谷	531.0	56	7.7	9	A5	登米市	登米市	東京
2312	H24.6.4	34.2	雌	茂勝	景藤	309.0	56	6.2	5	A3	大崎市	大崎市	仙台
2313	H24.6.4	30.9	雌	第2波茂	初代14	458.0	57	8.8	8	A5	大崎市	大崎市	東京
2314	H24.6.5	30.9	去勢	金幸	平茂勝	622.5	79	9.4	12	A5	大崎市	大崎市	仙台
2315	H24.6.5	32.0	去勢	北国7の8	紋次郎	541.0	71	9.0	10	A5	大崎市	大崎市	仙台
2316	H24.6.5	31.7	去勢	茂糸波	宝栄2	494.5	58	9.1	5	A3	白石市	大崎市	仙台
2317	H24.6.5	30.5	去勢	21世紀	奥茂	523.5	70	9.0	9	A5	南三陸町		仙台
2318	H24.6.5	29.9	去勢	金幸	平茂勝	593.0	76	9.1	10	A5	丸森町	大崎市	仙台
2319	H24.6.5	32.2	雌	神勝福	平茂勝	429.0	66	7.4	6	A4	涌谷町	大崎市	仙台
2320	H24.6.5	31.0	雌	景東	紋次郎	350.0	66	7.0	10	A5	南三陸町	大崎市	仙台
2321	H24.6.5	30.9	雌	勝忠平	北国7の8	503.5	77	9.1	10	A5	涌谷町	大崎市	仙台
2322	H24.6.5	31.3	雌	勝忠平	茂勝	412.0	79	8.5	8	A5	栗原市	大崎市	仙台
2323	H24.6.6	30.4	去勢	平茂勝	谷照(鹿児島)	555.0	64	9.4	6	A4	美里町	蔵王町	仙台
2324	H24.6.6	32.8	去勢	北国7の8	安福165の9	463.5	60	7.8	8	A4	石巻市	登米市	仙台
2325	H24.6.6	29.8	去勢	平茂勝	福栄	549.0	83	9.6	10	A5	栗原市	大郷町	仙台
2326	H24.6.6	31.8	去勢	平茂勝	茂糸波	447.5	57	8.7	8	A5	栗原市	白石市	仙台
2327	H24.6.6	31.6	去勢	第2波茂	北国7の8	537.5	66	8.2	6	A4	川崎町	角田市	仙台
2328	H24.6.6	34.8	去勢	紋次郎	北国7の8	496.5	57	9.6	7	A4	白石市	大崎市	仙台

茂洋枝肉成績一覽

H27.10.5 作成

宮城県畜産試験場

No.	販売日	出荷月齢	性別	母の父	母方祖父	枝肉重量	ロース芯面積	バラの厚さ	BMS No.	等級	産地	肥育地	出荷先
2329	H24.6.6	34.3	去勢	高栄	茂重波	429.0	48	6.5	7	A4	白石市	登米市	東京
2330	H24.6.7	30.5	雌	勝忠平	茂勝	427.5	66	8.2	10	A5	登米市	登米市	仙台
2331	H24.6.7	34.5	去勢	安重福	平茂勝	518.0	78	8.5	11	A5	登米市	大崎市	仙台
2332	H24.6.7	31.1	去勢	平茂勝	紋次郎	613.0	82	9.1	10	A5	栗原市	登米市	東京
2333	H24.6.7	31.2	去勢	平茂勝	紋次郎	494.0	63	8.8	10	A5	大崎市	登米市	東京
2334	H24.6.7	30.5	去勢	金幸	平茂勝	560.0	58	8.6	9	A5	登米市	登米市	東京
2335	H24.6.7	32.1	去勢	平茂勝	北国7の8	624.0	72	10.1	11	A5	登米市	登米市	東京
2336	H24.6.7	30.6	雌	北国7の8	糸晴(岩手)	456.0	62	7.4	9	A5	登米市	登米市	東京
2337	H24.6.8	29.7	去勢	平茂勝	福栄	384.5	77	9.8	11	A5	南三陸町	大郷町	仙台
2338	H24.6.11	32.2	雌	北国7の8	菊谷	504.0	57	8.0	6	B4	登米市	大郷町	東京
2339	H24.6.12	33.7	去勢	勝忠平	安福165の9	483.5	69	8.9	9	A5	大崎市	石巻市	仙台
2340	H24.6.12	30.0	去勢	平茂勝	茂重波	460.0	54	7.5	7	A4	涌谷町	南三陸町	東京
2341	H24.6.12	30.4	去勢	秋重	菊谷	403.0	44	4.7	4	B3	登米市	登米市	東京
2342	H24.6.12	29.6	去勢	安福165の9	糸光	449.0	62	7.8	9	A5	登米市	登米市	東京
2343	H24.6.12	33.6	雌	百合茂	安福165の9	408.0	56	6.6	10	A5	大崎市	登米市	東京
2344	H24.6.12	32.7	雌	美津照	平茂勝	397.0	57	7.0	7	A4	石巻市	登米市	東京
2345	H24.6.12	29.2	雌	平茂勝	北国7の8	395.0	53	7.5	7	A4	栗原市	登米市	東京
2346	H24.6.13	33.4	去勢	平茂勝	波宗	541.0	44	7.7	5	B3	涌谷町	涌谷町	東京
2347	H24.6.14	30.5	去勢	茂重波	菊照土井	358.5	38	6.5	4	B3	加美町	角田市	仙台
2348	H24.6.14	31.7	雌	北国7の8	菊谷	466.0	64	7.9	7	A4	栗原市	石巻市	仙台
2349	H24.6.14	32.7	去勢	北国7の8	谷茂(事業団)	474.0	49	7.6	6	A4	石巻市	石巻市	東京
2350	H24.6.14	29.3	去勢	百合茂	平茂勝	543.0	58	7.8	7	A4	涌谷町	石巻市	東京
2351	H24.6.14	30.1	雌	美津福	恒徳	398.0	58	6.5	7	A4	涌谷町	石巻市	東京
2352	H24.6.15	31.2	去勢	藤平茂(事業団)	安平	449.0	49	6.2	7	A4	大崎市	白石市	東京
2353	H24.6.15	29.6	去勢	奥北茂	平茂勝	463.0	54	7.6	7	A4	登米市	角田市	東京
2354	H24.6.15	29.3	去勢	茂糸波	菊谷	483.0	58	7.8	5	A3	登米市	角田市	東京
2355	H24.6.18	30.2	去勢	北国7の8	茂重波	536.5	68	7.8	8	A5	栗原市	栗原市	仙台
2356	H24.6.18	32.1	去勢	北国7の8	紋次郎	503.0	50	7.5	7	A4	大崎市	登米市	東京
2357	H24.6.20	32.7	雌	安茂勝	茂勝	399.0	47	7.6	6	A4	色麻町	栗原市	仙台
2358	H24.6.20	34.0	雌	第2波茂	菊谷	404.5	64	7.9	6	A4	大崎市	大崎市	仙台
2359	H24.6.20	29.9	去勢	第2平茂勝	安平	517.5	64	8.0	9	A5	登米市	大和町	仙台
2360	H24.6.20	30.3	去勢	安平	隆桜	503.0	73	8.3	10	A5	気仙沼市	大和町	仙台
2361	H24.6.20	32.9	去勢	金幸	平茂勝	598.0	78	9.8	11	A5	大崎市	石巻市	仙台
2362	H24.6.20	33.0	去勢	北国7の8	第2波茂	452.5	62	8.8	11	A5	登米市	大崎市	仙台
2363	H24.6.20	29.9	去勢	平茂勝	安金	528.0	47	8.1	5	A3	登米市	美里町	東京
2364	H24.6.20	31.3	去勢	平茂勝	神高福	499.0	49	8.1	7	A4	気仙沼市	大崎市	東京
2365	H24.6.20	30.9	去勢	第2平茂勝	安福165の9	618.0	62	8.5	8	A5	登米市	石巻市	東京
2366	H24.6.20	31.1	去勢	百合茂	平茂勝	582.0	56	9.3	8	A5	栗原市	登米市	東京
2367	H24.6.20	31.2	去勢	金幸	平茂勝	659.0	82	9.4	8	A5	加美町	登米市	東京
2368	H24.6.20	31.6	去勢	平茂勝	忠福	640.0	81	10.1	11	A5	登米市	登米市	東京
2369	H24.6.20	34.1	雌	安平	隆桜	498.0	67	8.9	10	A5	登米市	登米市	東京
2370	H24.6.20	35.1	去勢	第2平茂勝	高栄	573.0	56	9.4	9	A5	大崎市	大崎市	東京
2371	H24.6.20	33.9	去勢	茂勝	福昌	586.0	75	8.1	9	A5	大崎市	美里町	東京
2372	H24.6.21	33.0	去勢	北光	藤桜	419.0	63	8.0	5	A3	白石市	大崎市	仙台
2373	H24.6.21	30.4	雌	平茂勝	忠福	535.0	49	8.3	3	A2	登米市	登米市	東京
2374	H24.6.25	33.6	去勢	安福165の9	秋重	485.0	55	7.1	8	A5	大郷町	栗原市	東京
2375	H24.6.25	33.0	雌	平茂勝	紋次郎	384.0	53	7.4	5	A4	栗原市	栗原市	東京
2376	H24.6.26	32.8	去勢	平茂勝	金徳	580.0	59	8.3	6	A4	大崎市	白石市	東京
2377	H24.6.27	33.0	雌	第2波茂	紋次郎	392.5	64	7.3	8	A5	大崎市	大崎市	仙台
2378	H24.6.27	32.6	雌	菊谷	福桜(宮崎)	420.5	61	8.2	8	A5	登米市	大郷町	仙台
2379	H24.6.28	31.8	去勢	安重福	茂勝	482.0	63	7.2	4	A3	白石市	石巻市	仙台
2380	H24.6.28	33.6	去勢	北仁	第2波茂	546.0	68	8.5	8	A5	白石市	大崎市	東京
2381	H24.6.29	32.0	雌	菊谷	藤桜	392.0	48	6.5	5	A3	色麻町	白石市	東京
2382	H24.6.29	29.8	雌	平茂勝	紋次郎	488.0	73	8.5	10	A5	加美町	大崎市	東京
2383	H24.7.3	31.1	去勢	平茂勝	紋次郎	614.0	54	8.4	6	A4	栗原市	角田市	東京
2384	H24.7.4	34.4	去勢	勝忠平	平茂勝	588.5	78	10.6	12	A5	大崎市	大崎市	仙台
2385	H24.7.4	29.0	去勢	平茂勝	菊谷	578.0	67	10.1	10	A5	登米市	石巻市	仙台
2386	H24.7.4	32.9	去勢	藤平茂(事業団)	安波	448.0	61	8.2	5	A3	登米市	登米市	仙台
2387	H24.7.4	30.2	雌	茂糸波	安福165の9	393.0	56	6.7	6	A4	登米市	登米市	東京
2388	H24.7.5	29.0	去勢	平茂勝	菊谷	464.0	60	8.2	8	A5	白石市	石巻市	東京
2389	H24.7.5	28.5	雌	茂糸波	糸光	434.0	50	7.1	6	A4	丸森町	石巻市	東京
2390	H24.7.6	30.2	雌	第2波茂	北国7の8	416.0	51	7.1	4	A3	涌谷町	大崎市	東京
2391	H24.7.6	31.3	雌	奥北茂	第2平茂勝	495.0	80	8.2	11	A5	登米市	登米市	東京
2392	H24.7.6	33.7	雌	北国7の8	紋次郎	472.0	52	7.2	5	B4	大崎市	蔵王町	東京
2393	H24.7.6	32.1	去勢	安平	福茂	566.0	74	8.0	7	A4		大崎市	東京
2394	H24.7.6	32.2	去勢	勝忠平	安福久	575.0	90	8.4	11	A5	涌谷町	石巻市	東京
2395	H24.7.6	31.5	去勢	紋次郎	茂重波	541.0	66	8.5	7	A4	加美町	大崎市	東京
2396	H24.7.6	31.5	去勢	平茂勝	神高福	556.0	73	9.0	9	A5	石巻市	美里町	東京
2397	H24.7.6	32.2	去勢	平茂勝	美津福	489.0	72	8.1	9	A5	栗原市	栗原市	東京
2398	H24.7.6	31.0	去勢	安糸晴	北国7の8	575.0	70	9.1	8	A5	気仙沼市	登米市	東京
2399	H24.7.6	31.1	去勢	平茂勝	神高福	558.0	67	8.9	9	A5	南三陸町	登米市	東京
2400	H24.7.9	35.5	去勢	第2波茂	谷水	506.0	65	7.5	7	A4	白石市	大崎市	東京
2401	H24.7.11	34.5	去勢	福之国	福桜(宮崎)	477.0	52	6.6	4	A3	石巻市	美里町	東京
2402	H24.7.12	33.6	去勢	茂勝栄	平茂勝	533.0	77	8.8	9	A5	加美町	大崎市	仙台
2403	H24.7.12	33.7	去勢	北国7の8	茂重波	455.5	59	7.3	5	A3	仙台市	美里町	仙台
2404	H24.7.12	31.4	去勢	勝忠平	平茂勝	562.0	69	9.4	9	A5	栗原市	石巻市	仙台
2405	H24.7.12	30.3	去勢	平茂勝	紋次郎	508.0	77	8.7	12	A5	大崎市	大崎市	仙台
2406	H24.7.12	30.7	去勢	勝忠平	忠福	553.5	74	8.7	9	A5	丸森町	大崎市	仙台
2407	H24.7.12	31.6	去勢	平茂勝	紋次郎	553.5	59	9.2	7	A4	丸森町	大崎市	仙台
2408	H24.7.12	29.8	去勢	紋次郎	北国7の8	486.5	58	8.7	8	A5	色麻町	色麻町	仙台
2409	H24.7.12	34.1	去勢	百合茂	紋次郎	543.0	64	9.3	7	A4	石巻市	石巻市	仙台
2410	H24.7.12	32.4	去勢	第1花国	安福165の9	563.5	74	10.0	9	A5	登米市	石巻市	仙台
2411	H24.7.12	29.9	去勢	福之国	安平	584.5	90	11.4	11	A5	大崎市	石巻市	仙台
2412	H24.7.12	34.0	去勢	百合茂	安平	596.0	69	9.8	10	A5	大崎市	石巻市	仙台
2413	H24.7.12	31.5	去勢	平茂勝	糸福(大分)	457.0	66	8.2	10	A5	白石市	登米市	仙台
2414	H24.7.12	30.2	去勢	茂勝	第20平茂	565.5	72	10.0	8	A5	栗原市	大河原町	仙台
2415	H24.7.12	30.3	去勢	茂糸波	奥茂	484.5	63	9.3	10	A5	美里町	登米市	仙台
2416	H24.7.12	29.7	去勢	平茂勝	忠菊	496.0	80	8.2	11	A5	登米市	登米市	仙台
2417	H24.7.12	30.7	去勢	茂糸波	菊谷	460.0	51	8.3	4	A3	登米市	登米市	仙台
2418	H24.7.12	31.7	去勢	勝忠平	第5隼福	545.0	80	10.2	11	A5	登米市	登米市	仙台
2419	H24.7.12	30.8	去勢	勝忠平	紋次郎	542.0	67	9.7	9	A5	大崎市	登米市	仙台
2420	H24.7.12	30.5	雌	平茂勝	安福165の9	383.0	65	6.9	11	A5	加美町	登米市	仙台
2421	H24.7.12	31.0	雌	北国7の8	菊谷	439.0	77	9.0	9	A5	美里町	大崎市	仙台
2422	H24.7.12	31.5	雌	平茂勝	北国7の8	474.5	62	8.7	10	A5	登米市	登米市	仙台
2423	H24.7.12	33.5	雌	安福栄	茂糸波	477.0	81	8.9	9	A5	白石市	大崎市	仙台
2424	H24.7.12	32.8	去勢	奥北茂	藤平茂(事業団)	405.0	44	7.2	7	A4	涌谷町	栗原市	東京
2425	H24.7.13	31.3	去勢	福之国	福桜(宮崎)	473.0	63	7.2	6	A4	大崎市		東京

茂洋枝肉成績一覽

H27.10.5 作成

宮城県畜産試験場

No.	販売日	出荷月齢	性別	母の父	母方祖父	枝肉重量	ロース芯面積	バラの厚さ	BMS No.	等級	産地	肥育地	出荷先
2426	H24.7.13	30.3	雌	北国7の8	茂糸波	410.0	58	8.1	7	A4	角田市	大崎市	東京
2427	H24.7.13	30.9	雌	第2波茂	福神	464.0	47	7.6	4	A3	白石市	大崎市	東京
2428	H24.7.13	28.7	去勢	平茂勝	神高福	489.0	56	8.3	5	A3	登米市	登米市	東京
2429	H24.7.13	34.9	去勢	北平安	平茂勝	436.0	57	6.0	8	A4	石巻市	登米市	東京
2430	H24.7.19	31.4	去勢	北乃大福	平茂勝	536.0	70	9.1	10	A5	涌谷町	石巻市	仙台
2431	H24.7.19	31.9	雌	南安平	奥北茂	393.0	65	7.3	6	A4	美里町	栗原市	東京
2432	H24.7.20	34.1	去勢	紋次郎	茂重波	444.0	69	7.3	11	A5	涌谷町	大崎市	仙台
2433	H24.7.20	31.1	去勢	勝忠平	茂勝	565.5	60	9.2	11	A5	石巻市	石巻市	仙台
2434	H24.7.23	29.9	雌	第2波茂	紋次郎	371.0	47	5.9	4	A3	大崎市	白石市	東京
2435	H24.7.24	31.1	去勢	美津福	寿高	574.0	75	8.5	6	A4	登米市	登米市	仙台
2436	H24.7.24	33.1	去勢	勝忠平	茂糸波	465.0	60	8.0	8	A5	登米市	登米市	仙台
2437	H24.7.24	30.3	去勢	金幸	平茂勝	605.5	78	9.1	12	A5	大崎市	登米市	仙台
2438	H24.7.24	29.7	去勢	第2波茂	紋次郎	562.0	64	8.5	8	A5	白石市	登米市	仙台
2439	H24.7.24	31.5	去勢	紋次郎	福昌	481.0	68	8.1	7	A4	登米市	登米市	東京
2440	H24.7.24	31.8	去勢	奥北茂	平茂勝	427.0	61	8.3	6	A4	南三陸町	登米市	東京
2441	H24.7.24	29.7	去勢	第2波茂	紋次郎	442.0	58	6.9	5	A3	登米市	登米市	東京
2442	H24.7.24	32.3	去勢	平茂勝	忠福	530.0	55	7.5	6	A4	大崎市	登米市	東京
2443	H24.7.24	30.9	去勢	平茂勝	紋次郎	509.0	49	8.6	7	A4	登米市	登米市	東京
2444	H24.7.24	30.4	去勢	北国7の8	恒徳	465.0	57	7.1	8	A5	登米市	登米市	東京
2445	H24.7.25	35.9	雌	平茂勝	第5隼福	423.5	59	7.1	11	A5	登米市	登米市	仙台
2446	H24.7.25	33.7	雌	深晴	藤桜	407.0	62	7.2	9	A5	大崎市	登米市	仙台
2447	H24.7.25	34.3	雌	第1花園	照神12	408.0	76	7.6	12	A5	大崎市	石巻市	仙台
2448	H24.7.25	33.4	雌	北国7の8	谷茂(事業団)	427.0	60	8.8	9	A5	涌谷町	大崎市	仙台
2449	H24.7.25	30.9	去勢	平茂勝	菊谷	431.5	56	7.9	9	A5	栗原市	蔵王町	仙台
2450	H24.7.25	29.9	去勢	平茂勝	菊谷	513.5	60	8.6	6	A4	栗原市	蔵王町	仙台
2451	H24.7.25	36.4	去勢	奥茂	第7糸桜	516.5	71	8.2	5	A3	丸森町	蔵王町	仙台
2452	H24.7.25	28.8	去勢	勝忠平	菊谷	532.0	72	8.2	8	A5	登米市	石巻市	仙台
2453	H24.7.25	32.4	去勢	茂勝	勝忠平	484.0	73	8.6	11	A5	栗原市	石巻市	仙台
2454	H24.7.25	28.1	去勢	平茂勝	神高福	594.0	59	10.0	4	A3	大崎市	大和町	仙台
2455	H24.7.25	30.2	去勢	茂勝	平茂勝	502.0	68	8.0	9	A5	大衡村	大和町	仙台
2456	H24.7.25	32.4	去勢	菊谷	和人	551.0	71	8.9	5	A3	登米市	村田町	仙台
2457	H24.7.25	31.1	去勢	奥北茂	勝忠平	486.5	51	7.9	3	A2	登米市	登米市	仙台
2458	H24.7.25	32.3	去勢	奥北茂	平茂勝	414.0	67	7.9	6	A4	登米市	登米市	仙台
2459	H24.7.25	30.1	去勢	福之国	福桜(宮崎)	408.5	68	8.9	8	A5	東松島市		仙台
2460	H24.7.25	28.8	去勢	平茂勝	紋次郎	515.0	64	8.6	8	A5	栗原市	大郷町	東京
2461	H24.7.26	30.8	去勢	金幸	平茂勝	544.0	64	7.9	8	A5	登米市	石巻市	東京
2462	H24.7.26	33.1	去勢	百合茂	金幸	662.0	87	8.9	9	A5	登米市	石巻市	東京
2463	H24.7.26	33.8	去勢	安平	隆桜	506.0	52	8.4	7	A4	石巻市	石巻市	東京
2464	H24.7.30	32.3	雌	高栄	茂重波	360.0	48	7.1	3	A2	白石市	白石市	東京
2465	H24.7.31	34.4	雌	平茂勝	紋次郎	431.0	57	7.6	10	A5	石巻市	大崎市	東京
2466	H24.8.1	29.8	去勢	金幸	平茂勝	513.5	64	9.2	9	A5	大崎市	蔵王町	仙台
2467	H24.8.1	29.6	去勢	平茂勝	北国7の8	445.5	65	7.9	5	A3	大崎市	蔵王町	仙台
2468	H24.8.1	28.9	去勢	平茂勝	神高福	517.0	61	9.5	9	A5	栗原市	栗原市	東京
2469	H24.8.1	31.7	雌	百合茂	茂勝	384.0	53	7.5	8	A5	栗原市	栗原市	東京
2470	H24.8.2	33.1	去勢	美津神	宮福茂	494.5	73	7.9	11	A5	白石市	大崎市	仙台
2471	H24.8.3	31.8	去勢	平茂勝	神高福	588.0	62	9.3	10	A5	涌谷町	登米市	東京
2472	H24.8.6	32.4	雌	奥北茂	紋次郎	347.0	47	7.2	6	A4	涌谷町	大崎市	仙台
2473	H24.8.6	32.8	去勢	茂勝	初代14	532.0	80	9.2	12	A5	大崎市	登米市	仙台
2474	H24.8.6	30.5	去勢	勝忠平	金幸	577.0	62	9.2	7	A4	大崎市	登米市	仙台
2475	H24.8.6	31.0	去勢	勝忠平	金幸	637.5	65	9.3	11	A5	大崎市	大郷町	仙台
2476	H24.8.6	29.8	去勢	平茂勝	安平	578.5	79	9.2	10	A5	加美町	登米市	仙台
2477	H24.8.6	30.6	去勢	勝忠平	平茂勝	583.5	69	8.6	10	A5	栗原市	蔵王町	仙台
2478	H24.8.6	28.2	去勢	茂糸波	菊谷	466.0	59	8.8	9	A5	栗原市	名取市	仙台
2479	H24.8.6	30.2	去勢	平茂勝	美津福	515.0	64	8.2	9	A5	登米市	登米市	仙台
2480	H24.8.6	33.9	去勢	第2波茂	紋次郎	463.5	80	8.9	8	A4	登米市	登米市	仙台
2481	H24.8.6	29.7	去勢	平茂勝	茂重波	526.0	68	9.7	9	A5	加美町	蔵王町	仙台
2482	H24.8.6	28.5	去勢	平茂勝	神高福	587.5	81	10.6	9	A5	大崎市	大和町	仙台
2483	H24.8.6	34.8	雌	美津福	福昌	383.5	47	8.1	6	A4	登米市	登米市	仙台
2484	H24.8.6	33.7	去勢	百合茂	第2波茂	447.0	61	8.1	7	A4	登米市	登米市	仙台
2485	H24.8.6	32.7	去勢	百合茂	忠菊	511.0	80	8.7	9	A5	色麻町	登米市	仙台
2486	H24.8.7	28.9	去勢	紋次郎	第2波茂	456.0	71	7.6	9	A5	色麻町	大崎市	仙台
2487	H24.8.7	32.5	雌	茂糸波	平茂勝	410.5	76	7.2	7	A4	大崎市	大崎市	仙台
2488	H24.8.7	33.5	去勢	菊谷	恒徳	468.0	61	8.5	10	A5	登米市	登米市	仙台
2489	H24.8.7	33.1	去勢	茂糸桜	安福165の9	485.5	69	7.8	10	A5	栗原市	登米市	仙台
2490	H24.8.7	31.6	去勢	福桜(宮崎)	糸秀	456.0	73	7.3	9	A5	栗原市	登米市	仙台
2491	H24.8.7	30.3	雌	奥北茂	勝忠平	477.0	70	7.8	9	A5	登米市	登米市	仙台
2492	H24.8.8	29.7	去勢	平茂勝	第1花園	544.5	61	9.2	9	A5	栗原市	蔵王町	仙台
2493	H24.8.8	30.3	去勢	平茂勝	北国7の8	515.5	59	9.2	12	A5	大和町	登米市	仙台
2494	H24.8.8	31.3	去勢	福桜(宮崎)	安平	460.5	66	9.8	9	A5	富谷町	加美町	仙台
2495	H24.8.8	33.9	雌	北国7の8	茂重波	447.0	70	7.5	12	A5	白石市	大崎市	仙台
2496	H24.8.8	32.8	雌	福栄	第33平茂	461.5	66	8.2	9	A5	南三陸町	石巻市	仙台
2497	H24.8.8	33.1	去勢	茂糸桜	糸福栄	470.0	53	7.0	3	A3	白石市	大崎市	東京
2498	H24.8.8	32.8	去勢	北国7の8	茂重波	430.0	58	7.6	5	A3	涌谷町	美里町	東京
2499	H24.8.8	33.1	雌	奥北茂	平茂勝	351.0	48	7.1	10	A5	涌谷町	大崎市	東京
2500	H24.8.8	33.3	雌	高栄	第3神竜の4	379.0	60	6.6	9	A5	大崎市	大崎市	東京
2501	H24.8.9	31.6	雌	平茂勝	安美土井	329.5	40	6.8	3	A2	登米市	登米市	仙台
2502	H24.8.9	35.7	去勢	安茂勝	安平	476.0	50	7.4	5	A4	丸森町	蔵王町	東京
2503	H24.8.9	30.8	去勢	福栄	谷茂(事業団)	480.0	62	7.3	5	A4	白石市	白石市	東京
2504	H24.8.9	30.7	雌	勝忠平	福昌	341.0	55	6.7	7	A4	気仙沼市	蔵王町	東京
2505	H24.8.9	33.8	雌	北仁	第2波茂	476.0	64	7.5	6	A4	白石市	大崎市	東京
2506	H24.8.10	31.0	去勢	照美	茂糸波	429.0	46	7.8	6	A4	東松島市	美里町	仙台
2507	H24.8.16	33.7	去勢	宮福茂	平茂勝	540.0	72	7.3	9	A5	涌谷町	大崎市	東京
2508	H24.8.17	30.7	去勢	奥北茂	茂勝	451.0	57	6.9	6	A4	美里町	石巻市	東京
2509	H24.8.17	30.3	去勢	金幸	平茂勝	462.0	52	6.2	4	A3	登米市	登米市	東京
2510	H24.8.20	33.5	去勢	茂糸波	糸晴波	402.0	49	6.7	5	A3	気仙沼市	南三陸町	東京
2511	H24.8.21	33.1	去勢	平茂勝	第20平茂	475.0	60	7.5	6	A4	色麻町	石巻市	仙台
2512	H24.8.22	30.6	去勢	勝忠平	金幸	521.0	72	7.7	11	A5	登米市	蔵王町	仙台
2513	H24.8.22	32.4	去勢	貴安福	茂勝	495.5	78	8.2	9	A5	白石市	大崎市	仙台
2514	H24.8.22	31.3	去勢	茂糸波	平茂勝	563.5	61	10.0	8	B5	石巻市	石巻市	仙台
2515	H24.8.22	34.0	去勢	第6栄	第2波茂	473.0	67	9.2	7	A4	白石市	大崎市	仙台
2516	H24.8.22	32.1	去勢	北乃安福	紋次郎	537.0	63	8.3	6	A4	涌谷町	涌谷町	東京
2517	H24.8.23	32.6	去勢	安平	糸秀	492.0	84	9.3	10	A5	登米市	登米市	仙台
2518	H24.8.23	31.3	去勢	百合茂	北国7の8	458.0	57	8.6	8	A5	登米市	登米市	仙台
2519	H24.8.23	29.0	雌	勝忠平	茂勝	307.5	48	6.5	5	A4	登米市	登米市	仙台
2520	H24.8.23	30.1	雌	菊谷	恒徳	342.0	58	6.4	7	A4	石巻市	栗原市	東京
2521	H24.8.23	30.7	去勢	平茂勝	第15金水	517.0	66	8.2	7	A4	登米市	登米市	東京
2522	H24.8.23	31.1	雌	茂糸波	平茂勝	425.0	55	8.4	7	A4	色麻町	登米市	東京

茂洋枝肉成績一覽

H27.10.5 作成

宮城県畜産試験場

No.	販売日	出荷月齢	性別	母の父	母方祖父	枝肉重量	ロース芯面積	バラの厚さ	BMS No.	等級	産地	肥育地	出荷先
2523	H24.8.31	35.7	去勢	茂宗	初代14	528.0	71	7.6	9	A5	大崎市	大崎市	東京
2524	H24.9.4	31.1	去勢	奥北茂	金幸	528.5	54	9.2	10	A5	登米市	登米市	仙台
2525	H24.9.4	29.5	去勢	平茂勝	神高福	579.0	70	10.7	11	A5	登米市	登米市	仙台
2526	H24.9.4	32.9	去勢	福栄	北国7の8	426.5	55	8.1	7	A4	登米市	登米市	仙台
2527	H24.9.4	31.6	去勢	第2波茂	谷茂(事業団)	482.0	71	8.0	7	A4	登米市	登米市	仙台
2528	H24.9.4	29.1	去勢	平茂勝	菊谷	607.0	71	9.2	7	A4	登米市	登米市	仙台
2529	H24.9.4	31.9	去勢	茂糸桜	第2波茂	478.5	71	8.5	6	A4	登米市	登米市	仙台
2530	H24.9.5	29.5	去勢	平茂勝	安福165の9	479.5	61	8.0	9	A5	栗原市	大和町	仙台
2531	H24.9.5	29.2	去勢	勝忠平	北国7の8	534.0	66	9.3	10	A5	栗原市	大和町	仙台
2532	H24.9.5	33.2	去勢	平茂勝	神高福	540.5	74	8.3	8	A5	気仙沼市	大崎市	仙台
2533	H24.9.5	30.8	去勢	金幸	神高福	553.0	73	9.4	7	A4	登米市	蔵王町	仙台
2534	H24.9.5	34.6	去勢	第2平茂勝	平茂勝	452.0	79	9.6	11	A5	加美町	大崎市	仙台
2535	H24.9.5	34.4	雌	安平	隆桜	440.0	69	9.0	10	A5	登米市	石巻市	仙台
2536	H24.9.5	30.9	去勢	北国7の8	紋次郎	554.0	70	9.3	11	A5	大衡村	蔵王町	東京
2537	H24.9.11	31.7	雌	勝忠平	金幸	483.0	59	7.2	6	A4	登米市	登米市	東京
2538	H24.9.12	31.1	雌	奥北茂	神勝福	529.0	60	7.6	6	A4	大崎市	白石市	東京
2539	H24.9.14	38.0	去勢	茂勝	北国7の8	357.5	44	6.3	6	A4	石巻市	大崎市	仙台
2540	H24.9.18	30.5	去勢	平茂勝	神高福	504.5	66	9.0	10	A5	大崎市	石巻市	仙台
2541	H24.9.18	33.8	雌	北国7の8	9大幸	448.0	59	7.1	7	A4	涌谷町	涌谷町	東京
2542	H24.9.18	36.8	去勢	糸花	秋重	395.0	42	6.5	3	A2	大郷町	丸森町	東京
2543	H24.9.19	32.4	去勢	平茂勝	安平	485.0	67	8.3	8	A4	栗原市	登米市	東京
2544	H24.9.20	30.9	去勢	平茂勝	神高福	604.0	69	10.4	6	A4	登米市	村田町	仙台
2545	H24.9.20	30.9	去勢	平茂勝	神高福	588.5	76	9.1	10	A5	石巻市	村田町	仙台
2546	H24.9.25	31.0	去勢	茂勝栄	平茂勝	571.0	77	8.6	11	A5	栗原市	美里町	仙台
2547	H24.9.25	36.0	去勢	福昌	森正	434.5	57	7.5	5	A3	登米市	大崎市	仙台
2548	H24.9.26	38.8	去勢	茂糸波	紋次郎	416.5	60	7.3	9	A5	登米市	登米市	仙台
2549	H24.9.26	29.8	去勢	平茂勝	安福165の9	509.5	61	10.5	10	A5	東松島市	蔵王町	仙台
2550	H24.9.26	30.2	雌	奥北茂	金幸	440.5	62	8.8	10	A5	登米市	登米市	仙台
2551	H24.9.26	32.7	去勢	安平照	茂勝	531.5	68	9.4	10	A5	石巻市	石巻市	仙台
2552	H24.9.26	31.3	去勢	第2波茂	初代14	533.5	66	9.1	7	A4	大崎市	石巻市	仙台
2553	H24.9.27	32.0	去勢	安平	隆桜	560.0	56	8.4	8	A5	加美町	石巻市	東京
2554	H24.9.27	35.7	雌	北国7の8	菊谷	446.0	39	5.5	4	B3	蔵王町	石巻市	東京
2555	H24.10.1	33.8	去勢	北国7の8	森正	440.0	48	6.6	5	A3	仙台市	美里町	東京
2556	H24.10.1	34.6	雌	美津福	糸晴波	340.0	58	5.4	6	A4	石巻市	美里町	東京
2557	H24.10.1	29.8	去勢	平茂勝	北国7の8	559.0	63	9.0	9	A5	登米市	大郷町	東京
2558	H24.10.3	31.0	去勢	平茂勝	紋次郎	536.0	66	9.4	6	A4	加美町	大崎市	仙台
2559	H24.10.3	34.7	去勢	菊谷	安福165の9	453.0	68	7.3	8	A4	加美町	大崎市	仙台
2560	H24.10.3	32.2	去勢	平茂勝	紋次郎	601.0	64	10.2	10	A5	大崎市	石巻市	仙台
2561	H24.10.3	30.8	去勢	平茂勝	北国7の8	489.5	56	9.1	8	A5	白石市	蔵王町	仙台
2562	H24.10.3	29.4	去勢	勝忠平	平茂勝	580.0	73	9.0	9	A5	丸森町	蔵王町	仙台
2563	H24.10.4	29.2	去勢	美津福	第2波茂	463.5	61	8.2	11	A5	石巻市	石巻市	仙台
2564	H24.10.9	31.1	去勢	茂糸波	安平	422.0	60	7.1	8	A5	石巻市	石巻市	仙台
2565	H24.10.10	31.5	去勢	貴安福	第2波茂	487.5	64	8.4	8	A5	白石市	大崎市	仙台
2566	H24.10.10	34.3	雌	北平安	平茂勝	371.5	69	7.5	9	A5	美里町	大崎市	仙台
2567	H24.10.10	30.0	去勢	勝忠平	忠福	487.0	67	8.4	7	A4	加美町	白石市	東京
2568	H24.10.10	31.3	去勢	北国7の8	福昌	542.0	68	9.6	11	A5	加美町	川崎町	東京
2569	H24.10.10	31.1	去勢	福之国	福桜(宮崎)	519.0	59	8.2	12	A5	東松島市	蔵王町	東京
2570	H24.10.15	33.7	雌	神勝福	茂糸波	325.0	55	5.7	6	A4	大崎市	栗原市	東京
2571	H24.10.16	36.7	去勢	茂糸桜	平茂勝	448.5	61	7.2	9	A5	栗原市	大崎市	仙台
2572	H24.10.16	32.4	去勢	平茂勝	菊谷	427.0	43	6.1	4	A3	石巻市	美里町	東京
2573	H24.10.16	31.5	去勢	忠富士	糸秀	448.0	65	7.1	9	A5	加美町	石巻市	東京
2574	H24.10.17	32.7	雌	第2波茂	初代14	337.0	51	6.5	7	A4	大崎市	栗原市	仙台
2575	H24.10.17	29.2	去勢	金幸	平茂勝	497.0	58	8.5	6	A4	角田市	蔵王町	仙台
2576	H24.10.17	33.5	雌	茂勝	福昌	377.0	54	6.8	6	A4	大衡村	登米市	東京
2577	H24.10.23	32.2	去勢	第2平茂勝	茂勝	468.5	53	7.5	5	A3	登米市	美里町	仙台
2578	H24.10.23	32.6	去勢	茂勝	安平	387.5	53	8.4	6	A4	大崎市	石巻市	仙台
2579	H24.10.23	34.6	去勢	北平安	茂糸波	478.0	72	9.6	10	A5	涌谷町	大崎市	仙台
2580	H24.10.24	33.2	去勢	平茂勝	福昌	536.0	69	9.7	9	A5	登米市	登米市	仙台
2581	H24.10.24	31.4	去勢	藤平茂(事業団)	菊谷	610.0	64	8.3	8	A5	美里町	登米市	東京
2582	H24.10.26	29.7	去勢	勝忠平	平茂勝	612.0	67	8.5	9	A5	丸森町	大崎市	東京
2583	H24.10.26	33.4	去勢	平茂勝	北国7の8	555.0	68	8.7	9	A5	登米市	登米市	東京
2584	H24.10.26	32.3	去勢	第2波茂	安美金	551.0	73	8.6	8	A5	登米市	登米市	東京
2585	H24.10.26	33.5	雌	勝忠平	北国7の8	493.0	75	8.4	10	A5	登米市	登米市	東京
2586	H24.10.30	31.0	去勢	茂糸桜	茂勝	426.5	55	7.2	7	A4	美里町	大崎市	仙台
2587	H24.11.6	31.3	雌	第2平茂勝	茂勝	389.0	43	5.6	9	B5	丸森町	栗原市	東京
2588	H24.11.7	35.1	去勢	北平安	茂糸波	496.5	79	8.6	11	A5	涌谷町	大崎市	仙台
2589	H24.11.7	33.4	去勢	福桜(宮崎)	照萩	499.5	82	8.1	10	A5	東松島市	美里町	仙台
2590	H24.11.7	30.0	去勢	平茂勝	神高福	445.5	55	8.7	8	A5	石巻市	石巻市	仙台
2591	H24.11.7	29.6	去勢	金幸	平茂勝	552.0	62	7.9	7	A4	気仙沼市	石巻市	仙台
2592	H24.11.7	31.6	去勢	平茂勝	紋次郎	523.5	79	9.1	7	A4	栗原市	大崎市	仙台
2593	H24.11.7	27.9	去勢	第1花国	北国7の8	490.0	55	7.4	5	A3	栗原市	栗原市	仙台
2594	H24.11.7	31.3	去勢	平茂勝	安平	592.5	84	10.9	11	A5	栗原市	栗原市	仙台
2595	H24.11.7	32.6	去勢	安平	隆桜	466.5	68	8.3	10	A5	栗原市	登米市	仙台
2596	H24.11.7	31.2	去勢	北国茂	茂勝	585.5	75	8.3	9	A5	白石市	登米市	仙台
2597	H24.11.7	31.5	去勢	藤平茂(事業団)	第2波茂	519.0	72	8.0	10	A5	登米市	登米市	仙台
2598	H24.11.7	30.9	去勢	第2平茂勝	茂糸波	533.0	66	8.4	9	A5	蔵王町	蔵王町	仙台
2599	H24.11.7	30.7	去勢	金幸	平茂勝	549.0	55	7.7	4	B3	南三陸町	蔵王町	仙台
2600	H24.11.7	31.9	去勢	百合茂	北国7の8	599.5	71	8.5	6	A4	松島町	仙台市	仙台
2601	H24.11.7	30.5	雌	北国4の3	秋重	450.0	85	10.1	11	A5	気仙沼市	大崎市	仙台
2602	H24.11.7	33.0	雌	第2波茂	菊谷	437.0	72	10.0	11	A5	登米市	登米市	仙台
2603	H24.11.9	31.6	去勢	百合茂	第20平茂	506.0	64	7.3	8	A5	栗原市	大崎市	仙台
2604	H24.11.12	32.8	去勢	北平安	北国7の8	527.5	79	9.8	10	A5	涌谷町	石巻市	仙台
2605	H24.11.12	32.4	雌	北国7の8	茂重波	373.0	51	5.8	7	A4	色麻町	蔵王町	東京
2606	H24.11.13	35.1	去勢	第6栄	茂重波	406.0	61	7.2	6	A3	白石市	大崎市	仙台
2607	H24.11.13	31.8	去勢	平茂勝	神高福	500.0	58	8.0	6	A4	大崎市	登米市	東京
2608	H24.11.13	31.2	雌	福栄	平茂勝	450.0	62	7.8	8	A5	気仙沼市	登米市	東京
2609	H24.11.14	34.7	去勢	安平	糸秀	452.5	65	8.0	6	A4	石巻市	大崎市	仙台
2610	H24.11.15	31.8	去勢	金幸	平茂勝	525.0	58	7.5	7	A4	気仙沼市	南三陸町	東京
2611	H24.11.16	31.6	去勢	奥北茂	百合茂	512.0	97	9.1	10	A5	登米市	登米市	東京
2612	H24.11.19	29.1	去勢	茂糸波	紋次郎	556.0	63	8.8	4	A3	加美町	白石市	仙台
2613	H24.11.19	33.4	去勢	百合茂	安糸福	642.5	82	9.5	11	A5	登米市	石巻市	仙台
2614	H24.11.20	29.2	去勢	北国7の8	紋次郎	500.5	47	9.3	8	A5	大崎市	蔵王町	仙台
2615	H24.11.21	31.3	去勢	金幸	神高福	459.0	58	7.6	9	A5	登米市	大崎市	仙台
2616	H24.11.27	30.7	去勢	糸福(鹿兒島)	安平	483.0	58	7.6	6	A4	大崎市	大崎市	仙台
2617	H24.11.27	30.8	去勢	金幸	神高福	577.0	95	10.9	10	A5	登米市	登米市	仙台
2618	H24.11.27	31.7	去勢	第2波茂	景藤	431.0	62	7.3	9	A5	登米市	登米市	東京
2619	H24.11.29	32.0	去勢	百合茂	神高福	655.0	92	8.8	9	A5	登米市	石巻市	東京

茂洋枝肉成績一覽

H27.10.5 作成

宮城県畜産試験場

No.	販売日	出荷月齢	性別	母の父	母方祖父	枝肉重量	ロース芯面積	バラの厚さ	BMS No.	等級	産地	肥育地	出荷先
2620	H24.11.29	31.6	去勢	勝忠平	茂重波	531.0	63	8.0	9	A5	石巻市	石巻市	東京
2621	H24.11.30	31.9	雌	茂糸桜	茂重波	333.0	49	7.0	7	A4	栗原市	栗原市	東京
2622	H24.12.3	30.2	去勢	金幸	神高福	535.5	62	8.3	11	A5	登米市	石巻市	仙台
2623	H24.12.4	31.1	去勢	奥北茂	平茂勝	485.5	56	7.7	9	B5	石巻市	石巻市	仙台
2624	H24.12.4	30.0	去勢	福之国	安平	551.5	80	9.6	9	A5	登米市	蔵王町	仙台
2625	H24.12.5	29.7	去勢	第2平茂勝	茂勝	577.5	80	8.5	9	A5	登米市	登米市	仙台
2626	H24.12.5	30.4	去勢	平茂勝	紋次郎	631.0	87	9.6	11	A5	登米市	登米市	仙台
2627	H24.12.5	32.4	去勢	南安平	茂勝	632.0	85	9.2	7	A4	美里町	白石市	仙台
2628	H24.12.5	29.7	去勢	平茂勝	北国7の8	667.5	84	10.0	9	A5	色麻町	登米市	仙台
2629	H24.12.5	30.9	去勢	茂糸桜	紋次郎	549.0	79	9.6	9	A5	涌谷町		仙台
2630	H24.12.5	30.6	去勢	奥北茂	北国7の8	457.5	65	8.7	9	A5	登米市	登米市	仙台
2631	H24.12.5	31.1	去勢	奥北茂	福桜(宮崎)	531.5	72	9.3	9	A5	登米市	登米市	仙台
2632	H24.12.5	33.6	去勢	第2波茂	紋次郎	477.0	54	8.6	9	A5	栗原市	登米市	仙台
2633	H24.12.5	30.8	去勢	勝忠平	糸福(鹿見島)	544.5	87	9.8	10	A5	大崎市	登米市	仙台
2634	H24.12.5	33.0	去勢	福桜(宮崎)	糸晴(佐賀)	549.0	62	8.0	8	A5	栗原市	美里町	東京
2635	H24.12.6	29.8	去勢	平茂勝	茂重波	476.5	51	7.7	7	B4	大崎市	登米市	仙台
2636	H24.12.6	30.0	去勢	奥北茂	百合茂	496.0	77	9.0	11	A5	登米市	登米市	仙台
2637	H24.12.6	30.6	去勢	勝緑	菊谷	538.0	69	10.0	9	A5	登米市	登米市	仙台
2638	H24.12.6	33.9	去勢	平茂勝	糸秀	537.0	73	8.7	10	A5	加美町	登米市	仙台
2639	H24.12.6	30.8	去勢	第2波茂	安福165の9	496.0	65	8.4	5	A3	登米市	大崎市	東京
2640	H24.12.6	29.7	去勢	金幸	平茂勝	562.0	76	7.2	8	A5	大崎市	石巻市	東京
2641	H24.12.7	30.7	去勢	勝忠平	菊谷	538.0	76	8.3	8	A5	登米市	登米市	仙台
2642	H24.12.10	30.2	去勢	茂重波	恒徳	418.0	51	7.2	8	A5	登米市	登米市	東京
2643	H24.12.11	31.6	去勢	紋次郎	北国7の8	475.0	57	7.2	8	A4	石巻市	大崎市	仙台
2644	H24.12.11	31.5	去勢	糸安平	第2波茂	466.5	78	7.3	9	A5	色麻町	南三陸町	仙台
2645	H24.12.11	28.6	去勢	神勝福	平茂勝	460.0	64	7.3	6	A4	石巻市	南三陸町	仙台
2646	H24.12.11	33.4	去勢	第1花国	安平	472.0	64	7.6	7	A4	栗原市	登米市	東京
2647	H24.12.12	31.1	去勢	安茂勝	美津福	548.0	72	8.2	8	A5	石巻市	登米市	仙台
2648	H24.12.12	31.2	去勢	勝忠平	茂糸波	601.5	94	9.8	12	A5	石巻市	大郷町	仙台
2649	H24.12.13	29.9	去勢	平茂勝	菊谷	543.0	56	8.3	8	A5	東松島市		東京
2650	H24.12.13	29.4	去勢	平茂勝	北国7の8	575.0	65	8.7	8	A5	栗原市	大郷町	東京
2651	H24.12.14	36.0	去勢	安谷	茂重波	454.5	62	8.0	9	A5	大崎市	大崎市	仙台
2652	H24.12.17	30.5	去勢	安糸福	茂勝	570.0	72	10.4	12	A5	栗原市	大和町	仙台
2653	H24.12.17	30.6	去勢	平茂勝	菊谷	590.5	71	9.2	8	A5	大崎市	蔵王町	仙台
2654	H24.12.18	36.0	去勢	宮福茂	糸光◆	502.0	49	7.3	4	B3	白石市	登米市	仙台
2655	H24.12.18	39.5	去勢	照幸重	茂勝	475.0	47	6.8	6	A4	白石市	蔵王町	東京
2656	H24.12.19	29.8	去勢	平茂勝	菊谷	594.0	66	9.7	8	A5	登米市	大崎市	仙台
2657	H24.12.19	32.5	去勢	花桜	糸光◆	457.5	68	7.3	5	A3	大崎市	大崎市	仙台
2658	H24.12.20	31.3	去勢	安茂勝	茂勝	562.5	78	10.4	8	A5	石巻市	登米市	仙台
2659	H24.12.21	30.8	去勢	忠富士	福之国	485.0	62	8.3	8	A5	大崎市	大郷町	仙台
2660	H24.12.21	30.4	去勢	神勝福	金幸	550.5	64	9.5	7	A4	丸森町		仙台
2661	H24.12.21	33.1	去勢	第2波茂	茂重波	473.0	60	8.3	8	A5	美里町	南三陸町	東京
2662	H24.12.21	30.5	去勢	百合茂	金幸	605.0	81	9.1	9	A5	登米市	大郷町	東京
2663	H24.12.21	30.3	去勢	第2平茂勝	安平	566.0	74	9.6	10	A5	登米市	大郷町	東京
2664	H24.12.21	29.8	去勢	勝忠平	平茂勝	580.0	68	9.2	9	A5	南三陸町	大郷町	東京
2665	H24.12.22	33.0	去勢	第2平茂勝	第2波茂	530.0	57	8.0	9	A5	登米市	登米市	東京
2666	H25.1.5	29.9	去勢	茂糸桜	神高福	438.5	63	8.2	9	A5	白石市	登米市	仙台
2667	H25.1.5	29.8	去勢	第1花国	安平	434.5	62	7.2	9	A5	栗原市	登米市	仙台
2668	H25.1.8	36.2	去勢	北光	茂勝	401.5	69	7.1	9	A5	白石市	大崎市	仙台
2669	H25.1.9	29.4	去勢	百合茂	北国7の8	540.0	77	8.4	11	A5	村田町	蔵王町	仙台
2670	H25.1.9	31.3	去勢	平茂勝	忠福	543.5	74	9.8	10	A5	石巻市	石巻市	仙台
2671	H25.1.16	34.7	去勢	奥茂	寿高	454.5	60	6.7	5	A3	栗原市	大崎市	仙台
2672	H25.1.22	30.4	去勢	藤平茂(事業団)	紋次郎	582.0	57	8.2	5	A3	涌谷町	登米市	東京
2673	H25.1.22	30.5	去勢	茂勝栄	第2波茂	511.0	78	9.5	10	A5	栗原市	登米市	東京
2674	H25.1.23	31.5	去勢	第2波茂	第1花国	563.0	59	9.0	7	A4	大崎市	石巻市	仙台
2675	H25.1.23	29.8	去勢	平茂勝	安平	509.5	64	8.5	9	A5	栗原市	大和町	仙台
2676	H25.1.23	30.5	去勢	勝忠平	北国7の8	505.5	65	9.0	9	A5	白石市	大和町	仙台
2677	H25.1.23	30.0	去勢	北平安	平茂勝	508.0	64	7.7	6	A4	大崎市	蔵王町	仙台
2678	H25.1.23	30.3	去勢	金幸	神高福	587.5	63	7.6	10	A5	丸森町	大崎市	仙台
2679	H25.1.23	33.2	雌	茂糸桜	茂勝	338.0	47	6.3	5	A3	大崎市	栗原市	東京
2680	H25.1.25	32.0	去勢	安平	奥茂	478.0	52	7.3	7	A4	大崎市	南三陸町	東京
2681	H25.1.29	35.5	去勢	茂糸波	北国7の8	442.5	54	7.8	6	A4	大衡村	大崎市	仙台
2682	H25.1.29	32.0	去勢	北仁	安平	423.5	66	7.5	6	A4	加美町	大崎市	仙台
2683	H25.1.29	31.0	去勢	平茂勝	紋次郎	459.0	59	8.2	9	A5	石巻市	石巻市	東京
2684	H25.2.4	29.2	去勢	平茂勝	茂重波	468.5	52	8.8	7	A4	美里町	石巻市	仙台
2685	H25.2.6	31.0	去勢	第2平茂勝	第2波茂	572.0	63	9.2	10	A5	大崎市	石巻市	仙台
2686	H25.2.6	29.8	去勢	福之国	安平	510.0	66	9.3	9	A5	山元町	登米市	仙台
2687	H25.2.6	30.1	去勢	平茂勝	安平	539.5	64	10.1	10	A5	色麻町	大崎市	仙台
2688	H25.2.6	30.1	去勢	勝忠平	金幸	622.0	74	9.2	9	A5	栗原市	石巻市	東京
2689	H25.2.6	31.6	去勢	百合茂	茂勝	567.0	77	9.0	9	A5	栗原市	石巻市	東京
2690	H25.2.6	30.8	去勢	平茂勝	安福165の9	424.0	59	7.0	9	A5	大崎市	石巻市	東京
2691	H25.2.7	28.8	去勢	安福(岐阜)	糸北鶴	362.5	42	6.2	3	A2	大崎市	登米市	仙台
2692	H25.2.12	32.2	去勢	北国7の8	菊谷	437.0	56	8.0	7	A4	涌谷町	大郷町	東京
2693	H25.2.13	33.3	去勢	茂糸波	安金	512.5	65	8.0	7	A4	大崎市	南三陸町	仙台
2694	H25.2.13	29.9	去勢	平茂勝	神高福	534.0	59	8.6	7	A4	登米市	美里町	仙台
2695	H25.2.15	30.8	雌	福之国	安平	359.0	54	7.1	11	A5	栗原市	登米市	東京
2696	H25.2.19	31.9	去勢	北国7の8	紋次郎	369.0	48	6.1	5	A3	栗原市	栗原市	東京
2697	H25.2.20	32.0	去勢	平茂勝	神高福	542.0	67	8.7	9	A5	石巻市	石巻市	仙台
2698	H25.2.21	30.1	去勢	平茂勝	忠福	588.0	58	9.2	8	A5	石巻市	蔵王町	仙台
2699	H25.2.25	33.7	去勢	奥北茂	百合茂	485.0	65	8.2	11	A5	登米市	登米市	東京
2700	H25.2.25	32.8	去勢	奥北茂	勝忠平	475.0	61	8.1	8	A5	登米市	登米市	東京
2701	H25.2.25	32.1	雌	金幸	平茂勝	548.0	73	9.6	10	A5	登米市	登米市	東京
2702	H25.2.26	33.7	去勢	金幸	平茂勝	442.5	53	8.2	6	A4	色麻町	大崎市	仙台
2703	H25.2.27	33.8	去勢	福栄	北国7の8	493.5	73	8.6	9	A5	白石市	加美町	仙台
2704	H25.2.27	30.8	去勢	平茂勝	神高福	556.5	69	8.9	10	A5	登米市	登米市	仙台
2705	H25.3.1	29.9	去勢	金幸	平茂勝	447.0	57	7.8	7	A4	涌谷町	石巻市	仙台
2706	H25.3.1	30.4	去勢	平茂勝	北国7の8	473.0	67	9.0	9	A5	大崎市	登米市	東京
2707	H25.3.4	28.8	去勢	茂勝	福桜(宮崎)	427.5	52	7.2	3	A2	色麻町	石巻市	仙台
2708	H25.3.6	30.5	去勢	照幸重	茂勝	517.5	70	8.5	8	A5	白石市	蔵王町	仙台
2709	H25.3.6	31.1	去勢	茂勝	景藤	465.5	57	7.4	8	A4	登米市	登米市	仙台
2710	H25.3.6	30.9	去勢	平茂勝	紋次郎	575.0	72	8.3	6	A4	白石市	大崎市	東京
2711	H25.3.6	30.7	去勢	平茂勝	谷秋	575.0	65	8.8	8	B5	登米市	大崎市	東京
2712	H25.3.13	29.6	去勢	第6栄	茂勝	454.0	73	7.4	7	A4	大崎市	石巻市	仙台
2713	H25.3.13	31.1	去勢	安福栄	北国7の8	454.5	64	8.3	6	A4	白石市	石巻市	仙台
2714	H25.3.21	32.2	去勢	百合茂	神高福	613.5	64	10.0	6	A4	大崎市	石巻市	仙台
2715	H25.3.21	33.3	去勢	福昌	糸松	482.0	51	8.8	5	A4	南三陸町	登米市	仙台
2716	H25.3.21	29.7	去勢	福栄	平茂勝	540.5	71	9.0	10	A5	石巻市	大和町	仙台

茂洋枝肉成績一覽

H27.10.5 作成

宮城県畜産試験場

No.	販売日	出荷月齢	性別	母の父	母方祖父	枝肉重量	ロース芯面積	バラの厚さ	BMS No.	等級	産地	肥育地	出荷先
2717	H25.3.21	29.0	去勢	安平	福桜(宮崎)	474.0	70	8.9	9	A5	石巻市	大和町	仙台
2718	H25.3.22	33.4	去勢	第2平茂勝	安福165の9	563.5	60	8.7	7	A4	登米市	南三陸町	仙台
2719	H25.3.25	33.1	去勢	第2波茂	第1花国	553.0	78	8.4	10	A5	大崎市	登米市	東京
2720	H25.3.25	30.6	雌	北国7の8	茂重波	442.0	58	7.9	9	A5	登米市	登米市	東京
2721	H25.3.27	34.5	去勢	紋次郎	南波竹	519.0	66	8.4	9	A5	涌谷町	美里町	東京
2722	H25.4.3	31.4	去勢	北仁	茂重波	478.0	68	8.0	8	A5	栗原市	大崎市	仙台
2723	H25.4.4	31.4	雌	菊谷	茂重波	405.0	53	7.6	8	A5	大崎市	美里町	東京
2724	H25.4.9	31.7	去勢	平茂勝	菊谷	539.5	67	9.2	7	A4	登米市	登米市	仙台
2725	H25.4.9	30.5	去勢	茂系桜	谷福(事業団)	475.0	57	9.0	8	A5	白石市	白石市	東京
2726	H25.4.16	31.9	去勢	勝忠平	金幸	436.0	62	6.8	6	A4	登米市	登米市	仙台
2727	H25.4.16	29.1	去勢	平茂勝	福桜(宮崎)	537.0	71	9.2	10	A5	加美町	登米市	仙台
2728	H25.4.23	30.6	去勢	安重福	福桜(宮崎)	496.5	76	9.3	10	A5	白石市	大崎市	仙台
2729	H25.4.23	29.1	去勢	金幸	平茂勝	526.0	70	8.0	10	A5	美里町	村田町	仙台
2730	H25.4.24	28.8	去勢	糸福(岐阜)	安福(岐阜)	472.5	73	8.2	9	A5	大崎市	石巻市	仙台
2731	H25.4.24	28.9	去勢	茂勝	宮滝	513.0	53	8.5	8	A5	美里町		東京
2732	H25.4.24	31.0	去勢	茂系桜	第2波茂	526.0	66	8.8	8	A5	涌谷町	大郷町	東京
2733	H25.5.10	32.5	雌	平茂勝	紋次郎	352.0	56	5.2	5	A3	大崎市	栗原市	東京
2734	H25.5.10	31.0	雌	福栄	茂系波	401.0	43	6.0	4	B2	石巻市	大崎市	東京
2735	H25.5.13	26.8	去勢	平茂勝	第5隼福	482.0	68	8.6	11	A5	大崎市	登米市	仙台
2736	H25.5.14	32.2	去勢	平茂勝	第2波茂	511.5	71	9.3	12	A5	美里町	大崎市	仙台
2737	H25.5.14	32.6	去勢	平茂勝	紋次郎	503.5	52	8.2	10	A5	南三陸町	大崎市	仙台
2738	H25.5.15	30.2	去勢	第1花国	美津福	486.5	60	7.0	6	A4	登米市	登米市	仙台
2739	H25.5.15	30.5	去勢	平茂勝	景藤	543.0	71	8.7	8	A5	大崎市	登米市	仙台
2740	H25.5.17	28.7	去勢	第1花国	安平	421.0	53	7.1	7	A4	村田町	石巻市	東京
2741	H25.5.28	32.2	去勢	勝忠平	安平	584.0	90	9.0	10	A5	登米市	登米市	東京
2742	H25.6.5	29.1	去勢	金幸	神高福	542.5	68	8.6	11	A5	登米市	登米市	仙台
2743	H25.6.5	26.9	去勢	福桜(宮崎)	安平	477.5	66	8.3	10	A5	栗原市	栗原市	仙台
2744	H25.6.5	31.4	去勢	百合茂	平茂勝	650.5	79	9.8	10	A5	大崎市	石巻市	仙台
2745	H25.6.7	29.6	去勢	高栄	茂重波	454.5	56	7.2	7	A4	大崎市	大崎市	仙台
2746	H25.6.12	31.7	雌	糸福(大分)	福鶴57	340.5	64	6.3	7	A4	大崎市	栗原市	仙台
2747	H25.6.12	36.1	去勢	北国7の8	高栄	528.0	58	9.8	9	A5	登米市	登米市	東京
2748	H25.6.14	28.8	去勢	第2波茂	紋次郎	398.0	63	8.0	7	A4	栗原市	栗原市	仙台
2749	H25.6.18	30.5	去勢	福栄	北国7の8	485.5	73	8.7	12	A5	気仙沼市	登米市	仙台
2750	H25.6.18	28.8	去勢	百合茂	照美	538.0	63	9.5	6	A4	登米市	登米市	仙台
2751	H25.6.18	29.4	去勢	第2平茂勝	茂系波	446.0	47	7.9	6	A4	登米市	登米市	仙台
2752	H25.6.19	26.4	雌	茂系波	平茂勝	305.5	48	6.6	5	A3	登米市	登米市	仙台
2753	H25.6.19	26.2	雌	福之国	安平	474.0	58	8.4	8	A5	南三陸町	東松島市	仙台
2754	H25.7.1	29.0	去勢	奥北茂	茂系桜	439.0	54	8.4	7	A4	登米市	石巻市	仙台
2755	H25.7.3	28.9	去勢	百合茂	北国7の8	518.5	63	8.4	12	A5	大崎市	大郷町	仙台
2756	H25.7.3	29.1	去勢	第2平茂勝	安平	468.5	56	7.1	8	A5	登米市	登米市	仙台
2757	H25.7.5	30.5	去勢	百合茂	北国7の8	543.0	82	8.0	10	A5	栗原市	登米市	東京
2758	H25.7.10	27.7	去勢	平茂勝	安福165の9	465.5	62	8.4	9	A5	白石市	蔵王町	仙台
2759	H25.7.10	29.1	去勢	平茂勝	神高福	536.0	74	9.1	10	A5	気仙沼市	川崎町	仙台
2760	H25.7.10	30.0	去勢	勝忠平	安平	582.5	68	9.5	11	A5	栗原市	大崎市	仙台
2761	H25.7.10	28.6	去勢	平茂勝	紋次郎	544.0	70	10.7	8	A5	加美町	登米市	仙台
2762	H25.7.10	29.2	去勢	安平	福桜(宮崎)	443.0	68	7.3	10	A5	加美町	登米市	仙台
2763	H25.7.10	27.9	去勢	平茂勝	第1花国	628.5	79	8.4	9	A5	登米市	登米市	仙台
2764	H25.7.10	30.6	去勢	平茂勝	糸光◆	518.0	72	9.0	10	A5	栗原市	登米市	仙台
2765	H25.7.10	29.4	去勢	福栄	北国7の8	527.5	71	8.2	10	A5	大崎市	大崎市	仙台
2766	H25.7.11	33.6	雌	茂重波	安福(岐阜)	391.0	55	7.4	7	A4	大崎市	栗原市	東京
2767	H25.7.18	29.8	去勢	福栄	安系晴	492.0	72	8.7	11	A5	美里町	石巻市	仙台
2768	H25.7.18	29.7	去勢	勝平正	安平	497.5	70	8.7	7	A4	石巻市	石巻市	仙台
2769	H25.7.22	28.2	雌	安茂勝	安平照	415.0	47	7.9	6	A4	登米市	登米市	仙台
2770	H25.7.23	34.8	雌	平茂勝	安福(岐阜)	446.0	70	8.1	10	A5	気仙沼市	栗原市	仙台
2771	H25.7.23	30.8	去勢	金幸	平茂勝	532.5	71	9.6	10	A5	登米市	登米市	仙台
2772	H25.7.23	28.8	去勢	福之国	福桜(宮崎)	434.5	57	8.3	7	A4	東松島市	登米市	仙台
2773	H25.7.23	30.4	去勢	勝忠平	安平	484.5	56	8.8	9	A5	栗原市	大和町	仙台
2774	H25.7.24	31.4	去勢	糸福(大分)	福鶴57	484.0	65	7.9	5	A3	大崎市	登米市	東京
2775	H25.7.26	31.6	去勢	福之国	福桜(宮崎)	457.0	58	7.6	6	A4	加美町	大崎市	東京
2776	H25.7.31	31.7	去勢	平茂勝	北国7の8	525.0	62	7.2	6	A4	白石市	石巻市	東京
2777	H25.7.31	30.2	去勢	福栄	藤桜	468.0	47	7.6	3	B3	石巻市	石巻市	東京
2778	H25.8.1	29.1	去勢	紋次郎	北国7の8	379.5	46	7.2	5	A3	加美町	角田市	仙台
2779	H25.8.1	28.0	去勢	平茂勝	美津福	544.0	69	8.4	8	A5	登米市	蔵王町	仙台
2780	H25.8.1	28.5	去勢	平茂勝	茂重波	500.0	70	8.8	9	A5	加美町	蔵王町	仙台
2781	H25.8.1	28.2	去勢	金幸	平茂勝	540.5	76	8.7	10	A5	加美町	蔵王町	仙台
2782	H25.8.1	29.8	去勢	福桜(宮崎)	糸秀	525.5	77	8.8	9	A5	加美町	角田市	仙台
2783	H25.8.2	30.3	雌	平茂勝	紋次郎	380.0	55	7.6	4	A3	白石市	栗原市	東京
2784	H25.8.5	29.7	去勢	21世紀	北国7の8	522.5	76	9.3	10	A5	石巻市		仙台
2785	H25.8.5	29.9	去勢	安系福	平茂勝	550.5	75	9.8	10	A5	大衡村	石巻市	仙台
2786	H25.8.5	30.5	去勢	第1花国	紋次郎	568.5	59	9.1	7	A4	石巻市	大崎市	仙台
2787	H25.8.5	28.2	去勢	金幸	平茂勝	529.5	59	9.7	6	A4	色麻町	蔵王町	仙台
2788	H25.8.5	27.5	去勢	景東	紋次郎	518.0	77	9.2	10	A5	栗原市	大崎市	仙台
2789	H25.8.5	31.8	去勢	平茂勝	神高福	496.5	66	8.9	8	A5	登米市	登米市	仙台
2790	H25.8.5	31.1	去勢	第2平茂勝	安福165の9	527.5	81	8.9	11	A5	登米市	登米市	仙台
2791	H25.8.5	30.1	雌	第1花国	雪国	393.5	53	7.7	9	A5	大崎市	大崎市	仙台
2792	H25.8.6	29.8	去勢	21世紀	福桜(宮崎)	550.0	71	9.2	9	A5	登米市	登米市	仙台
2793	H25.8.6	27.9	雌	勝忠平	菊谷	381.0	53	7.4	6	A4	登米市	登米市	仙台
2794	H25.8.7	30.1	去勢	安平	第2波茂	575.0	73	10.1	7	A4	美里町	大崎市	仙台
2795	H25.8.7	28.3	去勢	平茂勝	安平	468.5	61	8.1	7	A4	栗原市	大崎市	仙台
2796	H25.8.7	28.6	去勢	平茂勝	神高福	570.5	59	10.1	5	A3	白石市	蔵王町	仙台
2797	H25.8.7	29.8	去勢	福之国	安平	595.5	74	9.0	10	A5	栗原市	石巻市	仙台
2798	H25.8.7	32.7	去勢	第2波茂	糸光◆	559.5	72	9.2	11	A5	白石市	石巻市	仙台
2799	H25.8.7	29.3	去勢	百合茂	北国7の8	517.5	74	8.9	8	A5	松島町	村田町	仙台
2800	H25.8.9	28.1	雌	平茂勝	紋次郎	342.5	39	6.3	6	B4	白石市	登米市	仙台
2801	H25.8.9	29.8	去勢	平茂勝	北国7の8	577.0	62	8.3	7	A4	大崎市	大崎市	東京
2802	H25.8.13	30.2	去勢	福之国	安平	450.0	52	7.5	6	A4	南三陸町	南三陸町	東京
2803	H25.8.20	30.5	雌	平茂勝	北国7の8	414.5	64	8.5	10	A5	大崎市	大崎市	仙台
2804	H25.8.20	28.3	雌	勝忠平	忠福	436.5	71	9.3	5	A4	登米市	登米市	仙台
2805	H25.8.20	29.6	去勢	第2波茂	平茂勝	572.5	63	8.0	9	A5	登米市	蔵王町	仙台
2806	H25.8.20	28.5	去勢	第2平茂勝	北仁	498.5	66	7.9	8	A5	登米市	登米市	仙台
2807	H25.8.20	28.7	去勢	安系福	勝忠平	441.5	58	8.3	9	A5	栗原市	登米市	仙台
2808	H25.8.21	28.8	去勢	第1花国	平茂勝	521.5	71	8.5	9	A5	登米市	登米市	仙台
2809	H25.8.22	29.1	去勢	平茂勝	安平	509.0	66	8.8	10	A5	登米市		東京
2810	H25.8.23	31.2	雌	平茂勝	茂重波	380.5	63	9.3	9	A5	加美町	石巻市	仙台
2811	H25.8.23	29.5	去勢	平茂勝	紋次郎	484.0	69	8.2	8	A5	石巻市	石巻市	東京
2812	H25.8.23	29.3	雌	福栄	金幸	356.0	59	7.1	7	A4	石巻市	石巻市	東京
2813	H25.8.23	29.0	雌	糸北富士	茂勝	463.0	55	8.6	7	A4	白石市	石巻市	東京

茂洋枝肉成績一覽

H27.10.5 作成

宮城県畜産試験場

No.	販売日	出荷月齢	性別	母の父	母方祖父	枝肉重量	ロース芯面積	バラの厚さ	BMS No.	等級	産地	肥育地	出荷先
2814	H25.8.23	29.3	雌	平茂勝	糸弘2	414.0	63	7.8	7	A4	大郷町	石巻市	東京
2815	H25.8.27	29.2	雌	藤平茂(事業団)	菊谷	426.0	64	7.2	7	A4	石巻市	石巻市	東京
2816	H25.8.30	29.9	去勢	茂系桜	第2波茂	427.5	62	8.1	9	A5	白石市	亶理町	仙台
2817	H25.9.3	28.9	去勢	金幸	平茂勝	496.0	56	7.5	5	A3	登米市	登米市	仙台
2818	H25.9.3	29.8	去勢	金幸	平茂勝	473.5	56	9.3	4	A3	登米市	登米市	仙台
2819	H25.9.3	30.2	去勢	北国7の8	安平	481.5	59	8.3	8	A5	登米市	登米市	仙台
2820	H25.9.3	30.7	去勢	福栄	紋次郎	502.5	64	9.2	7	A4	登米市	登米市	仙台
2821	H25.9.3	31.0	去勢	恒徳	安美金	509.0	58	9.3	4	A3	登米市	登米市	仙台
2822	H25.9.3	28.2	雌	北平安	金幸	385.0	52	7.6	5	A4	涌谷町	登米市	仙台
2823	H25.9.3	28.6	去勢	金幸	平茂勝	502.0	74	8.9	8	A5	色麻町	角田市	東京
2824	H25.9.3	29.4	去勢	茂系桜	茂勝	497.0	72	8.4	8	A5	大崎市	角田市	東京
2825	H25.9.3	28.7	去勢	勝忠平	神高福	518.0	64	9.2	8	A5	大崎市	蔵王町	東京
2826	H25.9.3	30.5	去勢	勝忠平	北国7の8	596.0	73	8.8	9	A5	村田町	蔵王町	東京
2827	H25.9.3	28.4	去勢	勝忠平	北国7の8	587.0	74	7.5	6	A4	加美町	蔵王町	東京
2828	H25.9.4	30.2	去勢	勝忠平	平茂勝	556.5	51	9.2	6	B4	大郷町	大崎市	仙台
2829	H25.9.4	31.0	去勢	百合茂	金幸	522.5	66	9.7	8	A5	丸森町	大崎市	仙台
2830	H25.9.4	29.0	去勢	百合茂	神高福	558.0	74	9.2	7	A4	丸森町	石巻市	仙台
2831	H25.9.4	28.8	去勢	平茂勝	神高福	562.5	68	9.4	8	A5	美里町	蔵王町	仙台
2832	H25.9.4	31.4	去勢	茂系桜	安福165の9	465.5	67	7.5	5	A3	栗原市	登米市	仙台
2833	H25.9.4	29.3	去勢	福桜(宮崎)	安平	527.0	72	9.5	7	A4	栗原市	登米市	仙台
2834	H25.9.4	30.6	去勢	平茂勝	美津福	555.0	64	9.3	10	A5	登米市	登米市	仙台
2835	H25.9.4	30.2	去勢	平茂勝	北国7の8	461.0	59	8.3	7	A4	栗原市	大郷町	仙台
2836	H25.9.4	29.0	去勢	平茂勝	第5隼福	571.0	69	9.0	7	A4	栗原市	大郷町	仙台
2837	H25.9.4	28.4	去勢	勝忠平	福之国	626.5	86	9.4	10	A5	栗原市	大郷町	仙台
2838	H25.9.4	28.7	去勢	平茂勝	忠福	568.0	67	8.8	7	A4	色麻町	亶理町	仙台
2839	H25.9.4	28.8	去勢	平茂勝	神高福	553.5	63	9.2	5	A3	大崎市	川崎町	仙台
2840	H25.9.4	28.8	去勢	金幸	平茂勝	517.0	67	9.1	7	A4	気仙沼市	大崎市	仙台
2841	H25.9.4	30.5	去勢	平茂勝	北国7の8	569.0	51	8.7	4	B3	仙台市	登米市	東京
2842	H25.9.4	31.5	雌	糸福(鹿児島)	茂重波	385.0	65	7.2	8	A5	登米市	登米市	東京
2843	H25.9.5	29.6	去勢	菊平茂	安平	452.5	56	7.5	8	A5	登米市	登米市	仙台
2844	H25.9.10	28.6	去勢	安平照	平茂勝	525.0	58	9.3	6	A4	加美町	大崎市	仙台
2845	H25.9.11	30.8	雌	高栄	景藤	334.0	56	7.4	6	A4	栗原市	栗原市	仙台
2846	H25.9.11	29.5	去勢	21世紀	福之国	397.5	59	6.2	4	A2	大崎市	大和町	仙台
2847	H25.9.11	30.0	去勢	勝忠平	平茂勝	609.0	85	9.7	10	A5	栗原市	大郷町	仙台
2848	H25.9.11	28.4	去勢	福之国	平茂勝	475.0	50	8.1	6	A4	石巻市	石巻市	東京
2849	H25.9.12	29.4	去勢	百合茂	美津福	451.5	60	7.8	7	A4	加美町	角田市	仙台
2850	H25.9.12	29.8	去勢	美津福	茂重波	423.0	46	7.2	6	A4	加美町	角田市	仙台
2851	H25.9.13	31.0	去勢	安平	隆桜	622.0	86	9.0	9	A5	登米市	登米市	東京
2852	H25.9.13	29.6	去勢	勝忠平	金幸	584.0	100	9.5	10	A5	登米市	登米市	東京
2853	H25.9.13	28.3	去勢	平茂勝	茂系波	545.0	66	8.4	7	A4	登米市	登米市	東京
2854	H25.9.13	29.6	雌	金幸	平茂勝	429.0	58	7.1	8	A5	登米市	登米市	東京
2855	H25.9.17	28.8	雌	安系福	勝忠平	406.0	42	6.1	5	B3	登米市	登米市	東京
2856	H25.9.17	30.9	去勢	21世紀	茂系波	509.0	50	9.1	9	A5	丸森町	登米市	東京
2857	H25.9.17	30.1	雌	安福菊	糸光◆	509.0	73	8.1	8	A5	加美町	登米市	東京
2858	H25.9.17	29.6	去勢	奥北茂	北国7の9	410.0	43	7.2	3	B3	大崎市	角田市	東京
2859	H25.9.18	29.2	去勢	平茂晴	安平	592.5	84	9.2	10	A5	栗原市	大和町	仙台
2860	H25.9.18	29.9	去勢	平茂勝	紋次郎	567.0	69	9.8	8	A5	大衡村	大和町	仙台
2861	H25.9.18	28.0	去勢	平茂勝	第1花国	539.5	64	8.5	6	A4	美里町	蔵王町	仙台
2862	H25.9.18	29.1	去勢	平茂勝	安福165の9	495.0	61	9.2	8	A5	登米市	蔵王町	仙台
2863	H25.9.18	28.5	去勢	平茂勝	忠福	566.5	59	9.0	4	A3	気仙沼市	蔵王町	仙台
2864	H25.9.18	28.8	去勢	百合茂	金幸	553.0	80	10.2	11	A5	栗原市	大郷町	仙台
2865	H25.9.18	28.7	去勢	北平安	平茂勝	519.0	76	7.7	8	A5	登米市	登米市	仙台
2866	H25.9.19	28.1	雌	勝緑	福桜(宮崎)	485.5	58	8.4	7	A4	加美町	蔵王町	仙台
2867	H25.9.19	30.3	去勢	高栄	紋次郎	423.0	55	6.8	5	A3	白石市	栗原市	東京
2868	H25.9.20	29.9	雌	第2平茂勝	北国7の8	469.0	56	8.0	7	A4	加美町	角田市	東京
2869	H25.9.20	30.0	去勢	安平照	第1花国	413.0	45	7.2	4	A3	登米市	登米市	東京
2870	H25.9.20	30.6	去勢	平茂勝	紋次郎	474.0	59	7.8	8	A4	仙台市	南三陸町	東京
2871	H25.9.24	28.8	雌	第2平茂勝	北国7の8	424.0	55	7.8	7	A4	丸森町	石巻市	東京
2872	H25.9.24	29.0	雌	福桜(宮崎)	安平	387.0	60	7.9	9	A5	石巻市	石巻市	東京
2873	H25.9.24	29.1	雌	福之国	安平	382.0	57	6.5	3	A3	石巻市	石巻市	東京
2874	H25.9.25	31.3	去勢	平茂勝	糸秀	512.0	69	8.2	9	A5	加美町	大崎市	仙台
2875	H25.9.25	30.1	去勢	勝忠平	平茂勝	551.5	72	9.6	6	A4	加美町	蔵王町	仙台
2876	H25.9.25	28.7	去勢	北国7の8	茂重波	507.0	59	9.7	9	A5	角田市	角田市	仙台
2877	H25.9.25	30.2	去勢	菊谷	福昌	533.0	74	8.7	9	A5	南三陸町	角田市	仙台
2878	H25.9.25	29.9	去勢	茂勝	平茂勝	487.5	65	8.1	10	A5	白石市	大和町	仙台
2879	H25.9.25	28.9	去勢	勝忠平	福栄	553.5	66	9.0	7	A4	登米市	登米市	仙台
2880	H25.9.25	29.0	去勢	平茂勝	安平	517.5	72	8.6	9	A5	栗原市	登米市	仙台
2881	H25.9.25	29.4	去勢	金幸	平茂勝	464.0	55	7.8	4	A3	登米市	登米市	仙台
2882	H25.9.25	29.7	去勢	平茂勝	忠福	532.0	72	8.7	7	A4	登米市	登米市	仙台
2883	H25.9.25	32.0	去勢	忠富士	安平	559.5	73	8.6	7	A4	石巻市	登米市	仙台
2884	H25.9.25	28.8	去勢	第33平茂	菊谷	461.0	62	8.2	7	A4	大崎市	角田市	東京
2885	H25.9.25	29.5	去勢	茂系波	北国7の8	564.0	59	8.8	5	A3	白石市	角田市	東京
2886	H25.9.25	29.4	去勢	北国7の8	紋次郎	550.0	64	9.4	8	A5	加美町	蔵王町	東京
2887	H25.9.26	30.0	去勢	平茂勝	高栄	557.5	60	9.0	7	A4	栗原市	石巻市	仙台
2888	H25.9.26	27.9	去勢	第2平茂勝	安福165の9	544.0	63	9.0	8	A5	登米市	登米市	東京
2889	H25.9.27	28.3	去勢	平茂勝	北国7の8	472.0	63	9.2	7	A4	東松島市	東松島市	東京
2890	H25.9.27	29.1	雌	第6栄	北国7の8	399.0	59	7.4	9	A5	登米市	石巻市	東京
2891	H25.9.27	29.9	雌	安茂勝	茂勝	359.0	59	7.0	10	A5	登米市	石巻市	東京
2892	H25.9.27	29.6	雌	平茂勝	安福165の9	459.0	59	8.3	9	A5	石巻市	石巻市	東京
2893	H25.9.27	29.5	雌	第1花国	平茂勝	401.0	63	8.5	9	A5	登米市	登米市	東京
2894	H25.10.1	32.0	去勢	第1花国	紋次郎	399.5	62	7.5	10	A5	大崎市	登米市	仙台
2895	H25.10.1	29.7	去勢	平茂勝	秋重	526.0	61	8.9	6	A4	大崎市	蔵王町	仙台
2896	H25.10.1	30.0	去勢	金幸	平茂勝	488.5	65	7.9	7	A4	栗原市	蔵王町	仙台
2897	H25.10.2	29.5	去勢	奥北茂	美津福	419.5	44	6.7	10	A5	登米市	村田町	仙台
2898	H25.10.2	30.2	去勢	安系福	金幸	488.0	60	7.8	8	A5	松島町	村田町	仙台
2899	H25.10.2	31.7	雌	北国7の8	秋重	370.0	60	8.2	5	A4	白石市	栗原市	東京
2900	H25.10.2	28.6	去勢	安平	糸秀	597.0	65	8.7	7	A4	石巻市	大郷町	東京
2901	H25.10.3	28.4	雌	平茂晴	平茂勝	318.5	48	6.3	9	A5	加美町	角田市	仙台
2902	H25.10.3	29.5	去勢	平茂勝	景藤	498.5	59	9.0	10	A5	色麻町	石巻市	仙台
2903	H25.10.3	29.3	去勢	平茂勝	神高福	590.0	72	8.5	8	A5	加美町	大崎市	東京
2904	H25.10.7	29.0	去勢	第2平茂勝	平茂勝	502.5	67	8.2	8	A5	石巻市	石巻市	仙台
2905	H25.10.7	29.7	雌	平茂勝	神高福	367.0	58	7.4	11	A5	栗原市	栗原市	東京
2906	H25.10.8	28.6	去勢	安茂勝	福栄	510.0	58	9.1	7	A4	大崎市	登米市	仙台
2907	H25.10.8	32.2	去勢	茂勝	金幸	490.5	80	8.5	11	A5	大崎市	大崎市	仙台
2908	H25.10.8	30.5	去勢	安茂勝	寿高	561.0	72	8.3	6	A4	白石市	大崎市	仙台
2909	H25.10.8	28.3	去勢	福桜(宮崎)	安平	457.0	54	7.2	3	A2	登米市	登米市	仙台
2910	H25.10.8	27.9	去勢	金幸	神高福	420.0	36	6.2	3	B2	登米市	登米市	仙台

茂洋枝肉成績一覽

H27.10.5 作成

宮城県畜産試験場

No.	販売日	出荷月齢	性別	母の父	母方祖父	枝肉重量	ロース芯面積	バラの厚さ	BMS No.	等級	産地	肥育地	出荷先
2911	H25.10.8	31.0	去勢	茂勝栄	北国7の8	564.0	76	7.7	7	A4	加美町	登米市	東京
2912	H25.10.8	31.9	雌	勝忠平	紋次郎	371.0	59	6.3	7	A4	登米市	登米市	東京
2913	H25.10.8	31.0	雌	勝忠平	美津福	391.0	61	6.7	6	B4	登米市	登米市	東京
2914	H25.10.8	29.3	去勢	勝忠平	美津照	477.0	72	7.6	10	A5	大崎市	石巻市	東京
2915	H25.10.8	28.4	雌	安平照	平茂勝	360.0	56	5.7	7	A4	大郷町	石巻市	東京
2916	H25.10.9	29.8	去勢	平茂勝	神高福	555.5	65	9.6	8	A5	大崎市	大崎市	仙台
2917	H25.10.9	28.7	去勢	金幸	平茂勝	607.5	52	9.3	8	A5	丸森町	大崎市	仙台
2918	H25.10.9	32.7	去勢	平茂勝	安平	526.0	70	8.5	9	A5	登米市	登米市	仙台
2919	H25.10.9	32.5	去勢	福栄	茂重波	578.0	77	9.6	10	A5	石巻市	登米市	仙台
2920	H25.10.9	30.5	去勢	百合茂	平茂勝	531.0	80	9.0	9	A5	栗原市	登米市	仙台
2921	H25.10.9	30.9	去勢	百合茂	奥北茂	471.5	60	7.5	8	A5	登米市	登米市	仙台
2922	H25.10.9	28.8	去勢	天保院斗	宮福茂	511.5	67	8.5	6	A4	栗原市	登米市	仙台
2923	H25.10.9	29.3	去勢	百合茂	神高福	498.5	57	7.8	8	A5	登米市	登米市	仙台
2924	H25.10.9	30.5	去勢	百合茂	茂勝	581.5	80	9.7	10	A5	栗原市	石巻市	仙台
2925	H25.10.9	28.9	去勢	平茂勝	景藤	572.5	65	8.7	7	A4	大郷町	白石市	仙台
2926	H25.10.9	29.3	去勢	平茂勝	安平	487.0	73	8.8	10	A5	加美町	白石市	仙台
2927	H25.10.9	29.9	去勢	平茂勝	菊谷	531.5	68	8.2	8	A5	加美町	蔵王町	仙台
2928	H25.10.9	29.7	去勢	福栄	平茂勝	552.5	70	9.3	9	A5	気仙沼市	蔵王町	仙台
2929	H25.10.9	30.4	去勢	勝忠平	菊谷	546.5	67	9.3	10	A5	石巻市	大和町	仙台
2930	H25.10.9	30.6	去勢	勝忠平	安平	567.0	81	8.0	9	A5	加美町	大和町	仙台
2931	H25.10.9	30.2	去勢	平茂勝	神高福	567.5	60	8.8	7	A4	美里町	大和町	仙台
2932	H25.10.9	30.5	雌	北国7の8	茂重波	414.0	60	8.6	6	A4	蔵王町	石巻市	仙台
2933	H25.10.9	29.6	去勢	平茂勝	紋次郎	599.0	56	8.4	9	A5	加美町	白石市	東京
2934	H25.10.9	29.7	去勢	平茂勝	安福(岐阜)	552.0	63	7.9	5	A3	気仙沼市	角田市	東京
2935	H25.10.9	30.2	去勢	平茂勝	神高福	516.0	46	7.8	5	B3	登米市	蔵王町	東京
2936	H25.10.9	30.0	雌	平茂勝	神高福	490.0	59	8.2	7	A4	丸森町	角田市	東京
2937	H25.10.9	30.6	雌	金幸	神高福	445.0	53	8.1	6	A4	登米市	角田市	東京
2938	H25.10.10	30.6	去勢	平茂晴	平茂勝	622.5	84	9.8	11	A5	栗原市	大和町	仙台
2939	H25.10.11	28.3	去勢	平茂晴	平茂勝	352.0	39	5.3	2	B2	栗原市	石巻市	仙台
2940	H25.10.11	29.9	去勢	第1花国	雪国	410.0	67	6.7	9	A5	大崎市	石巻市	仙台
2941	H25.10.11	31.4	去勢	藤平茂(事業団)	第2波茂	473.0	63	8.0	9	A5	登米市	南三陸町	東京
2942	H25.10.15	30.1	去勢	勝忠平	神高福	509.0	59	7.7	6	A4	栗原市	村田町	仙台
2943	H25.10.15	28.9	雌	平忠勝	安福165の9	353.5	42	7.0	7	A4	角田市	石巻市	仙台
2944	H25.10.15	28.8	去勢	金幸	平茂勝	456.0	49	6.8	5	B4	色麻町	加美町	東京
2945	H25.10.16	30.4	去勢	安平	隆桜	526.0	70	8.2	8	A4	加美町	大崎市	仙台
2946	H25.10.16	31.1	去勢	平茂勝	北国7の8	513.0	67	8.6	8	A5	登米市	登米市	仙台
2947	H25.10.16	30.8	去勢	第1花国	美津福	451.0	56	7.3	8	A5	登米市	登米市	東京
2948	H25.10.16	31.2	雌	茂糸波	安福165の9	315.0	42	6.1	4	B3	登米市	登米市	東京
2949	H25.10.17	30.0	雌	平茂勝	安平	375.5	53	7.3	8	A5	石巻市	登米市	仙台
2950	H25.10.17	29.0	去勢	茂糸波	紋次郎	454.0	46	7.2	3	A3	栗原市	角田市	東京
2951	H25.10.18	31.3	去勢	勝忠平	美津福	482.0	65	7.9	9	A5	栗原市	登米市	東京
2952	H25.10.18	31.2	雌	北仁	第7安福	414.0	56	6.2	4	A3	白石市	登米市	東京
2953	H25.10.18	30.1	雌	茂勝栄	金幸	456.0	59	8.3	8	A5	丸森町	登米市	東京
2954	H25.10.18	29.9	雌	21世紀	茂勝	446.0	65	7.1	7	A4	角田市	登米市	東京
2955	H25.10.18	29.7	雌	北平安	糸福(鹿兒島)	443.0	59	7.5	8	A5	大郷町	登米市	東京
2956	H25.10.18	31.9	去勢	安茂勝	紋次郎	553.0	59	7.8	7	A4	加美町	登米市	東京
2957	H25.10.18	32.3	去勢	平茂勝	紋次郎	474.0	57	7.1	8	A5	加美町	登米市	東京
2958	H25.10.21	28.9	去勢	金幸	平茂勝	484.0	56	7.1	8	A4	大崎市	石巻市	東京
2959	H25.10.21	30.3	去勢	第1花国	神高福	440.0	58	7.6	8	A5	美里町	石巻市	東京
2960	H25.10.21	28.5	雌	平茂勝	安福(岐阜)	382.0	56	6.9	10	A5	石巻市	石巻市	東京
2961	H25.10.21	28.2	雌	金幸	平茂勝	334.0	44	6.3	7	A4	気仙沼市	東松島市	東京
2962	H25.10.21	34.8	雌	北国7の8	正福(岩手)	409.0	50	7.6	7	A4	南三陸町	登米市	東京
2963	H25.10.21	30.2	去勢	百合茂	北国7の8	626.0	88	9.5	9	A5	登米市	登米市	東京
2964	H25.10.22	30.1	雌	百合茂	北国7の8	408.0	63	8.4	7	A4	角田市	石巻市	仙台
2965	H25.10.22	30.6	雌	北国7の8	第20平茂	419.0	63	8.2	7	A4	大崎市	大崎市	仙台
2966	H25.10.22	28.3	去勢	平茂勝	美津福	624.5	77	9.0	10	A5	大崎市	大和町	仙台
2967	H25.10.22	31.2	去勢	金幸	平茂勝	615.0	78	10.1	8	A5	加美町	大崎市	仙台
2968	H25.10.22	31.0	去勢	百合茂	平茂勝	480.0	80	8.6	9	A5	丸森町	石巻市	仙台
2969	H25.10.22	28.6	去勢	平茂勝	茂重波	532.0	76	9.3	9	A5	加美町	白石市	仙台
2970	H25.10.22	30.8	去勢	平茂勝	菊谷	535.0	66	10.0	9	A5	東松島市	蔵王町	仙台
2971	H25.10.22	30.1	去勢	第1花国	福安(青森)	543.0	70	9.7	9	A5	登米市	蔵王町	仙台
2972	H25.10.22	30.3	去勢	第1花国	紋次郎	575.0	69	8.3	8	A5	大崎市	村田町	仙台
2973	H25.10.22	30.0	去勢	藤平茂(事業団)	宮福茂	600.5	71	10.8	9	A5	登米市	村田町	仙台
2974	H25.10.22	29.5	去勢	平茂晴	金幸	495.0	69	7.5	6	A4	大崎市	川崎町	仙台
2975	H25.10.22	30.2	去勢	第1花国	丸優	673.0	80	9.2	10	A5	栗原市	川崎町	仙台
2976	H25.10.22	31.4	去勢	糸福(鹿兒島)	菊谷	468.5	58	7.3	7	A4	登米市	登米市	仙台
2977	H25.10.22	30.8	去勢	安平	隆美	492.0	69	8.8	10	A5	登米市	登米市	仙台
2978	H25.10.23	30.1	去勢	茂糸波	茂重波	534.5	72	9.2	8	A5	栗原市	川崎町	仙台
2979	H25.10.23	30.9	雌	百合茂	北国7の8	494.5	62	9.1	6	A4	栗原市	石巻市	仙台
2980	H25.10.23	29.7	雌	糸安平	宮福茂	455.0	61	8.2	9	A5	大崎市	大郷町	仙台
2981	H25.10.23	30.5	雌	平茂勝	安平	352.0	48	6.1	6	A4	登米市	登米市	東京
2982	H25.10.25	32.2	去勢	平茂勝	紋次郎	588.0	65	8.0	10	A5	登米市	登米市	東京
2983	H25.10.25	31.6	去勢	平茂勝	北国7の8	615.0	75	9.0	10	A5	石巻市	登米市	東京
2984	H25.10.25	28.8	去勢	平茂勝	神高福	601.0	74	8.6	9	A5	丸森町	蔵王町	東京
2985	H25.10.25	29.1	雌	勝忠平	北国7の8	427.0	57	8.6	7	A4	大崎市	石巻市	東京
2986	H25.10.25	30.8	雌	安茂勝	茂勝	479.0	55	7.2	6	A4	大崎市	大崎市	東京
2987	H25.10.25	30.4	雌	第2平茂勝	北国7の8	430.0	58	8.6	10	A5	登米市	石巻市	東京
2988	H25.10.25	30.6	雌	忠富士	福桜(宮崎)	513.0	59	9.6	9	A5	石巻市	登米市	東京
2989	H25.10.29	29.7	去勢	平茂勝	安平	510.5	77	8.3	10	A5	大崎市	大崎市	仙台
2990	H25.10.29	28.1	去勢	福桜(宮崎)	糸秀	592.0	61	8.7	5	A4	加美町	大崎市	仙台
2991	H25.10.29	29.4	去勢	北国7の8	菊谷	356.5	55	5.5	8	A4	登米市	登米市	仙台
2992	H25.10.29	28.9	雌	安茂勝	北国7の9	391.5	50	7.2	4	A3	亘理町	登米市	仙台
2993	H25.10.29	28.8	去勢	安茂勝	安平	550.0	70	8.3	9	A5	大崎市	石巻市	仙台
2994	H25.10.29	31.4	去勢	紋次郎	糸光	480.0	49	7.3	5	A3	栗原市	栗原市	東京
2995	H25.10.30	32.2	去勢	金幸	平茂勝	508.0	51	7.7	6	A4	登米市	登米市	東京
2996	H25.10.30	29.9	去勢	平茂勝	菊谷	468.0	61	8.4	10	A5	登米市	登米市	東京
2997	H25.10.31	31.0	去勢	紋次郎	茂重波	535.0	65	7.7	4	A3	大崎市	大崎市	東京
2998	H25.11.1	29.6	雌	安福165の9	茂重桜	414.0	63	7.4	8	A5	大衡村	大郷町	東京
2999	H25.11.5	29.5	去勢	北国7の8	紋次郎	529.0	81	8.1	9	A5	美里町	川崎町	仙台
3000	H25.11.5	29.7	去勢	平茂勝	神高福	487.0	58	8.8	7	A4	美里町	川崎町	仙台
3001	H25.11.5	28.7	去勢	安茂勝	茂勝	474.5	60	7.3	5	A3	加美町	村田町	仙台
3002	H25.11.6	31.0	去勢	勝忠平	忠福	480.5	52	7.8	6	A4	栗原市	大崎市	仙台
3003	H25.11.6	30.0	去勢	北平安	第2平茂勝	501.0	70	7.9	11	A5	角田市	大崎市	仙台
3004	H25.11.6	29.4	去勢	百合茂	茂勝	393.5	57	6.5	8	A5	登米市	大崎市	仙台
3005	H25.11.6	29.4	去勢	金幸	平茂勝	521.0	71	8.7	9	A5	大崎市	大崎市	仙台
3006	H25.11.6	29.2	雌	第2平茂勝	北国7の8	367.5	46	7.3	6	A4	登米市	登米市	仙台
3007	H25.11.6	30.3	去勢	平茂勝	北国7の8	501.0	56	7.6	9	A5	登米市	村田町	仙台

茂洋枝肉成績一覽

H27.10.5 作成

宮城県畜産試験場

No.	販売日	出荷月齢	性別	母の父	母方祖父	枝肉重量	ロース芯面積	バラの厚さ	BMS No.	等級	産地	肥育地	出荷先
3008	H25.11.6	30.3	去勢	安茂勝	安平	543.0	68	8.6	7	A4	加美町	村田町	仙台
3009	H25.11.6	30.0	去勢	平茂勝	宮桜	493.5	69	7.6	4	A3	栗原市	村田町	仙台
3010	H25.11.6	30.6	去勢	勝忠平	平茂勝	565.0	86	8.7	11	A5	登米市	登米市	東京
3011	H25.11.6	30.1	去勢	茂糸波	北国7の8	510.0	74	9.0	9	A5	登米市	登米市	東京
3012	H25.11.6	30.5	去勢	安福久	勝忠平	521.0	71	8.8	8	A5	登米市	登米市	東京
3013	H25.11.6	29.6	去勢	第2平茂勝	第2波茂	499.0	61	8.8	8	A5	登米市	登米市	東京
3014	H25.11.6	29.7	去勢	平茂晴	平茂勝	519.0	70	9.2	9	A5	登米市	登米市	東京
3015	H25.11.6	32.8	雌	奥北茂	平茂勝	426.0	54	9.2	9	A5	登米市	登米市	東京
3016	H25.11.7	30.5	去勢	勝忠平	平茂勝	498.0	70	7.2	6	A4	大衡村	村田町	仙台
3017	H25.11.7	30.4	去勢	百合茂	平茂勝	491.0	57	7.6	5	A3	大郷町	村田町	仙台
3018	H25.11.7	28.6	去勢	平茂勝	福之国	451.0	71	8.5	10	A5	加美町	石巻市	東京
3019	H25.11.7	30.1	雌	金幸	平茂勝	403.0	59	7.9	7	A4	加美町	石巻市	東京
3020	H25.11.7	28.7	雌	平茂勝	紋次郎	385.0	57	7.1	6	A4	白石市	石巻市	東京
3021	H25.11.7	28.9	雌	第6栄	安糸福	370.0	51	7.3	8	A5	石巻市	石巻市	東京
3022	H25.11.8	28.5	去勢	百合茂	紋次郎	426.0	59	6.8	6	A4	大崎市	石巻市	仙台
3023	H25.11.8	31.5	雌	平茂勝	北国7の8	364.0	46	7.5	7	A4	登米市	登米市	東京
3024	H25.11.8	30.6	雌	平茂勝	菊谷	441.0	67	8.5	7	A4	登米市	登米市	東京
3025	H25.11.8	30.7	雌	安糸福	金幸	399.0	52	7.5	6	A4	登米市	登米市	東京
3026	H25.11.8	30.7	雌	奥北茂	金幸	380.0	67	8.5	10	A5	登米市	登米市	東京
3027	H25.11.8	29.9	雌	勝忠平	北国7の8	369.0	60	7.4	5	A3	登米市	登米市	東京
3028	H25.11.11	31.9	去勢	勝忠平	安福(岐阜)	566.5	70	9.3	9	A5	栗原市	美里町	仙台
3029	H25.11.11	31.0	去勢	平茂勝	忠福	552.5	72	8.4	10	A5	大崎市	美里町	仙台
3030	H25.11.11	31.7	去勢	茂勝栄	茂勝	493.0	99	8.6	12	A5	美里町	美里町	仙台
3031	H25.11.11	29.4	去勢	茂勝	平茂勝	500.5	64	8.3	8	A5	仙台市	大崎市	仙台
3032	H25.11.11	31.4	去勢	安福久	北国7の8	550.5	83	10.0	11	A5	栗原市	石巻市	仙台
3033	H25.11.11	30.9	去勢	平茂勝	神高福	571.5	68	9.8	11	A5	登米市	大崎市	仙台
3034	H25.11.11	31.6	去勢	金幸	平茂勝	568.0	55	9.1	5	B3	大崎市	大崎市	仙台
3035	H25.11.11	30.0	去勢	安糸福	金幸	517.0	64	8.8	9	A5	村田町	大崎市	仙台
3036	H25.11.11	31.4	去勢	忠富士	隆美	545.0	76	9.0	10	A5	栗原市	大崎市	仙台
3037	H25.11.11	31.1	去勢	平茂勝	北国7の8	465.0	54	8.5	8	A5	涌谷町	大崎市	仙台
3038	H25.11.11	31.4	去勢	平茂勝	金幸	581.0	61	9.2	9	A5	登米市	登米市	仙台
3039	H25.11.11	31.1	去勢	勝忠平	福栄	504.5	69	8.7	11	A5	登米市	登米市	仙台
3040	H25.11.11	29.7	去勢	第1花国	福栄	507.5	66	8.7	9	A5	栗原市	登米市	仙台
3041	H25.11.11	30.3	去勢	奥北茂	茂糸波	500.0	61	8.0	9	A5	登米市	登米市	仙台
3042	H25.11.11	29.6	去勢	平茂勝	第5隼福	594.5	80	9.0	9	A5	栗原市	登米市	仙台
3043	H25.11.11	32.1	去勢	北平安	第2平茂勝	551.0	78	10.2	12	A5	登米市	登米市	仙台
3044	H25.11.11	29.8	去勢	勝忠平	忠福	572.0	73	9.0	10	A5	登米市	登米市	仙台
3045	H25.11.11	29.2	去勢	藤平茂(事業団)	茂勝	621.0	85	10.0	10	A5	気仙沼市	登米市	仙台
3046	H25.11.11	30.9	去勢	勝忠平	平茂勝	487.5	66	8.8	10	A5	栗原市	登米市	仙台
3047	H25.11.11	29.3	去勢	百合茂	金幸	502.0	65	8.7	8	A5	登米市	登米市	仙台
3048	H25.11.11	31.3	去勢	第2平茂勝	茂勝	548.5	78	10.1	12	A5	登米市	登米市	仙台
3049	H25.11.11	29.5	去勢	平茂勝	第5隼福	537.5	72	9.4	8	A5	登米市	登米市	仙台
3050	H25.11.11	33.0	去勢	茂勝	平茂勝	570.0	81	11.4	11	A5	石巻市	登米市	仙台
3051	H25.11.11	32.7	去勢	平茂勝	第5隼福	556.5	72	9.4	11	A5	涌谷町	登米市	仙台
3052	H25.11.11	31.8	去勢	平茂勝	菊谷	524.0	78	8.5	11	A5	大崎市	南三陸町	仙台
3053	H25.11.11	32.0	去勢	平茂勝	茂重波	541.0	74	10.1	10	A5	栗原市	白石市	仙台
3054	H25.11.11	29.6	去勢	平茂勝	恒徳	607.0	68	9.4	9	A5	大和町	蔵王町	仙台
3055	H25.11.11	31.4	去勢	藤平茂(事業団)	紋次郎	530.0	54	8.0	9	A5	大崎市	蔵王町	仙台
3056	H25.11.11	28.4	去勢	第1花国	福昌	426.5	46	5.6	3	B2	亘理町	名取市	仙台
3057	H25.11.11	29.7	去勢	第1花国	平茂勝	483.5	60	9.8	6	A4	加美町		仙台
3058	H25.11.11	29.2	去勢	金幸	平茂勝	525.0	68	7.3	10	A5	蔵王町	大郷町	仙台
3059	H25.11.11	27.8	雌	金幸	平茂勝	485.0	68	8.8	6	A4	加美町	石巻市	仙台
3060	H25.11.11	31.4	雌	安平	隆美	370.5	54	7.1	4	A3	大崎市	登米市	仙台
3061	H25.11.11	28.6	雌	北国7の8	福昌	368.0	52	7.0	7	A4	山元町	名取市	仙台
3062	H25.11.11	28.7	雌	百合茂	安平	489.0	74	9.8	7	A4	丸森町	大郷町	仙台
3063	H25.11.11	32.2	雌	北光	第2波茂	389.0	70	7.7	6	A4	白石市	大崎市	仙台
3064	H25.11.12	30.2	去勢	平茂勝	茂重波	454.0	45	7.1	5	A3	加美町	川崎町	仙台
3065	H25.11.12	31.1	去勢	平茂勝	神高福	490.0	53	6.7	5	A3	丸森町	角田市	東京
3066	H25.11.12	30.8	去勢	安茂勝	菊谷	559.0	68	7.4	8	A5	加美町	角田市	東京
3067	H25.11.12	29.8	去勢	第1花国	北国7の8	491.0	59	7.1	7	A4	大崎市	角田市	東京
3068	H25.11.12	29.3	去勢	勝忠平	紋次郎	451.0	52	7.8	7	A4	栗原市	角田市	東京
3069	H25.11.12	29.7	去勢	安糸福	平茂勝	558.0	66	8.0	8	A5	栗原市	角田市	東京
3070	H25.11.12	30.7	去勢	安茂勝	神高福	545.0	62	7.6	7	A4	色麻町	角田市	東京
3071	H25.11.12	29.5	去勢	第2波茂	金幸	482.0	64	7.0	6	A4	涌谷町	角田市	東京
3072	H25.11.12	29.5	去勢	忠富士	安平	492.0	59	8.2	8	A5	涌谷町	角田市	東京
3073	H25.11.12	28.0	去勢	安平	糸秀	619.0	68	8.7	9	A5	白石市	角田市	東京
3074	H25.11.12	29.0	雌	平茂勝	糸福(岐阜)	432.0	52	7.1	10	A5	栗原市	角田市	東京
3075	H25.11.13	29.4	去勢	平茂勝	茂重波	559.0	70	9.1	10	A5	大崎市	石巻市	仙台
3076	H25.11.13	30.0	去勢	安平	隆美	423.5	51	7.9	8	A5	加美町	村田町	仙台
3077	H25.11.13	30.0	去勢	安糸福	第5隼福	469.5	51	7.5	4	A3	石巻市	村田町	仙台
3078	H25.11.13	30.1	去勢	勝忠平	北国7の8	516.0	59	8.5	9	A5	加美町	加美町	東京
3079	H25.11.13	29.3	去勢	勝忠平	安福165の9	492.0	65	9.8	9	A5	加美町	加美町	東京
3080	H25.11.13	29.7	去勢	平茂勝	茂重波	493.0	62	9.5	10	A5	色麻町	加美町	東京
3081	H25.11.13	29.4	去勢	福桜(宮崎)	平翔	508.0	57	9.6	7	A4	加美町	色麻町	東京
3082	H25.11.13	30.9	雌	茂勝栄	北国7の8	497.0	77	9.5	7	A4	加美町	加美町	東京
3083	H25.11.13	29.8	去勢	平茂勝	波茂	504.0	58	9.3	5	A3	栗原市	栗原市	東京
3084	H25.11.13	29.2	去勢	平茂勝	安平	592.0	65	8.8	7	A4	栗原市	大郷町	東京
3085	H25.11.14	30.9	去勢	美津福	糸光◆	504.0	51	7.6	3	A3	石巻市	涌谷町	東京
3086	H25.11.14	29.8	去勢	平茂勝	神高福	619.0	64	10.6	10	A5	石巻市	大崎市	東京
3087	H25.11.14	29.2	去勢	平茂勝	糸福(岐阜)	610.0	62	7.6	7	A4	加美町	大崎市	東京
3088	H25.11.14	30.8	去勢	忠富士	安平	598.0	56	8.0	7	A4	石巻市	大崎市	東京
3089	H25.11.14	31.1	去勢	百合茂	神高福	574.0	65	8.2	8	A5	登米市	登米市	東京
3090	H25.11.14	30.5	去勢	金幸	神高福	542.0	66	8.1	8	A5	登米市	登米市	東京
3091	H25.11.14	31.5	雌	奥北茂	百合茂	463.0	65	7.1	8	A5	登米市	登米市	東京
3092	H25.11.15	30.6	去勢	安福久	北国7の8	409.0	56	6.3	6	A4	栗原市	栗原市	東京
3093	H25.11.15	30.7	去勢	勝忠平	紋次郎	409.0	49	5.8	3	A2	栗原市	栗原市	東京
3094	H25.11.18	30.4	去勢	福之国	福桜(宮崎)	541.0	67	8.6	10	A5	涌谷町	蔵王町	仙台
3095	H25.11.18	31.3	去勢	平茂勝	神高福	519.0	59	8.3	8	A5	気仙沼市	蔵王町	仙台
3096	H25.11.18	30.2	去勢	勝忠平	安平	516.5	93	10.5	12	A5	栗原市	大和町	仙台
3097	H25.11.18	29.4	去勢	勝忠平	安福165の9	531.0	77	9.6	7	A4	大崎市	大郷町	仙台
3098	H25.11.18	30.9	去勢	平茂勝	忠福	575.0	64	9.3	6	A4	栗原市	石巻市	仙台
3099	H25.11.18	29.3	去勢	安茂勝	安平	506.0	57	8.2	7	A4	大崎市	石巻市	仙台
3100	H25.11.18	31.2	雌	第2平茂勝	美津福	399.0	51	7.3	5	A3	大崎市	石巻市	東京
3101	H25.11.18	30.9	去勢	勝忠平	菊谷	580.0	73	8.4	10	A5	栗原市	登米市	東京
3102	H25.11.18	30.7	去勢	茂勝栄	茂勝	598.0	63	9.2	9	A5	登米市	登米市	東京
3103	H25.11.18	34.0	雌	茂糸波	波宗	459.0	65	8.5	8	A5	登米市	登米市	東京
3104	H25.11.18	33.7	雌	奥北茂	第2平茂勝	427.0	69	7.7	9	A5	登米市	登米市	東京

茂洋枝肉成績一覽

H27.10.5 作成

宮城県畜産試験場

No.	販売日	出荷月齢	性別	母の父	母方祖父	枝肉重量	ロース芯面積	バラの厚さ	BMS No.	等級	産地	肥育地	出荷先
3105	H25.11.19	29.0	去勢	百合茂	茂重波	444.5	68	8.4	8	A5	登米市	登米市	仙台
3106	H25.11.19	29.2	去勢	21世紀	奥茂	510.5	56	7.0	5	A4	南三陸町	川崎町	仙台
3107	H25.11.19	31.6	去勢	北景茂	紋次郎	511.0	60	8.4	5	A4	美里町	登米市	東京
3108	H25.11.19	31.2	雌	平茂勝	安福165の9	446.0	62	7.4	6	A4	登米市	登米市	東京
3109	H25.11.20	30.9	去勢	平茂勝	但馬福	471.5	63	7.0	7	A4	気仙沼市	大崎市	仙台
3110	H25.11.20	31.1	去勢	勝忠平	北国7の8	497.5	72	8.5	8	A5	栗原市	大崎市	仙台
3111	H25.11.20	30.2	去勢	金幸	平茂勝	501.5	73	8.6	11	A5	登米市	大崎市	仙台
3112	H25.11.20	30.9	去勢	安茂勝	第2波茂	513.0	54	8.2	9	A5	登米市	美里町	仙台
3113	H25.11.20	30.8	去勢	平茂勝	神高福	501.5	63	8.3	5	A3	加美町	大崎市	仙台
3114	H25.11.20	30.7	去勢	平茂勝	第1花国	517.0	57	8.2	10	A5	加美町	大崎市	仙台
3115	H25.11.20	30.7	去勢	茂糸波	安美金	496.0	66	9.0	7	A4	大崎市	大崎市	仙台
3116	H25.11.20	30.3	去勢	平茂勝	第2波茂	479.0	57	8.1	7	A4	登米市	登米市	東京
3117	H25.11.20	28.2	去勢	福之国	福桜(宮崎)	584.0	76	9.1	7	A4	登米市	大郷町	東京
3118	H25.11.20	32.1	雌	菊安舞鶴	福昌	442.0	68	8.5	7	A4	石巻市	大郷町	東京
3119	H25.11.21	30.5	去勢	安茂勝	茂勝	531.0	74	9.5	6	A4	石巻市	蔵王町	仙台
3120	H25.11.21	30.5	去勢	平茂勝	景藤	543.0	62	7.3	5	A4	石巻市	蔵王町	仙台
3121	H25.11.21	32.8	去勢	北国7の8	紋次郎	473.0	68	8.1	5	A3	栗原市	美里町	東京
3122	H25.11.22	29.1	去勢	勝忠平	神高福	553.0	66	8.6	10	A5	涌谷町	蔵王町	仙台
3123	H25.11.22	28.3	去勢	安糸福	平茂勝	511.0	59	6.8	7	A4	石巻市	蔵王町	仙台
3124	H25.11.22	29.3	去勢	第2平茂勝	北国7の8	493.5	61	7.2	3	A2	登米市	村田町	仙台
3125	H25.11.22	29.8	去勢	福之国	平茂勝	489.0	69	8.7	8	A4	大崎市	栗原市	東京
3126	H25.11.22	30.6	去勢	金幸	平茂勝	502.0	67	8.2	9	A5	栗原市	栗原市	東京
3127	H25.11.22	30.3	雌	百合茂	紋次郎	471.0	49	9.0	7	A4	栗原市	栗原市	東京
3128	H25.11.25	28.8	去勢	第2平茂勝	北国7の8	505.0	61	7.5	6	A4	白石市	蔵王町	仙台
3129	H25.11.25	30.5	去勢	松福美	北国7の8	437.5	73	7.1	6	A4	白石市	大崎市	仙台
3130	H25.11.25	29.7	去勢	百合茂	紋次郎	455.0	72	7.6	10	A5	大衡村	村田町	仙台
3131	H25.11.25	33.9	雌	神勝福	北国7の8	392.0	68	6.7	7	A4	涌谷町	涌谷町	東京
3132	H25.11.25	31.6	去勢	福栄	平茂勝	485.0	65	8.5	8	A5	大崎市	美里町	東京
3133	H25.11.26	31.7	去勢	安重福	平茂勝	478.0	70	8.2	8	A5	色麻町	大崎市	仙台
3134	H25.11.26	32.5	雌	安平	福茂	379.5	71	7.7	10	A5	登米市	大崎市	仙台
3135	H25.11.26	28.6	去勢	第1花国	飛驒白清	494.0	54	7.2	5	B4	登米市	登米市	仙台
3136	H25.11.26	29.3	去勢	安茂勝	茂勝	487.5	67	8.3	9	A5	登米市	登米市	仙台
3137	H25.11.26	30.0	去勢	福之国	安平	471.0	65	8.1	11	A5	南三陸町	登米市	仙台
3138	H25.11.26	30.7	去勢	安平	糸弘2	482.0	66	8.1	8	A5	登米市	登米市	仙台
3139	H25.11.26	31.2	去勢	福桜(宮崎)	平茂勝	529.0	66	8.8	6	A4	登米市	登米市	仙台
3140	H25.11.26	30.9	雌	北国7の8	福昌	333.0	53	6.9	5	A3	登米市	登米市	仙台
3141	H25.11.26	30.8	雌	美津福	平茂勝	450.5	63	8.3	7	A4	登米市	登米市	仙台
3142	H25.11.26	29.1	去勢	百合茂	神高福	569.5	81	10.2	10	A5	登米市	登米市	仙台
3143	H25.11.26	28.9	去勢	平茂勝	茂重波	634.5	70	9.2	10	A5	大崎市	登米市	仙台
3144	H25.11.26	28.8	雌	安茂勝	安平	401.5	59	7.8	7	A4	登米市	登米市	仙台
3145	H25.11.26	30.1	去勢	平茂勝	神高福	481.5	65	7.9	7	A4	涌谷町	美里町	仙台
3146	H25.11.26	32.6	去勢	金幸	平茂勝	534.0	66	8.0	8	A5	登米市	登米市	東京
3147	H25.11.26	31.3	去勢	第1花国	神高福	602.0	60	8.1	7	A4	仙台市	登米市	東京
3148	H25.11.26	32.8	去勢	忠富士	安平	508.0	68	7.9	9	A5	気仙沼市	登米市	東京
3149	H25.11.26	31.4	去勢	平茂勝	紋次郎	519.0	58	7.3	7	A4	栗原市	登米市	東京
3150	H25.11.27	30.4	去勢	茂勝	福桜(宮崎)	464.5	62	7.7	8	A5	登米市	登米市	仙台
3151	H25.11.27	31.6	去勢	安糸福	平茂勝	555.5	81	8.8	12	A5	石巻市	登米市	仙台
3152	H25.11.27	31.3	去勢	百合茂	平茂勝	538.5	68	9.3	8	A5	栗原市	登米市	仙台
3153	H25.11.27	29.5	去勢	安糸福	安茂勝	561.0	81	9.3	10	A5	栗原市	川崎町	仙台
3154	H25.11.27	28.9	去勢	百合茂	平茂勝	493.0	53	7.3	4	A3	栗原市	栗原市	仙台
3155	H25.11.27	28.6	去勢	平茂勝	北国7の8	476.5	57	8.3	6	A4	栗原市	栗原市	仙台
3156	H25.11.28	30.6	去勢	福桜(宮崎)	糸秀	464.0	65	8.3	7	A4	栗原市	石巻市	東京
3157	H25.11.28	29.8	去勢	百合茂	福之国	474.0	57	8.2	8	A5	栗原市	石巻市	東京
3158	H25.11.28	28.8	去勢	平茂勝	神高福	712.0	93	11.5	12	A5	大崎市	石巻市	東京
3159	H25.11.28	29.5	去勢	勝忠平	安平照	611.0	68	9.3	11	A5	大郷町	石巻市	東京
3160	H25.11.28	29.7	去勢	平茂勝	菊谷	487.0	62	8.0	8	A4	石巻市	石巻市	東京
3161	H25.11.28	29.2	雌	照美	紋次郎	463.0	56	8.4	5	A4	栗原市	東松島市	東京
3162	H25.11.29	29.1	去勢	勝忠平	安平	526.0	67	9.2	9	A5	栗原市	石巻市	仙台
3163	H25.11.29	28.2	去勢	百合茂	安福165の9	503.5	55	9.0	7	A4	栗原市	石巻市	仙台
3164	H25.11.29	30.2	去勢	忠富士	福桜(宮崎)	478.5	63	8.4	10	A5	気仙沼市	村田町	仙台
3165	H25.11.29	28.8	去勢	第1花国	平茂勝	524.0	59	8.3	8	A5	白石市	村田町	仙台
3166	H25.11.29	29.3	去勢	第1花国	茂重波	461.5	60	7.4	6	A4	大崎市	村田町	仙台
3167	H25.11.29	30.9	去勢	紋次郎	茂重波	454.0	43	7.0	5	A3	登米市	登米市	東京
3168	H25.11.29	30.9	去勢	百合茂	金幸	490.0	50	7.1	8	A5	登米市	登米市	東京
3169	H25.11.29	30.2	去勢	奥北茂	茂糸桜	473.0	59	6.7	9	A5	登米市	登米市	東京
3170	H25.11.29	30.4	去勢	平茂晴	安平	454.0	57	7.0	9	A5	登米市	登米市	東京
3171	H25.11.29	31.0	雌	奥北茂	平茂勝	453.0	54	7.3	6	A4	登米市	登米市	東京
3172	H25.11.29	29.9	去勢	平茂勝	紋次郎	501.0	49	6.8	3	A2	大崎市	大崎市	東京
3173	H25.12.2	28.2	去勢	金幸	平茂勝	366.5	40	5.4	3	B2	気仙沼市	南三陸町	仙台
3174	H25.12.2	29.7	去勢	金幸	平茂勝	514.0	74	8.6	9	A5	大崎市	大和町	仙台
3175	H25.12.2	29.5	去勢	勝忠平	平茂勝	542.0	71	8.8	11	A5	栗原市	大和町	仙台
3176	H25.12.2	31.7	去勢	福栄	菊谷	476.5	63	6.7	8	A4	栗原市	大和町	仙台
3177	H25.12.2	32.0	去勢	百合茂	安福165の9	553.0	85	8.8	12	A5	栗原市	大和町	仙台
3178	H25.12.2	32.1	去勢	勝忠平	北国7の8	593.0	69	9.4	10	A5	栗原市	栗原市	東京
3179	H25.12.3	30.4	去勢	紋次郎	第5夏藤	520.5	64	8.0	7	A4	大崎市	白石市	仙台
3180	H25.12.3	29.3	去勢	第1花国	平茂勝	667.5	70	9.3	8	A5	登米市	登米市	仙台
3181	H25.12.3	28.7	去勢	百合茂	平茂勝	564.0	81	8.8	11	A5	栗原市	大崎市	仙台
3182	H25.12.3	30.6	去勢	平茂勝	安福165の9	522.5	79	9.8	8	A5	登米市	登米市	仙台
3183	H25.12.3	30.7	去勢	平茂勝	紋次郎	522.5	71	9.6	10	A5	大崎市	大崎市	仙台
3184	H25.12.3	30.5	去勢	第1花国	安平	451.0	58	7.7	6	A4	登米市	登米市	仙台
3185	H25.12.3	30.9	去勢	平茂勝	北国7の8	587.5	73	9.6	9	A5	登米市	登米市	仙台
3186	H25.12.3	31.7	去勢	百合茂	安平	620.0	72	9.2	8	A5	栗原市	大和町	仙台
3187	H25.12.3	31.3	去勢	金幸	平茂勝	550.5	73	9.6	8	A5	登米市	登米市	仙台
3188	H25.12.3	28.9	去勢	平茂勝	北国7の8	589.5	70	8.8	8	A5	栗原市	大郷町	仙台
3189	H25.12.3	32.3	去勢	百合茂	金幸	580.5	71	9.0	9	A5	登米市	登米市	仙台
3190	H25.12.3	29.0	雌	平茂晴	平茂勝	494.5	73	8.3	9	A5	登米市	大崎市	仙台
3191	H25.12.3	27.9	去勢	平茂勝	北国7の8	571.0	69	8.8	9	A5	大郷町	登米市	仙台
3192	H25.12.3	29.0	去勢	勝忠平	金幸	612.5	79	9.8	12	A5	大衡村	大郷町	仙台
3193	H25.12.3	29.6	去勢	北国7の8	平茂勝	576.0	72	9.1	9	A5	蔵王町	大崎市	仙台
3194	H25.12.3	29.3	去勢	勝忠平	神高福	553.5	87	9.3	10	A5	登米市	蔵王町	仙台
3195	H25.12.3	30.1	去勢	平茂勝	紋次郎	502.5	70	8.2	8	A4	登米市	登米市	仙台
3196	H25.12.3	31.6	去勢	平茂勝	神高福	566.5	71	9.5	9	A5	登米市	登米市	仙台
3197	H25.12.3	31.9	去勢	勝平正	安平	595.0	82	8.3	11	A5	大崎市	石巻市	仙台
3198	H25.12.3	31.2	去勢	勝忠平	第5隼福	481.5	70	8.3	9	A5	大崎市	登米市	仙台
3199	H25.12.3	29.3	雌	福栄	茂勝	474.0	72	7.7	9	A5	南三陸町	大崎市	仙台
3200	H25.12.3	32.0	去勢	安福久	平茂勝	483.0	88	8.3	12	A5	登米市	登米市	仙台
3201	H25.12.3	30.2	去勢	平茂勝	紋次郎	527.0	67	8.3	7	A4	登米市	登米市	仙台

茂洋枝肉成績一覽

H27.10.5 作成

宮城県畜産試験場

No.	販売日	出荷月齢	性別	母の父	母方祖父	枝肉重量	ロース芯面積	バラの厚さ	BMS No.	等級	産地	肥育地	出荷先
3202	H25.12.3	31.3	去勢	安平	隆桜	533.0	78	8.0	8	A5	登米市	登米市	仙台
3203	H25.12.3	30.7	去勢	美津福	平茂勝	546.5	72	9.3	10	A5	栗原市	大和町	仙台
3204	H25.12.3	31.8	去勢	勝忠平	宝政	475.5	68	9.1	9	A5	栗原市	大崎市	仙台
3205	H25.12.3	29.6	去勢	茂勝	平茂勝	522.0	70	8.6	9	A5	美里町	大崎市	仙台
3206	H25.12.3	29.6	去勢	勝忠平	平茂勝	624.5	71	9.4	8	A5	大崎市	大崎市	仙台
3207	H25.12.3	31.0	去勢	勝忠平	金幸	549.5	55	8.1	9	A5	登米市	登米市	仙台
3208	H25.12.3	30.9	去勢	北平安	茂勝栄	459.5	63	7.6	8	A4	登米市	登米市	仙台
3209	H25.12.3	30.0	去勢	平茂勝	安福(岐阜)	495.0	62	8.0	10	A5	気仙沼市	登米市	仙台
3210	H25.12.3	30.0	去勢	平茂勝	安平	521.5	54	9.8	8	A5	登米市	登米市	仙台
3211	H25.12.3	29.9	去勢	平茂勝	北国7の8	484.0	64	8.3	5	A4	栗原市	登米市	仙台
3212	H25.12.3	29.5	去勢	北平安	茂糸波	474.5	77	8.0	12	A5	気仙沼市	登米市	仙台
3213	H25.12.3	31.5	去勢	北国7の8	糸晴(岩手)	574.0	91	9.2	12	A5	登米市	登米市	仙台
3214	H25.12.3	30.3	去勢	福之国	安平	443.0	62	7.8	7	A4	登米市	登米市	仙台
3215	H25.12.3	30.7	雌	第2平茂勝	北国7の8	439.5	59	7.6	10	A5	登米市	登米市	仙台
3216	H25.12.3	31.8	去勢	福桜(宮崎)	安平	468.5	72	7.8	10	A5	登米市	大郷町	仙台
3217	H25.12.3	28.6	雌	第2平茂勝	北国7の8	435.0	47	6.4	4	A3	丸森町	丸森町	仙台
3218	H25.12.3	35.6	雌	北国7の8	菊谷	455.0	62	8.3	8	A5	白石市	美里町	東京
3219	H25.12.3	30.6	去勢	安重福	第2波茂	514.0	70	8.8	7	A4	美里町	涌谷町	東京
3220	H25.12.3	31.9	去勢	金幸	平茂勝	558.0	78	8.6	9	A5	登米市	美里町	東京
3221	H25.12.4	29.9	去勢	第2平茂勝	第2波茂	537.0	58	7.5	8	A5	登米市	村田町	仙台
3222	H25.12.4	27.2	去勢	福栄	安福165の9	528.5	57	7.3	4	A3	大崎市	白石市	仙台
3223	H25.12.4	28.4	去勢	金幸	平茂勝	580.5	72	8.8	8	A5	角田市	川崎町	仙台
3224	H25.12.4	30.2	去勢	紋次郎	北国7の8	480.5	65	8.0	5	A3	栗原市	角田市	仙台
3225	H25.12.4	31.2	去勢	安平	隆美	518.0	58	8.2	6	A4	登米市	角田市	仙台
3226	H25.12.4	31.4	去勢	平茂勝	北国7の8	508.5	55	7.7	8	B5	大衡村	角田市	仙台
3227	H25.12.4	31.2	去勢	百合茂	第5隼福	497.5	71	8.6	8	A4	登米市	蔵王町	仙台
3228	H25.12.4	29.3	去勢	勝忠平	茂勝	437.5	70	8.3	10	A5	石巻市	蔵王町	仙台
3229	H25.12.4	28.7	去勢	福之国	安平	523.0	73	9.2	6	A4	東松島市	蔵王町	仙台
3230	H25.12.4	29.2	去勢	百合茂	平茂勝	563.5	60	7.9	7	A4	丸森町	蔵王町	仙台
3231	H25.12.4	28.5	去勢	忠富士	福桜(宮崎)	521.0	73	8.9	10	A5	大崎市	蔵王町	仙台
3232	H25.12.4	33.0	去勢	金幸	第20平茂	513.5	62	7.1	10	A5	登米市	登米市	仙台
3233	H25.12.4	34.0	去勢	第2平茂勝	茂勝	508.0	64	10.2	9	A5	登米市	登米市	仙台
3234	H25.12.4	31.4	去勢	糸福(鹿児島)	平茂勝	576.0	81	8.2	10	A5	涌谷町	登米市	仙台
3235	H25.12.4	34.0	去勢	忠富士	福桜(宮崎)	566.0	78	9.2	8	A5	涌谷町	登米市	仙台
3236	H25.12.4	33.2	去勢	福之国	安平	558.5	73	9.0	12	A5	登米市	登米市	仙台
3237	H25.12.4	29.9	去勢	第2平茂勝	福谷福	507.5	62	8.2	10	A5	登米市	登米市	仙台
3238	H25.12.4	30.5	去勢	平茂勝	紋次郎	443.0	58	8.4	5	A3	登米市	登米市	仙台
3239	H25.12.4	30.6	去勢	金幸	平茂勝	521.5	62	8.2	7	A4	登米市	登米市	仙台
3240	H25.12.4	29.5	去勢	勝忠平	福桜(宮崎)	567.0	76	8.5	10	A5	加美町	登米市	仙台
3241	H25.12.4	29.0	去勢	百合茂	金幸	531.0	65	8.3	8	A5	登米市	登米市	仙台
3242	H25.12.4	28.1	去勢	勝忠平	福栄	534.0	70	8.0	7	A4	登米市	登米市	仙台
3243	H25.12.4	28.2	去勢	百合茂	平茂勝	520.0	58	8.0	5	A3	登米市	登米市	仙台
3244	H25.12.4	30.7	去勢	第2平茂勝	菊谷	528.0	73	8.2	9	A5	登米市	登米市	仙台
3245	H25.12.4	31.2	去勢	金幸	平茂勝	475.0	54	7.0	9	A5	登米市	登米市	仙台
3246	H25.12.4	29.0	去勢	平茂勝	安平	496.5	64	7.7	4	A3	登米市	登米市	仙台
3247	H25.12.4	29.6	去勢	金幸	神高福	494.0	72	7.8	10	A5	南三陸町	登米市	仙台
3248	H25.12.4	29.0	去勢	平茂勝	神高福	476.0	67	8.3	9	A5	栗原市	登米市	仙台
3249	H25.12.4	29.9	去勢	百合茂	茂勝	533.0	62	7.1	6	A4	登米市	登米市	仙台
3250	H25.12.4	29.2	去勢	百合茂	茂勝	528.5	69	7.9	6	A4	大崎市	登米市	仙台
3251	H25.12.4	29.9	雌	第2平茂勝	平茂勝	403.0	62	6.8	6	A4	登米市	登米市	仙台
3252	H25.12.4	32.6	雌	第1花国	数重波	440.5	72	7.9	10	A5	登米市	登米市	仙台
3253	H25.12.4	32.2	雌	平茂勝	北国7の8	385.5	52	6.9	6	A4	気仙沼市	登米市	仙台
3254	H25.12.4	31.5	雌	安平	福茂	421.5	56	8.0	7	A4	登米市	登米市	仙台
3255	H25.12.4	31.0	雌	金幸	平茂勝	411.5	60	7.3	7	A4	登米市	登米市	仙台
3256	H25.12.4	31.3	去勢	金幸	神高福	511.5	68	8.0	8	A5	登米市	登米市	仙台
3257	H25.12.4	29.4	去勢	勝忠平	平茂勝	521.0	84	8.6	9	A5	色麻町	大河原町	仙台
3258	H25.12.4	26.9	去勢	平茂勝	忠福	557.5	78	10.1	9	A5	加美町	大河原町	仙台
3259	H25.12.4	29.7	去勢	忠富士	福之国	532.0	68	8.1	6	A4	栗原市	村田町	仙台
3260	H25.12.4	29.7	去勢	平茂勝	神高福	552.0	61	7.9	6	A4	角田市	大崎市	東京
3261	H25.12.4	30.1	去勢	金幸	平茂勝	598.0	67	8.1	8	A5	大崎市	大崎市	東京
3262	H25.12.4	30.7	去勢	北国7の8	安美金	507.0	59	7.1	6	A4	大崎市	大崎市	東京
3263	H25.12.4	30.0	去勢	勝忠平	平茂勝	593.0	75	8.2	8	A5	登米市	大崎市	東京
3264	H25.12.4	30.2	去勢	21世紀	高栄	497.0	68	7.6	8	A5	丸森町	大崎市	東京
3265	H25.12.4	29.9	去勢	平茂勝	北国7の8	552.0	64	8.1	8	A5	色麻町	大崎市	東京
3266	H25.12.4	30.4	去勢	菊安舞鶴	平茂勝	559.0	56	8.1	5	A4	登米市	美里町	東京
3267	H25.12.4	30.9	雌	平茂勝	神高福	461.0	66	8.1	9	A5		大崎市	東京
3268	H25.12.4	30.1	雌	美津神	糸光◆	498.0	61	7.1	8	A5	白石市	大崎市	東京
3269	H25.12.5	28.5	去勢	平茂勝	茂勝	466.5	43	7.8	4	A3	気仙沼市	大郷町	仙台
3270	H25.12.5	29.4	去勢	安福久	平茂勝	519.5	78	10.2	11	A5	加美町	石巻市	仙台
3271	H25.12.5	30.8	雌	第1花国	平茂勝	403.5	66	8.3	7	A4	大崎市	石巻市	仙台
3272	H25.12.5	30.8	雌	勝忠平	安平	412.5	48	6.5	7	B4	栗原市	石巻市	仙台
3273	H25.12.5	30.2	去勢	第2平茂勝	奥茂	469.5	58	7.5	9	B5	丸森町	白石市	仙台
3274	H25.12.5	30.0	去勢	百合茂	茂勝	494.5	65	8.0	11	A5	大崎市	石巻市	仙台
3275	H25.12.5	31.4	去勢	北国7の8	安平	463.5	50	7.7	4	A3	石巻市	大崎市	仙台
3276	H25.12.5	28.8	去勢	勝忠平	金幸	569.0	68	9.2	8	A5	栗原市	大崎市	仙台
3277	H25.12.5	29.9	去勢	勝忠平	第5隼福	587.0	77	8.2	5	A3	栗原市	大崎市	仙台
3278	H25.12.5	29.1	去勢	勝忠平	神高福	590.0	68	9.2	9	A5	栗原市	大崎市	仙台
3279	H25.12.5	29.8	雌	第1花国	北国7の8	434.5	71	8.6	10	A5	大崎市	大崎市	仙台
3280	H25.12.5	29.7	去勢	平茂勝	神高福	514.0	57	8.3	7	A4	登米市	川崎町	仙台
3281	H25.12.5	28.8	去勢	平茂勝	北国7の8	521.0	54	7.8	7	A4	大崎市	蔵王町	仙台
3282	H25.12.5	27.5	雌	平茂勝	北国7の8	373.5	46	6.8	8	A5	栗原市	石巻市	仙台
3283	H25.12.5	31.5	去勢	北平安	平茂勝	568.0	76	8.5	11	A5	松島町	登米市	東京
3284	H25.12.5	32.1	去勢	百合茂	神高福	559.0	86	9.5	8	A5	登米市	登米市	東京
3285	H25.12.5	28.6	去勢	勝忠平	菊谷	540.0	68	7.9	9	A5	登米市	登米市	東京
3286	H25.12.6	29.8	去勢	平茂勝	第8隼福	527.5	67	8.6	5	A4	登米市	大和町	仙台
3287	H25.12.6	29.5	去勢	百合茂	平茂勝	524.5	72	8.7	9	A5	栗原市	大和町	仙台
3288	H25.12.6	29.7	去勢	平茂勝	安平	499.5	66	8.9	10	A5	大崎市	大郷町	仙台
3289	H25.12.6	28.5	去勢	勝忠平	茂糸波	503.0	67	8.6	8	A4	大崎市	大郷町	仙台
3290	H25.12.6	29.2	去勢	勝忠平	北国7の8	542.0	67	9.0	9	A5	加美町	大郷町	仙台
3291	H25.12.6	31.3	去勢	第2平茂勝	茂勝	644.5	72	9.2	9	A5	栗原市	大和町	仙台
3292	H25.12.6	29.0	去勢	平茂勝	神高福	586.0	73	10.0	9	A5	大崎市	大和町	仙台
3293	H25.12.6	30.6	雌	勝忠平	茂糸波	514.5	77	8.2	10	A5	大崎市	大郷町	仙台
3294	H25.12.6	30.0	雌	茂勝	第2波茂	352.0	61	7.3	4	A3	栗原市	石巻市	仙台
3295	H25.12.6	30.7	去勢	金幸	平茂勝	587.0	62	9.2	9	A5	丸森町	亶理町	仙台
3296	H25.12.6	29.6	去勢	平茂勝	糸福(大分)	555.5	69	8.5	10	A5	丸森町	亶理町	仙台
3297	H25.12.6	29.6	去勢	勝忠平	安平	520.5	78	8.3	10	A5	名取市	亶理町	仙台
3298	H25.12.6	29.5	去勢	平茂勝	飛驒白清	545.5	74	9.5	9	A5	加美町	亶理町	仙台

茂洋枝肉成績一覽

H27.10.5 作成

宮城県畜産試験場

No.	販売日	出荷月齢	性別	母の父	母方祖父	枝肉重量	ロース芯面積	バラの厚さ	BMS No.	等級	産地	肥育地	出荷先
3299	H25.12.6	30.3	去勢	勝忠平	安平	586.0	100	10.1	12	A5	大崎市	石巻市	東京
3300	H25.12.6	31.3	去勢	平茂勝	福栄	539.0	60	8.7	6	A4	登米市	登米市	東京
3301	H25.12.6	31.5	去勢	百合茂	北国7の8	525.0	63	9.0	7	A4	登米市	登米市	東京
3302	H25.12.6	29.0	雌	勝忠平	安平	428.0	68	8.4	9	A5	大崎市	東松島市	東京
3303	H25.12.6	29.0	雌	平茂勝	安平	467.0	77	9.8	9	A5	登米市	石巻市	東京
3304	H25.12.6	29.5	雌	第1花国	安平	434.0	76	8.1	10	A5	色麻町	石巻市	東京
3305	H25.12.6	28.0	去勢	安平	福桜(宮崎)	543.0	59	7.8	7	A4	大崎市	角田市	東京
3306	H25.12.9	32.6	去勢	第1花国	光平福	481.0	66	8.5	10	A5	大崎市	南三陸町	仙台
3307	H25.12.9	29.8	去勢	平茂勝	忠福	556.5	65	8.2	8	A5	涌谷町	南三陸町	仙台
3308	H25.12.9	31.7	雌	紋次郎	糸姫	465.5	74	8.8	10	A5	石巻市	南三陸町	仙台
3309	H25.12.9	28.6	去勢	勝忠平	第1花国	438.0	54	7.3	10	A5	登米市	大河原町	仙台
3310	H25.12.9	31.2	去勢	北国7の8	安平	496.0	62	7.3	6	A4	石巻市	東松島市	東京
3311	H25.12.9	28.9	去勢	平茂勝	紋次郎	404.0	48	6.7	5	A3	石巻市	石巻市	東京
3312	H25.12.9	29.3	去勢	北平安	茂勝	480.0	61	7.7	8	A5	涌谷町	石巻市	東京
3313	H25.12.9	29.4	雌	福桜(宮崎)	安平	411.0	61	6.8	9	A5	村田町	石巻市	東京
3314	H25.12.10	32.7	去勢	安茂勝	北国7の8	572.5	75	8.3	11	A5	登米市	登米市	仙台
3315	H25.12.10	31.2	雌	茂勝	百合茂	391.5	59	7.8	8	A5	栗原市	石巻市	仙台
3316	H25.12.10	31.3	去勢	百合茂	福栄	448.5	50	6.3	9	A5	大崎市	美里町	仙台
3317	H25.12.10	30.3	去勢	百合茂	平茂勝	460.5	54	7.9	8	A5	美里町	美里町	仙台
3318	H25.12.10	32.7	去勢	平茂勝	北国7の8	506.5	73	8.8	8	A4	東松島市	美里町	仙台
3319	H25.12.10	28.8	去勢	北国7の8	茂重波	477.0	58	7.3	6	A4	大崎市	美里町	仙台
3320	H25.12.10	32.7	雌	勝忠平	安平	355.5	52	6.6	6	A4	登米市	登米市	仙台
3321	H25.12.10	32.5	雌	勝忠平	第5隼福	391.0	56	7.0	11	A5	南三陸町	登米市	仙台
3322	H25.12.10	29.1	去勢	平茂勝	神高福	526.5	57	8.5	8	A5	登米市	登米市	仙台
3323	H25.12.10	29.4	去勢	金幸	平茂勝	567.5	74	8.6	8	A5	大崎市	登米市	仙台
3324	H25.12.10	29.4	雌	福栄	金幸	449.5	56	7.5	6	A4	登米市	登米市	仙台
3325	H25.12.10	30.6	去勢	茂勝	第2波茂	455.0	58	8.1	6	A4	登米市	登米市	東京
3326	H25.12.10	31.4	去勢	金幸	平茂勝	527.0	79	8.7	10	A5	登米市	登米市	東京
3327	H25.12.10	32.2	雌	平茂勝	忠福	442.0	65	8.2	8	A5	登米市	登米市	東京
3328	H25.12.10	32.2	雌	金幸	平茂勝	445.0	64	7.0	8	A5	登米市	登米市	東京
3329	H25.12.10	31.5	雌	百合茂	安平	447.0	77	7.8	9	A5	登米市	登米市	東京
3330	H25.12.11	32.6	去勢	百合茂	安平	620.5	72	10.5	10	A5	栗原市	石巻市	仙台
3331	H25.12.11	30.3	去勢	福之国	隆桜	589.5	72	8.3	9	A5	東松島市	石巻市	仙台
3332	H25.12.11	30.0	去勢	福栄	平茂勝	538.5	72	8.6	10	A5	松島町	登米市	仙台
3333	H25.12.11	29.6	去勢	安福久	勝忠平	582.5	61	9.3	9	A5	石巻市	石巻市	仙台
3334	H25.12.11	28.9	去勢	勝忠平	安平	623.0	83	9.7	9	A5	大崎市	石巻市	仙台
3335	H25.12.11	29.4	去勢	百合茂	金幸	607.5	71	8.3	9	A5	大衡村	石巻市	仙台
3336	H25.12.11	30.7	去勢	平茂晴	紋次郎	521.0	62	8.8	10	A5	栗原市	大崎市	仙台
3337	H25.12.11	30.8	去勢	福桜(宮崎)	安平	584.5	77	8.3	10	A5	加美町	大崎市	仙台
3338	H25.12.11	32.4	去勢	平忠勝	茂糸波	544.5	79	8.9	11	A5	栗原市	大崎市	仙台
3339	H25.12.11	30.0	去勢	安糸福	平茂勝	490.5	61	7.6	9	A5	栗原市	白石市	仙台
3340	H25.12.11	29.8	去勢	勝忠平	安平	637.0	87	9.0	11	A5	栗原市	大郷町	仙台
3341	H25.12.11	31.8	去勢	安福久	第1花国	594.0	109	9.6	11	A5	加美町	石巻市	仙台
3342	H25.12.11	30.1	去勢	平茂勝	第7系桜	554.5	79	8.3	7	A4	大崎市	美里町	仙台
3343	H25.12.11	31.3	雌	大船7	平茂勝	431.0	72	8.0	8	A5	大崎市	美里町	仙台
3344	H25.12.11	31.0	去勢	勝忠平	安福165の9	536.0	76	8.5	9	A5	栗原市	石巻市	仙台
3345	H25.12.11	32.0	去勢	平茂勝	忠福	537.0	69	9.5	8	A5	南三陸町	石巻市	仙台
3346	H25.12.11	30.8	去勢	百合茂	安平	609.5	68	9.6	12	A5	栗原市	大郷町	仙台
3347	H25.12.11	29.4	去勢	平茂勝	第1花国	628.5	103	9.8	12	A5	栗原市	大郷町	仙台
3348	H25.12.11	30.5	去勢	平茂勝	金幸	543.5	59	7.8	9	A5	大崎市	大崎市	仙台
3349	H25.12.11	30.6	去勢	安平	福茂	405.0	56	7.2	9	A5	登米市	大崎市	仙台
3350	H25.12.11	30.4	去勢	勝忠平	安平	555.0	74	8.6	7	A4	栗原市	大崎市	仙台
3351	H25.12.11	30.4	去勢	平茂勝	忠福	535.5	55	8.3	6	A4	涌谷町	大崎市	仙台
3352	H25.12.11	30.1	去勢	平茂勝	紋次郎	538.5	61	8.9	5	A4	大崎市	大崎市	仙台
3353	H25.12.11	30.4	去勢	茂勝	平茂勝	530.0	67	8.7	7	A4	南三陸町	大崎市	仙台
3354	H25.12.11	29.7	去勢	安茂勝	安平	487.0	78	8.1	10	A5	富谷町	大崎市	仙台
3355	H25.12.11	31.1	去勢	平茂勝	糸藤(鹿兒島)	560.5	67	8.3	11	A5		大崎市	仙台
3356	H25.12.11	30.1	去勢	金幸	平茂勝	514.0	59	7.8	9	A5	大崎市	大崎市	仙台
3357	H25.12.11	31.1	去勢	第1花国	安平	562.5	92	7.8	8	A4	登米市	美里町	仙台
3358	H25.12.11	30.8	去勢	平茂勝	初代14	583.0	65	9.0	8	A5	大崎市	大崎市	仙台
3359	H25.12.11	30.5	去勢	北国7の8	第20平茂	523.5	78	8.8	7	A4	色麻町	大崎市	仙台
3360	H25.12.11	29.2	去勢	第2平茂勝	第1花国	533.0	78	7.6	10	A5	加美町	大崎市	仙台
3361	H25.12.11	30.8	雌	平茂勝	安福165の9	466.5	66	7.0	9	A5	大崎市	大崎市	仙台
3362	H25.12.11	28.8	去勢	平茂勝	北国7の8	543.0	58	9.4	7	A4	色麻町	大郷町	東京
3363	H25.12.11	29.5	去勢	北平安	平茂勝	489.0	57	9.1	9	A5	大郷町		東京
3364	H25.12.11	32.2	去勢	平茂勝	金幸	619.0	61	9.5	5	B4	栗原市	大和町	東京
3365	H25.12.11	31.8	去勢	平茂勝	神高福	510.0	79	9.4	10	A5	石巻市	大郷町	東京
3366	H25.12.11	29.8	去勢	勝忠平	福桜(宮崎)	569.0	72	9.8	10	A5	栗原市	大郷町	東京
3367	H25.12.11	29.9	去勢	安糸福	平茂勝	562.0	63	9.1	8	A5	登米市	大郷町	東京
3368	H25.12.11	28.7	去勢	金幸	平茂勝	586.0	61	9.7	8	A5	大崎市	大郷町	東京
3369	H25.12.11	28.3	去勢	勝忠平	金幸	586.0	65	9.2	7	A4	石巻市	大和町	東京
3370	H25.12.11	29.1	雌	平茂勝	北国7の8	489.0	64	8.7	9	A5	栗原市	大郷町	東京
3371	H25.12.12	26.6	去勢	平茂勝	美津福	414.5	54	6.6	4	A3	石巻市	登米市	仙台
3372	H25.12.12	29.8	去勢	金幸	神高福	543.0	64	7.9	7	A4	登米市		仙台
3373	H25.12.12	26.9	去勢	平茂勝	茂勝	572.0	61	8.5	6	A4	丸森町	白石市	仙台
3374	H25.12.12	28.8	去勢	勝忠平	平茂勝	613.0	73	8.9	9	A5	栗原市	大和町	仙台
3375	H25.12.12	30.7	去勢	福之国	安平	576.0	85	8.4	10	A5	栗原市	村田町	仙台
3376	H25.12.12	30.1	去勢	北国7の8	隆桜	502.5	55	7.9	7	A4	登米市	登米市	仙台
3377	H25.12.12	30.0	去勢	百合茂	金幸	601.0	66	7.5	8	A5	登米市	村田町	仙台
3378	H25.12.12	30.4	去勢	平茂勝	北国7の8	605.5	67	9.3	9	A5	登米市	村田町	仙台
3379	H25.12.12	29.3	去勢	北国7の8	安福165の9	498.5	49	8.2	4	A3	仙台市	川崎町	仙台
3380	H25.12.12	26.2	去勢	安平	第1花国	511.0	64	8.6	5	A3	栗原市	白石市	仙台
3381	H25.12.12	25.3	去勢	平茂勝	紋次郎	506.0	53	8.0	4	A3	栗原市	白石市	仙台
3382	H25.12.12	29.2	去勢	福桜(宮崎)	安平	576.5	63	8.8	7	A4	加美町	村田町	仙台
3383	H25.12.12	28.4	去勢	北勝隆25	安平	560.5	78	8.6	8	A4	大郷町	村田町	仙台
3384	H25.12.12	31.2	去勢	美津福	平茂勝	509.5	62	9.2	9	A5	登米市	登米市	仙台
3385	H25.12.12	29.7	去勢	忠茂勝	神高福	608.5	72	10.3	9	A5	白石市	川崎町	仙台
3386	H25.12.12	29.6	去勢	平茂勝	神高福	562.0	76	8.4	11	A5	色麻町	川崎町	仙台
3387	H25.12.12	29.0	去勢	勝忠平	茂糸波	548.0	75	9.1	10	A5	大崎市	大和町	仙台
3388	H25.12.12	28.8	去勢	第1花国	安平照	594.0	75	10.0	10	A5	栗原市	大和町	仙台
3389	H25.12.12	29.5	雌	平茂勝	第2波茂	495.0	80	9.2	10	A5	大崎市	角田市	仙台
3390	H25.12.12	27.9	雌	南安平	平茂勝	442.5	49	7.5	7	A4	涌谷町	石巻市	仙台
3391	H25.12.12	27.1	去勢	照美	茂勝	408.5	53	6.1	3	A2	蔵王町	白石市	仙台
3392	H25.12.12	29.0	去勢	福栄	茂糸波	561.0	69	9.6	7	A4	角田市	白石市	東京
3393	H25.12.13	31.5	去勢	第1花国	安平	357.0	43	6.4	3	B2	栗原市	栗原市	仙台
3394	H25.12.13	31.2	去勢	平茂勝	第5隼福	513.0	59	7.6	4	A3	涌谷町	村田町	仙台
3395	H25.12.13	29.7	去勢	平茂勝	忠福	529.5	63	7.6	8	A4	大崎市	村田町	仙台

茂洋枝肉成績一覽

H27.10.5 作成

宮城県畜産試験場

No.	販売日	出荷月齢	性別	母の父	母方祖父	枝肉重量	ロース芯面積	バラの厚さ	BMS No.	等級	産地	肥育地	出荷先
3396	H25.12.13	30.2	去勢	百合茂	神高福	576.5	64	8.4	6	A4	登米市	川崎町	仙台
3397	H25.12.13	28.7	去勢	平茂勝	茂糸波	618.0	60	9.8	8	A5	角田市	蔵王町	東京
3398	H25.12.13	28.5	去勢	平茂勝	安福165の9	529.0	63	8.4	6	A4	大衡村	蔵王町	東京
3399	H25.12.13	32.2	去勢	茂糸桜	第2波茂	584.0	50	7.2	3	B2	白石市	角田市	東京
3400	H25.12.13	29.8	去勢	奥北茂	平茂勝	505.0	74	9.1	10	A5	白石市	角田市	東京
3401	H25.12.13	30.1	去勢	第2波茂	茂重波	521.0	63	8.7	5	A4	登米市	角田市	東京
3402	H25.12.13	29.8	去勢	平茂勝	安糸福	474.0	55	9.2	8	A5	栗原市	角田市	東京
3403	H25.12.14	31.2	去勢	百合茂	福桜(宮崎)	570.0	59	8.4	7	A4	栗原市		東京
3404	H25.12.14	30.3	去勢	第1花国	平茂勝	425.0	46	6.8	6	A3	栗原市	栗原市	東京
3405	H25.12.14	30.2	去勢	藤平茂(事業団)	安平	616.0	73	10.7	8	A5	加美町	大郷町	東京
3406	H25.12.14	31.4	去勢	第1花国	雪国	669.0	95	9.8	12	A5	加美町	大郷町	東京
3407	H25.12.14	29.0	去勢	勝忠平	北国7の8	465.0	63	8.8	6	A4	加美町	加美町	東京
3408	H25.12.14	28.7	去勢	藤平茂(事業団)	安谷	478.0	65	9.2	9	A5	加美町	加美町	東京
3409	H25.12.14	27.5	去勢	平茂勝	第2波茂	478.0	63	8.6	7	A4	涌谷町	加美町	東京
3410	H25.12.14	31.2	去勢	平茂勝	安福165の9	563.0	57	9.2	5	A3	栗原市	栗原市	東京
3411	H25.12.14	31.4	去勢	金幸	平茂勝	490.0	53	8.4	5	A3	栗原市	栗原市	東京
3412	H25.12.14	29.8	去勢	勝忠平	菊谷	487.0	73	9.8	10	A5	栗原市	栗原市	東京
3413	H25.12.16	30.1	去勢	平茂勝	福栄	528.5	56	8.0	6	A4	大郷町	大郷町	仙台
3414	H25.12.16	29.2	去勢	平茂勝	茂勝	521.0	54	7.7	6	A4	加美町	村田町	仙台
3415	H25.12.16	29.6	去勢	平茂勝	菊谷	484.0	51	7.9	7	B4	色麻町	村田町	仙台
3416	H25.12.16	29.0	去勢	安茂勝	安平	588.5	66	9.0	6	A4	加美町	川崎町	仙台
3417	H25.12.16	29.8	去勢	百合茂	福栄	561.0	64	8.7	9	A5	登米市	石巻市	仙台
3418	H25.12.16	29.9	去勢	北国7の8	波茂	569.0	77	9.3	9	A5	登米市	石巻市	仙台
3419	H25.12.16	30.3	去勢	勝忠平	金幸	534.0	64	8.1	9	A5	登米市	石巻市	仙台
3420	H25.12.16	27.2	去勢	平茂勝	菊谷	498.0	62	8.0	7	A4	登米市	大河原町	仙台
3421	H25.12.16	27.7	去勢	百合茂	安平	422.5	47	7.3	6	A4	加美町	石巻市	仙台
3422	H25.12.16	31.9	雌	百合茂	金幸	497.0	76	10.0	8	A5	登米市	登米市	東京
3423	H25.12.16	32.1	雌	福桜(宮崎)	安平	519.0	73	9.9	10	A5	登米市	登米市	東京
3424	H25.12.16	31.1	雌	平茂勝	茂重波	435.0	65	8.6	6	A4	登米市	登米市	東京
3425	H25.12.17	32.5	去勢	第2波茂	奥茂	524.0	69	8.7	9	A5	大崎市	大崎市	仙台
3426	H25.12.17	30.1	去勢	福桜(宮崎)	安平	515.5	71	8.4	9	A5	気仙沼市	大崎市	仙台
3427	H25.12.17	29.9	去勢	金幸	神高福	531.5	79	8.4	10	A5	登米市	大崎市	仙台
3428	H25.12.17	30.1	雌	勝忠平	糸北国	427.5	65	9.7	9	A5	栗原市	大崎市	仙台
3429	H25.12.17	32.2	去勢	平茂勝	神高福	665.0	79	9.2	9	A5	丸森町	大和町	仙台
3430	H25.12.17	32.5	去勢	紋次郎	菊谷	557.0	74	8.6	8	A4	大崎市	大和町	仙台
3431	H25.12.17	29.2	去勢	金幸	平茂勝	574.5	80	9.0	9	A5	気仙沼市	大崎市	仙台
3432	H25.12.17	29.6	去勢	勝忠平	北国7の8	530.5	64	8.1	7	A4	栗原市	大崎市	仙台
3433	H25.12.17	30.0	去勢	安福久	平茂勝	500.5	66	8.7	4	A3	川崎町	蔵王町	仙台
3434	H25.12.17	30.0	去勢	勝忠平	安平	523.0	77	8.6	11	A5	松島町	村田町	仙台
3435	H25.12.17	30.0	去勢	平茂勝	北国7の8	520.0	64	9.5	10	A5	栗原市	村田町	仙台
3436	H25.12.17	29.2	去勢	平茂勝	北国7の8	526.0	62	8.9	6	A4	松島町	村田町	仙台
3437	H25.12.17	29.8	去勢	平茂勝	神高福	595.5	61	8.4	8	A5	気仙沼市	登米市	仙台
3438	H25.12.17	35.2	去勢	福栄	平茂勝	377.0	47	5.6	6	A4	涌谷町	登米市	仙台
3439	H25.12.17	29.5	去勢	百合茂	北国7の8	434.5	61	6.9	9	A5	登米市	登米市	仙台
3440	H25.12.17	29.2	雌	安茂勝	茂勝	461.5	65	8.2	6	A4	登米市	登米市	仙台
3441	H25.12.17	30.9	去勢	第2平茂勝	糸北富士	474.0	73	8.1	8	A5	石巻市	石巻市	東京
3442	H25.12.17	31.1	去勢	金幸	平茂勝	420.0	56	8.4	6	A4	加美町	東松島市	東京
3443	H25.12.17	29.9	去勢	平茂勝	神高福	625.0	77	10.1	9	A5	大郷町	石巻市	東京
3444	H25.12.17	28.5	去勢	福之国	安平	550.0	54	8.1	5	B3	加美町	石巻市	東京
3445	H25.12.17	29.8	雌	奥北茂	茂勝	403.0	59	8.8	7	A4	登米市	石巻市	東京
3446	H25.12.18	30.5	去勢	金幸	平茂勝	494.0	59	8.2	7	A4	丸森町	大崎市	仙台
3447	H25.12.18	29.0	去勢	第1花国	神高福	559.5	63	8.2	6	A4	大郷町	大河原町	仙台
3448	H25.12.18	31.5	去勢	平茂勝	神高福	528.5	63	8.3	5	A3	南三陸町	川崎町	仙台
3449	H25.12.18	29.6	去勢	平茂勝	菊谷	483.0	53	7.4	6	A4	色麻町	村田町	仙台
3450	H25.12.18	29.2	去勢	福桜(宮崎)	飛驒白清	551.0	78	9.2	10	A5	栗原市	登米市	仙台
3451	H25.12.18	29.1	去勢	平茂勝	紋次郎	605.0	84	9.5	8	A5	登米市	登米市	仙台
3452	H25.12.18	30.3	去勢	福栄	北国7の8	506.0	62	8.4	8	A5	登米市	登米市	東京
3453	H25.12.18	29.7	去勢	平茂勝	美津福	510.0	70	8.0	8	A5	登米市	登米市	東京
3454	H25.12.18	29.0	去勢	平茂勝	第15金水	519.0	69	9.8	9	A5	大崎市	登米市	東京
3455	H25.12.19	28.7	去勢	藤桜	糸光◆	554.0	63	7.7	5	A3	丸森町	角田市	仙台
3456	H25.12.19	30.8	去勢	第2波茂	安谷	475.0	65	7.9	7	A4	大崎市	角田市	東京
3457	H25.12.19	32.3	去勢	安平	隆桜	499.0	63	8.0	6	A4	白石市	美里町	東京
3458	H25.12.20	28.6	去勢	百合茂	安平	476.0	62	7.9	7	A4	加美町	石巻市	仙台
3459	H25.12.20	30.9	去勢	平茂勝	紋次郎	472.0	72	8.8	7	A4	大崎市	栗原市	東京
3460	H25.12.20	31.7	去勢	百合茂	第2波茂	578.0	73	8.9	9	A5	登米市	登米市	東京
3461	H25.12.21	30.5	去勢	平茂勝	福桜(宮崎)	558.0	65	8.2	10	A5	栗原市	石巻市	東京
3462	H25.12.21	29.5	去勢	茂勝	北国7の8	454.0	54	7.1	7	A4	石巻市	石巻市	東京
3463	H25.12.21	29.0	去勢	安平	福茂	482.0	59	7.8	9	A5	大崎市	東松島市	東京
3464	H25.12.21	30.1	雌	第2平茂勝	茂勝	421.0	52	7.2	9	A5	登米市	石巻市	東京
3465	H25.12.23	30.5	雌	平茂勝	茂勝	394.0	56	6.7	9	A5	加美町	美里町	仙台
3466	H25.12.23	29.0	去勢	安平照	勝忠平	492.5	62	9.0	7	A4	大郷町	大河原町	仙台
3467	H25.12.24	28.0	去勢	百合茂	北国7の8	532.0	67	8.6	7	A4	石巻市	大河原町	仙台
3468	H25.12.24	31.7	去勢	勝忠平	紋次郎	370.0	56	7.0	7	A4	栗原市	栗原市	東京
3469	H25.12.24	32.2	去勢	平茂勝	菊谷	531.0	62	9.2	7	A4	大衡村	角田市	東京
3470	H25.12.25	30.0	雌	第2波茂	森正	353.5	58	7.0	10	A5	白石市	角田市	仙台
3471	H25.12.25	31.8	去勢	百合茂	北国7の8	618.0	86	10.0	8	A5	登米市	登米市	東京
3472	H25.12.25	32.1	去勢	安平	北国7の8	506.0	69	8.6	9	A5	登米市	登米市	東京
3473	H25.12.25	29.8	去勢	福栄	茂勝	598.0	77	10.2	10	A5	登米市	大和町	東京
3474	H25.12.25	29.6	去勢	貴安福	茂勝	545.0	67	8.5	7	A4	大崎市	大郷町	東京
3475	H25.12.26	30.3	去勢	百合茂	金幸	467.0	70	8.5	9	A5	栗原市	石巻市	東京
3476	H25.12.26	29.8	雌	北平安	安平	432.0	60	7.1	6	B4	大郷町	石巻市	東京
3477	H25.12.26	28.4	雌	藤平茂(事業団)	福栄	392.0	59	7.9	5	A3	涌谷町	石巻市	東京
3478	H25.12.26	30.8	雌	北国7の8	安福165の9	375.0	63	8.8	8	A5	角田市	石巻市	東京
3479	H25.12.27	31.8	去勢	平茂勝	菊谷	494.0	54	7.8	7	A4	登米市	登米市	東京
3480	H25.12.27	27.3	去勢	第1花国	菊谷	387.0	43	7.1	7	A4	登米市	登米市	東京
3481	H25.12.27	32.6	雌	金幸	安平	387.0	36	6.3	4	B3	登米市	登米市	東京
3482	H25.12.27	32.2	雌	福桜(宮崎)	安平	431.0	58	6.1	6	A4	登米市	登米市	東京
3483	H25.12.28	33.4	去勢	平茂勝	安美金	417.0	49	6.6	8	A5	柴田町	美里町	東京
3484	H26.1.5	28.9	去勢	百合茂	菊谷	548.5	69	9.2	9	A5	石巻市	石巻市	仙台
3485	H26.1.5	30.5	去勢	第2平茂勝	糸福(鹿兒島)	511.0	80	9.6	12	A5	登米市	登米市	仙台
3486	H26.1.5	29.1	去勢	第1花国	美津福	533.5	75	8.4	10	A5	石巻市	大崎市	仙台
3487	H26.1.5	31.2	去勢	平茂勝	紋次郎	477.0	54	7.1	8	A5	栗原市	大和町	仙台
3488	H26.1.7	28.3	去勢	百合茂	紋次郎	589.5	85	9.6	10	A5	登米市	大河原町	仙台
3489	H26.1.7	28.6	去勢	百合茂	金幸	560.0	78	9.2	10	A5	大崎市	大河原町	仙台
3490	H26.1.7	29.6	去勢	藤平茂(事業団)	第2波茂	579.0	61	8.3	5	A3	涌谷町	川崎町	仙台
3491	H26.1.8	30.9	去勢	安福165の9	福桜(宮崎)	602.5	91	10.0	10	A5	加美町	美里町	仙台
3492	H26.1.8	31.5	去勢	奥北茂	平茂勝	484.0	69	9.3	9	A5	加美町	大崎市	仙台

茂洋枝肉成績一覽

H27.10.5 作成

宮城県畜産試験場

No.	販売日	出荷月齢	性別	母の父	母方祖父	枝肉重量	ロース芯面積	バラの厚さ	BMS No.	等級	産地	肥育地	出荷先
3493	H26.1.8	29.5	去勢	美津福	糸晴波	524.5	69	7.2	10	A5		大崎市	仙台
3494	H26.1.8	30.0	去勢	百合茂	美津福	597.0	59	8.8	6	B4	加美町	石巻市	仙台
3495	H26.1.8	30.2	去勢	百合茂	安平	578.0	60	8.8	9	A5	栗原市	石巻市	仙台
3496	H26.1.8	31.3	去勢	勝忠平	福栄	635.5	75	9.6	10	A5	大崎市	大郷町	仙台
3497	H26.1.8	30.9	去勢	平茂晴	平茂勝	651.5	90	10.8	10	A5	栗原市	大郷町	仙台
3498	H26.1.8	29.3	去勢	百合茂	神高福	649.0	86	9.2	10	A5	色麻町	大郷町	仙台
3499	H26.1.8	29.4	去勢	平茂勝	北国7の8	542.5	54	8.7	6	B4	大崎市	川崎町	仙台
3500	H26.1.8	29.3	去勢	平茂勝	第5隼福	491.5	49	7.5	5	A3	涌谷町	大郷町	仙台
3501	H26.1.8	30.9	去勢	勝忠平	茂重波	520.5	71	8.9	9	A5	大衡村	大郷町	仙台
3502	H26.1.8	32.1	去勢	平茂勝	紋次郎	535.0	78	8.7	11	A5	大崎市	大和町	仙台
3503	H26.1.8	30.4	去勢	平茂勝	奥茂	550.0	64	8.3	8	A5	石巻市	村田町	仙台
3504	H26.1.8	30.8	去勢	安平	隆桜	529.0	70	7.8	7	A4	登米市	登米市	仙台
3505	H26.1.8	32.1	去勢	平茂勝	安平	444.0	63	7.8	6	A4	登米市	登米市	仙台
3506	H26.1.8	29.4	去勢	第2平茂勝	菊谷	516.5	66	7.7	6	A4	登米市	登米市	仙台
3507	H26.1.8	30.5	去勢	茂勝栄	百合茂	540.0	53	8.6	5	A4	登米市	登米市	仙台
3508	H26.1.8	33.7	去勢	忠富士	安平	580.5	95	9.8	11	A5	色麻町	登米市	仙台
3509	H26.1.8	34.0	去勢	平茂勝	安糸晴	498.5	52	8.7	5	A3	石巻市	登米市	仙台
3510	H26.1.8	29.0	去勢	安茂勝	北国7の8	615.0	81	8.5	8	A5	角田市	大崎市	仙台
3511	H26.1.8	29.7	雌	平茂勝	神高福	432.5	55	8.3	7	A4	加美町	東松島市	仙台
3512	H26.1.8	31.1	雌	安糸福	平茂勝	474.0	80	7.5	10	A5	大崎市	大崎市	仙台
3513	H26.1.8	24.1	雌	平茂勝	安福165の9	358.0	44	7.6	7	A4	大衡村	加美町	仙台
3514	H26.1.8	31.7	去勢	第2平茂勝	福栄	552.0	67	8.1	8	A5	登米市	登米市	東京
3515	H26.1.8	31.0	去勢	平茂勝	宝徳	517.0	58	9.0	6	A4	登米市	登米市	東京
3516	H26.1.8	31.0	去勢	第1花国	美津福	545.0	68	8.0	8	A5	登米市	登米市	東京
3517	H26.1.8	29.3	去勢	勝忠平	茂糸波	515.0	68	8.4	9	A5	登米市	登米市	東京
3518	H26.1.8	33.0	雌	茂糸波	菊谷	386.0	56	7.1	6	A4	登米市	登米市	東京
3519	H26.1.8	31.7	雌	糸福(鹿兒島)	安平	410.0	57	7.6	7	A4	登米市	登米市	東京
3520	H26.1.8	31.8	雌	安平	隆桜	463.0	76	7.8	9	A5	登米市	登米市	東京
3521	H26.1.9	30.7	雌	奥北茂	茂糸波	530.0	62	8.7	9	A5	栗原市	角田市	仙台
3522	H26.1.9	30.3	去勢	安平照	第1花国	423.0	63	7.0	8	A5	石巻市	石巻市	東京
3523	H26.1.9	30.3	去勢	茂勝	平茂勝	454.0	61	7.2	8	A5	石巻市	石巻市	東京
3524	H26.1.9	29.3	雌	勝忠平	安平	418.0	59	7.5	9	A5	大崎市	石巻市	東京
3525	H26.1.9	30.8	雌	北平安	勝忠平	423.0	65	7.1	8	A5	石巻市	石巻市	東京
3526	H26.1.9	29.7	雌	金幸	平茂勝	438.0	59	7.1	8	A5	丸森町	石巻市	東京
3527	H26.1.9	31.4	去勢	第1花国	安平	484.0	57	8.0	7	A4	大崎市	大崎市	東京
3528	H26.1.9	28.6	去勢	百合茂	平茂勝	542.0	63	8.6	9	A5	栗原市	大崎市	東京
3529	H26.1.9	30.5	雌	平茂勝	安平	492.0	63	8.5	9	A5	加美町	大崎市	東京
3530	H26.1.10	31.1	去勢	平茂勝	北国7の8	531.0	49	8.1	5	B4	登米市	登米市	東京
3531	H26.1.10	29.9	去勢	忠富士	上福	429.0	45	6.6	4	A3	富谷町	大郷町	東京
3532	H26.1.10	27.9	去勢	金幸	平茂勝	500.0	47	6.8	3	B3	涌谷町	大郷町	東京
3533	H26.1.10	30.3	去勢	平茂勝	北国7の8	549.0	59	8.7	8	A5	栗原市	大郷町	東京
3534	H26.1.10	29.5	去勢	北仁	紋次郎	559.0	69	8.1	10	A5	大崎市	大郷町	東京
3535	H26.1.14	28.2	去勢	金幸	平茂勝	520.5	60	9.0	5	A4	大崎市	大河原町	仙台
3536	H26.1.14	28.2	去勢	百合茂	神高福	569.0	70	7.9	7	A4	栗原市	大河原町	仙台
3537	H26.1.14	34.9	去勢	安福165の9	糸光◆	398.5	57	7.5	9	A4	登米市	登米市	仙台
3538	H26.1.14	30.6	去勢	紋次郎	第7糸桜	515.0	64	7.9	8	A5	蔵王町	角田市	東京
3539	H26.1.15	30.1	去勢	第1花国	安平	494.5	49	6.5	4	A3	登米市	美里町	仙台
3540	H26.1.15	29.9	去勢	安平	糸福(大分)	475.5	63	7.3	6	A4	栗原市	大崎市	仙台
3541	H26.1.15	26.3	去勢	福桜(宮崎)	糸秀	457.0	58	7.6	8	A4	栗原市	大崎市	仙台
3542	H26.1.15	29.9	雌	平茂勝	安平	476.5	63	8.3	10	A5	大崎市	大崎市	仙台
3543	H26.1.15	30.7	雌	平茂勝	第2波茂	417.5	53	8.2	6	B4	登米市	大崎市	仙台
3544	H26.1.15	29.9	去勢	百合茂	平茂勝	605.0	65	8.8	9	A5	大崎市	登米市	仙台
3545	H26.1.15	30.4	去勢	第1花国	安平	523.0	64	7.7	7	A4	加美町	白石市	東京
3546	H26.1.16	30.1	雌	第2平茂勝	安平	505.0	69	9.8	7	A4	丸森町	角田市	仙台
3547	H26.1.16	30.4	雌	忠富士	福桜(宮崎)	379.5	57	7.0	8	A5	石巻市	石巻市	仙台
3548	H26.1.16	29.5	去勢	勝忠平	金幸	471.0	55	7.2	7	A4	色麻町	色麻町	東京
3549	H26.1.16	30.0	去勢	平茂勝	安谷福	447.0	52	7.1	6	A4	色麻町	色麻町	東京
3550	H26.1.17	30.8	去勢	百合茂	福栄	495.5	60	7.9	5	A3	大崎市	石巻市	仙台
3551	H26.1.17	29.9	去勢	金幸	神徳福	507.5	68	8.7	5	A3	大崎市	川崎町	仙台
3552	H26.1.17	32.2	去勢	百合茂	平茂勝	533.0	65	7.8	7	A4	登米市	登米市	東京
3553	H26.1.17	30.4	去勢	福栄	平茂勝	446.0	44	6.0	5	A4	登米市	登米市	東京
3554	H26.1.17	29.1	去勢	第2平茂勝	北国7の8	463.0	58	6.9	7	A4	登米市	登米市	東京
3555	H26.1.17	31.8	雌	第6栄	茂勝	420.0	53	7.3	5	A3	登米市	登米市	東京
3556	H26.1.17	32.1	雌	第1花国	平茂勝	415.0	60	7.2	10	A5	登米市	登米市	東京
3557	H26.1.17	31.0	雌	北国7の8	茂糸桜	449.0	62	7.0	9	A5	登米市	登米市	東京
3558	H26.1.17	31.7	去勢	第2波茂	安谷	463.0	53	7.6	6	A4	美里町	美里町	東京
3559	H26.1.17	31.5	雌	南安平	茂勝	392.0	54	7.0	8	A5	美里町	美里町	東京
3560	H26.1.20	31.3	雌	平茂勝	紋次郎	473.0	68	8.4	9	A5	登米市	登米市	東京
3561	H26.1.20	32.1	雌	福栄	平茂勝	493.0	61	7.9	9	A5	登米市	登米市	東京
3562	H26.1.20	31.2	雌	平茂勝	北国7の8	444.0	49	7.6	6	A4	登米市	登米市	東京
3563	H26.1.20	33.6	雌	茂勝	北国7の8	471.0	68	8.5	10	A5	石巻市	登米市	東京
3564	H26.1.20	32.6	雌	勝忠平	美津照	537.0	79	8.7	11	A5	登米市	登米市	東京
3565	H26.1.20	31.5	雌	茂糸波	平茂勝	493.0	64	9.8	9	A5	栗原市	登米市	東京
3566	H26.1.20	30.7	去勢	平茂勝	紋次郎	517.0	53	7.0	7	A4	仙台市	南三陸町	東京
3567	H26.1.20	31.3	去勢	安平	隆桜	529.0	58	6.8	7	A4	登米市	南三陸町	東京
3568	H26.1.20	32.1	去勢	福栄	北国7の8	464.0	59	7.6	8	A4	涌谷町	南三陸町	東京
3569	H26.1.20	31.3	雌	福之国	福桜(宮崎)	450.0	63	7.5	7	A4	気仙沼市	南三陸町	東京
3570	H26.1.20	31.5	雌	平茂勝	北国7の8	481.0	57	7.9	9	A5	登米市	登米市	東京
3571	H26.1.20	29.7	去勢	平茂勝	菊谷	587.0	68	8.3	9	A5	登米市	登米市	東京
3572	H26.1.21	31.6	雌	安茂勝	第2波茂	356.0	59	7.2	7	A4	登米市	登米市	仙台
3573	H26.1.21	31.0	雌	安平	隆桜	467.5	70	8.0	9	A5	白石市	大崎市	仙台
3574	H26.1.21	30.3	去勢	第1花国	安福165の9	457.5	62	7.2	8	A4	栗原市	大和町	仙台
3575	H26.1.21	32.4	去勢	安糸福	平茂勝	561.5	71	8.8	8	A5	栗原市	大和町	仙台
3576	H26.1.21	32.6	去勢	平茂勝	菊谷	518.0	67	9.4	6	A4	東松島市	石巻市	仙台
3577	H26.1.21	29.8	去勢	安平	隆桜	475.5	56	7.8	4	A3	涌谷町	美里町	仙台
3578	H26.1.21	30.2	去勢	平茂勝	福栄	470.5	56	7.5	6	B4	登米市	登米市	仙台
3579	H26.1.21	30.4	去勢	北勝隆25	秋重	578.5	79	8.7	9	A5	大郷町	大崎市	仙台
3580	H26.1.21	30.6	去勢	平茂勝	紋次郎	491.0	57	7.5	7	A4	大崎市	大崎市	仙台
3581	H26.1.21	31.1	去勢	平茂勝	北国7の3	548.0	69	8.7	9	A5	色麻町	大崎市	仙台
3582	H26.1.21	30.6	去勢	平茂勝	菊谷	506.5	72	8.1	6	A4	登米市	美里町	仙台
3583	H26.1.21	29.5	去勢	第2平茂勝	茂糸波	466.0	65	8.3	7	A4	白石市	川崎町	仙台
3584	H26.1.21	30.0	去勢	平茂勝	紋次郎	508.5	62	8.9	8	A5	柴田町	川崎町	仙台
3585	H26.1.21	29.2	去勢	第1花国	神高福	679.0	62	9.2	10	A5	栗原市	川崎町	仙台
3586	H26.1.21	30.6	去勢	藤平茂(事業団)	茂重波	542.0	79	8.3	6	A4	登米市	登米市	仙台
3587	H26.1.21	31.8	去勢	平茂勝	菊谷	617.5	75	9.8	9	A5	登米市	登米市	仙台
3588	H26.1.21	30.9	去勢	平茂勝	忠福	513.0	66	8.6	8	A5	南三陸町	登米市	仙台
3589	H26.1.21	29.2	去勢	平茂勝	安平	465.0	57	7.6	5	A3	丸森町	石巻市	東京

茂洋枝肉成績一覽

H27.10.5 作成

宮城県畜産試験場

No.	販売日	出荷月齢	性別	母の父	母方祖父	枝肉重量	ロース芯面積	バラの厚さ	BMS No.	等級	産地	肥育地	出荷先
3590	H26.1.21	31.4	去勢	美津福	平茂勝	537.0	56	7.3	7	A4	大崎市	石巻市	東京
3591	H26.1.21	30.3	去勢	茂勝	紋次郎	485.0	46	7.1	4	B3	大衡村	東松島市	東京
3592	H26.1.21	30.3	去勢	安平	隆桜	530.0	74	7.8	7	A4	東松島市	石巻市	東京
3593	H26.1.21	30.5	去勢	安重福	平茂勝	496.0	56	7.3	7	A4	石巻市	石巻市	東京
3594	H26.1.21	29.7	去勢	北平安	平茂勝	417.0	45	6.6	6	B4	美里町	石巻市	東京
3595	H26.1.21	29.7	雌	照美	北国7の8	401.0	53	7.9	7	A4	東松島市	石巻市	東京
3596	H26.1.21	28.9	雌	平茂勝	安平	456.0	57	6.8	6	A4	加美町	石巻市	東京
3597	H26.1.22	31.7	雌	平茂勝	北国7の8	405.0	43	7.5	5	A3	登米市	大和町	仙台
3598	H26.1.22	33.2	去勢	忠富士	安平	556.5	76	8.2	10	A5	栗原市	栗原市	仙台
3599	H26.1.22	31.3	去勢	勝忠平	安福165の9	458.5	69	8.2	9	A5	栗原市	栗原市	仙台
3600	H26.1.22	30.1	去勢	勝忠平	第2宝勝	630.0	52	10.6	9	A5	栗原市	栗原市	仙台
3601	H26.1.22	32.7	去勢	勝忠平	紋次郎	462.5	68	7.8	10	A5	栗原市	栗原市	仙台
3602	H26.1.22	30.1	雌	平茂勝	神高福	429.0	71	8.0	9	A5	栗原市	栗原市	仙台
3603	H26.1.22	30.5	去勢	照美	奥茂	456.0	66	9.3	7	A4	登米市	登米市	東京
3604	H26.1.22	28.1	去勢	勝忠平	平茂勝	433.0	60	8.3	7	A4	登米市	登米市	東京
3605	H26.1.22	28.7	去勢	第1花国	安福165の9	558.0	58	6.7	6	B4	登米市	登米市	東京
3606	H26.1.22	30.7	去勢	平茂勝	菊谷	452.0	61	8.4	8	A5	登米市	登米市	東京
3607	H26.1.22	28.0	去勢	茂勝	菊谷	401.0	59	8.4	7	A4	登米市	登米市	東京
3608	H26.1.22	33.1	去勢	安茂勝	茂重波	472.0	59	9.1	6	A4	加美町	登米市	東京
3609	H26.1.23	32.1	去勢	安平	忠福	585.0	63	8.8	8	A5	登米市	美里町	東京
3610	H26.1.23	32.0	去勢	百合茂	安平	522.0	64	9.3	7	A4	登米市	美里町	東京
3611	H26.1.23	31.6	去勢	百合茂	第2波茂	500.0	68	8.3	9	A5	南三陸町	大崎市	東京
3612	H26.1.23	31.8	去勢	福之国	福桜(宮崎)	507.0	64	10.0	9	A5	石巻市	大崎市	東京
3613	H26.1.23	30.6	雌	美津福	北国7の8	476.0	75	8.3	10	A5	栗原市	大崎市	東京
3614	H26.1.24	32.0	去勢	茂糸桜	神高福	568.0	64	9.5	9	A5	白石市	角田市	東京
3615	H26.1.24	32.7	去勢	第2波茂	紋次郎	441.0	58	7.3	8	A5	富谷町	角田市	東京
3616	H26.1.24	29.9	去勢	金幸	平茂勝	570.0	68	9.2	8	A5	大崎市	川崎町	東京
3617	H26.1.27	31.3	去勢	茂勝	紋次郎	509.0	64	8.3	8	A5	大崎市	栗原市	東京
3618	H26.1.27	32.8	去勢	美津照	平茂勝	493.0	60	9.0	9	A5	栗原市	栗原市	東京
3619	H26.1.27	29.7	去勢	平茂勝	茂重波	490.0	65	8.5	7	A4	白石市	東松島市	東京
3620	H26.1.27	29.2	去勢	勝忠平	安平	448.0	57	8.5	7	A4	石巻市	石巻市	東京
3621	H26.1.28	29.7	去勢	第2平茂勝	北国7の8	405.5	58	7.9	8	A5	色麻町	大崎市	仙台
3622	H26.1.28	29.6	去勢	安茂勝	第2平茂勝	494.0	66	7.8	7	A4	石巻市	大崎市	仙台
3623	H26.1.28	29.7	去勢	第1花国	安平	500.0	70	8.8	11	A5	登米市	石巻市	仙台
3624	H26.1.28	33.6	去勢	福之国	福桜(宮崎)	538.0	77	9.0	9	A5	大崎市	美里町	東京
3625	H26.1.28	32.7	去勢	平茂勝	北国7の8	460.0	65	8.6	6	A4	栗原市	美里町	東京
3626	H26.1.28	33.7	去勢	谷茂(事業団)	第7糸桜	456.0	57	8.4	6	A4	蔵王町	大崎市	東京
3627	H26.1.28	32.9	去勢	安福165の9	平茂勝	471.0	60	8.2	7	A4	涌谷町	大崎市	東京
3628	H26.1.28	30.3	去勢	北国7の8	紋次郎	510.0	69	8.2	8	A4	涌谷町	涌谷町	東京
3629	H26.1.28	31.5	去勢	勝忠平	平茂勝	543.0	78	10.3	10	A5	登米市	登米市	東京
3630	H26.1.28	28.2	去勢	金幸	神高福	489.0	65	8.7	7	A4	登米市	登米市	東京
3631	H26.1.28	31.2	雌	安茂勝	紋次郎	407.0	65	8.2	10	A5	登米市	登米市	東京
3632	H26.1.29	28.6	去勢	平茂勝	紋次郎	576.5	73	10.1	10	A5	加美町	大河原町	仙台
3633	H26.1.29	30.0	去勢	平茂勝	糸光◆	594.0	79	11.2	6	A4	大崎市	大河原町	仙台
3634	H26.1.29	30.2	去勢	百合茂	平茂勝	638.5	103	9.8	10	A5	大崎市	川崎町	仙台
3635	H26.1.29	31.0	去勢	平茂勝	北国7の8	519.0	56	9.2	10	A5	大崎市	大和町	東京
3636	H26.1.29	30.7	去勢	百合茂	平茂勝	506.0	73	10.0	9	A5	大崎市	大郷町	東京
3637	H26.1.29	32.2	雌	平茂勝	紋次郎	465.0	56	8.2	8	A5	大衡村	大和町	東京
3638	H26.1.29	31.9	去勢	平茂勝	茂重波	569.0	90	10.5	10	A5	大崎市	栗原市	東京
3639	H26.1.30	28.8	去勢	金幸	平茂勝	350.5	49	5.3	5	A3	登米市	南三陸町	仙台
3640	H26.1.30	30.7	去勢	茂勝栄	第6栄	505.0	54	7.7	6	A4	加美町	川崎町	仙台
3641	H26.1.30	30.6	雌	紋次郎	茂重波	425.5	75	8.2	8	A4	蔵王町	角田市	仙台
3642	H26.1.30	30.8	雌	平茂晴	平茂勝	466.0	70	9.2	8	A5	栗原市	白石市	東京
3643	H26.1.31	32.6	雌	北国7の8	安平	405.0	68	7.5	7	A4	登米市	美里町	東京
3644	H26.1.31	32.0	去勢	平茂勝	神高福	578.0	73	10.0	12	A5	栗原市	登米市	東京
3645	H26.2.3	33.2	去勢	茂勝	平茂勝	505.0	75	8.1	8	A5	栗原市	大和町	東京
3646	H26.2.3	29.0	去勢	百合茂	神高福	569.0	58	9.2	7	A4	登米市	大郷町	東京
3647	H26.2.4	29.9	去勢	平茂勝	福桜(宮崎)	476.0	68	8.3	9	A5	東松島市	石巻市	東京
3648	H26.2.4	31.1	去勢	安福久	平茂勝	564.0	85	9.5	11	A5	栗原市	石巻市	東京
3649	H26.2.4	30.1	去勢	勝忠平	美津福	508.0	67	8.6	9	A5	東松島市	東松島市	東京
3650	H26.2.4	29.3	去勢	平茂勝	福桜(宮崎)	521.0	59	8.7	6	A4	石巻市	石巻市	東京
3651	H26.2.4	31.3	去勢	平茂勝	菊谷	464.0	53	8.5	6	A4	石巻市	東松島市	東京
3652	H26.2.4	29.8	去勢	茂勝栄	茂勝	525.0	61	9.2	7	A4	白石市	石巻市	東京
3653	H26.2.4	27.9	雌	神高福	平茂勝	394.0	72	8.5	9	A5	丸森町	石巻市	東京
3654	H26.2.4	28.6	雌	平茂勝	北国7の8	426.0	61	8.8	8	A5	大崎市	石巻市	東京
3655	H26.2.4	31.3	雌	金幸	平茂勝	419.0	57	8.0	7	A4	栗原市	石巻市	東京
3656	H26.2.4	29.6	雌	平茂勝	茂重波	412.0	63	7.5	7	A4	東松島市	石巻市	東京
3657	H26.2.5	31.7	去勢	勝忠平	福之国	532.0	62	8.2	9	A5	栗原市	栗原市	東京
3658	H26.2.5	31.1	去勢	藤平茂(事業団)	安重福	549.0	68	9.1	8	A5	加美町	栗原市	東京
3659	H26.2.5	31.3	去勢	福之国	福茂	550.0	63	10.0	9	A5	栗原市	栗原市	東京
3660	H26.2.5	30.5	雌	平茂勝	安福165の9	454.0	50	8.3	5	A3	栗原市	栗原市	東京
3661	H26.2.5	30.5	雌	勝忠平	茂勝	422.0	59	9.1	10	A5	気仙沼市	栗原市	東京
3662	H26.2.6	31.2	去勢	平茂勝	第5隼福	501.0	56	7.8	5	B3	涌谷町	大崎市	仙台
3663	H26.2.6	31.1	去勢	茂勝栄	北国7の8	517.5	75	8.5	8	A5	登米市	美里町	仙台
3664	H26.2.6	29.4	去勢	勝忠平	神高福	526.5	58	7.7	8	A5	栗原市	大崎市	仙台
3665	H26.2.6	32.0	雌	平茂勝	紋次郎	479.0	68	7.8	8	A5	大崎市	大崎市	仙台
3666	H26.2.6	27.6	去勢	百合茂	金幸	508.0	62	7.0	7	A4	栗原市	大崎市	仙台
3667	H26.2.6	31.1	去勢	第2波茂	平茂勝	559.0	62	9.5	5	A4	大崎市	村田町	仙台
3668	H26.2.6	31.2	去勢	福之国	安平	541.0	73	8.7	9	A5	気仙沼市	村田町	仙台
3669	H26.2.6	30.6	去勢	第1花国	美津照	500.5	52	8.2	8	A4	岩沼市	大崎市	仙台
3670	H26.2.6	30.7	去勢	第1花国	安平	520.0	76	8.8	8	A4	登米市	石巻市	仙台
3671	H26.2.6	31.0	去勢	安平	隆桜	604.0	70	8.9	7	A4	加美町	白石市	東京
3672	H26.2.7	32.9	去勢	奥北茂	福桜(宮崎)	521.0	59	8.2	9	A5	登米市	登米市	東京
3673	H26.2.7	31.6	去勢	金幸	安平	539.0	54	7.8	6	A4	登米市	登米市	東京
3674	H26.2.7	31.5	去勢	勝忠平	第5隼福	502.0	62	8.5	9	A5	栗原市	登米市	東京
3675	H26.2.10	27.7	去勢	第1花国	美津福	622.0	60	9.5	7	A4	栗原市	大河原町	仙台
3676	H26.2.10	27.4	去勢	百合茂	正福(岩手)	590.5	90	10.3	8	A5	気仙沼市	大河原町	仙台
3677	H26.2.10	31.5	去勢	安美勝	菊谷	517.5	54	7.7	3	A2	東松島市	角田市	仙台
3678	H26.2.10	32.9	去勢	平茂勝	紋次郎	422.0	43	6.3	4	B3	白石市	角田市	東京
3679	H26.2.10	32.1	去勢	神勝福	安谷	516.0	65	8.0	7	A4	美里町	美里町	東京
3680	H26.2.12	28.8	去勢	平茂勝	安平	469.0	57	9.6	7	A4	栗原市	大和町	仙台
3681	H26.2.12	32.9	雌	百合茂	神高福	414.5	44	7.0	3	B2	登米市	登米市	仙台
3682	H26.2.12	31.3	去勢	平茂勝	茂重波	624.0	79	11.2	11	A5	大崎市	大崎市	仙台
3683	H26.2.12	31.4	去勢	第1花国	安福165の9	473.5	66	8.2	6	A4	美里町	大崎市	仙台
3684	H26.2.12	30.4	去勢	平茂勝	神高福	544.5	58	9.3	8	A5	加美町	大崎市	仙台
3685	H26.2.12	31.3	去勢	平茂勝	神高福	502.0	54	8.8	8	B5	気仙沼市		仙台
3686	H26.2.12	30.8	去勢	平茂勝	菊谷	523.0	78	8.7	10	A5	登米市	大崎市	仙台

茂洋枝肉成績一覽

H27.10.5 作成

宮城県畜産試験場

No.	販売日	出荷月齢	性別	母の父	母方祖父	枝肉重量	ロース芯面積	バラの厚さ	BMS No.	等級	産地	肥育地	出荷先
3687	H26.2.12	31.5	雌	平茂勝	神高福	490.0	62	8.3	5	A3	大崎市	大崎市	仙台
3688	H26.2.12	29.6	去勢	糸福(鹿兒島)	平茂勝	476.0	57	7.3	6	A4	登米市	白石市	仙台
3689	H26.2.12	31.8	去勢	勝忠平	茂糸桜	512.5	72	9.6	11	A5	登米市	登米市	仙台
3690	H26.2.12	30.3	去勢	勝忠平	金幸	511.0	63	10.0	8	A5	登米市	登米市	仙台
3691	H26.2.12	31.4	去勢	平茂勝	北国7の3	589.0	70	8.6	9	A5	登米市	登米市	仙台
3692	H26.2.12	29.9	去勢	平茂勝	紋次郎	527.0	66	8.2	6	A4	登米市	登米市	仙台
3693	H26.2.12	29.8	去勢	平茂勝	安平	590.0	79	9.6	10	A5	大崎市	登米市	仙台
3694	H26.2.12	34.3	雌	勝忠平	茂勝	372.0	66	7.0	9	A5	登米市	登米市	仙台
3695	H26.2.12	33.4	雌	第2波茂	紋次郎	358.0	41	6.3	4	B3	登米市	登米市	仙台
3696	H26.2.12	30.0	去勢	福栄(宮崎)	糸秀	430.0	60	7.2	5	A3	登米市	登米市	仙台
3697	H26.2.12	30.6	去勢	勝忠平	菊谷	463.5	60	9.0	7	A4	登米市	登米市	仙台
3698	H26.2.12	31.6	去勢	勝忠平	安平	577.0	73	9.6	11	A5	栗原市	大郷町	東京
3699	H26.2.12	30.3	去勢	安糸福	平茂勝	487.0	63	8.7	9	A5	栗原市	大郷町	東京
3700	H26.2.12	29.6	去勢	勝忠平	福谷福	567.0	76	9.1	6	A4	大衡村	大郷町	東京
3701	H26.2.12	27.1	去勢	金幸	平茂勝	516.0	61	7.6	9	A5	丸森町	加美町	東京
3702	H26.2.12	30.1	去勢	百合茂	北国7の8	464.0	54	7.9	8	A5	加美町	加美町	東京
3703	H26.2.12	28.7	去勢	平茂勝	忠福	506.0	57	7.8	7	A4	色麻町	色麻町	東京
3704	H26.2.13	31.3	去勢	北国7の8	茂勝	495.0	62	7.9	8	A5	登米市		仙台
3705	H26.2.13	31.1	去勢	平茂勝	北国7の8	558.5	63	9.4	9	A5	栗原市	川崎町	仙台
3706	H26.2.13	29.8	去勢	百合茂	菊谷	495.5	59	7.3	5	A3	栗原市	石巻市	仙台
3707	H26.2.13	30.6	去勢	平茂勝	紋次郎	494.0	64	7.4	7	A4	栗原市	村田町	仙台
3708	H26.2.13	28.0	去勢	第2波茂	平茂勝	502.5	56	7.8	5	A3	登米市	大崎市	仙台
3709	H26.2.13	31.3	去勢	第1花国	安福165の9	480.0	71	8.0	9	A5	登米市	登米市	仙台
3710	H26.2.13	30.6	去勢	勝忠平	景藤	555.5	82	9.4	10	A5	栗原市	登米市	仙台
3711	H26.2.13	26.7	去勢	平茂勝	糸晴(福島)	458.0	49	7.8	4	A3	大崎市	美里町	仙台
3712	H26.2.13	33.1	去勢	金幸	神高福	603.0	74	8.0	8	A5	登米市	登米市	東京
3713	H26.2.13	30.5	去勢	金幸	神高福	568.0	69	8.9	7	A4	登米市	登米市	東京
3714	H26.2.13	28.6	去勢	安茂勝	安平	505.0	78	9.2	11	A5	登米市	登米市	東京
3715	H26.2.13	32.5	去勢	百合茂	金幸	564.0	86	8.7	9	A5	登米市	登米市	東京
3716	H26.2.13	29.7	去勢	平茂勝	谷秋	595.0	66	8.7	9	A5	登米市	登米市	東京
3717	H26.2.13	33.5	去勢	金幸	神高福	527.0	66	7.3	9	A5	登米市	登米市	東京
3718	H26.2.13	30.9	雌	平茂勝	北国7の8	422.0	54	6.5	6	A4	登米市	登米市	東京
3719	H26.2.14	30.4	去勢	第1花国	北国7の8	495.0	70	7.6	7	A4	栗原市	栗原市	東京
3720	H26.2.14	30.6	去勢	安平	糸秀	496.0	70	7.9	7	A4	気仙沼市	栗原市	東京
3721	H26.2.14	30.3	去勢	第2平茂勝	紋次郎	578.0	60	8.1	6	A4	角田市	大崎市	東京
3722	H26.2.14	30.8	去勢	平茂勝	茂重波	550.0	76	7.8	8	A4	加美町	大崎市	東京
3723	H26.2.14	31.2	雌	勝忠平	安福165の9	488.0	64	7.3	6	A4	大郷町	大崎市	東京
3724	H26.2.14	30.9	雌	北国7の8	菊谷	424.0	58	8.1	6	A4	栗原市	大崎市	東京
3725	H26.2.17	28.7	去勢	第1花国	平茂勝	588.0	72	9.7	7	A4	大崎市	大河原町	仙台
3726	H26.2.17	28.3	去勢	百合茂	安平	573.0	81	9.8	10	A5	涌谷町	大河原町	仙台
3727	H26.2.17	29.5	去勢	茂糸波	谷茂(事業団)	477.0	71	8.6	8	A5	大崎市	角田市	東京
3728	H26.2.17	29.4	去勢	平茂勝	第20気高	535.0	72	9.3	9	A5	石巻市	角田市	東京
3729	H26.2.17	29.8	去勢	勝忠平	北国7の8	598.0	66	8.7	10	A5	白石市	蔵王町	東京
3730	H26.2.17	30.6	去勢	金幸	平茂勝	505.0	58	7.1	7	A4	加美町	蔵王町	東京
3731	H26.2.17	33.3	去勢	平茂勝	茂勝	439.0	48	6.4	3	A2	白石市	蔵王町	東京
3732	H26.2.18	32.4	雌	北福波	金幸	445.0	68	8.0	9	A5	登米市	大崎市	仙台
3733	H26.2.18	29.9	雌	菊谷	第7糸桜	456.5	70	8.1	8	A5	栗原市	石巻市	仙台
3734	H26.2.18	27.9	去勢	安平	糸福(大分)	455.5	67	8.0	7	A4	石巻市	大崎市	仙台
3735	H26.2.18	29.2	去勢	第1花国	平茂勝	529.0	80	8.2	8	A4	栗原市	大和町	仙台
3736	H26.2.18	30.7	去勢	勝忠平	安平	595.0	48	8.3	8	B5	栗原市	村田町	仙台
3737	H26.2.18	30.0	去勢	平茂勝	安平	572.0	75	8.7	6	A4	加美町	大崎市	仙台
3738	H26.2.18	31.0	去勢	平茂勝	菊谷	594.5	77	8.6	9	A5	加美町	大崎市	仙台
3739	H26.2.18	31.4	去勢	平茂勝	北国7の8	484.5	74	9.2	9	A5	栗原市	大崎市	仙台
3740	H26.2.18	29.8	去勢	平茂勝	神高福	547.5	65	9.3	8	A5	大崎市		仙台
3741	H26.2.18	30.3	去勢	平茂晴	平茂勝	523.5	78	7.6	10	A5	大崎市	大崎市	仙台
3742	H26.2.18	31.5	去勢	勝忠平	神高福	592.0	78	9.2	8	A5	栗原市	大崎市	仙台
3743	H26.2.18	30.7	去勢	百合茂	平茂勝	577.0	68	9.8	10	A5	大崎市	大崎市	仙台
3744	H26.2.18	32.0	去勢	平茂勝	安平	604.0	83	8.6	5	A3	石巻市	石巻市	仙台
3745	H26.2.18	31.2	去勢	勝忠平	茂重波	488.5	58	8.5	9	A5	登米市	石巻市	仙台
3746	H26.2.18	32.0	去勢	百合茂	第1花国	479.5	74	8.2	10	A5	大崎市	石巻市	仙台
3747	H26.2.18	30.0	去勢	平茂勝	安平	528.0	82	9.3	9	A5	栗原市	白石市	仙台
3748	H26.2.18	29.9	去勢	勝忠平	安平	564.5	67	9.0	9	A5	大崎市	大郷町	仙台
3749	H26.2.18	29.1	去勢	勝忠平	安平	567.0	74	9.7	10	A5	栗原市	大郷町	仙台
3750	H26.2.18	31.8	去勢	勝忠平	茂重波	569.0	86	9.0	8	A5	栗原市	登米市	仙台
3751	H26.2.18	33.7	去勢	糸福(鹿兒島)	奥北茂	523.0	71	8.7	11	A5	登米市	登米市	仙台
3752	H26.2.18	32.7	去勢	福栄	平茂勝	419.0	45	6.5	7	B4	登米市	登米市	仙台
3753	H26.2.18	29.4	去勢	平茂勝	北国7の8	619.0	91	9.3	10	A5	大衡村	登米市	仙台
3754	H26.2.18	30.7	去勢	茂勝	平茂勝	601.5	72	8.6	9	A5	登米市	村田町	仙台
3755	H26.2.18	30.0	去勢	平茂勝	紋次郎	668.5	88	8.7	8	A5	大崎市	川崎町	仙台
3756	H26.2.18	32.6	去勢	金幸	平茂勝	521.0	83	7.8	7	A4	登米市	登米市	東京
3757	H26.2.18	31.1	去勢	平茂勝	安福165の9	428.0	56	7.6	9	A5	登米市	登米市	東京
3758	H26.2.18	30.9	去勢	平茂勝	神高福	538.0	57	8.6	6	A4	登米市	登米市	東京
3759	H26.2.18	32.6	雌	勝忠平	茂重波	498.0	86	8.4	10	A5	登米市	登米市	東京
3760	H26.2.18	31.3	雌	平茂勝	忠福	482.0	60	8.0	5	A4	登米市	登米市	東京
3761	H26.2.19	30.9	去勢	北仁	茂重波	495.0	72	7.1	9	A5	栗原市	南三陸町	東京
3762	H26.2.19	31.3	雌	茂勝	第5夏藤	461.0	68	7.8	9	A5	南三陸町	南三陸町	東京
3763	H26.2.19	29.7	去勢	第1花国	安平	547.0	63	7.6	8	A5	栗原市	大郷町	東京
3764	H26.2.19	29.0	去勢	平茂勝	第20平茂	577.0	53	7.2	6	A4	石巻市	石巻市	東京
3765	H26.2.19	30.5	去勢	勝忠平	福之	470.0	52	7.0	8	A5	石巻市	石巻市	東京
3766	H26.2.19	29.2	去勢	平茂勝	神高福	410.0	55	6.7	6	A4	石巻市	石巻市	東京
3767	H26.2.19	28.7	去勢	平茂勝	安平	433.0	65	7.7	9	A5	石巻市	石巻市	東京
3768	H26.2.20	30.8	去勢	安福165の9	平茂勝	481.5	53	7.4	4	A3	登米市	川崎町	仙台
3769	H26.2.20	31.0	去勢	神勝福	平茂勝	524.0	67	8.0	8	A5	大崎市	美里町	東京
3770	H26.2.20	32.8	去勢	平茂勝	糸藤(鹿兒島)	533.0	65	7.1	9	A5	登米市	美里町	東京
3771	H26.2.20	33.2	去勢	北平安	平茂勝	567.0	64	8.0	9	A5	美里町	美里町	東京
3772	H26.2.21	30.2	去勢	安福6の3	北国7の8	414.5	55	7.4	4	A3	白石市	東松島市	仙台
3773	H26.2.21	33.0	去勢	平茂勝	忠福	519.0	56	7.7	7	A4	美里町	美里町	東京
3774	H26.2.21	32.8	去勢	平茂勝	紋次郎	534.0	64	8.3	7	A4	石巻市	美里町	東京
3775	H26.2.21	34.1	去勢	糸福(鹿兒島)	紋次郎	563.0	78	7.3	8	A5	涌谷町	美里町	東京
3776	H26.2.21	32.8	去勢	福栄	茂勝	463.0	48	7.4	7	A4	大郷町	美里町	東京
3777	H26.2.21	33.2	去勢	平茂勝	忠福	481.0	58	8.5	7	A4	美里町	登米市	東京
3778	H26.2.21	29.7	去勢	平茂勝	茂重波	519.0	73	8.3	7	A4	涌谷町	登米市	東京
3779	H26.2.21	28.9	去勢	平茂勝	神高福	511.0	56	9.5	6	A4	色麻町	登米市	東京
3780	H26.2.24	32.6	去勢	美津福	平茂勝	486.5	57	7.2	7	A4	栗原市	石巻市	仙台
3781	H26.2.24	28.1	雌	第1花国	安金	408.0	57	8.3	10	A5	栗原市	石巻市	仙台
3782	H26.2.24	35.1	雌	平茂勝	紋次郎	512.0	67	7.7	10	A5	涌谷町	登米市	東京
3783	H26.2.24	33.1	雌	茂糸波	菊谷	442.0	68	8.1	9	A5	栗原市	登米市	東京

茂洋枝肉成績一覽

H27.10.5 作成

宮城県畜産試験場

No.	販売日	出荷月齢	性別	母の父	母方祖父	枝肉重量	ロース芯面積	バラの厚さ	BMS No.	等級	産地	肥育地	出荷先
3784	H26.2.24	32.2	雌	平茂勝	福昌	489.0	66	8.1	10	A5	栗原市	登米市	東京
3785	H26.2.25	30.0	去勢	勝忠平	茂勝	493.0	67	7.9	9	A5	登米市	登米市	仙台
3786	H26.2.25	29.2	去勢	第2平茂勝	茂糸波	548.5	73	8.0	9	A5	栗原市	登米市	仙台
3787	H26.2.25	29.2	去勢	百合茂	福栄	595.0	83	8.8	10	A5	栗原市	登米市	仙台
3788	H26.2.25	31.0	去勢	平茂勝	忠福	575.0	71	9.2	7	A4	涌谷町	蔵王町	仙台
3789	H26.2.25	31.4	去勢	平茂勝	紋次郎	508.0	59	8.0	6	A4	大崎市	蔵王町	仙台
3790	H26.2.25	31.3	去勢	安平	福桜(宮崎)	602.0	63	7.8	5	A4	大崎市	角田市	東京
3791	H26.2.25	28.8	去勢	神勝福	金幸	539.0	54	7.3	6	A4	丸森町	角田市	東京
3792	H26.2.25	30.2	去勢	福桜(宮崎)	安平	496.0	56	7.1	8	A5	栗原市	大和町	東京
3793	H26.2.25	30.7	去勢	勝忠平	第6栄	534.0	68	7.0	9	A5	大崎市	大郷町	東京
3794	H26.2.25	30.1	去勢	平茂勝	北国7の8	563.0	62	7.7	9	A5	大崎市	大郷町	東京
3795	H26.2.25	28.6	去勢	忠富士	安平	534.0	60	7.5	7	A4	栗原市	大郷町	東京
3796	H26.2.25	29.1	去勢	忠富士	安平	500.0	67	7.4	6	A4	大崎市	大郷町	東京
3797	H26.2.25	28.8	去勢	勝忠平	神高福	535.0	58	7.5	7	A4	大崎市	大郷町	東京
3798	H26.2.25	29.2	雌	平茂勝	奥茂	512.0	45	7.5	6	B4	丸森町	大郷町	東京
3799	H26.2.26	33.0	雌	松福美	平茂勝	379.0	65	7.4	8	A5	栗原市	石巻市	仙台
3800	H26.2.26	30.9	去勢	福桜(宮崎)	安平	564.0	77	8.8	6	A4	栗原市	村田町	仙台
3801	H26.2.26	30.6	去勢	平茂勝	福桜(宮崎)	594.5	69	8.9	7	A4	栗原市	村田町	仙台
3802	H26.2.26	30.8	去勢	百合茂	神高福	596.0	69	8.8	7	A4	登米市	登米市	仙台
3803	H26.2.26	30.8	去勢	北勝隆25	第2波茂	549.0	75	9.8	9	A5	登米市	登米市	仙台
3804	H26.2.26	32.3	去勢	勝忠平	紋次郎	493.0	70	9.0	9	A5	登米市	登米市	仙台
3805	H26.2.26	31.8	去勢	第1花国	安平	503.0	60	8.4	6	A4	登米市	登米市	仙台
3806	H26.2.26	34.3	去勢	金幸	平茂勝	558.0	65	9.8	9	A5	登米市	登米市	仙台
3807	H26.2.26	34.9	去勢	安茂勝	北国7の8	667.0	81	10.3	11	A5	登米市	石巻市	仙台
3808	H26.2.26	30.1	去勢	百合茂	平茂勝	548.5	69	8.2	7	A4	白石市	蔵王町	仙台
3809	H26.2.26	31.8	雌	平茂勝	糸晴(佐賀)	442.0	66	8.0	11	A5	大崎市	大崎市	仙台
3810	H26.2.26	32.5	去勢	平茂勝	紋次郎	601.0	90	9.4	12	A5	栗原市	栗原市	仙台
3811	H26.2.26	31.5	去勢	平茂勝	北国7の8	573.0	71	10.3	11	A5	栗原市	栗原市	仙台
3812	H26.2.26	31.5	去勢	平茂勝	忠福	511.0	64	8.0	9	A5	涌谷町	大崎市	仙台
3813	H26.2.26	29.6	去勢	福栄	北国7の8	531.5	71	8.3	9	A5	大崎市	大崎市	仙台
3814	H26.2.26	32.5	雌	安福栄	藤桜	452.0	65	7.7	6	A4	白石市	大崎市	仙台
3815	H26.2.26	31.2	去勢	安茂勝	福之国	582.5	70	10.0	5	A3	栗原市	大崎市	仙台
3816	H26.2.26	29.8	去勢	勝忠平	茂糸波	553.0	66	8.4	10	A5	加美町	加美町	仙台
3817	H26.2.26	28.7	去勢	忠富士	福桜(宮崎)	610.0	70	10.5	6	A4	大崎市	大郷町	仙台
3818	H26.2.26	30.8	去勢	百合茂	北国7の8	476.0	61	7.0	6	A4	塩竈市	白石市	東京
3819	H26.2.26	32.1	去勢	安平	北国7の8	426.0	56	8.1	4	A3	松島町	白石市	東京
3820	H26.2.26	31.1	去勢	平茂勝	茂重波	528.0	65	7.3	7	A4	加美町	白石市	東京
3821	H26.2.26	31.3	去勢	福谷福	安美金	463.0	61	7.4	6	A4	登米市	白石市	東京
3822	H26.2.26	31.4	去勢	安福165の9	景藤	448.0	57	6.9	8	A4	大崎市	白石市	東京
3823	H26.2.26	31.1	去勢	第1花国	雪国	484.0	59	6.7	5	A3	富谷町	白石市	東京
3824	H26.2.27	29.8	雌	安福165の9	景藤	398.0	55	6.3	6	A4	登米市	石巻市	仙台
3825	H26.2.27	32.8	去勢	第2波茂	平茂勝	455.0	55	6.8	7	A4	涌谷町	美里町	東京
3826	H26.2.28	29.1	去勢	福之国	福茂	541.0	56	7.7	10	A5	東松島市	石巻市	東京
3827	H26.2.28	28.5	去勢	平茂勝	北国7の8	610.0	69	8.5	7	A4	白石市	石巻市	東京
3828	H26.2.28	30.4	去勢	平茂勝	安平	549.0	63	8.1	6	A4	加美町	大崎市	東京
3829	H26.2.28	30.3	去勢	百合茂	茂勝	517.0	63	8.4	8	A5	登米市	登米市	東京
3830	H26.2.28	29.8	去勢	北国7の8	安福165の9	519.0	53	7.5	5	A4	登米市	登米市	東京
3831	H26.2.28	31.3	去勢	第1花国	平茂勝	531.0	52	7.4	4	A3	登米市	登米市	東京
3832	H26.3.3	31.3	雌	安平	第20平茂	474.0	61	8.7	10	A5	加美町	白石市	東京
3833	H26.3.3	31.4	雌	金幸	平茂勝	469.0	58	7.2	9	A5	色麻町	白石市	東京
3834	H26.3.4	31.0	去勢	平茂勝	菊谷	458.5	72	9.2	7	A4	登米市	大崎市	仙台
3835	H26.3.4	31.0	去勢	奥北茂	第2平茂勝	446.0	65	7.0	7	A4	登米市	美里町	仙台
3836	H26.3.4	32.8	去勢	安福久	平茂勝	475.0	94	8.0	11	A5	栗原市	石巻市	仙台
3837	H26.3.4	31.7	去勢	平茂勝	紋次郎	572.0	78	8.8	7	A4	大崎市	蔵王町	仙台
3838	H26.3.4	29.3	去勢	第2平茂勝	第1花国	530.0	57	8.0	8	A5	登米市	角田市	東京
3839	H26.3.4	30.3	去勢	北仁	紋次郎	511.5	60	8.3	7	A4	大崎市	大崎市	仙台
3840	H26.3.4	30.1	去勢	福桜(宮崎)	安平	510.5	60	8.5	4	A3	栗原市	大崎市	仙台
3841	H26.3.4	29.3	去勢	平茂勝	紋次郎	535.0	80	9.0	10	A5	栗原市	大河原町	仙台
3842	H26.3.4	31.3	去勢	忠富士	福之国	494.0	62	8.0	10	A5	栗原市	村田町	仙台
3843	H26.3.4	31.1	去勢	平茂勝	安福(岐阜)	561.0	69	8.0	7	A4	大崎市	角田市	東京
3844	H26.3.4	27.3	去勢	平茂勝	茂勝	462.0	52	7.1	5	A4	大崎市	白石市	東京
3845	H26.3.4	30.4	雌	第1花国	平茂勝	416.0	64	8.6	10	A5	登米市	登米市	仙台
3846	H26.3.5	32.1	去勢	勝忠平	菊谷	680.0	69	9.1	9	A5	登米市	登米市	東京
3847	H26.3.5	32.6	雌	茂勝栄	第1花国	396.0	58	7.3	10	A5	登米市	登米市	東京
3848	H26.3.5	31.1	去勢	勝忠平	第2波茂	454.0	70	7.6	9	A5	登米市	登米市	仙台
3849	H26.3.5	30.5	去勢	福桜(宮崎)	糸秀	493.5	63	9.1	8	A5	登米市	美里町	仙台
3850	H26.3.5	31.2	去勢	平茂勝	北国7の8	521.5	70	7.7	10	A5	登米市	登米市	仙台
3851	H26.3.5	30.4	去勢	百合茂	神高福	605.0	74	9.1	10	A5	登米市	登米市	東京
3852	H26.3.5	34.5	去勢	第1花国	第2波茂	476.0	60	7.6	8	A5	登米市		仙台
3853	H26.3.5	30.0	去勢	平茂勝	茂勝	512.5	64	7.6	8	A5	登米市	登米市	仙台
3854	H26.3.5	31.0	去勢	勝忠平	安平	522.0	61	8.1	5	A4	登米市	登米市	東京
3855	H26.3.5	31.5	去勢	奥北茂	平茂勝	589.0	64	8.2	8	A5	登米市	登米市	東京
3856	H26.3.5	33.4	去勢	百合茂	茂勝	567.0	79	8.2	12	A5	登米市	登米市	仙台
3857	H26.3.5	36.0	雌	高栄	紋次郎	363.0	47	6.6	6	A4	丸森町	大崎市	仙台
3858	H26.3.5	31.9	去勢	平茂勝	茂勝	569.0	72	7.7	8	A5	石巻市	石巻市	仙台
3859	H26.3.5	31.5	雌	平茂勝	神高福	435.0	63	7.9	6	A4	美里町	登米市	東京
3860	H26.3.5	29.3	去勢	平茂勝	神高福	588.5	56	8.0	5	B3	加美町	登米市	仙台
3861	H26.3.5	32.7	去勢	平茂勝	第5隼福	596.0	76	9.0	9	A5	栗原市	登米市	東京
3862	H26.3.5	31.4	去勢	勝忠平	神高福	510.0	73	8.8	11	A5	栗原市	大崎市	仙台
3863	H26.3.5	32.8	去勢	安糸福	平茂勝	511.0	61	8.8	8	A5	栗原市	大和町	仙台
3864	H26.3.5	31.4	去勢	勝忠平	第5隼福	595.0	67	8.4	8	A5	南三陸町	登米市	東京
3865	H26.3.5	32.0	去勢	勝忠平	福栄	590.0	74	8.0	9	A5	富谷町	石巻市	仙台
3866	H26.3.5	32.4	去勢	安糸福	勝忠平	533.0	46	7.8	4	A3	南三陸町	大崎市	仙台
3867	H26.3.5	30.9	去勢	金幸	平茂勝	629.0	72	9.6	9	A5	大崎市	村田町	仙台
3868	H26.3.5	31.6	去勢	百合茂	第2波茂	570.5	78	8.3	11	A5	大崎市	大崎市	仙台
3869	H26.3.5	30.0	去勢	茂勝	平茂勝	509.0	61	8.6	10	A5	大崎市	大郷町	仙台
3870	H26.3.5	30.6	去勢	安平	隆桜	553.0	77	8.1	11	A5	大崎市	蔵王町	仙台
3871	H26.3.5	31.5	去勢	平茂勝	鹿秀土井	489.0	57	8.7	9	A5	登米市	登米市	仙台
3872	H26.3.5	32.7	去勢	金幸	神高福	492.0	78	9.1	11	A5	登米市	登米市	仙台
3873	H26.3.5	31.3	去勢	第2平茂勝	紋次郎	587.0	68	7.9	8	A4	登米市	登米市	東京
3874	H26.3.5	29.7	去勢	百合茂	安平	560.0	84	9.0	11	A5	登米市	登米市	東京
3875	H26.3.5	31.2	去勢	平茂勝	紋次郎	649.0	73	8.9	8	A5	大郷町	蔵王町	仙台
3876	H26.3.5	30.1	去勢	平茂勝	金幸	531.5	62	7.7	6	A4	栗原市	栗原市	仙台
3877	H26.3.5	30.3	去勢	百合茂	北国7の8	494.0	65	8.2	8	A5	栗原市	大和町	仙台
3878	H26.3.5	29.6	去勢	勝忠平	第2波茂	568.5	78	8.7	7	A4	栗原市	川崎町	仙台
3879	H26.3.5	31.0	去勢	平茂勝	糸花	556.5	80	8.8	10	A5	栗原市	村田町	仙台
3880	H26.3.5	31.3	雌	勝忠平	菊谷	557.0	55	8.4	8	B4	登米市	登米市	東京

茂洋枝肉成績一覽

H27.10.5 作成

宮城県畜産試験場

No.	販売日	出荷月齢	性別	母の父	母方祖父	枝肉重量	ロース芯面積	バラの厚さ	BMS No.	等級	産地	肥育地	出荷先
3881	H26.3.5	30.0	去勢	第2平茂勝	茂勝	575.0	66	8.1	11	A5	登米市	登米市	東京
3882	H26.3.5	29.9	去勢	第2平茂勝	茂重波	491.0	64	9.5	9	A5	白石市	川崎町	仙台
3883	H26.3.6	29.0	去勢	平茂勝	紋次郎	491.0	65	8.6	7	A4	大崎市	大郷町	仙台
3884	H26.3.6	31.4	去勢	安糸福	北国7の8	486.0	58	7.2	7	A4	大崎市	美里町	東京
3885	H26.3.6	31.6	去勢	北国7の8	紋次郎	575.0	81	9.5	7	A4	大崎市	村田町	仙台
3886	H26.3.6	30.5	雌	平茂勝	茂重波	383.5	47	7.3	5	B3	大衡村	大和町	仙台
3887	H26.3.7	30.2	去勢	第1花国	平茂勝	528.0	47	7.7	4	A3	大崎市	大崎市	東京
3888	H26.3.7	29.9	去勢	安茂勝	第2波茂	584.0	55	7.3	4	B3	丸森町	大崎市	東京
3889	H26.3.7	31.5	雌	平茂勝	忠福	467.0	58	8.2	7	A4	美里町	大崎市	東京
3890	H26.3.7	30.3	去勢	平茂勝	神高福	600.0	64	9.0	9	A5	加美町	大崎市	東京
3891	H26.3.7	31.2	去勢	平茂勝	紋次郎	551.0	71	9.2	10	A5	加美町	大崎市	東京
3892	H26.3.7	31.1	雌	勝忠平	第1花国	450.0	75	8.8	9	A5	加美町	大崎市	東京
3893	H26.3.7	30.7	雌	第1花国	安福165の9	554.0	69	8.2	7	A4	大崎市	大崎市	東京
3894	H26.3.7	30.4	去勢	百合茂	安平	488.0	60	9.3	8	A5	大崎市	大崎市	東京
3895	H26.3.7	30.1	去勢	平茂晴	安平	439.0	48	7.9	6	A4	大崎市	大崎市	東京
3896	H26.3.7	23.4	去勢	平茂勝	神高福	411.5	50	6.3	6	A4	色麻町	大崎市	仙台
3897	H26.3.7	29.9	去勢	勝忠平	福桜(宮崎)	543.0	64	9.2	9	A5	登米市	大崎市	東京
3898	H26.3.7	29.5	去勢	平茂勝	茂重波	508.0	52	7.1	4	A3	大崎市	大崎市	東京
3899	H26.3.7	31.5	去勢	平茂晴	安平照	482.0	61	8.4	7	A4	栗原市	大崎市	東京
3900	H26.3.10	31.0	去勢	金幸	平茂勝	390.0	42	6.0	4	B3	白石市	村田町	仙台
3901	H26.3.10	32.2	雌	安平	隆美	413.0	64	7.7	8	A5	角田市	白石市	東京
3902	H26.3.10	24.4	去勢	北国7の8	茂重波	512.5	62	9.4	8	A5	大崎市	美里町	仙台
3903	H26.3.11	29.4	去勢	金幸	平茂勝	489.0	62	7.7	6	A4	登米市	登米市	東京
3904	H26.3.11	31.3	去勢	勝忠平	茂重波	472.5	58	9.3	9	A5	加美町	大崎市	仙台
3905	H26.3.11	31.0	雌	安平	隆桜	474.5	56	8.8	7	A4	加美町	大崎市	仙台
3906	H26.3.11	30.5	去勢	忠富士	安平	516.0	66	8.2	8	A4	美里町	大郷町	東京
3907	H26.3.11	24.2	雌	勝忠平	安平	305.5	47	7.3	9	A5	登米市	大崎市	仙台
3908	H26.3.11	30.4	去勢	平茂勝	紋次郎	446.0	64	7.9	6	A4	大崎市	大崎市	仙台
3909	H26.3.11	28.9	去勢	北国7の8	紋次郎	560.0	54	9.6	8	A5	大崎市	大郷町	東京
3910	H26.3.11	29.9	去勢	勝忠平	平茂勝	555.0	72	8.5	9	A5	登米市	登米市	東京
3911	H26.3.11	31.7	雌	美津照	北国7の8	433.0	61	8.1	6	A4	登米市	登米市	東京
3912	H26.3.11	29.9	去勢	平茂勝	紋次郎	469.0	75	9.4	9	A5	美里町	大崎市	仙台
3913	H26.3.11	31.8	去勢	平茂勝	福昌	519.0	59	9.1	8	A5	栗原市	大郷町	東京
3914	H26.3.11	31.1	去勢	茂勝	北国7の8	547.0	73	8.8	4	A3	栗原市	村田町	仙台
3915	H26.3.12	30.3	雌	安平照	勝忠平	332.0	51	7.0	9	A5	加美町	栗原市	仙台
3916	H26.3.12	30.1	去勢	百合茂	安平	461.0	70	8.3	9	A5	加美町	登米市	仙台
3917	H26.3.12	32.3	去勢	勝忠平	茂勝	539.0	71	8.2	9	A5	美里町	大崎市	東京
3918	H26.3.12	31.2	去勢	平茂勝	忠福	390.0	57	7.4	7	A4	石巻市	栗原市	仙台
3919	H26.3.12	29.3	去勢	勝忠平	第5隼福	580.0	73	10.8	7	A4	大郷町	大河原町	仙台
3920	H26.3.12	29.2	去勢	百合茂	神高福	487.0	67	9.2	7	A4	大衡村	大河原町	仙台
3921	H26.3.13	32.4	去勢	百合茂	金幸	588.0	67	8.3	9	A5	登米市	登米市	東京
3922	H26.3.13	33.1	去勢	第1花国	美津福	453.0	51	6.6	7	A4	登米市	登米市	仙台
3923	H26.3.13	30.0	雌	平茂勝	紋次郎	401.0	54	8.5	7	A4	加美町	石巻市	東京
3924	H26.3.13	31.0	去勢	紋次郎	茂重波	368.5	42	6.2	7	A4	気仙沼市	南三陸町	仙台
3925	H26.3.13	29.6	雌	平茂勝	紋次郎	391.0	63	8.4	7	A4	亶理町	石巻市	東京
3926	H26.3.13	29.8	去勢	百合茂	北国7の8	486.0	61	8.1	9	A5	美里町	石巻市	東京
3927	H26.3.13	29.8	去勢	安平	隆桜	474.0	64	8.5	9	A5	大崎市	東松島市	東京
3928	H26.3.13	32.6	去勢	勝忠平	糸福(鹿兒島)	465.0	74	8.1	11	A5	登米市	登米市	東京
3929	H26.3.14	28.3	雌	勝忠平	茂糸波	471.0	55	8.1	7	A4	大崎市	加美町	東京
3930	H26.3.14	31.0	去勢	安平照	平茂勝	405.0	37	6.1	3	B3	加美町	加美町	東京
3931	H26.3.14	29.6	去勢	忠富士	隆桜	518.0	64	7.6	8	A5	加美町	加美町	東京
3932	H26.3.14	34.0	雌	安平	隆美	376.0	47	7.1	6	A4	栗原市	栗原市	東京
3933	H26.3.14	29.4	雌	谷茂(事業団)	茂重波	455.0	49	7.6	5	A3	大崎市	加美町	東京
3934	H26.3.17	30.5	去勢	勝忠平	安平	497.0	68	8.9	10	A5	登米市	大郷町	東京
3935	H26.3.17	29.2	去勢	忠富士	安平	556.0	77	8.8	11	A5	大崎市	大郷町	東京
3936	H26.3.17	29.8	去勢	平茂勝	福昌	528.0	72	7.1	7	A4	富谷町	大郷町	東京
3937	H26.3.17	29.3	去勢	平茂勝	安平	534.0	66	8.5	9	A5	栗原市	大郷町	東京
3938	H26.3.17	30.2	去勢	勝忠平	平茂勝	565.0	67	8.8	7	A4	栗原市	大郷町	東京
3939	H26.3.17	30.2	去勢	平茂勝	糸福(鹿兒島)	351.5	53	6.1	4	A2	丸森町	石巻市	仙台
3940	H26.3.18	29.9	雌	糸安平	菊谷	341.0	59	7.8	6	A4	登米市	登米市	仙台
3941	H26.3.18	29.8	去勢	茂糸波	第2波茂	527.0	81	8.8	10	A5	登米市	登米市	仙台
3942	H26.3.18	30.7	去勢	安福165の9	平茂勝	501.5	59	7.0	6	A4	登米市	登米市	仙台
3943	H26.3.18	32.0	去勢	平茂勝	安福165の9	526.5	72	8.7	7	A4	大崎市	村田町	仙台
3944	H26.3.18	33.1	去勢	平茂勝	茂重波	463.0	57	8.8	4	A3	東松島市	角田市	東京
3945	H26.3.18	32.0	去勢	平茂勝	景藤	537.0	59	9.6	8	A5	大崎市	村田町	仙台
3946	H26.3.18	31.7	去勢	安平	隆桜	484.5	67	8.1	8	A5	加美町	村田町	仙台
3947	H26.3.18	30.9	去勢	平茂勝	谷秋	546.0	50	8.4	5	A3	南三陸町	栗原市	東京
3948	H26.3.18	31.1	去勢	平茂勝	神高福	604.5	66	8.7	5	A3	南三陸町	蔵王町	仙台
3949	H26.3.18	31.8	去勢	平茂勝	安平	502.0	64	9.4	10	A5	色麻町	大崎市	仙台
3950	H26.3.18	32.0	去勢	北国7の8	第2波茂	523.5	84	9.4	9	A5	色麻町	大崎市	仙台
3951	H26.3.18	30.7	去勢	平茂勝	菊谷	500.0	60	7.7	5	A3	色麻町	川崎町	仙台
3952	H26.3.18	31.5	去勢	百合茂	糸福(鹿兒島)	598.0	70	8.4	8	A5	色麻町	村田町	仙台
3953	H26.3.18	30.7	去勢	金幸	平茂勝	589.0	76	9.4	9	A5	美里町	大崎市	仙台
3954	H26.3.18	30.9	雌	平茂勝	紋次郎	474.5	64	8.8	7	A4	美里町	大崎市	仙台
3955	H26.3.18	31.3	去勢	勝忠平	第1花国	680.0	75	8.8	11	A5	石巻市	大郷町	仙台
3956	H26.3.18	30.6	雌	平茂勝	神高福	387.0	58	7.8	9	A5	石巻市	蔵王町	東京
3957	H26.3.18	30.9	去勢	勝忠平	第2平茂勝	541.5	64	9.1	8	A5	大崎市	大崎市	仙台
3958	H26.3.18	30.5	雌	第1花国	丸優	379.0	55	7.8	5	A4	美里町	大崎市	仙台
3959	H26.3.18	30.3	去勢	金幸	平茂勝	499.0	62	8.4	7	A4	美里町	大崎市	仙台
3960	H26.3.18	31.4	去勢	百合茂	安福土井	493.0	74	8.2	10	A5	登米市	登米市	仙台
3961	H26.3.18	30.4	去勢	第1花国	高栄	578.0	57	8.1	7	A4	登米市	登米市	仙台
3962	H26.3.18	31.1	去勢	平茂晴	平茂勝	493.0	66	8.8	10	A5	美里町	大崎市	仙台
3963	H26.3.18	29.0	去勢	第2平茂勝	北国7の8	466.0	56	8.7	6	A4	栗原市	川崎町	仙台
3964	H26.3.18	29.1	去勢	平茂勝	茂重波	544.5	59	9.0	8	A5	栗原市	角田市	仙台
3965	H26.3.18	29.0	去勢	第2平茂勝	高栄	577.0	72	8.8	9	A5	栗原市	大崎市	仙台
3966	H26.3.18	31.1	去勢	勝忠平	北国7の8	571.0	72	8.1	9	A5	栗原市	栗原市	東京
3967	H26.3.18	31.9	去勢	菊平茂	茂勝	563.0	74	10.1	11	A5	栗原市	登米市	仙台
3968	H26.3.18	29.1	去勢	第2平茂勝	北国7の8	637.5	79	8.7	7	A4	美里町	登米市	仙台
3969	H26.3.19	30.7	雌	勝忠平	平茂勝	437.0	47	8.1	5	A3	登米市	登米市	東京
3970	H26.3.19	31.8	雌	第2平茂勝	安平	364.0	66	7.0	7	A4	登米市	登米市	東京
3971	H26.3.19	32.2	去勢	勝忠平	第2波茂	620.0	67	9.2	10	A5	加美町	登米市	東京
3972	H26.3.19	30.2	去勢	安平照	平茂勝	498.0	75	8.0	11	A5	東松島市	石巻市	仙台
3973	H26.3.19	30.7	去勢	安平	糸福(大分)	494.0	69	7.8	7	A4	東松島市	石巻市	東京
3974	H26.3.19	30.0	雌	第1花国	菊谷	427.0	56	7.8	5	A3	栗原市	石巻市	東京
3975	H26.3.20	33.3	去勢	金幸	神高福	514.0	67	7.0	7	A4	登米市	南三陸町	東京
3976	H26.3.20	31.7	雌	安平	隆桜	380.5	68	8.1	10	A5	石巻市	大崎市	仙台
3977	H26.3.20	27.9	去勢	百合茂	福之國	485.5	60	7.2	9	A5	大崎市	大崎市	仙台

茂洋枝肉成績一覽

H27.10.5 作成

宮城県畜産試験場

No.	販売日	出荷月齢	性別	母の父	母方祖父	枝肉重量	ロース芯面積	バラの厚さ	BMS No.	等級	産地	肥育地	出荷先
3978	H26.3.20	29.9	雌	美津福	糸杉4	417.0	48	7.4	5	A3	栗原市	南三陸町	東京
3979	H26.3.24	30.9	雌	勝忠平	平茂勝	426.0	62	8.8	11	A5	登米市	登米市	東京
3980	H26.3.24	31.6	雌	安福栄	茂糸波	461.0	60	8.5	8	A4	大崎市	大崎市	東京
3981	H26.3.24	32.5	雌	福之国	安平	529.0	86	8.6	11	A5	気仙沼市	登米市	東京
3982	H26.3.24	33.0	雌	第1花国	雪国	409.0	51	6.6	5	A3	登米市	登米市	東京
3983	H26.3.24	32.0	去勢	金幸	平茂勝	486.0	63	7.5	6	A4	美里町	栗原市	東京
3984	H26.3.24	31.7	雌	平茂勝	神高福	401.0	53	7.2	7	A4	栗原市	栗原市	東京
3985	H26.3.25	30.9	去勢	北国7の8	平茂勝	629.0	73	9.0	10	A5	登米市	登米市	東京
3986	H26.3.25	30.2	去勢	北国7の8	紋次郎	493.5	58	8.4	7	A4	登米市	大崎市	仙台
3987	H26.3.25	31.3	去勢	金幸	忠福	502.5	58	8.8	4	A3	登米市	大崎市	仙台
3988	H26.3.25	30.9	雌	平茂勝	茂重波	383.0	49	8.1	8	A5	大衡村	大崎市	仙台
3989	H26.3.25	30.6	去勢	平茂勝	安福165の9	571.5	63	8.8	8	A5	富谷町	大崎市	仙台
3990	H26.3.25	24.9	去勢	勝忠平	福桜(宮崎)	470.0	61	8.8	6	A4	栗原市	大崎市	仙台
3991	H26.3.27	30.6	去勢	平茂勝	忠福	482.0	58	7.3	6	A4	丸森町	石巻市	東京
3992	H26.3.27	33.0	去勢	糸北国	安平	556.0	78	8.6	9	A5	栗原市	美里町	東京
3993	H26.3.27	30.5	雌	福之国	安平	394.0	57	7.4	7	A4	加美町	石巻市	東京
3994	H26.3.27	29.2	去勢	勝忠平	安糸晴	558.0	87	9.2	12	A5	色麻町	石巻市	東京
3995	H26.3.27	29.7	去勢	安平	隆桜	502.0	64	7.7	6	A4	大崎市	東松島市	東京
3996	H26.3.27	30.1	去勢	勝忠平	紋次郎	453.5	72	7.9	8	A4	栗原市	石巻市	仙台
3997	H26.3.27	30.4	去勢	勝忠平	安福(岐阜)	444.5	56	8.0	8	A5	栗原市	石巻市	仙台
3998	H26.3.28	31.1	去勢	百合茂	神高福	540.0	62	7.8	7	A4	登米市	登米市	東京
3999	H26.3.28	33.6	雌	奥北茂	北国7の8	412.0	56	7.4	8	A5	登米市	登米市	東京
4000	H26.4.1	30.9	去勢	平茂勝	北国7の8	520.0	49	7.0	4	B3	栗原市	栗原市	東京
4001	H26.4.1	28.9	去勢	平茂勝	第1花国	608.5	67	8.8	11	A5	登米市	登米市	仙台
4002	H26.4.1	30.8	去勢	百合茂	茂勝	514.5	61	8.5	5	A3	登米市	石巻市	仙台
4003	H26.4.1	30.5	去勢	百合茂	安平	470.0	62	7.6	6	A4	栗原市	石巻市	仙台
4004	H26.4.1	30.9	雌	百合茂	安平	451.0	73	8.1	11	A5	涌谷町	大崎市	仙台
4005	H26.4.1	31.0	去勢	百合茂	紋次郎	541.0	78	9.2	11	A5	大崎市	大郷町	仙台
4006	H26.4.1	30.7	雌	北国7の8	茂重波	411.0	64	8.2	8	A5	富谷町	大崎市	仙台
4007	H26.4.1	30.0	去勢	百合茂	勝忠平	515.0	69	8.8	11	A5	登米市	登米市	仙台
4008	H26.4.1	31.7	去勢	安糸福	勝忠平	564.5	75	9.4	9	A5	登米市	登米市	仙台
4009	H26.4.1	31.9	去勢	平茂勝	忠福	554.5	84	9.5	11	A5	加美町	登米市	仙台
4010	H26.4.1	30.0	去勢	安茂勝	茂勝	643.5	78	10.1	11	A5	登米市	登米市	仙台
4011	H26.4.1	30.0	去勢	百合茂	茂勝	551.0	76	9.4	11	A5	白石市	大和町	仙台
4012	H26.4.1	32.3	去勢	勝忠平	平茂勝	575.0	67	8.9	7	A4	大崎市	大崎市	仙台
4013	H26.4.1	28.2	去勢	勝忠平	安平	551.0	75	9.5	9	A5	栗原市	大崎市	仙台
4014	H26.4.1	31.2	去勢	安平	隆桜	701.0	103	9.4	10	A5	大崎市	大和町	仙台
4015	H26.4.1	34.4	去勢	勝忠平	神高福	569.5	79	9.0	9	A5	登米市	登米市	仙台
4016	H26.4.1	29.5	去勢	安糸福	勝忠平	530.0	63	8.1	7	A4	栗原市	登米市	仙台
4017	H26.4.1	31.0	去勢	勝忠平	菊谷	609.5	75	9.3	9	A5	登米市	登米市	仙台
4018	H26.4.1	31.1	去勢	平茂勝	北国7の8	569.5	73	9.5	9	A5	登米市	登米市	仙台
4019	H26.4.1	33.2	去勢	勝忠平	茂勝	485.0	83	8.5	10	A5	登米市	登米市	仙台
4020	H26.4.1	32.8	去勢	平茂勝	神高福	590.0	82	8.8	9	A5	登米市	登米市	仙台
4021	H26.4.1	30.2	去勢	勝忠平	第2波茂	639.0	90	9.7	9	A5	登米市	登米市	仙台
4022	H26.4.1	31.4	去勢	勝平正	糸福(大分)	637.0	68	9.3	10	A5	富谷町	登米市	仙台
4023	H26.4.1	30.6	去勢	百合茂	糸福(鹿児島)	568.5	123	9.5	12	A5	登米市	登米市	仙台
4024	H26.4.1	31.9	去勢	平茂勝	茂重波	501.5	74	9.0	5	A3	大崎市	美里町	仙台
4025	H26.4.2	33.7	去勢	平茂勝	神高福	473.0	64	7.2	5	A3	大崎市	村田町	東京
4026	H26.4.2	32.9	去勢	菊谷	福昌	525.0	64	7.5	8	A5	登米市	村田町	東京
4027	H26.4.2	27.3	去勢	福桜(宮崎)	糸秀	493.0	63	8.1	6	A4	登米市	大崎市	仙台
4028	H26.4.2	29.0	去勢	百合茂	金幸	432.5	46	6.8	5	A4	白石市	川崎町	仙台
4029	H26.4.2	30.1	去勢	平茂勝	茂重波	520.0	63	7.9	7	A4	大崎市	蔵王町	仙台
4030	H26.4.2	30.9	去勢	平茂勝	第2波茂	499.0	70	9.4	9	A5	美里町	大崎市	仙台
4031	H26.4.2	30.4	去勢	平茂勝	神高福	501.0	58	8.0	9	A5	登米市	大崎市	仙台
4032	H26.4.2	30.1	去勢	平茂勝	宮桜	518.5	71	7.8	8	A4	南三陸町	大崎市	仙台
4033	H26.4.2	30.6	去勢	百合茂	安福165の9	667.5	90	8.2	11	A5	加美町	大崎市	仙台
4034	H26.4.2	31.1	去勢	安福久	平茂勝	550.0	82	9.0	12	A5	大崎市	石巻市	仙台
4035	H26.4.2	32.6	去勢	安平照	第5夏藤	607.5	80	8.4	10	A5	角田市	石巻市	仙台
4036	H26.4.2	29.8	去勢	勝忠平	茂勝	622.0	84	9.5	8	A5	栗原市	石巻市	仙台
4037	H26.4.2	31.5	去勢	勝忠平	安平	547.5	79	8.0	8	A5	大崎市	石巻市	仙台
4038	H26.4.2	31.8	去勢	安茂勝	安平	504.5	66	8.3	8	A5	登米市	石巻市	仙台
4039	H26.4.2	32.9	去勢	福桜(宮崎)	福茂	548.5	66	8.2	6	A4	南三陸町	登米市	仙台
4040	H26.4.2	30.9	去勢	平茂晴	安平	480.0	66	8.0	9	A5	蔵王町	白石市	仙台
4041	H26.4.2	31.6	去勢	第1花国	紋次郎	602.5	86	10.4	9	A5	白石市	村田町	仙台
4042	H26.4.2	33.4	去勢	勝忠平	安平	492.0	70	8.4	6	A4	栗原市	登米市	仙台
4043	H26.4.2	33.5	去勢	安平	平茂勝	416.0	72	8.1	7	A4	登米市	登米市	仙台
4044	H26.4.2	33.6	去勢	第1花国	美津福	463.5	73	7.6	7	A4	加美町	登米市	仙台
4045	H26.4.2	29.0	去勢	金幸	平茂勝	533.0	67	10.4	8	A5	登米市	登米市	仙台
4046	H26.4.2	29.9	去勢	安福久	勝忠平	565.5	104	8.2	9	A5	川崎町	川崎町	仙台
4047	H26.4.2	31.5	雌	安平	隆美	390.0	59	7.6	9	A5	大崎市	大崎市	仙台
4048	H26.4.2	31.3	雌	勝忠平	茂勝	425.5	67	7.5	7	A4	加美町	大崎市	仙台
4049	H26.4.2	35.2	去勢	金安平	茂糸波	360.0	59	6.7	10	A5	色麻町	大崎市	仙台
4050	H26.4.3	33.3	雌	第2波茂	栗富の10	440.0	61	6.4	4	A3	大崎市	大崎市	東京
4051	H26.4.3	34.3	雌	北国7の8	紋次郎	483.0	66	7.4	9	A5	大崎市	大崎市	東京
4052	H26.4.3	29.5	去勢	北乃安福	紋次郎	512.0	68	8.1	8	A5	涌谷町	涌谷町	東京
4053	H26.4.3	32.8	去勢	第1花国	熱富士	657.0	73	7.9	9	A5	美里町	大崎市	東京
4054	H26.4.3	32.2	去勢	金幸	平茂勝	554.0	87	8.4	10	A5	登米市	美里町	東京
4055	H26.4.3	32.3	去勢	福栄	北国7の8	498.0	48	7.5	6	A4	亘理町	美里町	東京
4056	H26.4.4	29.0	去勢	平茂勝	茂重波	523.0	60	7.3	8	A4	加美町	加美町	東京
4057	H26.4.4	28.4	去勢	百合茂	北国7の8	476.0	57	7.1	3	A2	大崎市	加美町	東京
4058	H26.4.4	29.3	去勢	第1花国	安平	454.0	59	7.7	9	A5	美里町	加美町	東京
4059	H26.4.4	28.6	去勢	勝忠平	北国7の8	485.0	74	8.2	11	A5	美里町	色麻町	東京
4060	H26.4.4	31.0	去勢	第1花国	安福165の9	456.0	57	6.6	7	A4	登米市	登米市	東京
4061	H26.4.4	31.1	雌	北国7の8	安美金	403.0	51	6.4	6	B4	登米市	登米市	東京
4062	H26.4.4	33.8	去勢	21世紀	北国7の8	496.5	82	8.1	10	A5	白石市	登米市	仙台
4063	H26.4.4	32.1	去勢	平茂勝	神高福	594.0	80	8.9	9	A5	丸森町	蔵王町	仙台
4064	H26.4.4	28.3	雌	勝緑	平茂勝	469.5	70	9.6	7	A4	大崎市	大河原町	仙台
4065	H26.4.4	28.2	雌	安平	福茂	495.0	79	9.2	9	A5	大崎市	大河原町	仙台
4066	H26.4.7	28.6	去勢	百合茂	福之国	511.0	73	7.5	10	A5	栗原市	村田町	仙台
4067	H26.4.7	31.8	去勢	勝忠平	北国7の8	549.0	55	9.2	8	B5	大崎市	蔵王町	仙台
4068	H26.4.8	30.3	去勢	忠富士	安平	573.0	56	7.7	5	A3	栗原市	大崎市	東京
4069	H26.4.8	30.3	去勢	第2平茂勝	安福165の9	581.0	62	8.4	7	A4	大崎市	大崎市	東京
4070	H26.4.8	29.2	去勢	勝忠平	安平	564.0	81	9.2	9	A5	栗原市	大崎市	東京
4071	H26.4.8	31.3	去勢	百合茂	金幸	646.0	96	8.8	9	A5	登米市	登米市	東京
4072	H26.4.8	29.2	去勢	金幸	平茂勝	575.0	54	8.6	4	A3	登米市	登米市	東京
4073	H26.4.8	31.4	去勢	北国7の8	平茂勝	505.5	63	8.4	8	A5	加美町	登米市	仙台
4074	H26.4.8	29.8	去勢	茂糸桜	第2波茂	509.0	53	8.0	7	A4	大崎市	登米市	仙台

茂洋枝肉成績一覽

H27.10.5 作成

宮城県畜産試験場

No.	販売日	出荷月齢	性別	母の父	母方祖父	枝肉重量	ロース芯面積	バラの厚さ	BMS No.	等級	産地	肥育地	出荷先
4075	H26.4.8	31.3	去勢	金幸	平茂勝	590.0	74	9.3	7	A4	気仙沼市	登米市	仙台
4076	H26.4.8	30.8	去勢	安平	平茂勝	522.0	59	8.3	6	A4	大崎市	登米市	仙台
4077	H26.4.8	31.0	去勢	平茂勝	神高福	474.0	67	8.0	5	A3	涌谷町	登米市	仙台
4078	H26.4.8	30.6	去勢	平茂勝	忠福	480.0	52	8.2	5	A3	加美町	登米市	仙台
4079	H26.4.8	32.1	雌	21世紀	茂勝	380.0	52	7.3	4	A3	色麻町	登米市	仙台
4080	H26.4.8	31.6	去勢	金安平	北国7の8	535.5	80	9.2	9	A5	登米市	登米市	仙台
4081	H26.4.8	33.3	去勢	21世紀	安福165の9	524.0	65	8.3	10	A5	登米市	登米市	仙台
4082	H26.4.8	30.5	去勢	飛騨白清	平茂勝	367.0	56	6.5	4	A3	栗原市	登米市	仙台
4083	H26.4.8	29.0	去勢	第2平茂勝	第2波茂	470.0	65	10.0	9	A5	登米市	登米市	仙台
4084	H26.4.8	32.0	去勢	平茂勝	忠福	524.0	68	8.4	7	A4	涌谷町	登米市	仙台
4085	H26.4.8	30.5	去勢	北国7の8	安福(岐阜)	540.0	82	8.5	10	A5	登米市	登米市	仙台
4086	H26.4.8	31.7	去勢	勝忠平	神高福	556.5	75	8.4	6	A4	登米市	登米市	仙台
4087	H26.4.8	31.4	去勢	安平	糸晴(佐賀)	539.0	73	9.2	9	A5	登米市	登米市	仙台
4088	H26.4.8	30.4	去勢	勝忠平	菊谷	504.5	72	10.3	9	A5	登米市	登米市	仙台
4089	H26.4.8	30.1	去勢	安平	神高福	482.5	69	8.9	5	A3	登米市	登米市	仙台
4090	H26.4.8	31.9	雌	平茂勝	菊谷	399.5	57	7.1	5	A3	登米市	登米市	仙台
4091	H26.4.8	32.1	雌	北国茂	第2波茂	396.5	82	8.1	9	A5	登米市	登米市	仙台
4092	H26.4.8	32.4	雌	平茂勝	北国7の8	464.0	59	8.9	9	A5	登米市	登米市	仙台
4093	H26.4.8	32.1	去勢	平茂勝	安平	582.5	72	10.0	7	A4	大崎市	蔵王町	仙台
4094	H26.4.8	32.3	去勢	平茂勝	北国7の8	637.5	74	9.6	9	A5	栗原市	蔵王町	仙台
4095	H26.4.8	31.3	去勢	安平	隆桜	459.5	59	7.8	5	A3	栗原市	登米市	仙台
4096	H26.4.8	28.9	去勢	日向国	福桜(宮崎)	502.0	78	9.1	9	A5	大崎市	村田町	仙台
4097	H26.4.8	32.5	雌	安平	隆桜	370.5	47	7.9	6	A4	気仙沼市	石巻市	仙台
4098	H26.4.9	34.0	去勢	第2波茂	福昌	557.0	84	8.7	10	A5	登米市	登米市	東京
4099	H26.4.9	34.2	雌	茂糸桜	紋次郎	349.0	53	6.8	9	A5	登米市	登米市	東京
4100	H26.4.9	29.6	去勢	福栄	北国7の8	557.0	57	8.6	10	A5	大崎市	石巻市	東京
4101	H26.4.9	28.8	去勢	安平	福茂	509.0	56	7.5	7	A4	登米市	石巻市	東京
4102	H26.4.9	27.9	去勢	勝忠平	茂糸波	446.0	54	8.3	6	A4	仙台市	石巻市	東京
4103	H26.4.9	30.7	去勢	百合茂	茂重波	454.0	57	6.8	7	A4	大崎市	石巻市	東京
4104	H26.4.9	30.6	雌	安平照	平茂勝	400.0	56	7.2	10	A5	石巻市	石巻市	東京
4105	H26.4.9	30.8	雌	平茂勝	安平	432.0	53	7.3	3	A2	角田市	石巻市	東京
4106	H26.4.9	30.4	雌	安平	隆桜	435.0	54	8.1	9	A5	涌谷町	大崎市	東京
4107	H26.4.9	32.1	去勢	平茂勝	神高福	467.5	57	7.0	9	A5	登米市	登米市	仙台
4108	H26.4.9	32.1	去勢	平茂勝	忠福	456.5	58	7.8	8	A5	涌谷町	登米市	仙台
4109	H26.4.9	32.0	去勢	平茂勝	安平	486.5	58	7.7	7	A4	角田市	村田町	仙台
4110	H26.4.9	30.5	去勢	安福165の9	第1花国	505.5	80	9.7	12	A5	大崎市	亘理町	仙台
4111	H26.4.9	31.5	去勢	藤平茂(事業団)	紋次郎	500.0	72	8.4	9	A5	加美町	亘理町	仙台
4112	H26.4.9	31.8	去勢	紋次郎	茂重波	492.0	59	8.3	6	A4	加美町	亘理町	仙台
4113	H26.4.9	28.4	雌	平茂勝	茂勝	389.5	46	7.3	4	A3	栗原市	大和町	仙台
4114	H26.4.9	32.6	去勢	隆桜	安平	465.5	63	8.0	8	A5	登米市	登米市	仙台
4115	H26.4.10	32.0	去勢	平茂勝	菊谷	548.5	57	8.2	6	A4	大和町	蔵王町	仙台
4116	H26.4.10	31.7	去勢	第1花国	紋次郎	560.5	59	9.0	7	A4	白石市	蔵王町	仙台
4117	H26.4.10	30.8	去勢	第2波茂	福昌	403.0	63	7.2	9	A5	大崎市	大郷町	仙台
4118	H26.4.10	28.3	雌	第1花国	谷幸	331.0	42	5.3	4	B3	美里町	大崎市	仙台
4119	H26.4.10	31.1	去勢	福桜(宮崎)	安平	499.0	47	8.0	7	A4	石巻市	村田町	仙台
4120	H26.4.10	30.6	去勢	福桜(宮崎)	安平	630.5	78	9.2	10	A5	栗原市	村田町	仙台
4121	H26.4.10	30.6	去勢	平茂勝	北国7の8	537.0	59	7.0	6	A4	石巻市	角田市	東京
4122	H26.4.10	30.5	去勢	第2平茂勝	北国7の8	489.0	58	7.5	6	A4	登米市	角田市	東京
4123	H26.4.10	31.6	去勢	安茂勝	第2波茂	520.5	62	9.3	5	A3	石巻市	蔵王町	仙台
4124	H26.4.10	29.6	去勢	第1花国	安平	573.0	67	8.3	7	A4	栗原市	川崎町	東京
4125	H26.4.10	30.1	雌	平茂勝	福之國	510.0	53	8.7	5	B4	東松島市	蔵王町	東京
4126	H26.4.10	33.1	雌	金幸	平茂勝	445.0	74	8.1	8	A4	大崎市	蔵王町	東京
4127	H26.4.11	31.2	雌	平茂勝	茂勝	344.0	41	5.5	4	A2	栗原市	栗原市	東京
4128	H26.4.11	30.0	雌	勝忠平	第1花国	447.0	59	6.5	9	A5	栗原市	栗原市	東京
4129	H26.4.11	36.4	去勢	北国7の8	紋次郎	610.0	78	8.5	11	A5	丸森町	登米市	東京
4130	H26.4.11	32.4	去勢	平茂勝	忠福	640.0	54	9.3	8	A5	登米市	登米市	東京
4131	H26.4.11	30.4	去勢	福之國	福桜(宮崎)	507.0	74	8.1	11	A5	登米市	登米市	東京
4132	H26.4.11	33.6	去勢	平茂勝	安福165の9	518.0	64	7.7	8	A5	登米市	登米市	東京
4133	H26.4.11	34.2	去勢	奥北茂	福桜(宮崎)	541.0	75	7.8	9	A5	登米市	登米市	東京
4134	H26.4.11	31.5	去勢	平茂勝	神高福	547.0	54	9.3	5	A4	涌谷町	蔵王町	仙台
4135	H26.4.11	30.5	去勢	福栄	平茂勝	488.0	49	7.2	4	A3	石巻市	村田町	仙台
4136	H26.4.11	30.5	去勢	福栄	平茂勝	481.0	54	8.0	6	A4	大崎市	村田町	仙台
4137	H26.4.14	31.0	去勢	平茂勝	神高福	518.0	58	7.6	8	A5	南三陸町	南三陸町	東京
4138	H26.4.14	29.1	去勢	金幸	神高福	429.0	48	6.5	4	A3	気仙沼市	南三陸町	東京
4139	H26.4.14	32.7	去勢	茂糸波	紋次郎	382.5	60	6.3	5	A3	色麻町	川崎町	仙台
4140	H26.4.14	31.1	去勢	平茂勝	安福165の9	596.0	53	9.0	4	B3	石巻市	蔵王町	仙台
4141	H26.4.14	28.2	雌	平茂勝	安平	559.5	62	10.2	9	A5	丸森町	大河原町	仙台
4142	H26.4.14	30.9	去勢	平茂勝	茂勝	565.0	68	9.0	10	A5	加美町	蔵王町	仙台
4143	H26.4.14	32.9	去勢	金幸	平茂勝	439.0	47	7.2	4	A3	大崎市	栗原市	仙台
4144	H26.4.14	31.4	去勢	平茂勝	忠福	407.0	45	6.4	6	A4	栗原市	栗原市	仙台
4145	H26.4.15	25.6	雌	第1花国	高栄	487.5	63	8.0	11	A5	登米市	美里町	仙台
4146	H26.4.15	30.1	雌	百合茂	神高福	378.0	83	7.2	10	A5	栗原市	石巻市	仙台
4147	H26.4.15	32.6	雌	安糸福	平茂勝	438.5	52	7.9	9	A5	大崎市	栗原市	仙台
4148	H26.4.15	30.4	去勢	平茂勝	紋次郎	500.0	63	8.4	9	A5	色麻町	登米市	東京
4149	H26.4.15	32.1	去勢	金幸	平茂勝	570.0	60	8.4	8	A5	登米市	登米市	東京
4150	H26.4.15	30.9	去勢	安糸晴	紋次郎	551.0	57	8.7	8	A5	登米市	登米市	東京
4151	H26.4.15	31.9	去勢	金幸	神高福	488.0	51	7.6	5	A3	登米市	登米市	東京
4152	H26.4.15	29.7	去勢	茂勝栄	紋次郎	575.0	63	9.7	7	A4	大崎市	大崎市	仙台
4153	H26.4.15	32.1	去勢	平忠勝	茂勝	499.5	69	8.0	10	A5	白石市	大崎市	仙台
4154	H26.4.15	30.2	去勢	百合茂	敏光6	610.0	71	9.0	7	A4	大崎市	大崎市	仙台
4155	H26.4.15	30.2	去勢	平茂勝	紋次郎	548.5	75	8.5	9	A5	大崎市	大崎市	仙台
4156	H26.4.15	30.5	去勢	平茂勝	北国7の8	489.5	68	8.2	8	A5	栗原市	大崎市	仙台
4157	H26.4.15	30.2	去勢	福桜(宮崎)	平茂勝	505.0	56	8.7	6	A4	栗原市	大崎市	仙台
4158	H26.4.15	30.1	去勢	百合茂	茂勝	567.0	71	9.1	10	A5	川崎町	大崎市	仙台
4159	H26.4.15	29.0	去勢	第1花国	安平	514.5	76	8.5	7	A4	色麻町	大崎市	仙台
4160	H26.4.15	32.2	去勢	勝忠平	紋次郎	531.0	68	8.2	7	A4	石巻市	大崎市	仙台
4161	H26.4.15	30.9	去勢	福之國	安平	567.0	74	9.1	7	A4	石巻市	石巻市	仙台
4162	H26.4.15	29.8	去勢	勝忠平	福之國	559.5	83	9.4	11	A5	栗原市	白石市	仙台
4163	H26.4.15	29.0	去勢	安平照	茂重波	491.0	70	7.7	10	A5	栗原市	白石市	仙台
4164	H26.4.15	31.7	去勢	百合茂	茂勝	532.0	64	8.7	9	A5	蔵王町	石巻市	仙台
4165	H26.4.15	31.4	去勢	平茂勝	福桜(宮崎)	476.0	60	8.2	9	A5	大崎市	美里町	仙台
4166	H26.4.15	30.9	去勢	百合茂	安平	537.0	74	9.5	10	A5	栗原市	大郷町	仙台
4167	H26.4.15	30.2	去勢	金幸	平茂勝	664.5	69	11.0	8	A5	川崎町	川崎町	仙台
4168	H26.4.15	30.9	去勢	勝忠平	北国7の8	554.5	64	8.7	8	A5	登米市	登米市	仙台
4169	H26.4.15	31.0	去勢	百合茂	第2波茂	484.5	62	7.8	8	A5	登米市	登米市	仙台
4170	H26.4.15	32.3	去勢	第1花国	国栄97	559.5	81	7.5	7	A4	登米市	登米市	仙台
4171	H26.4.15	29.7	去勢	金幸	平茂勝	549.0	79	8.4	10	A5	大崎市	登米市	仙台

茂洋枝肉成績一覽

H27.10.5 作成

宮城県畜産試験場

No.	販売日	出荷月齢	性別	母の父	母方祖父	枝肉重量	ロース芯面積	バラの厚さ	BMS No.	等級	産地	肥育地	出荷先
4172	H26.4.15	31.2	去勢	勝忠平	安平	505.0	66	8.2	9	A5	大崎市	登米市	仙台
4173	H26.4.15	28.5	去勢	平茂勝	景藤	503.0	63	8.3	9	A5	登米市	登米市	仙台
4174	H26.4.15	28.7	去勢	平茂勝	北国7の8	542.5	73	9.6	8	A5	東松島市	大河原町	仙台
4175	H26.4.15	28.2	去勢	百合茂	第2波茂	574.5	79	9.8	10	A5	大崎市	大河原町	仙台
4176	H26.4.15	30.7	去勢	第2波茂	紋次郎	570.5	68	9.3	4	A3	栗原市	川崎町	仙台
4177	H26.4.15	30.9	雌	北国7の8	茂重波	364.5	55	8.6	7	A4	栗原市	登米市	仙台
4178	H26.4.16	31.5	去勢	平茂勝	紋次郎	525.0	67	8.0	7	A4	栗原市	栗原市	東京
4179	H26.4.16	32.8	去勢	平茂晴	金幸	465.0	57	7.2	7	A4	栗原市	栗原市	東京
4180	H26.4.16	31.4	雌	安茂勝	菊谷	333.0	48	6.7	5	A3	仙台市	栗原市	東京
4181	H26.4.16	32.6	去勢	忠富士	安平	602.0	73	8.8	10	A5	大崎市	美里町	東京
4182	H26.4.16	31.7	去勢	平茂勝	忠福	573.0	78	8.4	8	A4	東松島市	美里町	東京
4183	H26.4.16	31.5	去勢	金幸	神高福	499.0	56	7.4	7	A4	丸森町	美里町	東京
4184	H26.4.16	32.6	去勢	北国7の8	福昌	536.0	67	7.8	7	A4	登米市	美里町	東京
4185	H26.4.16	32.1	去勢	照美	第1花国	576.0	84	8.1	7	A4	大崎市	美里町	東京
4186	H26.4.16	30.4	去勢	高栄	茂重波	502.5	62	8.6	6	A4	栗原市	石巻市	仙台
4187	H26.4.16	30.2	去勢	松福美	宝政	473.5	75	8.1	7	A4	白石市	石巻市	仙台
4188	H26.4.16	32.0	去勢	平茂勝	茂勝	459.0	59	8.4	8	A5	大崎市	亶理町	仙台
4189	H26.4.16	31.6	去勢	安平	福桜(宮崎)	509.0	65	10.1	8	A5	加美町	亶理町	仙台
4190	H26.4.17	30.0	去勢	平茂勝	神高福	471.0	50	6.3	5	A3	石巻市	石巻市	東京
4191	H26.4.17	30.7	去勢	忠富士	隆桜	533.0	54	7.5	5	A3	東松島市	石巻市	東京
4192	H26.4.17	30.1	去勢	百合茂	北国7の8	602.0	67	8.5	8	A5	石巻市	石巻市	東京
4193	H26.4.17	30.3	去勢	第1花国	紋次郎	625.0	73	8.6	10	A5	栗原市	石巻市	東京
4194	H26.4.17	28.6	雌	茂系波	菊谷	382.0	55	7.0	8	A4	美里町	石巻市	東京
4195	H26.4.17	30.5	雌	安平照	平茂勝	382.0	56	6.5	7	A4	石巻市	石巻市	東京
4196	H26.4.17	30.4	去勢	勝忠平	北国7の8	549.5	55	9.2	7	A4	大崎市	蔵王町	仙台
4197	H26.4.17	29.0	去勢	平茂勝	紋次郎	661.5	72	10.1	7	A4	栗原市	村田町	仙台
4198	H26.4.18	28.5	雌	平茂勝	安平	540.5	59	9.6	7	A4	大崎市	大河原町	仙台
4199	H26.4.18	28.0	雌	福栄	第1花国	522.0	56	9.3	8	A5	大崎市	大河原町	仙台
4200	H26.4.18	28.9	去勢	福之国	安平	510.0	72	8.8	7	A4	栗原市	石巻市	仙台
4201	H26.4.18	33.9	雌	奥北茂	安平	428.0	60	6.7	5	A3	登米市	登米市	東京
4202	H26.4.21	31.0	去勢	平茂勝	安福165の9	423.0	48	7.1	5	A3	角田市	角田市	東京
4203	H26.4.21	33.6	去勢	日向国	糸秀	469.0	51	7.6	3	A2	栗原市	角田市	東京
4204	H26.4.21	29.2	去勢	平茂勝	茂重波	520.0	47	7.8	4	B3	加美町	蔵王町	仙台
4205	H26.4.21	31.1	雌	平茂勝	安福165の9	364.0	44	8.2	9	A5	大崎市	登米市	仙台
4206	H26.4.21	30.7	去勢	福桜(宮崎)	安平	579.0	69	8.8	7	A4	登米市	村田町	仙台
4207	H26.4.21	30.9	去勢	平茂勝	紋次郎	507.0		7.8	7	A4	登米市	村田町	仙台
4208	H26.4.22	27.7	去勢	茂勝	平茂勝	511.5	69	8.7	7	A4	栗原市	石巻市	仙台
4209	H26.4.22	31.1	去勢	勝忠平	平茂勝	541.5	88	9.0	11	A5	栗原市	石巻市	仙台
4210	H26.4.22	30.4	去勢	平茂勝	安平	601.5	66	9.8	9	A5	栗原市	大郷町	仙台
4211	H26.4.22	30.0	去勢	百合茂	安平	662.5	99	10.2	12	A5	栗原市	大郷町	仙台
4212	H26.4.22	31.3	去勢	平茂勝	金徳	579.5	77	8.2	9	A5	大崎市	蔵王町	仙台
4213	H26.4.22	31.9	去勢	第2平茂勝	菊谷	606.5	66	9.4	7	A4	大崎市	蔵王町	仙台
4214	H26.4.22	30.8	去勢	平茂勝	菊谷	569.5	64	8.0	7	A4	加美町	村田町	仙台
4215	H26.4.22	31.1	去勢	福栄	平茂勝	533.0	65	9.0	9	A5	涌谷町	村田町	仙台
4216	H26.4.22	30.9	去勢	安平	隆桜	449.0	65	8.1	7	A4	登米市	登米市	仙台
4217	H26.4.22	30.6	去勢	福之国	福桜(宮崎)	508.5	61	9.3	6	A4	石巻市	登米市	仙台
4218	H26.4.23	28.5	雌	百合茂	金徳	472.5	60	8.8	10	A5	登米市	大河原町	仙台
4219	H26.4.23	25.7	去勢	勝忠平	谷秀	492.0	70	10.0	7	A4	登米市	大河原町	仙台
4220	H26.4.23	29.8	去勢	勝忠平	平茂勝	646.0	68	10.7	10	A5	大崎市	大郷町	仙台
4221	H26.4.23	30.3	去勢	第1花国	安平	635.5	65	9.8	9	A5	大崎市	大郷町	仙台
4222	H26.4.23	34.7	雌	美津福	平茂勝	332.0	46	7.3	5	A4	栗原市	石巻市	仙台
4223	H26.4.23	31.4	去勢	福桜(宮崎)	安平	548.0	71	8.8	10	A5	登米市	村田町	仙台
4224	H26.4.23	29.9	去勢	勝忠平	紋次郎	559.0	82	8.8	8	A5	登米市	登米市	仙台
4225	H26.4.23	29.3	去勢	平茂勝	安平	548.5	68	9.0	9	A5	登米市	登米市	仙台
4226	H26.4.23	30.8	去勢	福安照	茂勝栄	565.5	72	9.4	9	A5	登米市	登米市	仙台
4227	H26.4.23	29.5	去勢	安系福	平茂勝	577.0	69	8.3	10	A5	登米市	登米市	仙台
4228	H26.4.23	31.6	去勢	茂勝	菊谷	450.0	71	7.6	9	A5	登米市	登米市	仙台
4229	H26.4.23	31.5	去勢	福桜(宮崎)	安平	556.5	62	8.6	6	A4	登米市	登米市	仙台
4230	H26.4.23	31.4	雌	金幸	神高福	425.5	53	6.3	6	B4	登米市	登米市	仙台
4231	H26.4.23	31.3	雌	安系福	平茂勝	456.0	60	8.9	6	A4	登米市	登米市	仙台
4232	H26.4.23	31.3	雌	勝忠平	第1花国	434.0	55	7.8	7	A4	登米市	登米市	仙台
4233	H26.4.23	31.6	雌	照美	茂系波	406.5	84	6.8	12	A5	大崎市	登米市	仙台
4234	H26.4.23	29.8	雌	安重福	茂勝	434.0	58	8.1	8	A5	白石市	登米市	仙台
4235	H26.4.23	31.3	雌	第1花国	21世紀	457.0	46	6.1	5	B3	登米市	登米市	仙台
4236	H26.4.23	29.8	雌	菊谷	第7系桜	356.5	44	6.8	3	A2	登米市	登米市	仙台
4237	H26.4.23	24.5	去勢	第1花国	安福165の9	549.0	73	9.5	6	A4	登米市	登米市	仙台
4238	H26.4.23	29.7	去勢	平茂勝	神高福	459.5	54	7.3	5	A3	色麻町	美里町	仙台
4239	H26.4.23	33.2	去勢	第2波茂	高栄	500.0	48	8.0	5	B4	栗原市	角田市	仙台
4240	H26.4.23	29.8	去勢	安平	景藤	406.0	49	6.2	4	A3	栗原市	栗原市	東京
4241	H26.4.23	31.5	去勢	勝忠平	平茂勝	471.0	56	7.9	5	A4	栗原市	栗原市	東京
4242	H26.4.23	31.3	去勢	安福勝	平茂勝	496.0	71	7.8	8	A5	涌谷町	石巻市	東京
4243	H26.4.23	28.6	去勢	平茂勝	金幸	600.0	63	9.1	6	B4	色麻町	石巻市	東京
4244	H26.4.23	29.6	去勢	平茂勝	神高福	534.0	59	7.9	8	A5	大崎市	石巻市	東京
4245	H26.4.23	30.2	去勢	福之国	福桜(宮崎)	466.0	55	8.1	5	A4	石巻市	石巻市	東京
4246	H26.4.23	30.0	雌	平茂勝	北国7の8	429.0	59	8.0	6	A4	大崎市	石巻市	東京
4247	H26.4.23	29.1	雌	平茂勝	安福165の9	459.0	57	7.3	4	A3	石巻市	石巻市	東京
4248	H26.4.23	32.2	去勢	奥北茂	茂勝	532.0	75	7.5	6	A4	登米市	登米市	仙台
4249	H26.4.23	29.4	去勢	平茂勝	恒徳	558.5	73	8.3	7	A4	気仙沼市	登米市	仙台
4250	H26.4.23	29.9	去勢	平茂勝	安平	544.0	79	8.5	9	A5	大崎市	登米市	仙台
4251	H26.4.23	31.2	去勢	百合茂	安平	579.0	77	8.7	9	A5	大郷町	石巻市	仙台
4252	H26.4.24	31.8	去勢	平茂勝	紋次郎	596.0	56	7.9	7	A4	栗原市	大郷町	東京
4253	H26.4.24	32.6	去勢	福桜(宮崎)	誠隆	581.0	97	8.9	9	A5	栗原市	大和町	東京
4254	H26.4.24	32.1	去勢	百合茂	安平	527.0	65	7.8	6	A4	大崎市	大和町	東京
4255	H26.4.24	30.3	去勢	百合茂	第20平茂	503.0	54	8.5	5	A4	登米市	大郷町	東京
4256	H26.4.24	28.7	去勢	平茂勝	金幸	587.0	73	7.8	8	A5	栗原市	大郷町	東京
4257	H26.4.24	29.4	去勢	平茂勝	北国7の8	603.0	61	9.3	6	B4	栗原市	大郷町	東京
4258	H26.4.24	30.8	去勢	百合茂	平茂勝	561.0	69	9.5	8	A5	大崎市	大郷町	東京
4259	H26.4.24	27.6	去勢	百合茂	茂勝	550.0	65	9.0	7	A4	仙台市	大郷町	東京
4260	H26.4.24	32.1	雌	平茂勝	宝政	557.0	60	7.8	5	B3	加美町	加美町	仙台
4261	H26.4.25	32.3	去勢	平茂勝	北国7の8	574.0	71	8.6	9	A5	登米市	登米市	東京
4262	H26.4.25	35.2	去勢	照美	茂勝	435.0	44	7.1	4	A3	登米市	登米市	東京
4263	H26.4.25	28.8	雌	平茂勝	安平	427.5	53	11.6	8	A5	角田市	登米市	仙台
4264	H26.4.25	25.0	去勢	第2平茂勝	福之国	404.5	54	6.5	9	A5	登米市	南三陸町	仙台
4265	H26.4.25	32.0	去勢	平茂勝	紋次郎	467.0	55	6.6	3	A2	亶理町	石巻市	仙台
4266	H26.4.25	25.8	去勢	北国7の8	紋次郎	406.5	48	7.5	6	A4	大崎市	川崎町	仙台
4267	H26.4.28	29.9	雌	福桜(宮崎)	安平	382.0	58	7.5	6	A4	登米市	登米市	東京
4268	H26.4.28	32.6	雌	北国7の8	安福165の9	465.0	60	8.0	8	A5	登米市	登米市	東京

茂洋枝肉成績一覽

H27.10.5 作成

宮城県畜産試験場

No.	販売日	出荷月齢	性別	母の父	母方祖父	枝肉重量	ロース芯面積	バラの厚さ	BMS No.	等級	産地	肥育地	出荷先
4269	H26.4.28	33.3	雌	奥北茂	平茂勝	504.0	58	7.5	9	A5	大崎市	登米市	東京
4270	H26.4.28	33.4	雌	平茂勝	忠福	484.0	55	7.5	8	A5	美里町	登米市	東京
4271	H26.4.28	32.4	雌	第2平茂勝	第1花国	436.0	56	7.3	7	A4	加美町	登米市	東京
4272	H26.4.30	32.4	去勢	平茂勝	神高福	475.0	57	7.5	7	A4	大崎市	登米市	東京
4273	H26.4.30	31.0	雌	平茂勝	神高福	329.0	43	5.7	4	A3	涌谷町	涌谷町	仙台
4274	H26.5.2	32.4	去勢	平茂勝	北国7の8	590.0	71	8.4	8	A5	栗原市	大崎市	東京
4275	H26.5.7	30.3	去勢	勝忠平	平茂勝	614.5	63	8.9	9	A5	大郷町	大崎市	仙台
4276	H26.5.7	30.3	去勢	第1花国	紋次郎	580.5	74	8.9	7	A4	石巻市	大崎市	仙台
4277	H26.5.7	31.0	去勢	勝忠平	北国7の8	550.5	69	8.3	6	A4	登米市	大崎市	仙台
4278	H26.5.7	30.0	去勢	勝忠平	第1花国	533.5	66	9.3	7	A4	登米市	大崎市	仙台
4279	H26.5.7	29.7	去勢	平茂勝	福之國	527.5	75	9.0	7	A4	東松島市	大崎市	仙台
4280	H26.5.7	28.3	去勢	百合茂	平茂勝	509.5	64	9.1	9	A5	栗原市	大和町	仙台
4281	H26.5.7	29.4	去勢	勝忠平	神高福	591.0	66	10.1	9	A5	栗原市	白石市	仙台
4282	H26.5.7	32.1	去勢	平茂勝	安平	530.0	54	8.4	5	A4	栗原市	白石市	仙台
4283	H26.5.7	34.9	去勢	第2平茂勝	紋次郎	489.5	76	9.0	8	A5	栗原市	大崎市	仙台
4284	H26.5.7	30.9	去勢	金幸	平茂勝	503.0	63	8.3	8	A5	栗原市	村田町	仙台
4285	H26.5.7	31.1	去勢	平茂勝	神高福	629.0	84	9.7	7	A4	大崎市	村田町	仙台
4286	H26.5.7	29.3	去勢	奥北茂	茂勝	482.5	64	8.2	6	A4	大崎市	白石市	仙台
4287	H26.5.7	30.8	去勢	福之國	安平	508.5	70	8.6	9	A5	東松島市	白石市	仙台
4288	H26.5.7	31.8	去勢	勝忠平	北国7の8	512.0	77	8.5	10	A5	登米市	栗原市	仙台
4289	H26.5.7	31.3	去勢	貴安福	奥茂	465.0	56	7.8	4	A3	角田市	東松島市	仙台
4290	H26.5.7	30.4	去勢	勝忠平	安平	568.5	65	8.0	8	A5	大崎市	蔵王町	仙台
4291	H26.5.7	30.0	去勢	第1花国	平茂勝	631.0	78	10.2	7	A4	川崎町	蔵王町	仙台
4292	H26.5.7	28.7	去勢	平茂勝	神高福	538.0	53	7.6	5	B4	涌谷町	川崎町	仙台
4293	H26.5.7	30.0	去勢	平茂勝	安福165の9	552.5	49	8.7	5	B4	栗原市	大郷町	仙台
4294	H26.5.7	29.6	去勢	平茂勝	安平照	518.5	68	8.8	8	A5	登米市	大崎市	仙台
4295	H26.5.7	32.8	去勢	安平照	平茂勝	452.5	65	8.5	7	A4	登米市	大崎市	仙台
4296	H26.5.7	33.9	去勢	茂勝栄	第1花国	500.5	61	8.2	5	A4	登米市	大崎市	仙台
4297	H26.5.7	31.1	去勢	平茂勝	忠福	589.0	63	10.9	8	A5	登米市	大崎市	仙台
4298	H26.5.7	28.8	去勢	百合茂	茂勝	592.0	70	8.9	7	A4	涌谷町	大崎市	仙台
4299	H26.5.7	32.3	去勢	平茂勝	糸福(大分)	481.0	58	8.3	7	A4	色麻町	大崎市	仙台
4300	H26.5.7	31.5	去勢	平茂勝	神高福	592.0	76	8.3	10	A5	登米市	大崎市	仙台
4301	H26.5.7	34.1	去勢	茂勝	平茂勝	500.5	59	8.6	8	A5	大崎市	大崎市	仙台
4302	H26.5.7	30.1	去勢	平茂勝	隆桜	656.5	84	9.2	9	A5	大崎市	川崎町	仙台
4303	H26.5.7	29.5	雌	福栄	茂重波	358.0	56	7.2	8	A5	栗原市	石巻市	仙台
4304	H26.5.7	34.6	雌	安平照	北国7の8	392.5	74	8.2	12	A5	登米市	石巻市	仙台
4305	H26.5.7	32.0	雌	金幸	神高福	402.0	52	7.3	6	B4	大崎市	大崎市	仙台
4306	H26.5.8	29.2	去勢	勝忠平	安平	527.0	55	7.8	6	A4	大崎市	大郷町	東京
4307	H26.5.8	30.2	去勢	百合茂	平茂勝	586.0	61	8.4	6	A4	涌谷町	大郷町	東京
4308	H26.5.8	29.2	去勢	安平	隆桜	519.0	64	9.9	8	A5	大衡村	大郷町	東京
4309	H26.5.8	29.1	去勢	勝忠平	北国7の8	523.0	62	8.0	6	A4	登米市	大崎市	仙台
4310	H26.5.8	29.6	去勢	第1花国	福栄	501.0	55	7.6	8	A4	栗原市	大郷町	東京
4311	H26.5.8	30.2	去勢	金安平	安茂勝	488.0	63	8.4	10	A5	登米市	大郷町	東京
4312	H26.5.8	29.5	去勢	平茂勝	忠福	579.0	78	9.1	8	A5	色麻町	大郷町	東京
4313	H26.5.9	30.2	雌	第1花国	安平	345.0	50	6.5	9	A5	大崎市	栗原市	東京
4314	H26.5.9	31.2	去勢	福之國	福桜(宮崎)	504.0	62	8.4	8	A5	栗原市	大崎市	東京
4315	H26.5.9	30.4	去勢	平茂勝	神高福	552.0	63	8.5	4	A3	登米市	大崎市	東京
4316	H26.5.9	28.6	去勢	金幸	平茂勝	531.0	58	8.2	5	A3	登米市	大崎市	東京
4317	H26.5.9	28.2	去勢	第6栄	茂勝	523.0	64	7.2	7	A4	大衡村	加美町	東京
4318	H26.5.9	25.6	雌	北国7の8	紋次郎	410.0	45	8.6	4	B3	大崎市	加美町	東京
4319	H26.5.9	32.2	去勢	茂勝	平茂勝	471.5	56	7.2	7	A4	栗原市	栗原市	仙台
4320	H26.5.9	31.7	去勢	金幸	平茂勝	598.0	59	9.1	6	A4	気仙沼市	蔵王町	仙台
4321	H26.5.12	29.2	去勢	安茂勝	菊谷	396.5	49	6.5	5	A3	亘理町	石巻市	仙台
4322	H26.5.12	26.6	去勢	平茂勝	神高福	414.5	52	8.5	7	A4	登米市	登米市	仙台
4323	H26.5.12	31.6	去勢	奥北茂	平茂勝	500.0	67	9.0	9	A5	東松島市	東松島市	東京
4324	H26.5.12	29.9	去勢	美津照	平茂勝	552.0	56	9.8	10	A5	石巻市	石巻市	東京
4325	H26.5.12	29.6	去勢	安平	隆桜	434.0	61	7.2	7	A4	石巻市	石巻市	東京
4326	H26.5.12	28.6	雌	第2平茂勝	安平	427.0	62	7.1	6	A4	石巻市	石巻市	東京
4327	H26.5.12	29.0	雌	北国7の8	茂糸波	418.0	76	7.7	8	A4	石巻市	石巻市	東京
4328	H26.5.12	29.3	雌	平茂勝	金幸	426.0	60	6.2	8	A4	登米市	石巻市	東京
4329	H26.5.13	27.6	雌	安平	糸弘2	383.0	52	7.8	6	A4	丸森町	角田市	東京
4330	H26.5.13	31.7	去勢	第6栄	菊谷	439.0	60	7.8	6	A4	栗原市	川崎町	仙台
4331	H26.5.13	32.2	去勢	平茂勝	安平	537.5	69	9.2	9	A5	登米市	大崎市	仙台
4332	H26.5.13	30.8	去勢	第1花国	平茂勝	443.0	61	7.3	9	A5	登米市	大崎市	仙台
4333	H26.5.13	30.1	去勢	福栄	糸福(大分)	496.0	69	8.0	5	A3	石巻市	大崎市	仙台
4334	H26.5.13	31.7	去勢	平茂勝	第5単福	613.0	84	8.7	9	A5	涌谷町	大崎市	仙台
4335	H26.5.13	31.0	去勢	第2平茂勝	茂勝	395.5	50	7.3	5	A3	登米市	大崎市	仙台
4336	H26.5.13	34.3	雌	美津福	寿高	458.5	63	8.7	4	A3	登米市	大崎市	仙台
4337	H26.5.13	34.1	雌	第1花国	菊谷	486.0	57	9.7	6	A4	登米市	大崎市	仙台
4338	H26.5.13	30.6	去勢	安茂勝	茂勝	414.0	49	8.3	4	A3	大崎市	村田町	仙台
4339	H26.5.13	30.5	去勢	宮福茂	平茂勝	501.0	62	8.4	8	A5	涌谷町	村田町	仙台
4340	H26.5.13	31.8	去勢	北平安	茂勝	484.0	69	7.8	8	A5	涌谷町	大崎市	仙台
4341	H26.5.13	34.4	去勢	安平照	平茂勝	568.5	92	9.8	11	A5	登米市	石巻市	仙台
4342	H26.5.13	29.8	去勢	平茂晴	平茂勝	536.0	58	8.0	6	A4	登米市	石巻市	仙台
4343	H26.5.14	31.4	去勢	安平	隆桜	523.0	70	8.3	7	A4	大和町	美里町	東京
4344	H26.5.14	32.0	去勢	第2平茂勝	北国7の8	539.0	61	8.6	8	A5	登米市	美里町	東京
4345	H26.5.14	32.0	去勢	第2平茂勝	紋次郎	501.0	54	8.4	5	A4	登米市	大崎市	東京
4346	H26.5.14	30.0	去勢	金幸	平茂勝	547.0	50	8.2	7	A4	気仙沼市	大崎市	東京
4347	H26.5.14	32.9	去勢	北国7の8	安平	544.0	46	7.9	5	A4	大崎市	大崎市	東京
4348	H26.5.14	31.8	去勢	百合茂	安平	543.5	60	8.2	7	A4	栗原市	大崎市	仙台
4349	H26.5.14	30.6	去勢	平茂勝	北国7の8	545.5	74	9.2	8	A5	大崎市	村田町	仙台
4350	H26.5.14	29.1	去勢	安茂勝	菊谷	438.0	51	9.2	8	A5	栗原市	大郷町	仙台
4351	H26.5.14	27.7	去勢	平茂勝	第1花国	591.0	68	9.3	6	A4	仙台市	大河原町	仙台
4352	H26.5.14	29.0	去勢	平茂勝	福桜(宮崎)	632.5	71	10.3	8	A5	大崎市	大河原町	仙台
4353	H26.5.14	30.0	雌	勝忠平	安平	426.5	72	8.7	9	A5	大崎市	石巻市	仙台
4354	H26.5.14	31.7	去勢	百合茂	千代桜	438.5	65	7.8	7	A4	大崎市	石巻市	仙台
4355	H26.5.14	30.7	去勢	平茂勝	神高福	563.0	66	8.8	9	A5	大崎市	村田町	仙台
4356	H26.5.15	29.1	去勢	平茂勝	北国7の8	466.0	56	7.1	6	A4	栗原市	白石市	仙台
4357	H26.5.15	30.4	去勢	第1花国	平茂勝	526.0	74	8.5	7	A4	仙台市	村田町	仙台
4358	H26.5.16	31.7	去勢	安平	福茂	629.0	86	9.8	8	A5	登米市	白石市	東京
4359	H26.5.16	32.2	去勢	安平	隆美	538.0	81	8.3	9	A5	涌谷町	白石市	東京
4360	H26.5.16	30.7	去勢	勝忠平	安平	504.0	59	7.6	5	A3	大崎市	大崎市	東京
4361	H26.5.16	30.0	去勢	安平	平茂勝	572.0	72	8.4	8	A5	涌谷町	大崎市	東京
4362	H26.5.16	30.3	雌	福栄	金幸	389.0	54	7.0	7	A4	南三陸町	大崎市	東京
4363	H26.5.16	31.7	雌	茂勝	平茂勝	364.0	60	6.6	9	A5	登米市	大崎市	東京
4364	H26.5.19	32.3	去勢	勝忠平	但馬福	394.0	43	7.1	5	A3	登米市	大崎市	東京
4365	H26.5.19	30.4	去勢	茂勝	平茂勝	474.0	60	8.1	7	A4	登米市	大崎市	東京

茂洋枝肉成績一覧

H27.10.5 作成

宮城県畜産試験場

No.	販売日	出荷月齢	性別	母の父	母方祖父	枝肉重量	ロース芯面積	バラの厚さ	BMS No.	等級	産地	肥育地	出荷先
4366	H26.5.19	29.9	去勢	安平	北国7の8	488.0	63	8.6	7	A4	登米市	大崎市	東京
4367	H26.5.19	32.6	雌	北国7の8	紋次郎	436.0	50	7.3	5	A3	登米市	大崎市	東京
4368	H26.5.19	31.7	去勢	平茂勝	茂重波	551.0	64	8.9	9	A5	栗原市	栗原市	東京
4369	H26.5.19	32.2	雌	第1花国	高栄	406.0	53	7.1	7	A4	登米市	栗原市	東京
4370	H26.5.19	31.7	雌	21世紀	茂勝	419.0	67	8.1	6	A4	美里町	栗原市	東京
4371	H26.5.19	32.1	去勢	平茂勝	安平	582.0	68	8.2	9	A5	栗原市	蔵王町	仙台
4372	H26.5.20	29.2	去勢	平茂勝	忠福	534.0	85	9.7	10	A5	登米市	大崎市	東京
4373	H26.5.20	29.1	去勢	金幸	平茂勝	494.0	50	8.8	8	A5	大崎市	大崎市	東京
4374	H26.5.20	32.0	雌	安茂勝	安福165の9	445.0	61	9.1	9	A5	大崎市	大崎市	仙台
4375	H26.5.20	30.7	去勢	平茂晴	安平	523.5	69	9.2	9	A5	栗原市	蔵王町	仙台
4376	H26.5.20	30.5	去勢	勝忠平	北国7の8	592.5	66	9.3	8	A5	栗原市	蔵王町	仙台
4377	H26.5.20	31.1	去勢	安茂勝	福栄	536.5	74	9.2	10	A5	大崎市	川崎町	仙台
4378	H26.5.20	30.7	去勢	勝忠平	北国7の8	693.5	97	10.0	10	A5	栗原市	大郷町	仙台
4379	H26.5.20	30.7	去勢	安福久	平茂勝	541.0	90	8.4	11	A5	栗原市	大郷町	仙台
4380	H26.5.20	29.7	去勢	勝忠平	安福165の9	565.0	73	9.9	9	A5	大崎市	大郷町	仙台
4381	H26.5.20	34.1	去勢	勝忠平	安平	552.0	70	8.7	9	A5	栗原市	石巻市	仙台
4382	H26.5.20	30.9	去勢	安福久	福桜(宮崎)	516.5	81	8.4	11	A5	栗原市	石巻市	仙台
4383	H26.5.20	32.6	去勢	百合茂	平茂勝	631.5	71	9.1	9	A5	丸森町	大崎市	仙台
4384	H26.5.20	31.0	去勢	菊茂勝	第6栄	499.0	66	8.7	8	A5	東松島市	石巻市	仙台
4385	H26.5.20	32.3	去勢	照美	紋次郎	553.0	73	8.7	10	A5	涌谷町	美里町	仙台
4386	H26.5.20	30.8	去勢	百合茂	第1花国	489.5	50	7.8	6	B4	大崎市	美里町	仙台
4387	H26.5.20	31.5	去勢	百合茂	勝忠平	521.5	58	7.3	5	A3	角田市	村田町	仙台
4388	H26.5.20	31.2	去勢	平茂勝	菊谷	568.5	73	8.9	9	A5	登米市	村田町	仙台
4389	H26.5.20	30.5	去勢	安平	糸弘2	612.0	72	9.0	6	A4	大崎市	村田町	仙台
4390	H26.5.20	31.3	去勢	百合茂	金幸	483.0	74	8.4	9	A5	登米市	大崎市	仙台
4391	H26.5.20	31.3	去勢	平茂勝	忠福	536.5	67	8.5	8	A5	登米市	大崎市	仙台
4392	H26.5.20	31.2	去勢	北国7の8	菊照土井	461.0	60	7.7	5	A3	大崎市	大崎市	仙台
4393	H26.5.20	33.4	去勢	北国7の8	金幸	488.5	69	8.3	8	A5	登米市	大崎市	仙台
4394	H26.5.20	31.1	去勢	茂勝	平茂勝	523.5	57	8.3	6	A4	登米市	大崎市	仙台
4395	H26.5.20	30.3	去勢	平茂勝	第1花国	573.5	52	9.6	4	A3	登米市	大崎市	仙台
4396	H26.5.20	31.5	去勢	平茂勝	菊谷	496.5	51	7.6	6	A4	登米市	大崎市	仙台
4397	H26.5.20	30.2	去勢	安茂勝	高栄	481.5	73	8.4	9	A5	登米市	大崎市	仙台
4398	H26.5.20	29.4	去勢	安平	福茂	471.5	79	8.9	9	A5	大崎市	大崎市	仙台
4399	H26.5.20	31.3	去勢	平茂勝	神高福	488.0	73	9.5	9	A5	登米市	大崎市	仙台
4400	H26.5.20	30.3	去勢	百合茂	茂勝	536.0	84	9.3	10	A5	大崎市	大崎市	仙台
4401	H26.5.20	32.1	去勢	安平	北国7の8	564.0	98	9.7	8	A5	栗原市	栗原市	仙台
4402	H26.5.20	32.3	去勢	第1花国	北国7の8	588.5	87	9.2	9	A5	大崎市	大崎市	仙台
4403	H26.5.20	27.5	去勢	福之國	安平	454.5	69	9.5	8	A5	登米市	大崎市	仙台
4404	H26.5.20	32.0	去勢	平茂勝	高栄	490.0	50	7.4	6	A4	登米市	大郷町	仙台
4405	H26.5.20	30.0	去勢	第2平茂勝	紋次郎	438.5	58	8.2	8	A5	仙台市	大郷町	仙台
4406	H26.5.20	31.2	去勢	第2波茂	茂重波	503.0	74	8.4	8	A5	大崎市	-	仙台
4407	H26.5.21	30.6	去勢	安茂勝	茂勝	591.0	92	8.0	11	A5	大崎市	石巻市	東京
4408	H26.5.21	30.5	去勢	百合茂	平茂勝	685.0	96	10.5	10	A5	登米市	石巻市	東京
4409	H26.5.21	27.7	去勢	平茂勝	忠福	527.0	74	7.8	10	A5	石巻市	石巻市	東京
4410	H26.5.21	31.3	去勢	茂勝	平茂勝	443.0	62	7.6	9	A5	大崎市	石巻市	東京
4411	H26.5.21	31.4	去勢	金幸	平茂勝	478.0	60	7.6	8	A5	美里町	東松島市	東京
4412	H26.5.21	30.2	雌	勝忠平	平茂勝	519.0	66	8.2	4	A3	白石市	石巻市	東京
4413	H26.5.21	29.1	雌	安福久	平茂勝	472.0	76	8.2	12	A5	大崎市	石巻市	東京
4414	H26.5.21	29.2	雌	忠富士	上福	433.0	62	6.4	6	A4	石巻市	石巻市	東京
4415	H26.5.21	30.7	雌	安糸晴	福昌	390.5	51	7.2	6	A4	石巻市	大崎市	仙台
4416	H26.5.21	28.3	雌	茂糸波	紋次郎	401.5	50	7.0	5	A4	大崎市	加美町	仙台
4417	H26.5.21	31.5	雌	北仁	茂勝	359.0	42	6.6	2	A2	南三陸町	石巻市	仙台
4418	H26.5.22	30.8	去勢	平茂勝	神高福	494.0	49	7.4	5	A4	南三陸町	南三陸町	東京
4419	H26.5.22	30.1	雌	第2波茂	秋重	407.0	42	7.1	3	A3	登米市	南三陸町	東京
4420	H26.5.22	33.4	去勢	安平	隆桜	573.0	70	8.8	9	A5	大崎市	大崎市	東京
4421	H26.5.22	30.2	去勢	勝忠平	茂糸波	499.0	65	8.2	10	A5	登米市	大崎市	東京
4422	H26.5.22	31.7	去勢	安糸福	金幸	559.0	50	7.3	5	B4	登米市	大崎市	東京
4423	H26.5.22	29.9	雌	平茂勝	北国7の8	475.0	45	7.8	5	B4	登米市	大崎市	東京
4424	H26.5.22	35.2	雌	平茂勝	北国7の8	444.0	48	6.8	5	B4	登米市	大崎市	東京
4425	H26.5.22	29.3	雌	平茂勝	菊谷	371.5	48	7.9	4	A3	角田市	角田市	仙台
4426	H26.5.22	30.9	雌	茂勝	平茂勝	459.5	68	7.7	9	A5	栗原市	角田市	仙台
4427	H26.5.22	31.8	去勢	21世紀	安重福	544.0	63	9.4	6	A4	角田市	蔵王町	仙台
4428	H26.5.23	32.8	去勢	美津福	第7糸桜	469.0	68	7.7	8	A5	大崎市	角田市	東京
4429	H26.5.23	26.9	去勢	勝忠平	菊谷	541.0	63	8.0	8	A5	栗原市	角田市	東京
4430	H26.5.23	28.7	去勢	勝忠平	金幸	486.0	68	7.8	6	A4	栗原市	白石市	東京
4431	H26.5.23	32.0	雌	平茂勝	茂重波	475.0	66	8.0	7	A4	栗原市	蔵王町	東京
4432	H26.5.26	31.7	雌	安平照	平茂勝	405.0	58	7.1	7	A4	大崎市	登米市	東京
4433	H26.5.26	33.6	雌	安茂勝	北国7の8	494.0	56	8.1	7	A4	登米市	大崎市	東京
4434	H26.5.26	33.5	雌	百合茂	紋次郎	516.0	64	7.0	9	A5	登米市	大崎市	東京
4435	H26.5.26	32.7	雌	北国7の8	安福165の9	467.0	69	8.1	10	A5	栗原市	大崎市	東京
4436	H26.5.26	31.3	雌	安平	福桜(宮崎)	457.0	69	7.6	10	A5	登米市	大崎市	東京
4437	H26.5.26	28.5	去勢	平茂勝	安平	520.0	57	9.6	5	A4	栗原市	大河原町	仙台
4438	H26.5.26	28.6	去勢	勝忠平	安糸福	567.0	80	11.3	9	A5	栗原市	大河原町	仙台
4439	H26.5.27	32.7	去勢	北仁	第2波茂	481.0	58	7.1	6	A4	登米市	美里町	東京
4440	H26.5.27	33.3	雌	茂勝	安平	392.0	59	7.7	9	A5	栗原市	栗原市	東京
4441	H26.5.27	31.7	去勢	藤平茂(事業団)	金幸	547.0	55	8.7	7	A4	村田町	東松島市	東京
4442	H26.5.27	31.9	去勢	北国7の8	平茂勝	495.0	62	7.6	8	A4	仙台市	東松島市	東京
4443	H26.5.27	30.8	雌	百合茂	安平	482.0	74	8.0	8	A5	南三陸町	石巻市	東京
4444	H26.5.27	30.2	雌	百合茂	奥茂	432.0	67	8.1	9	A5	色麻町	石巻市	東京
4445	H26.5.27	29.6	雌	勝忠平	北国7の8	405.0	69	7.9	8	A5	栗原市	石巻市	東京
4446	H26.5.27	28.6	雌	忠富士	茂勝	347.0	53	7.2	5	A3	石巻市	石巻市	東京
4447	H26.5.27	31.5	去勢	第1花国	紋次郎	596.5	49	7.4	3	B3	大崎市	大崎市	仙台
4448	H26.5.27	26.2	雌	平茂勝	北国7の8	353.5	47	6.8	4	A3	仙台市	大崎市	仙台
4449	H26.5.27	34.5	雌	第2波茂	高栄	401.0	47	7.4	3	A3	亘理町	石巻市	仙台
4450	H26.5.28	27.9	去勢	平茂勝	金幸	543.5	69	9.8	7	A4	丸森町	大河原町	仙台
4451	H26.5.28	30.6	去勢	糸福(鹿見島)	福桜(宮崎)	575.0	79	10.3	7	A4	大郷町	村田町	仙台
4452	H26.5.28	29.6	去勢	第2平茂勝	北国7の8	436.0	53	7.0	4	A3	丸森町	村田町	仙台
4453	H26.5.28	30.9	去勢	安平	糸弘2	547.0	58	8.3	4	A3	丸森町	白石市	東京
4454	H26.5.29	34.3	去勢	平茂勝	北国7の8	500.0	67	7.6	7	A4	登米市	大崎市	東京
4455	H26.5.29	29.9	去勢	第1花国	福栄	558.0	86	8.7	10	A5	大崎市	大和町	東京
4456	H26.5.29	30.7	去勢	安平	隆美	481.0	54	7.3	5	A4	石巻市	東松島市	東京
4457	H26.5.29	32.9	去勢	勝忠平	忠福	487.0	63	7.1	7	A4	大崎市	大崎市	東京
4458	H26.5.29	30.8	去勢	平茂勝	谷秋	443.0	53	7.5	3	A3	登米市	大崎市	東京
4459	H26.5.29	31.1	雌	平茂勝	第15金水	433.0	67	7.3	7	A4	登米市	大崎市	東京
4460	H26.5.29	30.3	雌	福栄	茂糸波	458.0	76	7.8	9	A5	気仙沼市	大崎市	東京
4461	H26.5.29	31.4	去勢	勝忠平	茂重波	535.0	74	9.5	8	A5	大崎市	蔵王町	仙台
4462	H26.5.29	32.1	去勢	照幸重	茂糸波	412.0	48	6.2	3	A2	白石市	角田市	仙台

茂洋枝肉成績一覽

H27.10.5 作成

宮城県畜産試験場

No.	販売日	出荷月齢	性別	母の父	母方祖父	枝肉重量	ロース芯面積	バラの厚さ	BMS No.	等級	産地	肥育地	出荷先
4463	H26.5.29	31.1	去勢	平茂勝	菊谷	484.0	60	9.5	7	A4	栗原市	角田市	仙台
4464	H26.5.29	27.0	去勢	百合茂	神高福	435.0	56	7.2	7	A4	登米市	大崎市	仙台
4465	H26.5.30	34.6	去勢	平茂勝	福桜(宮崎)	557.0	62	8.5	7	A4	色麻町	美里町	東京
4466	H26.5.30	30.7	去勢	北平安	茂糸桜	447.0	47	6.8	5	A3	涌谷町	美里町	東京
4467	H26.6.2	32.1	雌	安福久	金幸	416.0	59	7.2	7	A4	栗原市	蔵王町	東京
4468	H26.6.2	30.8	雌	平茂勝	安平	425.0	50	7.0	7	A4	加美町	蔵王町	東京
4469	H26.6.2	28.2	去勢	勝忠平	神高福	509.5	70	8.8	9	A5	大郷町	大河原町	仙台
4470	H26.6.3	32.2	去勢	第1花国	平茂勝	474.0	64	7.2	7	A4	登米市	栗原市	東京
4471	H26.6.3	29.3	去勢	安重福	金幸	435.0	57	7.1	7	A4	色麻町	色麻町	東京
4472	H26.6.3	30.2	去勢	第1花国	平茂勝	500.5	55	8.1	8	A5	登米市	登米市	仙台
4473	H26.6.3	30.6	去勢	平茂勝	糸福(大分)	529.5	45	9.1	6	B4	加美町	大崎市	仙台
4474	H26.6.3	30.6	去勢	第1花国	高栄	506.5	80	8.0	10	A5	大崎市	大崎市	仙台
4475	H26.6.3	30.1	去勢	第1花国	第2波茂	554.0	66	8.6	9	A5	登米市	大崎市	仙台
4476	H26.6.3	29.9	去勢	百合茂	神高福	577.0	75	9.6	8	A5	大崎市	大崎市	仙台
4477	H26.6.3	30.6	去勢	平茂勝	紋次郎	498.0	64	9.1	7	A4	栗原市	大崎市	仙台
4478	H26.6.3	30.5	去勢	勝忠平	第1花国	596.5	83	8.7	9	A5	栗原市	大崎市	仙台
4479	H26.6.3	31.9	去勢	景東	菊谷	487.5	63	7.8	7	A4	大崎市	大崎市	仙台
4480	H26.6.3	31.8	去勢	勝忠平	平茂勝	555.5	84	9.7	9	A5	登米市	大崎市	仙台
4481	H26.6.3	31.3	去勢	平茂勝	神高福	643.5	75	9.6	9	A5	登米市	大崎市	仙台
4482	H26.6.3	30.8	去勢	茂勝	平茂勝	482.5	56	8.8	8	A5	加美町	大崎市	仙台
4483	H26.6.3	29.4	去勢	平茂勝	北国7の8	562.5	76	10.7	8	A5	大崎市	大崎市	仙台
4484	H26.6.3	31.5	雌	平茂勝	神高福	417.5	56	8.0	6	A4	色麻町	大崎市	仙台
4485	H26.6.3	30.4	雌	福栄	平茂勝	444.0	60	8.4	4	A3	角田市	大崎市	仙台
4486	H26.6.3	31.0	雌	百合茂	茂重波	394.0	55	8.8	9	A5	加美町	大崎市	仙台
4487	H26.6.3	30.5	雌	福栄	平茂勝	439.0	61	8.4	8	A5	石巻市	大崎市	仙台
4488	H26.6.3	27.7	去勢	平茂勝	安平	586.0	74	9.3	7	A4	石巻市	大河原町	仙台
4489	H26.6.3	29.7	去勢	第2平茂勝	糸藤(岡山)	499.5	69	11.0	9	A5	登米市	登米市	仙台
4490	H26.6.4	33.1	去勢	百合茂	糸福(鹿児島)	476.0	57	7.3	5	A4	涌谷町	美里町	東京
4491	H26.6.4	30.2	去勢	忠富士	安平	442.0	62	7.6	9	A5	大崎市	登米市	仙台
4492	H26.6.4	32.3	去勢	美津福	糸光◆	532.5	82	8.7	10	A5	登米市	登米市	仙台
4493	H26.6.4	29.8	去勢	勝忠平	神高福	473.5	60	8.0	9	A5	登米市	登米市	仙台
4494	H26.6.4	34.7	去勢	平茂勝	紋次郎	601.5	75	9.2	10	A5	登米市	登米市	仙台
4495	H26.6.4	29.3	去勢	百合茂	茂勝	543.5	59	8.9	5	A3	登米市	登米市	仙台
4496	H26.6.4	31.5	去勢	勝忠平	茂糸波	495.0	68	8.0	9	A5	登米市	登米市	仙台
4497	H26.6.4	31.8	去勢	安茂勝	第6栄	583.5	79	10.5	11	A5	登米市	登米市	仙台
4498	H26.6.4	32.0	去勢	第1花国	紋次郎	515.5	82	8.3	12	A5	登米市	登米市	仙台
4499	H26.6.4	29.5	去勢	第1花国	平茂勝	630.5	69	9.8	10	A5	栗原市	登米市	仙台
4500	H26.6.4	32.8	去勢	平茂勝	紋次郎	507.0	76	8.8	11	A5	登米市	大崎市	仙台
4501	H26.6.4	31.0	去勢	平茂勝	茂勝	532.0	64	9.3	6	A4	登米市	大崎市	仙台
4502	H26.6.4	30.8	去勢	勝忠平	金幸	601.5	62	8.4	8	B5	大郷町	大崎市	仙台
4503	H26.6.4	30.0	去勢	平茂勝	紋次郎	507.0	82	8.6	5	A3	栗原市	大崎市	仙台
4504	H26.6.4	32.3	去勢	平茂勝	安平	532.0	62	8.3	7	A4	大郷町	大崎市	仙台
4505	H26.6.4	30.5	去勢	平茂勝	安平	556.0	65	8.6	10	A5	大崎市	村田町	仙台
4506	H26.6.4	30.5	去勢	平茂勝	忠福	542.0	69	8.7	8	A5	栗原市	村田町	仙台
4507	H26.6.4	30.4	去勢	第2平茂勝	茂勝	560.5	68	8.9	9	A5	登米市	村田町	仙台
4508	H26.6.4	30.2	去勢	安福久	金幸	467.0	73	8.1	12	A5	栗原市	栗原市	仙台
4509	H26.6.4	29.0	去勢	平茂勝	茂勝	499.5	69	9.0	7	A4	栗原市	栗原市	仙台
4510	H26.6.4	29.9	去勢	平茂勝	紋次郎	590.0	80	9.2	7	A4	栗原市	蔵王町	仙台
4511	H26.6.4	33.6	去勢	福栄	北国7の8	558.0	78	9.2	10	A5	石巻市	蔵王町	仙台
4512	H26.6.4	30.3	去勢	第2平茂勝	菊谷	498.0	45	8.5	6	B4	登米市	蔵王町	仙台
4513	H26.6.4	30.7	去勢	安平	隆桜	563.5	65	8.5	4	A3	亘理町	大和町	仙台
4514	H26.6.4	32.0	去勢	美津照	平茂勝	579.0	74	8.1	8	A5	栗原市	川崎町	仙台
4515	H26.6.4	30.1	去勢	安福久	平茂勝	523.0	63	8.4	9	A5	栗原市	大郷町	仙台
4516	H26.6.4	28.7	去勢	百合茂	平茂勝	590.5	65	8.2	8	A5	栗原市	大郷町	仙台
4517	H26.6.4	30.9	去勢	百合茂	北国7の8	468.5	63	7.1	6	A4	栗原市	大和町	仙台
4518	H26.6.4	30.6	去勢	勝忠平	糸福(鹿児島)	493.5	59	7.3	8	A5	涌谷町	大和町	仙台
4519	H26.6.4	30.0	去勢	第2波茂	宮滝	477.0	58	8.7	5	A3	登米市	登米市	仙台
4520	H26.6.4	28.6	雌	茂糸波	紋次郎	387.0	56	7.2	7	A4	登米市	登米市	仙台
4521	H26.6.4	30.0	雌	平茂勝	紋次郎	425.5	55	7.4	4	A3	東松島市	石巻市	仙台
4522	H26.6.5	30.5	去勢	平茂勝	神高福	505.0	52	7.5	6	A4	登米市	登米市	東京
4523	H26.6.5	33.3	去勢	百合茂	北国7の8	529.0	54	7.8	7	A4	気仙沼市	登米市	東京
4524	H26.6.5	32.0	去勢	安福久	平茂勝	568.0	85	8.8	9	A5	加美町	登米市	東京
4525	H26.6.5	33.8	去勢	平茂勝	第1花国	602.0	96	9.0	11	A5	栗原市	登米市	東京
4526	H26.6.5	32.5	去勢	安福165の9	平茂勝	607.0	67	8.7	6	A4	登米市	登米市	東京
4527	H26.6.5	31.7	去勢	百合茂	安平	503.0	76	7.7	8	A5	登米市	登米市	東京
4528	H26.6.5	31.7	去勢	勝忠平	安糸福	556.0	69	9.1	9	A5	登米市	登米市	東京
4529	H26.6.5	31.7	去勢	平茂勝	神高福	542.0	69	9.2	7	A4	大崎市	登米市	東京
4530	H26.6.5	29.8	去勢	福桜(宮崎)	安平	561.0	66	8.5	8	A5	栗原市	登米市	東京
4531	H26.6.5	32.7	去勢	平茂勝	神高福	544.0	67	8.1	7	A4	登米市	登米市	東京
4532	H26.6.5	32.8	雌	百合茂	安糸福	427.0	47	6.5	6	B4	登米市	登米市	東京
4533	H26.6.5	31.6	去勢	北国7の8	菊谷	490.0	69	8.0	9	A5	登米市	登米市	仙台
4534	H26.6.5	30.7	去勢	平茂勝	菊谷	555.5	56	8.8	6	A4	大崎市	蔵王町	仙台
4535	H26.6.5	30.7	去勢	平茂勝	北国7の8	570.0	61	10.3	6	A4	大崎市	川崎町	仙台
4536	H26.6.5	29.8	去勢	百合茂	安平	527.5	71	9.1	8	A5	石巻市	川崎町	仙台
4537	H26.6.5	31.6	雌	勝忠平	平茂勝	395.0	60	7.2	9	A5	加美町	大崎市	仙台
4538	H26.6.5	28.2	去勢	茂勝	北国7の8	356.5	57	7.6	6	A4	蔵王町	大崎市	仙台
4539	H26.6.6	30.5	去勢	照美	平茂勝	591.0	77	8.5	8	A5	東松島市	大崎市	東京
4540	H26.6.6	28.6	去勢	平茂勝	第2宝勝	483.0	53	7.7	6	A4	色麻町	石巻市	東京
4541	H26.6.6	31.4	去勢	勝忠平	金幸	684.0	10	11.0	10	A5	登米市	石巻市	東京
4542	H26.6.6	29.7	雌	平茂晴	平茂勝	451.0	87	8.5	9	A5	栗原市	石巻市	東京
4543	H26.6.6	35.5	去勢	福桜(宮崎)	上福	563.0	84	9.0	9	A5	登米市	登米市	東京
4544	H26.6.6	34.6	去勢	紋次郎	茂重波	593.0	10	10.4	9	A5	登米市	登米市	東京
4545	H26.6.6	29.7	去勢	百合茂	第6栄	456.0	57	7.2	5	A3	色麻町	大郷町	東京
4546	H26.6.9	32.3	雌	安平	福桜(宮崎)	399.0	68	7.1	9	A5	大崎市	蔵王町	東京
4547	H26.6.10	30.7	去勢	糸福(鹿児島)	福桜(宮崎)	481.5	72	7.6	8	A5	加美町	大崎市	仙台
4548	H26.6.10	29.4	去勢	金幸	平茂勝	486.5	61	7.6	5	A3	登米市	大崎市	仙台
4549	H26.6.10	30.4	去勢	平茂勝	安福(岐阜)	432.0	57	8.3	7	A4	登米市	大崎市	仙台
4550	H26.6.10	34.1	去勢	美津照	茂勝	423.5	48	6.2	5	B3	栗原市	大崎市	仙台
4551	H26.6.10	29.3	去勢	平茂晴	平茂勝	451.0	56	7.6	4	A3	大崎市	大郷町	仙台
4552	H26.6.10	31.1	去勢	平茂晴	安平	441.0	68	8.0	4	A3	大崎市	石巻市	仙台
4553	H26.6.11	30.2	去勢	勝忠平	第5隼福	490.0	58	8.1	6	A4	涌谷町	涌谷町	東京
4554	H26.6.11	32.2	去勢	勝忠平	安平	524.0	74	9.5	9	A5	大崎市	涌谷町	東京
4555	H26.6.11	30.1	雌	第2平茂勝	茂勝	499.0	54	8.1	5	A3	栗原市	栗原市	東京
4556	H26.6.11	32.4	去勢	安平	隆美	589.0	78	8.7	10	A5	大崎市	角田市	東京
4557	H26.6.11	30.2	去勢	勝忠平	福之国	636.0	86	8.7	10	A5	栗原市	蔵王町	東京
4558	H26.6.11	30.1	去勢	平茂勝	菊谷	566.0	85	9.7	9	A5	加美町	加美町	東京
4559	H26.6.11	30.2	去勢	忠富士	福桜(宮崎)	520.0	76	8.3	9	A5	石巻市	東松島市	東京

茂洋枝肉成績一覽

H27.10.5 作成

宮城県畜産試験場

No.	販売日	出荷月齢	性別	母の父	母方祖父	枝肉重量	ロース芯面積	バラの厚さ	BMS No.	等級	産地	肥育地	出荷先
4560	H26.6.11	30.3	去勢	北国7の8	安福165の9	451.0	66	8.3	5	A4	気仙沼市	南三陸町	東京
4561	H26.6.11	33.4	去勢	勝忠平	北国7の8	528.0	65	8.6	9	A5	登米市	登米市	東京
4562	H26.6.11	32.4	去勢	安糸福	平茂勝	549.0	57	7.8	4	A3	登米市	登米市	東京
4563	H26.6.11	30.1	去勢	平茂勝	安平	551.0	67	9.3	9	A5	大崎市	登米市	東京
4564	H26.6.11	31.0	去勢	百合茂	北国7の8	604.0	65	8.2	9	A5	角田市	登米市	東京
4565	H26.6.11	31.1	雌	平茂勝	安福(岐阜)	452.0	56	7.4	7	A4	登米市	登米市	東京
4566	H26.6.11	30.0	去勢	安平	隆桜	482.0	64	8.4	6	A4	登米市	登米市	仙台
4567	H26.6.11	27.9	雌	百合茂	紋次郎	371.0	58	8.6	7	A4	登米市	登米市	仙台
4568	H26.6.12	30.9	去勢	平茂晴	神徳福	499.0	65	8.3	10	A5	加美町	石巻市	東京
4569	H26.6.12	29.2	雌	平茂晴	平茂勝	436.0	78	8.3	10	A5	栗原市	石巻市	東京
4570	H26.6.12	29.2	雌	百合茂	第2波茂	446.0	66	9.2	9	A5	加美町	石巻市	東京
4571	H26.6.12	29.7	雌	福之国	安平	367.0	58	6.8	7	A4	栗原市	石巻市	東京
4572	H26.6.12	28.7	雌	忠富士	福桜(宮崎)	442.0	75	8.0	7	A4	石巻市	石巻市	東京
4573	H26.6.12	29.6	雌	忠富士	安平	428.0	60	8.3	6	A4	石巻市	石巻市	東京
4574	H26.6.12	30.9	雌	茂勝	安福(岐阜)	455.5	70	8.5	7	A4	栗原市	角田市	仙台
4575	H26.6.12	28.0	去勢	平茂勝	勝福	532.0	74	10.3	9	A5	大崎市	大河原町	仙台
4576	H26.6.12	29.0	去勢	百合茂	平茂勝	497.0	67	8.7	9	A5	大崎市	大河原町	仙台
4577	H26.6.12	32.8	去勢	平茂勝	高栄	447.0	52	7.3	7	A4	栗原市	栗原市	仙台
4578	H26.6.13	31.8	去勢	茂系波	茂重波	477.5	77	8.0	8	A5	登米市	南三陸町	仙台
4579	H26.6.13	31.6	雌	紋次郎	北国7の8	381.5	45	7.6	4	A3	登米市	南三陸町	仙台
4580	H26.6.13	31.4	去勢	第1花国	雪国	476.0	64	7.7	5	A4	登米市	登米市	東京
4581	H26.6.13	31.2	去勢	勝忠平	金幸	514.0	77	7.6	10	A5	登米市	登米市	東京
4582	H26.6.13	30.0	去勢	平茂勝	北国7の8	483.0	71	8.0	7	A4	登米市	登米市	東京
4583	H26.6.13	29.5	雌	安福久	第2波茂	415.0	67	7.1	10	A5	登米市	登米市	東京
4584	H26.6.16	33.9	雌	第6栄	平茂勝	603.0	85	10.3	11	A5	登米市	登米市	東京
4585	H26.6.16	33.5	雌	第2平茂勝	第2波茂	483.0	59	8.0	9	A5	登米市	登米市	東京
4586	H26.6.16	33.5	雌	安平	隆桜	433.0	62	8.4	8	A5	登米市	登米市	東京
4587	H26.6.16	32.8	雌	奥北茂	茂勝	454.0	74	8.5	10	A5	登米市	登米市	東京
4588	H26.6.16	32.3	雌	茂系波	紋次郎	417.0	53	9.0	6	A4	登米市	登米市	東京
4589	H26.6.16	30.7	雌	第2平茂勝	福桜(宮崎)	503.0	97	9.1	10	A5	登米市	登米市	東京
4590	H26.6.16	30.9	雌	金幸	平茂勝	462.0	62	8.5	6	A4	登米市	登米市	東京
4591	H26.6.16	31.6	雌	平茂勝	第1花国	432.0	58	7.6	7	A4	登米市	登米市	東京
4592	H26.6.16	31.2	雌	安平照	藤桜	385.0	66	7.3	8	A5	登米市	登米市	東京
4593	H26.6.16	31.8	雌	北勝隆25	信富	424.0	62	8.0	7	A4	登米市	登米市	東京
4594	H26.6.16	30.6	去勢	第2波茂	安美金	534.0	67	9.1	6	A4	登米市	登米市	東京
4595	H26.6.16	32.8	雌	平茂勝	忠福	452.0	70	8.2	9	A5	登米市	登米市	東京
4596	H26.6.16	25.4	去勢	北国7の8	紋次郎	380.0	57	7.3	3	A2	大和町	蔵王町	仙台
4597	H26.6.17	28.1	去勢	平茂勝	美津福	608.0	74	8.6	8	A5	大崎市	白石市	東京
4598	H26.6.17	28.8	去勢	奥北茂	貴安福	416.0	55	7.3	7	A4	白石市	角田市	東京
4599	H26.6.17	28.2	去勢	茂系波	第2波茂	445.0	53	8.2	6	A4	角田市	角田市	東京
4600	H26.6.17	28.3	去勢	勝忠平	安平	448.0	55	7.6	7	A4	栗原市	角田市	東京
4601	H26.6.17	28.7	去勢	平茂勝	北国7の8	461.0	55	7.7	5	A3	丸森町	角田市	東京
4602	H26.6.17	31.2	去勢	茂重波	高栄	552.0	67	8.1	5	A3	加美町	川崎町	東京
4603	H26.6.17	31.8	去勢	安茂勝	美津神	542.0	59	6.1	8	A4	白石市	川崎町	東京
4604	H26.6.17	31.1	去勢	福之国	安平	517.0	55	9.3	4	A3	栗原市	川崎町	東京
4605	H26.6.17	28.4	去勢	金幸	平茂勝	516.0	75	8.2	7	A4	白石市	蔵王町	東京
4606	H26.6.17	30.2	雌	安重福	第2波茂	455.0	72	8.3	9	A5	丸森町	石巻市	仙台
4607	H26.6.17	31.4	雌	第2平茂勝	安平	471.0	84	8.0	11	A5	登米市	登米市	仙台
4608	H26.6.17	29.4	雌	北国7の8	高栄	401.0	55	7.5	8	A5	大崎市	登米市	仙台
4609	H26.6.17	33.0	雌	平茂勝	安福165の9	431.0	62	8.4	12	A5	大崎市	登米市	仙台
4610	H26.6.17	29.9	去勢	安平	隆美	594.5	79	9.2	6	A4	登米市	大崎市	仙台
4611	H26.6.17	30.4	去勢	平茂勝	神高福	477.0	62	8.0	6	A4	白石市	大崎市	仙台
4612	H26.6.17	30.1	去勢	福栄	北国7の8	595.0	70	8.9	6	A4	色麻町	大崎市	仙台
4613	H26.6.17	29.0	去勢	安茂勝	景藤	480.0	56	9.0	7	A4	大郷町	大崎市	仙台
4614	H26.6.17	30.2	去勢	平茂勝	糸福(大分)	482.5	58	8.4	6	A4	白石市	栗原市	仙台
4615	H26.6.17	31.2	去勢	安福久	第1花国	458.0	60	7.7	7	A4	大崎市	栗原市	仙台
4616	H26.6.17	30.4	去勢	平茂勝	安平	583.0	73	10.1	8	A5	栗原市	蔵王町	仙台
4617	H26.6.17	32.6	去勢	金幸	平茂勝	515.0	61	8.9	8	A5	丸森町	蔵王町	仙台
4618	H26.6.17	32.5	去勢	百合茂	照美	492.5	75	8.1	9	A5	大郷町	石巻市	仙台
4619	H26.6.17	32.0	去勢	第2平茂勝	安糸福	578.5	64	8.5	7	A4	丸森町	石巻市	仙台
4620	H26.6.17	32.4	去勢	金幸	平茂勝	591.5	89	9.2	9	A5	角田市	石巻市	仙台
4621	H26.6.17	28.1	去勢	福之国	安平	502.0	70	8.1	5	A3	栗原市	白石市	仙台
4622	H26.6.17	28.5	去勢	平茂晴	平茂勝	461.5	52	8.3	6	A4	大崎市	白石市	仙台
4623	H26.6.17	31.0	去勢	金幸	神高福	545.5	72	8.7	5	A3	大崎市	村田町	仙台
4624	H26.6.17	29.2	去勢	金幸	平茂勝	601.0	68	8.7	6	A4	大崎市	村田町	仙台
4625	H26.6.17	33.1	去勢	第1花国	飛騨白清	516.0	80	8.6	9	A5	美里町	大崎市	仙台
4626	H26.6.17	31.7	去勢	百合茂	福之国	505.0	75	7.6	11	A5	栗原市	大崎市	仙台
4627	H26.6.17	31.2	去勢	百合茂	北国7の8	532.0	45	8.3	4	B3	大崎市	大崎市	仙台
4628	H26.6.17	29.1	去勢	勝忠平	福栄	541.0	82	8.4	10	A5	仙台市	大河原町	仙台
4629	H26.6.17	29.1	去勢	百合茂	福桜(宮崎)	523.5	66	8.2	6	A4	東松島市	大河原町	仙台
4630	H26.6.17	29.0	去勢	百合茂	勝忠平	556.0	81	8.8	10	A5	大崎市	大郷町	仙台
4631	H26.6.17	29.0	去勢	安茂勝	安平	627.5	67	8.7	9	A5	大崎市	大郷町	仙台
4632	H26.6.17	34.1	去勢	平茂勝	神高福	566.0	75	7.7	8	A5	登米市	登米市	仙台
4633	H26.6.17	32.3	去勢	百合茂	安福165の9	466.5	74	8.2	10	A5	登米市	登米市	仙台
4634	H26.6.17	31.5	去勢	安茂勝	茂勝	494.0	60	9.5	5	A4	登米市	登米市	仙台
4635	H26.6.17	30.6	去勢	勝忠平	第1花国	527.0	73	8.6	8	A5	登米市	登米市	仙台
4636	H26.6.17	30.9	去勢	百合茂	平茂勝	514.0	72	8.2	9	A5	登米市	登米市	仙台
4637	H26.6.17	29.7	去勢	平茂勝	菊谷	544.0	61	8.6	6	A4	登米市	登米市	仙台
4638	H26.6.17	30.5	去勢	北国7の8	安福165の9	470.5	68	10.0	3	A3	大崎市	登米市	仙台
4639	H26.6.17	30.7	去勢	勝忠平	北国7の8	519.0	62	8.4	8	A5	仙台市	川崎町	仙台
4640	H26.6.18	35.3	雌	平茂勝	福昌	451.0	62	10.2	6	A4	石巻市	石巻市	仙台
4641	H26.6.18	35.6	雌	福谷福	秋重	406.5	60	8.4	7	A4	白石市	石巻市	仙台
4642	H26.6.18	30.3	去勢	安糸福	平茂勝	504.0	67	8.3	9	A5	登米市	登米市	東京
4643	H26.6.18	33.0	去勢	安平	隆桜	531.0	47	9.3	7	B4	登米市	登米市	東京
4644	H26.6.18	34.4	雌	百合茂	安平	410.0	57	7.4	8	A5	登米市	登米市	東京
4645	H26.6.18	30.5	雌	平茂勝	但馬福	465.0	54	7.8	6	A4	南三陸町	登米市	東京
4646	H26.6.18	32.9	雌	金幸	平茂勝	529.0	66	8.2	9	A5	登米市	登米市	東京
4647	H26.6.18	31.0	去勢	百合茂	福桜(宮崎)	644.5	80	10.1	12	A5	栗原市	登米市	仙台
4648	H26.6.18	31.5	去勢	百合茂	茂勝	531.0	59	8.1	6	A4	加美町	石巻市	仙台
4649	H26.6.19	30.1	去勢	第1花国	平茂勝	490.0	76	7.8	6	A4	栗原市	栗原市	東京
4650	H26.6.19	34.6	去勢	第1花国	安平	545.0	78	7.7	8	A5	栗原市	栗原市	東京
4651	H26.6.19	29.6	雌	糸姫	茂重波	444.0	57	6.1	6	A4	登米市	南三陸町	東京
4652	H26.6.19	30.9	去勢	茂勝栄	北国7の8	544.0	85	8.6	10	A5	大崎市	大崎市	東京
4653	H26.6.19	28.7	去勢	平茂勝	福栄	516.0	67	8.1	4	A3	気仙沼市	大崎市	東京
4654	H26.6.19	28.8	去勢	平茂勝	神高福	537.0	61	8.0	5	A4	大崎市	大崎市	東京
4655	H26.6.19	30.3	去勢	平茂勝	茂重波	544.0	69	7.6	5	A3	大崎市	大崎市	東京
4656	H26.6.19	30.0	雌	福栄	平茂勝	404.0	66	7.1	8	A5	加美町	大崎市	東京

茂洋枝肉成績一覽

H27.10.5 作成

宮城県畜産試験場

No.	販売日	出荷月齢	性別	母の父	母方祖父	枝肉重量	ロース芯面積	バラの厚さ	BMS No.	等級	産地	肥育地	出荷先
4657	H26.6.23	29.7	去勢	金幸	平茂勝	511.0	76	7.8	9	A5	栗原市	栗原市	東京
4658	H26.6.23	31.8	雌	安平	糸秀	420.0	58	7.8	5	A4	栗原市	栗原市	東京
4659	H26.6.23	30.7	雌	百合茂	平茂勝	584.0	67	9.5	9	A5	栗原市	栗原市	東京
4660	H26.6.23	31.8	去勢	第1花国	福栄	521.5	65	8.2	6	A4	登米市	石巻市	仙台
4661	H26.6.23	29.4	雌	高栄	茂重波	380.5	52	7.6	9	A5	大崎市	石巻市	仙台
4662	H26.6.24	33.7	雌	平茂勝	神高福	441.0	52	8.3	6	A4	大崎市	大崎市	東京
4663	H26.6.24	33.9	去勢	照美	北国7の8	541.0	96	8.1	10	A5	涌谷町	美里町	東京
4664	H26.6.24	30.0	去勢	勝忠平	北国7の8	580.0	66	7.5	7	A4	美里町	美里町	東京
4665	H26.6.24	35.1	去勢	藤平茂(事業団)	奥茂	584.0	65	8.2	8	A5	角田市	美里町	東京
4666	H26.6.24	31.3	去勢	勝忠平	安福165の9	534.0	63	7.9	4	A3	栗原市	美里町	東京
4667	H26.6.24	30.9	去勢	国牽白清	平茂勝	519.0	82	8.1	11	A5	大崎市	涌谷町	東京
4668	H26.6.24	32.8	去勢	金幸	平茂勝	513.5	73	8.3	10	A5	大崎市	大崎市	仙台
4669	H26.6.24	30.9	去勢	福桜(宮崎)	安平	460.5	69	8.2	8	A5	大崎市	大崎市	仙台
4670	H26.6.24	30.2	去勢	勝忠平	安平	470.0	65	9.0	7	A4	加美町	大崎市	仙台
4671	H26.6.24	33.8	雌	紋次郎	糸光	468.0	69	9.0	5	A3	登米市	石巻市	仙台
4672	H26.6.24	34.2	雌	肥後桜	紋次郎	483.5	70	8.8	9	A5	蔵王町	石巻市	仙台
4673	H26.6.24	36.7	雌	安福栄	茂糸波	347.5	37	6.1	3	B2	白石市	石巻市	仙台
4674	H26.6.25	31.2	去勢	北国7の8	安美金	457.0	55	7.3	5	A3	東松島市	東松島市	東京
4675	H26.6.25	30.0	去勢	勝忠平	安平	669.0	76	10.1	11	A5	石巻市	石巻市	東京
4676	H26.6.25	29.1	雌	安平	隆桜	493.0	67	7.3	7	B4	登米市	石巻市	東京
4677	H26.6.25	29.6	去勢	平茂勝	北国7の8	563.0	67	7.8	9	A5	栗原市	大郷町	東京
4678	H26.6.25	30.6	去勢	第1花国	安平	507.5	92	9.6	10	A5	栗原市	石巻市	仙台
4679	H26.6.25	31.0	去勢	百合茂	神高福	629.0	101	9.0	12	A5	大郷町	大和町	仙台
4680	H26.6.25	30.0	去勢	北勝隆25	福栄	505.0	82	8.9	7	A4	大崎市	大郷町	仙台
4681	H26.6.25	30.6	去勢	福桜(宮崎)	福茂	533.0	76	10.1	10	A5	栗原市	大和町	仙台
4682	H26.6.25	28.9	去勢	福桜(宮崎)	糸秀	563.5	74	10.2	10	A5	栗原市	大和町	仙台
4683	H26.6.25	29.7	雌	百合茂	茂重波	535.0	56	10.4	6	A4	大崎市	大郷町	仙台
4684	H26.6.26	31.2	去勢	百合茂	茂勝	440.0	52	6.5	6	A4	登米市	登米市	東京
4685	H26.6.26	30.5	去勢	奥北茂	安平	491.0	71	7.0	6	A4	登米市	登米市	東京
4686	H26.6.26	32.8	去勢	金幸	平茂勝	483.0	67	7.1	5	A3	登米市	登米市	東京
4687	H26.6.26	30.0	去勢	平茂勝	第2波茂	581.0	79	9.6	10	A5	登米市	登米市	東京
4688	H26.6.26	33.1	雌	勝忠平	第5隼福	381.0	62	7.0	8	A5	栗原市	登米市	東京
4689	H26.6.26	32.2	去勢	平茂勝	神高福	581.5	65	8.5	5	A3	亘理町	蔵王町	仙台
4690	H26.6.27	30.9	去勢	勝忠平	平茂勝	489.0	98	8.7	10	A5	加美町	石巻市	東京
4691	H26.6.27	30.0	去勢	第1花国	平茂勝	498.0	54	7.1	7	A4	大崎市	東松島市	東京
4692	H26.6.27	29.5	去勢	忠富士	安平	571.0	68	8.5	10	A5	色麻町	石巻市	東京
4693	H26.6.27	29.8	去勢	安福久	大船7	456.0	69	7.3	9	A5	大崎市	石巻市	東京
4694	H26.6.27	31.6	去勢	平茂勝	菊谷	530.0	48	8.0	5	B4	亘理町	川崎町	東京
4695	H26.6.27	29.1	去勢	安平幸	平茂勝	455.0	53	7.2	6	A4	栗原市	角田市	東京
4696	H26.6.27	29.1	去勢	安福165の9	北国7の8	441.0	49	7.3	4	A3	登米市	角田市	東京
4697	H26.6.27	29.2	去勢	北国7の8	紋次郎	484.0	58	7.4	7	A4	登米市	角田市	東京
4698	H26.6.27	31.8	雌	平茂勝	安福165の9	414.0	64	7.6	8	A5	白石市	蔵王町	東京
4699	H26.6.30	29.4	去勢	平茂勝	紋次郎	419.0	64	7.1	7	A4	加美町	栗原市	東京
4700	H26.6.30	30.9	雌	第2平茂勝	紋次郎	444.0	57	8.9	8	A4	栗原市	栗原市	東京
4701	H26.6.30	33.0	去勢	百合茂	茂勝	509.0	68	8.1	11	A5	登米市	登米市	東京
4702	H26.6.30	32.4	去勢	景東	紋次郎	530.0	55	7.4	7	B4	南三陸町	登米市	東京
4703	H26.6.30	33.7	去勢	平茂勝	北国7の8	534.0	58	7.2	8	A5	栗原市	登米市	東京
4704	H26.7.1	30.6	去勢	平茂勝	福昌	558.5	77	8.6	9	A5	大崎市	大崎市	仙台
4705	H26.7.1	30.8	去勢	勝忠平	北国7の8	522.0	78	8.6	9	A5	大衡村	大崎市	仙台
4706	H26.7.1	30.0	去勢	福之国	隆桜	479.0	55	8.6	7	A4	石巻市	大崎市	仙台
4707	H26.7.1	30.7	雌	忠富士	福桜(宮崎)	405.5	61	8.0	7	A4	石巻市	大崎市	仙台
4708	H26.7.1	32.9	去勢	北国7の8	菊谷	482.5	64	8.2	8	A5	登米市	登米市	仙台
4709	H26.7.1	31.0	去勢	安福165の9	平茂勝	484.5	56	8.3	4	A3	登米市	登米市	仙台
4710	H26.7.1	30.9	去勢	平茂勝	金幸	507.0	72	7.7	7	A4	登米市	登米市	仙台
4711	H26.7.1	31.5	雌	平茂勝	紋次郎	387.0	64	7.5	9	A5	登米市	登米市	仙台
4712	H26.7.1	31.3	去勢	勝忠平	安平	561.0	55	7.9	7	A4	大崎市	白石市	東京
4713	H26.7.1	32.1	雌	金幸	平茂勝	483.0	58	7.3	5	A3	登米市	白石市	東京
4714	H26.7.1	34.6	去勢	金幸	平茂勝	534.0	67	7.1	7	A4	登米市	登米市	東京
4715	H26.7.1	29.1	去勢	茂勝	平茂勝	510.0	65	7.6	5	A4	登米市	登米市	東京
4716	H26.7.1	31.8	去勢	勝忠平	茂糸波	556.0	78	8.2	9	A5	登米市	登米市	東京
4717	H26.7.1	30.9	雌	勝忠平	安平	545.0	73	8.4	10	A5	登米市	登米市	東京
4718	H26.7.2	30.0	去勢	平茂勝	菊谷	425.5	53	8.5	6	A4	大崎市	大和町	仙台
4719	H26.7.2	27.2	去勢	平茂勝	紋次郎	553.0	57	7.6	6	B4	石巻市	角田市	東京
4720	H26.7.2	27.1	去勢	平茂勝	神高福	507.0	77	7.9	8	A5	石巻市	角田市	東京
4721	H26.7.2	32.8	去勢	第2平茂勝	紋次郎	563.0	50	7.6	7	B4	栗原市	角田市	東京
4722	H26.7.2	31.3	去勢	平茂勝	紋次郎	649.0	64	8.8	7	A4	栗原市	角田市	東京
4723	H26.7.2	34.2	去勢	百合茂	茂重波	546.0	63	7.7	7	A4	大崎市	角田市	東京
4724	H26.7.2	26.9	去勢	忠富士	安平	569.0	73	8.6	8	A5	東松島市	角田市	東京
4725	H26.7.3	29.9	雌	紋次郎	糸福(大分)	380.5	57	7.2	4	A3	美里町	角田市	仙台
4726	H26.7.3	29.9	雌	北平安	寿高	497.0	74	8.5	7	A4	色麻町	角田市	仙台
4727	H26.7.3	27.6	雌	安糸福	平茂勝	377.5	57	7.2	7	A4	栗原市	栗原市	仙台
4728	H26.7.3	29.8	去勢	忠富士	福桜(宮崎)	521.0	63	7.9	6	A4	石巻市	石巻市	東京
4729	H26.7.3	29.8	雌	金幸	平茂勝	437.0	77	8.1	8	A5	大崎市	石巻市	東京
4730	H26.7.4	34.6	雌	勝忠平	第1花国	572.0	84	9.3	10	A5	登米市	登米市	東京
4731	H26.7.4	31.8	雌	第2平茂勝	茂糸波	411.0	54	7.6	7	A4	大崎市	美里町	東京
4732	H26.7.4	29.1	雌	百合茂	北国7の8	486.0	81	8.5	10	A5	石巻市	石巻市	東京
4733	H26.7.4	31.8	雌	平茂勝	安平	452.0	64	7.9	7	A4	美里町	大崎市	東京
4734	H26.7.4	29.7	去勢	勝忠平	茂糸波	498.0	54	7.4	8	A5	栗原市	登米市	東京
4735	H26.7.4	30.5	去勢	平茂勝	第1花国	540.0	66	9.3	9	A5	登米市	登米市	東京
4736	H26.7.4	30.9	去勢	平茂勝	北国7の8	587.0	63	7.5	9	A5	登米市	登米市	東京
4737	H26.7.4	30.4	去勢	平茂勝	安平	612.0	87	8.7	9	A5	栗原市	美里町	東京
4738	H26.7.4	31.5	去勢	安茂勝	茂勝	530.0	70	7.4	9	A5	登米市	南三陸町	東京
4739	H26.7.4	32.0	去勢	平茂勝	安福165の9	551.0	69	7.4	8	A4	栗原市	川崎町	東京
4740	H26.7.4	29.7	去勢	平茂勝	金幸	567.0	57	8.4	7	A4	角田市	蔵王町	東京
4741	H26.7.4	30.6	去勢	百合茂	北国7の8	552.0	85	8.7	9	A5	栗原市	角田市	東京
4742	H26.7.4	30.8	去勢	茂勝栄	北国7の8	557.0	74	7.4	9	A5	石巻市	石巻市	東京
4743	H26.7.4	30.1	去勢	百合茂	茂勝	524.0	57	8.6	7	A4	色麻町	東松島市	東京
4744	H26.7.4	32.0	去勢	平茂勝	北国7の8	573.0	66	8.3	7	A4	栗原市	栗原市	東京
4745	H26.7.4	31.2	去勢	百合茂	北国7の8	484.0	67	7.4	5	A3	栗原市	栗原市	東京
4746	H26.7.4	29.1	去勢	勝忠平	福栄	562.0	87	8.0	10	A5	加美町	加美町	東京
4747	H26.7.7	30.5	去勢	百合茂	第5隼福	477.0	66	7.3	9	A5	登米市	村田町	仙台
4748	H26.7.7	33.4	去勢	平茂勝	忠福	466.5	43	7.7	4	B3	丸森町	丸森町	仙台
4749	H26.7.7	31.4	去勢	平茂勝	菊谷	475.0	50	8.5	7	A4	栗原市	栗原市	東京
4750	H26.7.8	33.5	雌	勝忠平	美津福	388.0	60	6.6	5	A3	涌谷町	大崎市	東京
4751	H26.7.8	32.9	去勢	安平	第20平茂	508.0	82	8.3	8	A5	栗原市	蔵王町	東京
4752	H26.7.9	31.1	去勢	百合茂	糸波	548.0	63	8.7	6	A4	栗原市	美里町	仙台
4753	H26.7.9	32.6	去勢	百合茂	美津福	594.0	72	9.4	10	A5	大崎市	石巻市	仙台

茂洋枝肉成績一覽

H27.10.5 作成

宮城県畜産試験場

No.	販売日	出荷月齢	性別	母の父	母方祖父	枝肉重量	ロース芯面積	バラの厚さ	BMS No.	等級	産地	肥育地	出荷先
4754	H26.7.9	33.2	去勢	百合茂	紋次郎	525.0	71	9.2	8	A5	登米市	大崎市	仙台
4755	H26.7.9	32.4	去勢	勝忠平	平茂勝	594.5	66	10.2	9	A5	大崎市	大崎市	仙台
4756	H26.7.9	31.3	去勢	安平	隆美	511.0	78	9.1	8	A5	大崎市	大崎市	仙台
4757	H26.7.9	30.4	去勢	福桜(宮崎)	糸秀	481.0	76	8.0	8	A5	登米市	大崎市	仙台
4758	H26.7.9	29.8	去勢	忠富士	安平	608.0	62	9.5	9	A5	大崎市	大崎市	仙台
4759	H26.7.9	29.1	去勢	勝忠平	神高福	618.5	82	9.2	11	A5	栗原市	大崎市	仙台
4760	H26.7.9	29.6	去勢	平茂勝	紋次郎	513.0	59	8.5	5	A3	大郷町	大崎市	仙台
4761	H26.7.9	29.5	去勢	百合茂	金幸	539.5	68	9.0	7	A4	大崎市	大崎市	仙台
4762	H26.7.9	28.7	去勢	忠富士	安平	502.0	63	9.1	6	A4	加美町	色麻町	仙台
4763	H26.7.9	32.8	去勢	勝忠平	神高福	552.0	79	9.5	6	A4	栗原市	大崎市	仙台
4764	H26.7.9	32.0	去勢	勝忠平	神高福	563.5	65	10.9	8	A5	気仙沼市	大崎市	仙台
4765	H26.7.9	29.7	去勢	安糸福	平茂勝	512.5	68	9.0	8	A5	色麻町	栗原市	仙台
4766	H26.7.9	32.7	去勢	第2平茂勝	茂糸波	505.5	56	9.3	8	A5	大崎市	栗原市	仙台
4767	H26.7.9	32.0	去勢	安福久	百合茂	535.5	70	8.1	8	A5	栗原市	栗原市	仙台
4768	H26.7.9	30.7	去勢	勝忠平	安福165の9	554.5	77	9.2	7	A4	大崎市	栗原市	仙台
4769	H26.7.9	31.9	去勢	北国7の8	安福165の9	558.5	63	8.8	7	A4	登米市	南三陸町	仙台
4770	H26.7.9	32.4	去勢	平茂勝	忠菊	579.0	73	10.2	9	A5	登米市	村田町	仙台
4771	H26.7.9	28.6	去勢	平茂勝	高栄	515.5	63	8.5	6	A4	丸森町	大崎市	仙台
4772	H26.7.9	31.4	去勢	北仁	茂勝	550.5	73	9.2	10	A5	大崎市	大崎市	仙台
4773	H26.7.9	31.2	去勢	平茂勝	茂重波	523.0	65	9.0	9	A5	栗原市	蔵王町	仙台
4774	H26.7.9	29.9	去勢	百合茂	平茂勝	551.0	73	9.3	9	A5	大衡村	川崎町	仙台
4775	H26.7.9	29.5	去勢	勝忠平	平茂勝	542.5	76	9.2	10	A5	涌谷町	亘理町	仙台
4776	H26.7.9	30.2	去勢	第1花国	安福165の9	502.5	71	8.2	9	A5	栗原市	川崎町	仙台
4777	H26.7.9	30.7	去勢	福桜(宮崎)	安平	555.5	70	9.3	9	A5	登米市	蔵王町	仙台
4778	H26.7.9	34.4	去勢	金幸	平茂勝	595.5	65	9.8	8	A5	角田市	蔵王町	仙台
4779	H26.7.9	29.0	去勢	忠富士	福桜(宮崎)	544.0	77	8.7	7	A4	石巻市	大郷町	仙台
4780	H26.7.9	29.9	去勢	福栄	平茂勝	567.5	66	9.5	7	A4	大崎市	大和町	仙台
4781	H26.7.9	33.1	去勢	安茂勝	茂糸波	556.5	78	8.9	11	A5	登米市	登米市	仙台
4782	H26.7.9	34.0	去勢	平茂勝	神高福	594.0	83	9.2	10	A5	登米市	登米市	仙台
4783	H26.7.9	32.5	去勢	第1花国	高栄	593.0	82	8.5	10	A5	栗原市	登米市	仙台
4784	H26.7.9	30.8	去勢	第1花国	紋次郎	597.0	81	9.1	9	A5	大崎市	登米市	仙台
4785	H26.7.9	30.8	去勢	百合茂	第1花国	576.5	74	9.2	10	A5	大崎市	登米市	仙台
4786	H26.7.9	31.6	去勢	第2平茂勝	茂糸波	525.5	64	8.3	7	A4	登米市	登米市	仙台
4787	H26.7.9	34.6	去勢	平茂勝	紋次郎	526.5	70	8.7	10	A5	登米市	登米市	仙台
4788	H26.7.9	34.5	去勢	平茂勝	北国7の8	546.0	69	9.0	9	A5	仙台市	登米市	仙台
4789	H26.7.9	35.8	去勢	安糸福	平茂勝	547.0	77	8.2	9	A5	気仙沼市	登米市	仙台
4790	H26.7.9	32.5	去勢	北平安	第2平茂勝	603.0	66	9.2	10	A5	大崎市	登米市	仙台
4791	H26.7.9	31.7	去勢	茂勝栄	安平	538.0	52	8.4	6	A4	登米市	登米市	仙台
4792	H26.7.9	31.3	去勢	安福久	第1花国	437.0	58	8.6	7	A4	登米市	登米市	仙台
4793	H26.7.9	29.2	去勢	勝忠平	金幸	551.0	77	9.3	11	A5	登米市	登米市	仙台
4794	H26.7.9	30.9	去勢	美津福	平茂勝	505.5	72	9.1	9	A5	登米市	登米市	仙台
4795	H26.7.9	31.3	去勢	勝忠平	北国7の8	644.5	65	9.8	5	A3	蔵王町	登米市	仙台
4796	H26.7.9	30.8	去勢	百合茂	金幸	523.0	52	9.0	9	A5	登米市	登米市	仙台
4797	H26.7.9	29.5	去勢	第2波茂	秋重	551.0	68	9.2	5	A3	大崎市	東松島市	仙台
4798	H26.7.9	31.5	去勢	平茂勝	北国7の8	581.0	64	9.6	8	A5	色麻町	美里町	仙台
4799	H26.7.9	31.2	去勢	安福久	平茂勝	555.0	94	10.7	11	A5	栗原市	石巻市	仙台
4800	H26.7.9	31.7	去勢	第1花国	安平	546.0	70	8.8	10	A5	大崎市	大郷町	仙台
4801	H26.7.9	31.3	去勢	勝忠平	第1花国	706.5	84	9.7	9	A5	加美町	大郷町	仙台
4802	H26.7.9	26.3	去勢	百合茂	北国7の8	679.0	73	9.3	10	A5	登米市	大河原町	仙台
4803	H26.7.9	30.4	雌	雲仙丸	福之国	461.5	66	8.2	9	A5	気仙沼市	大崎市	仙台
4804	H26.7.9	30.2	雌	勝忠平	茂糸波	423.0	59	8.3	7	A4	栗原市	栗原市	仙台
4805	H26.7.9	30.9	雌	第2平茂勝	茂勝	422.0	50	7.0	6	A4	栗原市	栗原市	仙台
4806	H26.7.9	28.4	雌	金忠平	初代14	464.0	78	8.5	11	A5	大崎市	名取市	仙台
4807	H26.7.9	32.6	雌	北国7の8	第20平茂	495.0	72	8.2	9	A5	大崎市	蔵王町	仙台
4808	H26.7.9	30.3	雌	第1花国	寿高	466.5	66	9.3	9	A5	東松島市	登米市	仙台
4809	H26.7.9	31.1	雌	百合茂	金幸	471.5	72	8.1	8	A5	登米市	登米市	仙台
4810	H26.7.9	33.2	去勢	勝忠平	安平	510.0	74	8.5	11	A5	登米市	登米市	東京
4811	H26.7.9	30.8	去勢	第1花国	福栄	498.0	52	5.8	6	B3	登米市	登米市	東京
4812	H26.7.9	30.7	去勢	平茂勝	忠福	465.0	58	8.0	5	A3	登米市	登米市	東京
4813	H26.7.9	30.7	去勢	金幸	平茂勝	458.0	75	7.6	7	A4	登米市	登米市	東京
4814	H26.7.9	29.6	去勢	忠富士	福桜(宮崎)	457.0	52	7.4	5	A3	栗原市	登米市	東京
4815	H26.7.9	33.8	雌	安糸福	平茂勝	474.0	38	6.4	5	B3	登米市	登米市	東京
4816	H26.7.9	31.9	雌	平茂勝	紋次郎	420.0	54	7.1	7	A4	登米市	登米市	東京
4817	H26.7.9	31.3	雌	藤平茂(事業団)	菊谷	451.0	57	8.2	6	A4	気仙沼市	登米市	東京
4818	H26.7.9	30.3	雌	平茂勝	神高福	380.0	53	7.1	7	A4	登米市	登米市	東京
4819	H26.7.10	28.9	雌	北国7の8	安福(岐阜)	453.5	52	7.7	5	A4	涌谷町	大崎市	仙台
4820	H26.7.10	29.2	去勢	北国7の8	菊谷	495.5	55	8.3	6	A4	東松島市	角田市	仙台
4821	H26.7.10	32.0	去勢	平茂勝	安金	547.0	56	7.9	5	A3	栗原市	大郷町	東京
4822	H26.7.10	28.8	去勢	勝忠平	福栄	572.0	92	7.2	8	A5	仙台市	大郷町	東京
4823	H26.7.10	29.7	去勢	北平安	茂勝	552.0	54	7.6	9	A5	涌谷町	大郷町	東京
4824	H26.7.10	31.0	去勢	福桜(宮崎)	平茂勝	566.0	61	8.0	9	A5	東松島市	大郷町	東京
4825	H26.7.10	29.2	去勢	勝忠平	高栄	626.0	75	8.5	10	A5	大崎市	大郷町	東京
4826	H26.7.11	29.1	去勢	第2平茂勝	安平	489.5	67	8.7	9	A5	登米市	大郷町	仙台
4827	H26.7.11	30.0	去勢	第1花国	北国7の8	520.0	56	7.5	6	A4	石巻市	大崎市	東京
4828	H26.7.11	29.1	去勢	福栄	平茂勝	531.0	67	7.6	7	A4	加美町	大崎市	東京
4829	H26.7.11	29.2	去勢	平茂勝	金幸	610.0	65	9.6	10	A5	大衡村	大崎市	東京
4830	H26.7.11	31.0	去勢	第1花国	安福165の9	505.0	48	7.1	4	A3	加美町	大崎市	東京
4831	H26.7.11	31.5	雌	忠富士	安平	462.0	76	7.5	8	A4	栗原市	大崎市	東京
4832	H26.7.11	31.1	雌	福桜(宮崎)	安平	411.0	52	6.9	5	B3	登米市	大崎市	東京
4833	H26.7.11	31.1	雌	安平	福桜(宮崎)	413.0	69	8.1	9	A5	加美町	大崎市	東京
4834	H26.7.14	29.9	去勢	糸福(鹿兒島)	平茂勝	547.5	52	9.3	6	B4	大和町	川崎町	仙台
4835	H26.7.14	35.7	去勢	北国7の8	菊谷	509.0	54	7.9	6	A4	登米市	登米市	東京
4836	H26.7.14	31.3	去勢	金幸	平茂勝	459.0	54	7.1	9	A5	気仙沼市	登米市	東京
4837	H26.7.15	31.8	去勢	茂花国	安平	501.0	69	8.2	9	A5	石巻市	川崎町	仙台
4838	H26.7.15	30.9	去勢	安糸福	安平	451.5	72	8.5	11	A5	登米市	大崎市	仙台
4839	H26.7.15	30.5	去勢	安糸福	平茂勝	573.5	77	8.6	7	A4	石巻市	大崎市	仙台
4840	H26.7.15	30.6	去勢	安平	糸秀	488.0	68	7.3	7	A4	登米市	大崎市	仙台
4841	H26.7.15	27.8	去勢	金幸	平茂勝	505.5	64	8.8	9	A5	登米市	大河原町	仙台
4842	H26.7.15	28.0	去勢	北国7の8	茂重波	519.0	65	8.6	6	A4	登米市	大河原町	仙台
4843	H26.7.15	32.8	雌	平茂勝	茂重波	364.0	57	5.3	8	A4	大崎市	大崎市	東京
4844	H26.7.15	33.0	雌	第2波茂	菊谷	451.0	54	10.6	6	A4	涌谷町	大崎市	東京
4845	H26.7.15	31.2	去勢	福之国	隆桜	493.0	72	7.8	5	A3	大崎市	涌谷町	東京
4846	H26.7.15	30.9	去勢	神勝福	北国7の8	454.0	54	7.2	5	A3	涌谷町	涌谷町	東京
4847	H26.7.16	31.6	去勢	勝忠平	安平	541.5	67	9.4	10	A5	登米市	登米市	仙台
4848	H26.7.16	30.7	去勢	金幸	安平	505.5	69	8.7	9	A5	登米市	登米市	仙台
4849	H26.7.16	31.9	去勢	勝忠平	神高福	525.0	73	9.5	9	A5	栗原市	栗原市	仙台
4850	H26.7.16	31.9	去勢	北平安	平茂勝	494.5	67	9.4	10	A5	登米市	登米市	仙台

茂洋枝肉成績一覽

H27.10.5 作成

宮城県畜産試験場

No.	販売日	出荷月齢	性別	母の父	母方祖父	枝肉重量	ロース芯面積	バラの厚さ	BMS No.	等級	産地	肥育地	出荷先
4851	H26.7.16	30.3	去勢	平茂勝	安平	553.0	63	8.0	8	A5	大崎市	登米市	東京
4852	H26.7.16	30.1	去勢	金幸	平茂勝	526.0	66	7.1	9	A5	美里町	登米市	東京
4853	H26.7.16	30.0	去勢	百合茂	福桜(宮崎)	468.0	79	8.1	9	A5	加美町	加美町	東京
4854	H26.7.16	31.5	去勢	忠富士	紋次郎	448.0	61	7.4	7	A4	富谷町	加美町	東京
4855	H26.7.16	30.1	去勢	平茂勝	糸秀	438.0	63	7.1	5	A3	加美町	加美町	東京
4856	H26.7.16	29.0	去勢	勝忠平	福之国	493.0	73	8.3	8	A5	加美町	色麻町	東京
4857	H26.7.16	28.4	雌	金幸	平茂勝	494.0	55	7.0	5	B3	加美町	色麻町	東京
4858	H26.7.17	29.0	去勢	平茂勝	安平	458.0	48	8.0	9	A5	蔵王町	大崎市	仙台
4859	H26.7.17	32.5	去勢	藤平茂(事業団)	茂勝	552.5	85	9.0	11	A5	加美町	石巻市	仙台
4860	H26.7.17	33.3	去勢	百合茂	紋次郎	517.0	59	8.2	5	A3	加美町	石巻市	仙台
4861	H26.7.17	32.4	去勢	美津福	北国7の8	554.0	71	8.3	8	A5	石巻市	石巻市	仙台
4862	H26.7.17	29.8	去勢	勝忠平	茂勝	503.0	72	7.6	10	A5	登米市	登米市	東京
4863	H26.7.17	29.9	去勢	百合茂	金徳	582.0	68	8.2	7	A4	登米市	登米市	東京
4864	H26.7.17	34.4	雌	金幸	忠福	392.0	61	6.3	6	A4	登米市	登米市	東京
4865	H26.7.17	33.7	雌	平茂勝	北国7の8	431.0	59	8.0	7	A4	登米市	登米市	東京
4866	H26.7.17	30.3	雌	勝忠平	紋次郎	437.0	61	7.6	11	A5	登米市	登米市	東京
4867	H26.7.18	30.5	去勢	平茂勝	北国7の8	447.5	58	8.8	7	A4	美里町	石巻市	仙台
4868	H26.7.18	33.1	去勢	平茂勝	忠福	516.0	81	7.9	5	A3	気仙沼市	南三陸町	東京
4869	H26.7.18	33.6	去勢	平茂勝	北国7の8	510.0	76	7.8	7	A4	気仙沼市	南三陸町	東京
4870	H26.7.18	33.4	去勢	百合茂	紋次郎	501.0	71	8.1	7	A4	登米市	南三陸町	東京
4871	H26.7.18	31.2	去勢	平茂勝	茂重波	495.0	59	7.5	6	A4	大崎市	南三陸町	東京
4872	H26.7.18	30.0	去勢	金幸	平茂勝	446.0	47	7.0	5	A3	登米市	南三陸町	東京
4873	H26.7.18	31.7	去勢	福谷福	糸姫	420.0	59	6.8	6	A4	大崎市	南三陸町	東京
4874	H26.7.18	31.3	去勢	茂勝栄	平茂勝	544.0	62	8.5	8	A5	栗原市	栗原市	東京
4875	H26.7.18	31.9	雌	紋次郎	神高福	416.0	51	7.8	6	A4	栗原市	大崎市	東京
4876	H26.7.22	33.0	去勢	平茂勝	忠福	424.5	55	7.7	9	A5	登米市	登米市	仙台
4877	H26.7.22	31.7	去勢	平茂勝	北国7の8	464.0	51	7.8	8	A5	登米市	登米市	仙台
4878	H26.7.22	30.5	去勢	平茂勝	北国7の8	492.5	67	8.3	7	A4	登米市	登米市	仙台
4879	H26.7.22	31.9	去勢	福栄	北国7の8	454.5	58	7.7	8	A5	登米市	登米市	仙台
4880	H26.7.22	34.5	去勢	勝忠平	安平	548.0	76	9.1	10	A5	登米市	登米市	仙台
4881	H26.7.22	31.9	去勢	安糸福	勝忠平	519.5	62	8.1	8	A5	大崎市	登米市	仙台
4882	H26.7.22	29.7	去勢	安茂勝	金幸	502.5	54	8.2	8	A4	大崎市	大崎市	仙台
4883	H26.7.23	29.7	雌	平茂勝	安福165の9	433.5	66	8.0	9	A5	登米市	登米市	仙台
4884	H26.7.23	30.6	雌	平茂勝	安平	562.0	80	10.1	10	A5	登米市	登米市	仙台
4885	H26.7.23	31.5	雌	平茂勝	神高福	423.0	55	7.6	7	A4	登米市	登米市	仙台
4886	H26.7.23	31.0	去勢	金幸	平茂勝	613.0	76	10.0	10	A5	登米市	大崎市	仙台
4887	H26.7.23	30.4	去勢	茂勝栄	北国7の8	608.0	68	9.2	6	A4	大崎市	大崎市	仙台
4888	H26.7.23	31.1	去勢	百合茂	北国7の8	544.5	72	9.0	10	A5	東松島市	大崎市	仙台
4889	H26.7.23	30.7	去勢	平茂勝	菊谷	455.5	58	8.0	5	A3	登米市	大崎市	仙台
4890	H26.7.23	30.8	去勢	勝忠平	平茂勝	540.0	66	8.7	9	A5	加美町	大崎市	仙台
4891	H26.7.23	31.2	去勢	勝忠平	安平	580.0	76	9.5	7	A4	栗原市	石巻市	仙台
4892	H26.7.23	29.0	去勢	百合茂	神高福	429.5	50	7.0	8	A5	大崎市	石巻市	仙台
4893	H26.7.23	30.1	去勢	百合茂	平茂勝	522.0	64	9.5	6	A4	登米市	美里町	仙台
4894	H26.7.23	29.6	去勢	平茂勝	菊谷	497.5	65	8.3	4	A3	石巻市	村田町	仙台
4895	H26.7.23	31.7	去勢	福安照	平茂勝	500.0	73	9.0	9	A5	登米市	登米市	仙台
4896	H26.7.23	31.7	去勢	勝忠平	平茂勝	560.0	81	9.2	9	A5	登米市	登米市	仙台
4897	H26.7.23	31.4	去勢	茂勝	安福165の9	424.5	66	8.0	9	A5	大崎市	登米市	仙台
4898	H26.7.23	33.2	去勢	平茂勝	紋次郎	502.5	78	8.6	9	A5	大崎市	大崎市	仙台
4899	H26.7.23	31.2	去勢	第1花国	平茂勝	540.5	54	8.3	8	B5	大崎市	蔵王町	仙台
4900	H26.7.23	35.2	去勢	貴安福	糸福栄	494.0	61	8.3	7	A4	白石市	蔵王町	仙台
4901	H26.7.23	33.2	去勢	平茂勝	紋次郎	606.0	90	8.8	11	A5	大崎市	大和町	仙台
4902	H26.7.23	31.4	去勢	第1花国	雪国	545.0	83	8.7	10	A5	登米市	大和町	仙台
4903	H26.7.23	30.7	去勢	百合茂	金幸	583.5	77	8.8	12	A5	涌谷町	大和町	仙台
4904	H26.7.23	31.0	去勢	安茂勝	菊谷	574.5	65	8.6	7	A4	東松島市	川崎町	仙台
4905	H26.7.23	29.6	去勢	安平	隆桜	559.5	63	9.0	8	A5	大崎市	川崎町	仙台
4906	H26.7.23	29.4	去勢	百合茂	福之国	560.0	72	9.5	10	A5	登米市	大郷町	仙台
4907	H26.7.23	29.4	去勢	茂勝	平茂勝	541.0	80	8.4	9	A5	石巻市	亘理町	仙台
4908	H26.7.23	30.8	去勢	忠富士	福桜(宮崎)	499.0	67	7.5	6	A4	石巻市	石巻市	東京
4909	H26.7.23	29.6	去勢	美津照	北国7の8	529.0	54	7.8	7	A4	加美町	石巻市	東京
4910	H26.7.24	27.0	雌	百合茂	神高福	519.5	72	9.2	8	A5	登米市	角田市	仙台
4911	H26.7.24	32.3	去勢	平茂晴	平茂勝	514.0	53	8.6	7	B4	栗原市	栗原市	東京
4912	H26.7.24	29.4	去勢	菊安舞鶴	安平	425.0	48	6.4	3	A2	栗原市	栗原市	東京
4913	H26.7.24	28.6	去勢	平茂勝	福昌	584.0	57	9.3	8	A5	大崎市	大崎市	東京
4914	H26.7.24	29.5	雌	安糸福	平茂勝	442.0	58	7.2	5	A3	気仙沼市	大崎市	東京
4915	H26.7.24	31.5	雌	金幸	平茂勝	442.0	54	7.6	9	B5	大崎市	大崎市	東京
4916	H26.7.25	31.7	去勢	福栄	平茂勝	498.0	50	8.5	10	A5	白石市	白石市	仙台
4917	H26.7.25	32.8	去勢	糸安平	茂勝	544.0	57	7.6	5	A3	気仙沼市	登米市	東京
4918	H26.7.25	34.2	去勢	平茂勝	第2波茂	598.0	86	9.4	7	A4	大崎市	登米市	東京
4919	H26.7.25	31.4	去勢	安福久	茂勝	480.0	10	8.3	12	A5	加美町	登米市	東京
4920	H26.7.25	32.6	去勢	忠富士	安平	639.0	60	9.3	8	A5	気仙沼市	登米市	東京
4921	H26.7.28	31.4	去勢	平茂勝	忠菊	631.0	63	10.2	8	A4	登米市	登米市	東京
4922	H26.7.28	30.3	去勢	平茂勝	北国7の8	476.0	67	8.3	9	A5	大崎市	登米市	東京
4923	H26.7.28	31.3	去勢	百合茂	金幸	457.0	61	8.4	9	A5	登米市	登米市	東京
4924	H26.7.28	33.5	雌	金幸	平茂勝	465.0	47	10.4	7	A4	登米市	登米市	東京
4925	H26.7.29	32.3	去勢	安福165の9	茂重波	448.0	58	7.3	7	A4	登米市	大崎市	仙台
4926	H26.7.29	31.8	去勢	金幸	平茂勝	463.5	58	8.3	4	A3	登米市	大崎市	仙台
4927	H26.7.29	31.4	去勢	北国7の8	紋次郎	479.0	52	8.4	3	A3	大崎市	大崎市	仙台
4928	H26.7.29	30.3	去勢	美津福	第2波茂	456.0	72	8.8	9	A5	丸森町	大崎市	仙台
4929	H26.7.29	30.3	去勢	安平	隆桜	480.5	73	8.9	9	A5	登米市	登米市	仙台
4930	H26.7.29	32.8	雌	第1花国	安桜	354.0	39	6.0	6	B4	石巻市	登米市	仙台
4931	H26.7.29	29.2	雌	平茂勝	茂糸波	410.5	69	8.5	8	A5	登米市	登米市	仙台
4932	H26.7.29	30.3	去勢	第2波茂	安福165の9	458.0	56	8.0	5	A3	登米市	登米市	東京
4933	H26.7.29	31.3	去勢	貴安福	第2波茂	553.0	73	7.9	8	A5	気仙沼市	登米市	東京
4934	H26.7.29	28.8	去勢	平茂勝	金幸	471.0	57	7.9	5	A3	登米市	登米市	東京
4935	H26.7.29	33.1	雌	忠富士	福之国	485.0	76	8.2	9	A5	気仙沼市	登米市	東京
4936	H26.7.29	34.3	去勢	平茂勝	神高福	512.0	63	8.7	9	A5	栗原市	美里町	東京
4937	H26.7.30	32.0	去勢	勝忠平	美津福	480.5	70	8.2	7	A4	美里町	大崎市	仙台
4938	H26.7.30	31.8	去勢	茂勝栄	福栄	500.0	69	7.8	6	A4	仙台市	栗原市	東京
4939	H26.7.31	30.3	去勢	平茂勝	北国7の8	569.5	62	9.1	5	A3	白石市	蔵王町	仙台
4940	H26.7.31	30.5	去勢	北国7の8	紋次郎	658.0	74	9.7	10	A5	登米市	登米市	仙台
4941	H26.7.31	29.9	去勢	第1花国	平茂勝	499.0	69	8.7	9	A5	加美町	東松島市	東京
4942	H26.7.31	30.7	去勢	勝忠平	第1花国	540.0	66	8.2	9	A5	石巻市	石巻市	東京
4943	H26.7.31	32.1	去勢	平茂勝	第5集福	513.0	56	8.4	6	A4	石巻市	石巻市	東京
4944	H26.7.31	30.3	去勢	平茂勝	安平	558.0	78	8.6	10	A5	石巻市	石巻市	東京
4945	H26.7.31	32.7	去勢	平茂勝	茂重波	547.0	73	8.4	7	A4	大崎市	石巻市	東京
4946	H26.7.31	28.8	去勢	百合茂	金幸	648.0	90	9.4	9	A5	登米市	石巻市	東京
4947	H26.7.31	29.9	去勢	忠富士	安平	580.0	73	9.2	8	A5	石巻市	石巻市	東京

茂洋枝肉成績一覽

H27.10.5 作成

宮城県畜産試験場

No.	販売日	出荷月齢	性別	母の父	母方祖父	枝肉重量	ロース芯面積	バラの厚さ	BMS No.	等級	産地	肥育地	出荷先
4948	H26.7.31	29.0	去勢	茂勝	第1花国	571.0	67	9.8	10	A5	色麻町	石巻市	東京
4949	H26.7.31	30.1	去勢	北仁	茂勝	415.0	60	7.3	7	A4	石巻市	石巻市	東京
4950	H26.7.31	31.0	雌	安平	隆桜	452.0	87	7.5	6	A4	加美町	石巻市	東京
4951	H26.8.1	30.8	去勢	平茂勝	北国7の8	513.0	58	7.8	9	A5	登米市	登米市	東京
4952	H26.8.1	36.3	雌	北国7の8	紋次郎	370.0	45	6.2	4	B3	登米市	登米市	東京
4953	H26.8.1	29.1	去勢	金幸	平茂勝	501.0	62	8.9	7	A4	加美市	村田町	仙台
4954	H26.8.1	32.7	去勢	北国7の8	恒徳	438.0	53	6.8	6	A4	登米市	登米市	東京
4955	H26.8.1	31.3	去勢	忠富士	福桜(宮崎)	545.0	66	7.5	7	A4	南三陸町	登米市	東京
4956	H26.8.4	33.6	去勢	安福栄	菊宗	615.5	84	8.7	9	A5	白石市	蔵王町	仙台
4957	H26.8.4	30.2	去勢	百合茂	安平	428.5	56	6.0	8	A4	蔵王町	角田市	仙台
4958	H26.8.4	29.1	去勢	第1花国	平茂勝	476.5	61	7.5	9	A5	大崎市	村田町	仙台
4959	H26.8.4	32.9	去勢	平茂勝	紋次郎	431.0	51	6.0	5	A3	富谷町	美里町	東京
4960	H26.8.4	27.2	去勢	平茂勝	北国7の8	532.0	64	8.8	9	A5	栗原市	白石市	仙台
4961	H26.8.4	31.0	去勢	平茂勝	紋次郎	514.5	66	8.6	6	A4	栗原市	角田市	仙台
4962	H26.8.4	30.8	去勢	平茂勝	安福(岐阜)	606.0	75	10.2	11	A5	栗原市	蔵王町	仙台
4963	H26.8.4	28.8	去勢	福之国	安平	557.5	80	8.7	11	A5	栗原市	村田町	仙台
4964	H26.8.4	27.4	去勢	神勝福	平茂勝	465.5	83	6.9	9	A5	涌谷町	角田市	仙台
4965	H26.8.5	31.2	去勢	百合茂	安平	506.5	57	8.4	5	B3	登米市	登米市	仙台
4966	H26.8.5	32.1	去勢	平茂勝	安平	545.0	72	9.4	9	A5	登米市	登米市	仙台
4967	H26.8.5	30.4	去勢	照美	勝忠平	518.0	64	9.0	8	A5	登米市	登米市	仙台
4968	H26.8.5	31.4	去勢	茂糸波	安平	425.0	62	8.2	6	A4	登米市	登米市	仙台
4969	H26.8.5	33.5	去勢	百合茂	神高福	502.5	62	9.5	4	A3	登米市	登米市	仙台
4970	H26.8.5	31.4	去勢	北国7の8	紋次郎	455.5	73	7.7	9	A5	登米市	登米市	仙台
4971	H26.8.5	31.8	去勢	勝忠平	忠福	453.5	64	8.0	7	A4	登米市	登米市	仙台
4972	H26.8.5	31.8	去勢	第2平茂勝	福昌	523.5	69	7.7	6	A4	登米市	登米市	仙台
4973	H26.8.5	29.4	去勢	金幸	平茂勝	579.5	72	8.1	6	A4	丸森町	登米市	仙台
4974	H26.8.5	34.1	去勢	第2平茂勝	茂勝	506.0	56	9.0	8	A5	大崎市	栗原市	東京
4975	H26.8.5	30.5	去勢	勝忠平	第1花国	486.0	63	7.7	7	A4	登米市	登米市	仙台
4976	H26.8.5	31.7	去勢	福桜(宮崎)	糸秀	538.5	67	9.2	10	A5	南三陸町	登米市	仙台
4977	H26.8.5	30.8	去勢	勝忠平	安福165の9	548.5	74	9.3	8	A5	登米市	登米市	仙台
4978	H26.8.5	30.8	雌	北乃大福	平茂勝	512.5	78	9.2	8	A5	登米市	大崎市	仙台
4979	H26.8.5	32.3	去勢	神高福	安平	557.0	98	9.3	8	A5	色麻町	登米市	仙台
4980	H26.8.5	30.9	去勢	安福久	平茂勝	577.0	90	9.4	12	A5	涌谷町	石巻市	仙台
4981	H26.8.5	30.4	去勢	勝忠平	金幸	571.0	83	9.4	12	A5	涌谷町	亘理町	仙台
4982	H26.8.5	29.7	去勢	南安平	茂糸波	482.0	60	8.2	7	A4	涌谷町	大崎市	仙台
4983	H26.8.5	30.6	去勢	平茂勝	王将	556.0	60	9.2	7	A4	大崎市	登米市	仙台
4984	H26.8.5	28.2	去勢	平茂勝	糸光◆	503.0	54	8.6	6	B4	加美市	大河原町	仙台
4985	H26.8.5	29.4	去勢	第1花国	美津福	641.0	76	8.5	9	A5	色麻町	大和町	仙台
4986	H26.8.5	30.4	去勢	北平安	平茂勝	534.0	70	9.5	8	A5	美里町	蔵王町	仙台
4987	H26.8.5	31.7	去勢	平茂勝	菊谷	463.5	60	8.2	7	A4	登米市	登米市	仙台
4988	H26.8.5	29.3	去勢	美津福	茂重波	466.0	60	9.0	7	A4	登米市	大崎市	仙台
4989	H26.8.5	30.0	雌	第2平茂勝	菊谷	403.5	63	8.1	8	A5	登米市	登米市	仙台
4990	H26.8.5	31.4	雌	第1花国	安幸土井	442.5	60	8.4	7	A4	登米市	登米市	仙台
4991	H26.8.5	30.1	去勢	勝忠平	平茂勝	597.5	77	9.3	8	A5	富谷町	蔵王町	仙台
4992	H26.8.5	28.0	去勢	勝忠平	紋次郎	497.5	57	7.9	7	A4	大衡村	大河原町	仙台
4993	H26.8.5	35.5	去勢	平茂勝	茂重波	552.5	79	9.3	6	A4	大崎市	登米市	仙台
4994	H26.8.5	29.6	去勢	安茂勝	北国7の8	639.5	74	9.6	9	A5	登米市	登米市	仙台
4995	H26.8.5	33.1	去勢	勝忠平	安平	550.0	90	9.0	12	A5	大崎市	大崎市	仙台
4996	H26.8.5	28.1	去勢	百合茂	茂勝	588.0	81	10.2	11	A5	栗原市	大崎市	仙台
4997	H26.8.5	26.8	去勢	百合茂	安糸福	491.0	62	7.2	9	A5	栗原市	大郷町	仙台
4998	H26.8.5	30.4	去勢	勝忠平	百合茂	604.0	87	10.8	12	A5	栗原市	大崎市	仙台
4999	H26.8.5	30.1	去勢	美津照	平茂勝	514.0	66	8.0	7	A4	栗原市	栗原市	東京
5000	H26.8.5	29.4	去勢	百合茂	平茂勝	647.0	96	10.5	9	A5	栗原市	栗原市	東京
5001	H26.8.5	29.3	去勢	忠富士	安平	555.5	72	7.7	10	A5	栗原市	大郷町	仙台
5002	H26.8.5	28.1	去勢	勝忠平	神高福	603.0	55	8.0	6	B4	栗原市	栗原市	東京
5003	H26.8.5	31.2	雌	平茂勝	安平	471.0	65	7.5	7	A4	栗原市	栗原市	東京
5004	H26.8.5	33.1	去勢	勝忠平	北国7の8	537.0	61	8.4	8	A5	登米市	登米市	仙台
5005	H26.8.5	31.5	去勢	第2平茂勝	紋次郎	572.0	77	9.8	10	A5	登米市	大崎市	仙台
5006	H26.8.5	31.8	去勢	安糸福	平茂勝	518.5	58	7.7	8	A5	登米市	登米市	仙台
5007	H26.8.5	30.8	去勢	平茂勝	紋次郎	494.5	65	8.4	9	A5	丸森町	大崎市	仙台
5008	H26.8.5	33.2	雌	安茂勝	北国7の8	490.5	62	8.4	8	A5	白石市	登米市	仙台
5009	H26.8.5	30.7	去勢	平茂勝	忠福	509.5	62	8.3	8	A5	南三陸町	登米市	仙台
5010	H26.8.5	30.8	去勢	百合茂	北国7の8	521.5	64	8.6	8	A5	気仙沼市	登米市	仙台
5011	H26.8.6	30.8	去勢	安平	福桜(宮崎)	464.5	65	8.1	9	A5	登米市	登米市	仙台
5012	H26.8.6	32.7	雌	菊谷	糸晴波	447.0	56	7.8	8	B5	登米市	登米市	仙台
5013	H26.8.6	32.5	去勢	第1花国	美津福	541.0	75	8.2	10	A5	登米市	登米市	仙台
5014	H26.8.6	31.3	去勢	伊達勝	福桜(宮崎)	532.0	62	8.2	6	B4	登米市	登米市	仙台
5015	H26.8.6	29.4	去勢	安糸福	平茂勝	527.5	55	7.8	8	A5	登米市	登米市	仙台
5016	H26.8.6	35.4	雌	第6栄	第2波茂	456.5	66	8.2	9	A5	村田町	石巻市	仙台
5017	H26.8.6	31.0	去勢	第1花国	紋次郎	479.5	59	8.5	6	A4	登米市	登米市	仙台
5018	H26.8.6	31.4	去勢	百合茂	安福165の9	504.0	62	8.0	7	A4	登米市	登米市	仙台
5019	H26.8.6	31.2	去勢	平茂勝	神高福	518.5	58	9.2	7	A4	加美町	大崎市	仙台
5020	H26.8.6	30.2	雌	平茂勝	第5隼福	422.5	50	8.2	9	A5	色麻町	大崎市	仙台
5021	H26.8.6	35.1	去勢	福栄	平茂勝	575.5	71	9.2	11	A5	涌谷町	登米市	仙台
5022	H26.8.6	31.2	去勢	平茂勝	茂勝	488.0	50	7.3	4	A3	涌谷町	登米市	仙台
5023	H26.8.6	29.0	去勢	神勝福	第2波茂	497.0	65	8.0	7	A4	涌谷町	亘理町	仙台
5024	H26.8.6	29.5	去勢	福桜(宮崎)	安平	538.0	63	9.3	9	A5	気仙沼市	大崎市	仙台
5025	H26.8.6	33.9	去勢	北平安	北国7の8	588.5	65	10.0	8	A5	石巻市	石巻市	仙台
5026	H26.8.6	31.7	去勢	勝忠平	美津福	419.0	49	7.7	7	A4	石巻市	大和町	仙台
5027	H26.8.6	32.5	去勢	勝忠平	安平	611.5	91	9.7	10	A5	大崎市	石巻市	仙台
5028	H26.8.6	30.0	去勢	第1花国	平茂勝	553.5	72	8.0	7	A4	加美町	川崎町	仙台
5029	H26.8.6	33.8	去勢	第1花国	紋次郎	559.5	78	8.7	8	A5	大崎市	石巻市	仙台
5030	H26.8.6	32.2	去勢	福之国	安平	581.0	69	9.7	9	A5	大崎市	大崎市	仙台
5031	H26.8.6	32.1	去勢	百合茂	金幸	495.0	58	7.9	7	A4	登米市	石巻市	仙台
5032	H26.8.6	30.1	去勢	百合茂	金幸	527.5	67	7.8	9	A5	登米市	登米市	仙台
5033	H26.8.6	33.7	去勢	第6栄	北国7の8	596.5	72	9.4	8	A5	登米市	登米市	仙台
5034	H26.8.6	31.4	去勢	平茂勝	金幸	612.0	86	8.3	9	A5	登米市	登米市	仙台
5035	H26.8.6	30.2	去勢	平茂勝	忠福	600.5	79	8.9	8	A5	登米市	登米市	仙台
5036	H26.8.6	27.7	去勢	勝忠平	第1花国	461.5	63	8.0	7	A4	石巻市	東松島市	仙台
5037	H26.8.6	30.0	雌	金幸	平茂勝	489.0	55	9.3	7	A4	大崎市	大崎市	仙台
5038	H26.8.6	30.5	去勢	平茂勝	北国7の8	548.5	65	10.5	8	A5	大崎市	大崎市	仙台
5039	H26.8.6	30.1	去勢	勝忠平	福之国	564.0	82	8.3	11	A5	栗原市	大郷町	仙台
5040	H26.8.6	30.5	去勢	勝忠平	神高福	543.0	64	8.1	9	A5	栗原市	蔵王町	仙台
5041	H26.8.6	29.5	去勢	勝忠平	第1花国	479.0	66	8.2	9	A5	栗原市	大崎市	仙台
5042	H26.8.6	29.8	去勢	勝忠平	第1花国	593.5	64	8.3	9	A5	栗原市	大郷町	仙台
5043	H26.8.6	31.5	去勢	平茂勝	北国7の8	490.0	69	8.2	9	A5	栗原市	蔵王町	仙台
5044	H26.8.6	31.4	去勢	21世紀	茂勝	518.5	71	8.6	9	A5	美里町	美里町	仙台

茂洋枝肉成績一覽

H27.10.5 作成

宮城県畜産試験場

No.	販売日	出荷月齢	性別	母の父	母方祖父	枝肉重量	ロース芯面積	バラの厚さ	BMS No.	等級	産地	肥育地	出荷先
5045	H26.8.6	33.9	去勢	安糸福	百合茂	564.5	60	7.2	6	A4	丸森町	大崎市	仙台
5046	H26.8.6	31.7	去勢	安重福	茂勝	564.0	70	9.2	10	A5	白石市	石巻市	仙台
5047	H26.8.6	29.7	去勢	百合茂	安平	557.0	79	7.2	11	A5	白石市	大郷町	仙台
5048	H26.8.7	30.4	去勢	福桜(宮崎)	上福	504.5	68	8.3	9	A5	亶理町	亶理町	仙台
5049	H26.8.7	29.4	去勢	第1花国	平茂勝	467.5	53	9.0	4	A3	涌谷町	亶理町	仙台
5050	H26.8.7	31.6	去勢	21世紀	菊谷	478.0	65	7.6	7	A4	大崎市	石巻市	仙台
5051	H26.8.7	30.5	去勢	安茂勝	第2波茂	387.5	53	7.0	9	A5	大崎市	石巻市	仙台
5052	H26.8.7	29.6	去勢	福之国	安平	494.0	55	8.2	6	A4	登米市	大崎市	東京
5053	H26.8.7	32.2	雌	金幸	平茂勝	342.0	44	6.3	5	A3	大崎市	大崎市	東京
5054	H26.8.7	29.6	去勢	金幸	平茂勝	572.0	62	9.1	6	A4	大崎市	大崎市	東京
5055	H26.8.7	30.7	去勢	平茂勝	茂勝	583.0	69	8.9	6	A4	亶理町	蔵王町	仙台
5056	H26.8.8	30.3	去勢	百合茂	平茂勝	486.0	56	7.1	8	A4	栗原市	角田市	東京
5057	H26.8.8	33.7	去勢	第2波茂	安美1	519.0	68	8.6	10	A5	気仙沼市	登米市	東京
5058	H26.8.8	28.5	去勢	勝忠平	北国7の8	477.5	62	8.2	7	A4	大崎市	大河原町	仙台
5059	H26.8.8	27.7	去勢	平茂勝	美津福	541.5	65	9.0	9	A5	色麻町	大河原町	仙台
5060	H26.8.8	31.9	去勢	勝忠平	北国7の8	449.5	45	8.0	6	A4	美里町	石巻市	仙台
5061	H26.8.8	31.5	去勢	安福165の9	安美金	514.0	65	8.2	9	A5	登米市	登米市	東京
5062	H26.8.8	32.3	去勢	第1花国	平茂勝	531.0	57	8.1	6	A4	登米市	登米市	東京
5063	H26.8.8	30.2	去勢	安平	安福165の9	482.0	73	7.8	9	A5	栗原市	角田市	東京
5064	H26.8.8	28.6	去勢	平茂勝	紋次郎	533.0	57	7.1	7	A4	栗原市	角田市	東京
5065	H26.8.8	34.0	去勢	北国7の8	福昌	589.0	68	9.0	9	A5	栗原市	角田市	東京
5066	H26.8.8	28.4	去勢	忠富士	糸北国	670.0	96	9.5	9	A5	蔵王町	蔵王町	東京
5067	H26.8.8	30.5	去勢	勝忠平	平茂勝	566.0	60	9.0	6	A4	気仙沼市	川崎町	仙台
5068	H26.8.11	31.7	去勢	勝忠平	茂勝	529.0	67	8.4	9	A5	登米市	登米市	東京
5069	H26.8.11	32.3	去勢	安糸福	福桜(宮崎)	416.0	57	7.5	7	A4	仙台市	栗原市	東京
5070	H26.8.11	29.9	雌	福栄	平茂勝	538.0	59	8.4	8	A5	石巻市	登米市	東京
5071	H26.8.11	31.6	雌	百合茂	平茂勝	604.0	78	8.6	10	A5	登米市	登米市	東京
5072	H26.8.11	30.7	去勢	百合茂	神高福	592.0	79	8.2	11	A5	登米市	登米市	東京
5073	H26.8.11	32.5	去勢	第1花国	美津福	507.0	63	7.3	5	A3	栗原市	栗原市	東京
5074	H26.8.12	33.8	去勢	安平	福桜(宮崎)	510.0	10	9.0	9	A5	登米市	登米市	東京
5075	H26.8.12	28.6	去勢	金幸	神高福	377.0	42	6.0	6	B3	登米市	登米市	東京
5076	H26.8.12	31.4	去勢	第1花国	東平茂	553.0	67	7.2	5	A3	登米市	登米市	東京
5077	H26.8.12	33.1	去勢	藤平茂(事業団)	茂糸桜	530.0	73	9.0	9	A5	気仙沼市	登米市	東京
5078	H26.8.12	30.2	去勢	平茂勝	茂勝	445.0	61	7.1	8	A5	加美町	東松島市	東京
5079	H26.8.12	35.8	去勢	第1花国	北国7の8	519.0	55	7.7	6	A4	登米市	登米市	東京
5080	H26.8.12	31.7	去勢	平茂勝	安福(岐阜)	382.0	46	6.4	7	B4	登米市	登米市	仙台
5081	H26.8.12	30.2	去勢	安平	隆桜	374.0	62	7.0	9	A5	登米市	登米市	仙台
5082	H26.8.12	30.7	去勢	平茂勝	第1花国	547.0	61	7.6	9	A5	栗原市	石巻市	東京
5083	H26.8.12	29.1	雌	安茂勝	第1花国	396.0	55	7.7	9	A5	仙台市	石巻市	東京
5084	H26.8.12	29.6	雌	第1花国	美津福	438.0	75	7.2	9	A5	石巻市	石巻市	東京
5085	H26.8.12	28.9	雌	平茂勝	茂糸波	475.0	83	9.6	8	A5	石巻市	石巻市	東京
5086	H26.8.13	33.8	去勢	安糸福	金幸	519.0	56	7.2	10	A5	登米市	南三陸町	東京
5087	H26.8.13	32.2	去勢	福栄	茂糸波	433.0	59	7.7	6	A4	涌谷町	美里町	東京
5088	H26.8.13	32.4	去勢	勝忠平	安平	460.0	55	7.8	6	A4	涌谷町	美里町	東京
5089	H26.8.13	30.3	去勢	安平照	平茂勝	515.0	70	9.3	9	A5	大崎市	石巻市	仙台
5090	H26.8.13	30.7	去勢	平茂勝	北国7の8	512.0	54	8.4	8	A4	美里町	美里町	東京
5091	H26.8.13	32.1	去勢	平茂勝	安谷	419.5	47	7.5	6	A4	大郷町	栗原市	仙台
5092	H26.8.13	32.5	去勢	平茂勝	北国7の8	438.0	45	7.6	4	A3	村田町	白石市	東京
5093	H26.8.19	33.5	去勢	安平	隆桜	517.0	64	8.3	8	A5	登米市	登米市	仙台
5094	H26.8.19	31.3	去勢	安平	隆桜	502.5	82	8.4	10	A5	登米市	登米市	仙台
5095	H26.8.19	32.8	雌	茂重波	恒徳	437.5	70	8.5	10	A5	登米市	登米市	仙台
5096	H26.8.19	32.0	去勢	第1花国	安平	429.5	58	7.0	5	A3	登米市	蔵王町	仙台
5097	H26.8.19	30.8	去勢	福栄	紋次郎	456.0	73	7.6	5	A3	登米市	登米市	仙台
5098	H26.8.19	34.3	雌	福之国	糸福(大分)	372.0	46	6.5	6	A4	石巻市	石巻市	仙台
5099	H26.8.19	31.9	去勢	21世紀	安福165の9	502.5	58	8.0	7	A4	大崎市	大崎市	仙台
5100	H26.8.19	32.4	去勢	勝忠平	糸福(鹿児島)	483.5	57	8.5	8	A5	加美町	蔵王町	仙台
5101	H26.8.19	32.6	去勢	福之国	安平	541.0	87	9.3	11	A5	石巻市	石巻市	仙台
5102	H26.8.19	30.1	去勢	平茂勝	忠福	557.0	73	9.3	8	A5	石巻市	石巻市	仙台
5103	H26.8.19	30.7	去勢	平茂勝	北国7の8	465.0	57	7.7	7	A4	大崎市	栗原市	仙台
5104	H26.8.19	30.8	去勢	平茂勝	北国7の8	509.5	60	9.0	6	A4	色麻町	村田町	仙台
5105	H26.8.19	30.1	去勢	勝忠平	百合茂	519.5	77	9.0	11	A5	美里町	大郷町	仙台
5106	H26.8.19	32.6	去勢	北平安	平茂勝	538.0	74	7.7	10	A5	登米市	大崎市	仙台
5107	H26.8.19	27.8	去勢	勝忠平	北国7の8	491.5	70	7.1	9	A5	栗原市	大崎市	仙台
5108	H26.8.19	30.8	去勢	福桜(宮崎)	福昌	486.0	71	7.9	8	A5	栗原市	大崎市	仙台
5109	H26.8.19	30.8	去勢	勝忠平	安平	492.5	62	10.2	6	A4	栗原市	大郷町	仙台
5110	H26.8.19	30.7	去勢	勝忠平	安平	564.0	56	9.7	10	A5	栗原市	石巻市	仙台
5111	H26.8.19	30.9	去勢	菊安舞鶴	平茂勝	515.0	60	8.5	7	A4	栗原市	石巻市	仙台
5112	H26.8.19	30.2	雌	平茂勝	紋次郎	533.5	63	9.0	10	A5	栗原市	村田町	仙台
5113	H26.8.19	29.3	去勢	平茂勝	安平	468.0	64	8.2	5	A3	栗原市	白石市	仙台
5114	H26.8.19	33.8	雌	平茂勝	安福165の9	516.5	64	8.9	10	A5	登米市	登米市	仙台
5115	H26.8.19	34.3	去勢	勝忠平	茂勝	515.0	64	7.1	8	A5	仙台市	蔵王町	東京
5116	H26.8.19	32.5	去勢	平茂勝	景藤	502.5	48	8.4	6	A4	角田市	川崎町	仙台
5117	H26.8.19	32.1	去勢	第1花国	紋次郎	572.5	64	8.0	7	A4	白石市	川崎町	仙台
5118	H26.8.19	28.8	去勢	安茂勝	美津福	479.5	65	8.4	7	A4	石巻市	登米市	仙台
5119	H26.8.19	28.8	雌	貴安福	安金	367.0	53	7.3	4	A3	涌谷町	石巻市	仙台
5120	H26.8.20	30.7	去勢	茂糸桜	第2波茂	534.0	81	8.1	8	A5	涌谷町	涌谷町	東京
5121	H26.8.20	33.0	去勢	安福165の9	上福	492.0	66	8.3	7	A4	東松島市	大崎市	東京
5122	H26.8.20	28.1	去勢	秀菊安	勝忠平	422.5	65	7.3	7	A4	東松島市	大崎市	仙台
5123	H26.8.20	30.3	去勢	藤平茂(事業団)	北国7の8	579.5	92	8.9	6	A4	加美市	川崎町	仙台
5124	H26.8.20	32.0	去勢	百合茂	安福165の9	628.0	86	9.2	8	A4	大崎市	美里町	東京
5125	H26.8.20	38.3	去勢	平忠勝	茂勝	399.0	52	6.0	6	B3	登米市	石巻市	仙台
5126	H26.8.20	30.4	去勢	勝忠平	安平	405.5	54	7.3	9	A5	登米市	美里町	仙台
5127	H26.8.20	32.6	去勢	勝忠平	紋次郎	390.5	63	7.5	5	A3	栗原市	石巻市	仙台
5128	H26.8.20	32.2	去勢	勝忠平	茂重波	514.0	76	8.8	11	A5	美里町	美里町	東京
5129	H26.8.20	30.7	去勢	平茂勝	神高福	465.0	61	8.9	7	A4	南三陸町	川崎町	仙台
5130	H26.8.21	30.4	去勢	茂勝	安平	503.0	71	7.8	7	A4	登米市	登米市	東京
5131	H26.8.21	33.4	去勢	勝忠平	金幸	515.0	47	7.2	5	B3	気仙沼市	登米市	東京
5132	H26.8.21	33.8	雌	安平	福桜(宮崎)	444.0	74	7.6	7	A4	気仙沼市	登米市	東京
5133	H26.8.21	32.5	去勢	勝忠平	平茂勝	450.0	55	9.2	6	A4	登米市	登米市	東京
5134	H26.8.21	31.9	去勢	茂勝栄	菊谷	521.0	76	8.7	9	A5	登米市	登米市	東京
5135	H26.8.21	31.1	去勢	百合茂	安平	445.0	54	8.3	5	A4	登米市	登米市	東京
5136	H26.8.21	36.6	去勢	金安平	平茂勝	386.0	41	4.8	6	B3	栗原市	栗原市	東京
5137	H26.8.21	30.4	去勢	第2平茂勝	茂糸波	515.0	56	7.4	6	A4	白石市	登米市	東京
5138	H26.8.21	30.6	去勢	忠富士	安平	494.0	63	7.8	8	A5	登米市	登米市	東京
5139	H26.8.22	29.9	去勢	福桜(宮崎)	安平	504.0	57	8.3	7	A4	東松島市	東松島市	東京
5140	H26.8.22	29.8	去勢	平茂勝	安平	536.0	81	8.4	10	A5	色麻町	石巻市	東京
5141	H26.8.22	30.0	去勢	糸北国	安平	524.0	55	8.0	4	A3	加美町	石巻市	東京

茂洋枝肉成績一覽

H27.10.5 作成

宮城県畜産試験場

No.	販売日	出荷月齢	性別	母の父	母方祖父	枝肉重量	ロース芯面積	バラの厚さ	BMS No.	等級	産地	肥育地	出荷先
5142	H26.8.22	32.1	去勢	第2波茂	安福(岐阜)	497.0	72	8.4	8	A4	大崎市	東松島市	東京
5143	H26.8.22	29.5	去勢	百合茂	紋次郎	593.0	64	8.1	9	A5	石巻市	石巻市	東京
5144	H26.8.25	30.9	去勢	安茂勝	金幸	445.0	61	7.6	8	A5	登米市	登米市	東京
5145	H26.8.25	31.5	雌	福栄	紋次郎	456.0	78	8.4	10	A5	登米市	登米市	東京
5146	H26.8.25	31.0	雌	百合茂	神高福	417.0	53	7.0	5	A4	登米市	登米市	東京
5147	H26.8.25	30.4	去勢	平茂勝	忠福	551.0	69	9.8	9	A5	美里町	大郷町	東京
5148	H26.8.26	38.9	雌	平茂勝	金徳	460.0	56	7.1	8	B5	丸森町	登米市	仙台
5149	H26.8.26	28.0	去勢	平茂勝	紋次郎	632.0	84	9.3	10	A5	加美市	石巻市	東京
5150	H26.8.26	29.3	雌	平茂勝	茂重波	466.0	59	9.2	5	A3	加美町	石巻市	東京
5151	H26.8.26	31.5	去勢	金幸	神高福	450.0	61	7.6	5	A3	登米市	登米市	仙台
5152	H26.8.26	31.2	去勢	百合茂	繁奥	586.5	65	6.5	6	A4	大崎市	大崎市	仙台
5153	H26.8.26	31.0	去勢	平茂勝	茂重波	571.0	75	8.3	9	A5	大崎市	村田町	仙台
5154	H26.8.26	27.4	去勢	平茂勝	神高福	484.0	56	7.7	4	A3	美里町	大崎市	仙台
5155	H26.8.26	20.2	去勢	金幸	平茂勝	378.5	36	6.2	6	B4	登米市	登米市	仙台
5156	H26.8.26	31.3	去勢	福之国	安平	494.5	78	7.7	10	A5	栗原市	川崎町	仙台
5157	H26.8.26	29.6	雌	安平照	菊谷	455.0	79	8.3	9	A5	栗原市	東松島市	東京
5158	H26.8.26	31.2	去勢	北国7の8	平茂勝	497.5	65	8.5	6	A4	白石市	大崎市	仙台
5159	H26.8.27	31.2	去勢	勝忠平	第1花国	531.0	91	8.1	11	A5	加美町	加美町	東京
5160	H26.8.27	33.3	去勢	安茂勝	安平	464.0	71	7.5	8	A5	色麻町	栗原市	仙台
5161	H26.8.27	30.8	去勢	勝忠平	福之国	424.0	49	7.7	6	A4	石巻市	美里町	仙台
5162	H26.8.27	29.6	去勢	平茂勝	安平	461.0	67	7.4	9	A5	加美市	加美町	東京
5163	H26.8.27	30.2	去勢	平茂勝	忠福	470.0	58	7.2	7	A4	色麻町	色麻町	東京
5164	H26.8.27	30.2	去勢	勝忠平	茂糸波	572.0	96	9.1	12	A5	色麻町	加美町	東京
5165	H26.8.27	30.8	去勢	平茂勝	第5隼福	524.0	64	7.4	9	A5	色麻町	加美町	東京
5166	H26.8.27	29.2	去勢	平茂勝	北国7の8	502.0	52	7.2	6	A4	色麻町	色麻町	東京
5167	H26.8.27	29.6	去勢	平茂勝	安平	551.0	68	8.1	7	A4	加美町	加美町	東京
5168	H26.8.27	29.7	去勢	平茂勝	紋次郎	484.0	59	7.8	7	A4	加美町	加美町	東京
5169	H26.8.27	30.0	雌	平茂勝	福栄	377.0	51	7.1	8	A5	大崎市	登米市	仙台
5170	H26.8.28	32.0	雌	平茂勝	茂重波	360.0	53	6.6	6	A3	登米市	登米市	東京
5171	H26.8.28	29.7	去勢	金幸	平茂勝	620.0	57	8.1	8	A4	登米市	登米市	東京
5172	H26.8.28	34.9	去勢	勝忠平	紋次郎	361.0	42	6.1	5	B3	登米市	登米市	東京
5173	H26.8.28	33.8	去勢	金幸	平茂勝	545.0	69	7.4	6	A4	大崎市	登米市	東京
5174	H26.8.28	33.0	去勢	勝忠平	紋次郎	490.0	61	8.2	8	A5	加美市	登米市	東京
5175	H26.8.28	30.4	去勢	神勝福	第2波茂	445.0	67	7.6	6	A3	大崎市	東松島市	東京
5176	H26.8.28	32.7	去勢	勝忠平	第2波茂	514.0	59	8.3	7	A4	登米市	登米市	東京
5177	H26.8.28	34.4	雌	平茂勝	神高福	392.0	46	6.2	5	A3	登米市	登米市	東京
5178	H26.8.28	29.8	雌	福之国	隆桜	409.0	59	7.0	6	A4	東松島市	石巻市	東京
5179	H26.8.28	28.7	去勢	安茂勝	茂勝	461.5	56	8.0	9	A5	石巻市	大崎市	仙台
5180	H26.8.29	33.7	去勢	平茂勝	菊谷	543.0	68	8.6	7	A4	大崎市	角田市	東京
5181	H26.8.29	30.2	雌	照美	奥茂	450.0	67	8.2	8	A4	村田町	蔵王町	東京
5182	H26.9.1	33.3	雌	第2平茂勝	北国7の8	480.0	58	7.9	6	A4	白石市	栗原市	東京
5183	H26.9.1	34.0	去勢	勝平正	隆美	646.0	86	8.9	10	A5	大和町	大和町	東京
5184	H26.9.1	30.6	去勢	勝忠平	平茂勝	585.0	72	9.0	11	A5	栗原市	大和町	東京
5185	H26.9.1	32.3	去勢	勝忠平	第5隼福	528.0	63	7.5	9	A5	栗原市	大郷町	東京
5186	H26.9.1	29.0	去勢	第1花国	寿高	531.0	74	9.0	10	A5	東松島市	大郷町	東京
5187	H26.9.1	33.3	去勢	21世紀	平茂勝	600.0	60	8.0	7	A4	丸森町	大郷町	東京
5188	H26.9.1	31.0	去勢	平茂勝	北国7の8	558.0	59	9.3	6	A4	気仙沼市	大郷町	東京
5189	H26.9.1	28.8	去勢	百合茂	平茂勝	574.5	63	9.1	10	A5	丸森町	村田町	仙台
5190	H26.9.2	28.9	去勢	福之国	福桜(宮崎)	522.0	62	7.1	7	A4	栗原市	白石市	東京
5191	H26.9.2	26.9	去勢	平茂勝	菊谷	547.0	61	8.3	8	A5	登米市	川崎町	東京
5192	H26.9.2	33.8	去勢	金幸	平茂勝	513.0	59	7.2	7	A4	角田市	蔵王町	東京
5193	H26.9.2	32.9	去勢	北国7の8	平茂勝	597.0	53	8.2	3	B2	丸森町	角田市	東京
5194	H26.9.2	32.9	去勢	北国7の8	菊谷	621.0	85	9.4	9	A5	栗原市	角田市	東京
5195	H26.9.2	31.3	去勢	安平	隆桜	526.5	61	7.8	6	A4	大崎市	蔵王町	仙台
5196	H26.9.2	29.6	去勢	茂勝栄	北国7の8	541.5	71	8.0	8	A5	大崎市	大崎市	仙台
5197	H26.9.2	27.9	去勢	北平安	第1花国	497.0	76	8.0	9	A5	石巻市	大崎市	仙台
5198	H26.9.2	32.5	去勢	百合茂	安平	550.5	70	8.8	8	A5	涌谷町	登米市	仙台
5199	H26.9.2	32.4	去勢	勝忠平	福昌	540.5	76	9.2	9	A5	気仙沼市	登米市	仙台
5200	H26.9.2	33.1	去勢	安平	糸秀	491.5	75	8.4	10	A5	登米市	登米市	仙台
5201	H26.9.2	32.8	去勢	勝忠平	紋次郎	481.5	67	9.3	9	A5	登米市	登米市	仙台
5202	H26.9.2	34.6	去勢	勝忠平	第20平茂	510.0	52	10.6	9	A5	登米市	登米市	仙台
5203	H26.9.2	33.6	去勢	茂勝	平茂勝	514.5	73	7.8	10	A5	登米市	登米市	仙台
5204	H26.9.2	31.8	去勢	第2平茂勝	北国7の8	492.5	68	8.7	10	A5	大崎市	登米市	仙台
5205	H26.9.2	31.3	去勢	第2平茂勝	第1花国	558.5	69	9.1	11	A5	栗原市	登米市	仙台
5206	H26.9.2	29.5	去勢	百合茂	美津福	441.0	70	8.2	8	A5	登米市	登米市	仙台
5207	H26.9.2	31.1	去勢	勝忠平	福栄	544.0	71	9.9	11	A5	登米市	登米市	仙台
5208	H26.9.2	30.7	去勢	勝忠平	金幸	495.0	67	8.8	10	A5	気仙沼市	登米市	仙台
5209	H26.9.2	32.2	去勢	金幸	平茂勝	548.0	67	7.4	7	A4	気仙沼市	登米市	仙台
5210	H26.9.2	29.9	去勢	忠富士	隆桜	510.5	62	8.4	9	A5	気仙沼市	登米市	仙台
5211	H26.9.2	32.6	去勢	平茂勝	安福165の9	573.0	83	9.0	10	A5	登米市	登米市	仙台
5212	H26.9.2	30.0	去勢	百合茂	神高福	616.0	81	9.3	9	A5	大崎市	登米市	仙台
5213	H26.9.2	31.7	去勢	平茂勝	安平	549.0	59	10.2	6	A4	登米市	登米市	仙台
5214	H26.9.2	31.5	去勢	天保院斗	第2波茂	518.5	62	9.1	9	A5	気仙沼市	登米市	仙台
5215	H26.9.2	31.3	去勢	安平照	金幸	506.5	66	8.4	9	A5	登米市	登米市	仙台
5216	H26.9.2	31.7	去勢	照美	福桜(宮崎)	561.5	85	9.6	12	A5	登米市	登米市	仙台
5217	H26.9.2	28.2	去勢	金幸	平茂勝	646.5	75	8.7	9	A5	美里町	登米市	仙台
5218	H26.9.2	30.3	雌	第1花国	安福(岐阜)	405.0	56	7.3	6	A4	色麻町	登米市	仙台
5219	H26.9.2	31.1	雌	平茂勝	北国7の8	490.0	50	9.0	8	B5	登米市	登米市	仙台
5220	H26.9.2	32.7	雌	奥北茂	平茂勝	385.0	61	8.2	9	A5	登米市	登米市	仙台
5221	H26.9.2	29.5	雌	平茂勝	谷秋	441.5	45	7.3	4	A3	南三陸町	登米市	仙台
5222	H26.9.3	31.4	去勢	平茂勝	紋次郎	555.5	54	8.3	6	A4	栗原市	川崎町	仙台
5223	H26.9.3	31.0	去勢	安糸福	平茂勝	504.5	73	8.8	10	A5	石巻市	白石市	仙台
5224	H26.9.3	33.8	去勢	安福久	平茂勝	520.5	81	8.7	11	A5	石巻市	白石市	仙台
5225	H26.9.3	31.3	去勢	第2平茂勝	茂勝	521.0	78	10.7	10	A5	村田町	石巻市	仙台
5226	H26.9.3	30.8	去勢	平茂勝	忠福	593.0	73	9.2	9	A5	気仙沼市	登米市	仙台
5227	H26.9.3	31.3	去勢	平茂勝	第1花国	464.0	64	8.0	9	A5	登米市	登米市	仙台
5228	H26.9.3	30.3	去勢	平茂勝	安糸	522.5	72	9.1	5	A4	登米市	登米市	仙台
5229	H26.9.3	31.6	去勢	第6栄	茂勝	423.0	61	8.2	9	A5	岩沼市	石巻市	仙台
5230	H26.9.3	28.7	去勢	安平照	北国7の8	451.5	65	7.3	7	A4	美里町	白石市	仙台
5231	H26.9.3	30.1	去勢	勝忠平	北国7の8	591.0	75	9.3	8	A5	大崎市	村田町	仙台
5232	H26.9.3	30.7	去勢	勝忠平	金幸	579.5	69	9.6	7	A4	栗原市	村田町	仙台
5233	H26.9.3	29.8	去勢	平茂勝	北国7の8	567.5	65	9.3	8	A5	登米市	村田町	仙台
5234	H26.9.3	35.9	去勢	奥北茂	茂勝	520.5	53	6.2	4	B3	大崎市	大崎市	仙台
5235	H26.9.3	30.1	去勢	百合茂	平茂勝	575.0	75	9.7	9	A5	大崎市	大崎市	仙台
5236	H26.9.3	30.1	去勢	安平	隆美	576.0	67	7.7	4	A3	大崎市	大崎市	仙台
5237	H26.9.3	31.4	去勢	安平照	第1花国	532.0	71	8.4	9	A5	栗原市	大崎市	仙台
5238	H26.9.3	30.5	去勢	第2平茂勝	北国7の8	529.5	73	8.0	10	A5	大崎市	大崎市	仙台

茂洋枝肉成績一覽

H27.10.5 作成

宮城県畜産試験場

No.	販売日	出荷月齢	性別	母の父	母方祖父	枝肉重量	ロース芯面積	バラの厚さ	BMS No.	等級	産地	肥育地	出荷先
5239	H26.9.3	32.1	去勢	平茂勝	紋次郎	463.5	63	8.1	8	A5	登米市	登米市	仙台
5240	H26.9.3	31.1	去勢	勝忠平	茂糸波	529.5	73	8.1	7	A4	登米市	登米市	仙台
5241	H26.9.3	31.2	去勢	平茂勝	福桜(宮崎)	523.5	69	7.9	9	A5	登米市	登米市	仙台
5242	H26.9.3	31.5	去勢	金幸	平茂勝	550.0	70	7.5	10	A5	登米市	登米市	仙台
5243	H26.9.3	30.9	去勢	福桜(宮崎)	福茂	467.5	73	7.6	9	A5	登米市	登米市	仙台
5244	H26.9.3	31.8	去勢	北国茂	松福美	429.5	53	6.7	6	A4	大郷町	登米市	仙台
5245	H26.9.3	30.5	去勢	百合茂	安平	506.0	78	7.3	10	A5	栗原市	蔵王町	仙台
5246	H26.9.3	29.9	去勢	第1花国	菊谷	457.5	58	7.8	8	A5	石巻市	白石市	仙台
5247	H26.9.3	30.1	去勢	勝忠平	景藤	558.0	72	7.0	5	A3	栗原市	川崎町	仙台
5248	H26.9.3	27.5	雌	平茂勝	第5隼福	445.5	55	7.6	6	B4	涌谷町	美里町	仙台
5249	H26.9.3	31.4	雌	百合茂	忠福	408.5	53	6.3	5	A3	登米市	登米市	仙台
5250	H26.9.3	30.1	雌	金幸	平茂勝	429.0	70	7.8	7	A4	登米市	石巻市	仙台
5251	H26.9.3	28.1	雌	百合茂	第2波茂	499.5	67	8.7	9	A5	登米市	登米市	仙台
5252	H26.9.3	29.1	雌	安糸福	平茂勝	431.5	72	8.2	9	A5	大崎市	大崎市	仙台
5253	H26.9.3	31.8	雌	安福165の9	景藤	447.5	61	8.7	8	A5	栗原市	角田市	仙台
5254	H26.9.3	29.3	去勢	藤平茂(事業団)	安平	477.5	55	7.2	7	A4	大崎市	登米市	仙台
5255	H26.9.3	29.0	去勢	勝忠平	金幸	579.0	60	8.6	7	A4	栗原市	登米市	仙台
5256	H26.9.3	30.3	去勢	忠富士	福桜(宮崎)	573.0	69	9.4	8	A5	栗原市	登米市	東京
5257	H26.9.3	29.5	去勢	安糸福	勝忠平	445.0	63	9.0	7	A4	登米市	登米市	東京
5258	H26.9.3	32.1	去勢	平茂勝	神高福	520.0	61	10.5	6	A4	登米市	登米市	東京
5259	H26.9.3	32.2	去勢	百合茂	平茂勝	453.0	82	8.6	9	A5	登米市	登米市	東京
5260	H26.9.3	30.6	去勢	藤平茂(事業団)	第2波茂	449.0	55	7.6	9	A5	登米市	登米市	東京
5261	H26.9.3	33.7	雌	安平照	平茂勝	434.0	62	7.4	10	A5	登米市	登米市	東京
5262	H26.9.4	31.7	去勢	勝忠平	茂勝	489.0	57	7.2	7	A4	登米市	大崎市	東京
5263	H26.9.4	31.6	去勢	平茂勝	忠福	621.0	64	8.5	8	A5	栗原市	大崎市	東京
5264	H26.9.4	30.7	去勢	百合茂	平茂勝	622.0	68	9.0	9	A5	加美町	大崎市	東京
5265	H26.9.4	31.2	去勢	金幸	平茂勝	494.0	48	8.0	7	A4	大崎市	大崎市	東京
5266	H26.9.4	30.1	去勢	平茂勝	忠福	505.0	55	7.8	4	A3	美里町	大崎市	東京
5267	H26.9.4	29.8	去勢	福之國	福桜(宮崎)	571.0	59	8.5	7	A4	栗原市	大崎市	東京
5268	H26.9.4	29.7	去勢	金幸	平茂勝	566.0	63	8.4	8	A5	加美町	大崎市	東京
5269	H26.9.4	31.9	雌	勝忠平	安平	456.0	62	8.2	8	A5	栗原市	大崎市	東京
5270	H26.9.4	31.6	雌	平茂勝	福栄	395.0	40	7.9	4	A3	南三陸町	大崎市	東京
5271	H26.9.4	30.0	去勢	平茂勝	糸姫	577.5	59	9.3	6	A4	亘理町	川崎町	仙台
5272	H26.9.5	34.2	雌	平茂勝	栗富の10	486.0	67	8.0	11	A5	大崎市	美里町	東京
5273	H26.9.5	33.7	去勢	勝忠平	安平	586.0	68	9.1	11	A5	大和町	美里町	東京
5274	H26.9.5	31.7	去勢	第1花国	菊谷	506.0	69	7.7	10	A5	登米市	美里町	東京
5275	H26.9.5	32.0	去勢	第1花国	神高福	537.0	66	8.3	10	A5	南三陸町	美里町	東京
5276	H26.9.5	32.4	去勢	勝忠平	奥茂	442.0	58	8.2	9	A5	栗原市	美里町	東京
5277	H26.9.5	31.8	去勢	平茂勝	北国7の8	607.0	74	9.6	9	A5	丸森町	美里町	東京
5278	H26.9.5	32.2	去勢	安平照	安谷	481.0	67	8.1	10	A5	気仙沼市	美里町	東京
5279	H26.9.5	33.9	去勢	平茂勝	第5隼福	537.0	57	8.0	7	A4	大崎市	美里町	東京
5280	H26.9.5	24.7	雌	第2平茂勝	第1花国	302.5	38	6.0	3	A2	登米市	登米市	仙台
5281	H26.9.8	33.9	去勢	茂糸波	紋次郎	526.5	72	10.2	9	A5	登米市	登米市	仙台
5282	H26.9.8	31.2	去勢	藤平茂(事業団)	第1花国	516.5	54	10.0	6	A4	登米市	登米市	仙台
5283	H26.9.9	29.8	去勢	百合茂	安福久	596.0	82	9.1	8	A5	登米市	登米市	東京
5284	H26.9.9	35.7	去勢	百合茂	安平	624.0	78	9.1	9	A5	登米市	登米市	東京
5285	H26.9.9	32.7	去勢	安平照	北国7の8	525.0	64	8.7	9	A5	登米市	登米市	東京
5286	H26.9.9	29.8	雌	平茂勝	安谷土井	465.0	73	8.0	8	A5	登米市	登米市	東京
5287	H26.9.9	31.0	雌	平茂勝	北国7の8	535.0	61	8.6	7	A4	登米市	登米市	東京
5288	H26.9.9	31.5	去勢	勝忠平	安福165の9	477.0	61	7.5	6	A4	富谷町	大崎市	仙台
5289	H26.9.9	29.7	去勢	松福美	平茂勝	526.5	80	8.0	9	A5	石巻市	大崎市	仙台
5290	H26.9.9	31.6	去勢	平茂勝	紋次郎	475.5	61	7.2	7	A4	色麻町	大崎市	仙台
5291	H26.9.9	31.4	去勢	勝忠平	茂勝	482.0	70	8.2	11	A5	美里町	大崎市	仙台
5292	H26.9.9	29.9	去勢	第1花国	安平	585.5	80	9.2	11	A5	登米市	大崎市	仙台
5293	H26.9.9	30.6	去勢	勝忠平	安平	547.0	70	8.7	7	A4	栗原市	川崎町	仙台
5294	H26.9.9	31.6	去勢	菊安舞鶴	平茂勝	467.0	71	8.3	7	A4	登米市	登米市	仙台
5295	H26.9.9	30.4	去勢	第2平茂勝	安平	566.5	66	8.7	8	A5	登米市	村田町	仙台
5296	H26.9.9	30.1	去勢	福之國	福桜(宮崎)	539.5	74	8.0	7	A4	石巻市	村田町	仙台
5297	H26.9.10	32.3	去勢	平茂勝	忠福	554.0	60	7.9	4	A3	登米市	大郷町	東京
5298	H26.9.10	30.7	去勢	金幸	平茂勝	643.0	93	11.0	10	A5	丸森町	大和町	東京
5299	H26.9.10	28.7	去勢	平茂勝	糸福(岐阜)	572.0	59	8.4	8	A5	石巻市	大郷町	東京
5300	H26.9.10	29.6	去勢	勝忠平	金幸	583.0	76	8.7	10	A5	栗原市	大郷町	東京
5301	H26.9.10	29.3	去勢	第1花国	安平	542.0	69	8.1	8	A5	加美町	大郷町	東京
5302	H26.9.10	27.5	去勢	平茂勝	神高福	626.0	69	9.7	9	A5	大崎市	大郷町	東京
5303	H26.9.10	29.2	去勢	勝忠平	安平	598.0	93	8.5	12	A5	白石市	登米市	仙台
5304	H26.9.10	33.1	去勢	平茂勝	紋次郎	541.5	69	8.5	8	A5	登米市	登米市	仙台
5305	H26.9.10	33.2	去勢	安福165の9	神高福	518.5	64	9.1	10	A5	登米市	登米市	仙台
5306	H26.9.10	33.7	去勢	糸安平	波茂	499.0	65	8.2	7	A4	大崎市	登米市	仙台
5307	H26.9.10	29.9	去勢	平茂勝	安平	525.0	70	9.5	10	A5	登米市	登米市	仙台
5308	H26.9.10	30.3	去勢	百合茂	平茂勝	612.5	70	8.3	6	A4	登米市	登米市	仙台
5309	H26.9.10	32.0	雌	平茂勝	神高福	433.5	67	9.2	7	A4	南三陸町	登米市	仙台
5310	H26.9.10	31.8	去勢	安福165の9	第1花国	550.0	74	9.4	10	A5	大崎市	大崎市	仙台
5311	H26.9.10	31.3	去勢	福之國	安平	445.0	67	8.7	8	A5	登米市	大崎市	仙台
5312	H26.9.10	31.8	去勢	藤平茂(事業団)	菊谷	518.5	54	9.7	8	A5	色麻町	大崎市	仙台
5313	H26.9.10	29.5	去勢	安糸福	平茂勝	553.0	58	8.7	6	A4	栗原市	大崎市	仙台
5314	H26.9.10	29.6	去勢	勝忠平	北国7の8	553.5	74	8.2	8	A5	白石市	大崎市	仙台
5315	H26.9.10	28.9	去勢	安平照	平茂勝	473.5	71	8.4	7	A4	加美町	加美町	仙台
5316	H26.9.10	35.1	去勢	第2平茂勝	茂勝	507.0	63	8.5	9	A5	大崎市	美里町	仙台
5317	H26.9.10	30.6	去勢	安福久	勝忠平	621.5	124	9.4	12	A5	登米市	大郷町	仙台
5318	H26.9.10	33.7	去勢	百合茂	安平照	561.5	78	8.2	9	A5	川崎町	石巻市	仙台
5319	H26.9.10	30.8	去勢	勝忠平	北国7の8	609.0	85	10.2	12	A5	大崎市	石巻市	仙台
5320	H26.9.10	28.5	去勢	安茂勝	安平	547.0	54	8.9	7	A4	大衡村	大郷町	仙台
5321	H26.9.11	33.1	去勢	平茂勝	北国7の8	432.5	62	8.3	9	A5	涌谷町	美里町	仙台
5322	H26.9.11	31.8	去勢	茂勝	安平	499.0	72	8.1	7	A4	登米市	登米市	東京
5323	H26.9.11	32.6	去勢	第2波茂	平茂勝	512.0	60	8.8	6	A4	登米市	登米市	東京
5324	H26.9.11	33.5	去勢	平茂勝	茂勝	554.0	91	8.2	12	A5	登米市	登米市	東京
5325	H26.9.11	31.6	去勢	平茂勝	紋次郎	570.0	69	9.2	10	A5	石巻市	登米市	東京
5326	H26.9.11	31.6	去勢	忠富士	安平	588.0	64	9.1	8	A5	石巻市	登米市	東京
5327	H26.9.11	30.9	去勢	平茂勝	福之國	543.0	59	7.1	6	A4	石巻市	登米市	東京
5328	H26.9.11	31.8	去勢	茂勝	第2波茂	541.0	89	8.4	10	A5	登米市	登米市	東京
5329	H26.9.11	31.3	去勢	勝忠平	安平	499.0	78	8.6	10	A5	登米市	登米市	東京
5330	H26.9.11	31.8	去勢	勝忠平	神高福	637.0	65	8.5	7	B4	涌谷町	涌谷町	東京
5331	H26.9.12	33.0	雌	安平	福桜(宮崎)	435.0	61	6.5	7	A4	大崎市	栗原市	東京
5332	H26.9.12	30.0	去勢	平茂勝	安平照	564.0	76	8.2	10	A5	石巻市	石巻市	東京
5333	H26.9.12	31.3	去勢	百合茂	紋次郎	492.0	67	7.5	9	A5	大崎市	東松島市	東京
5334	H26.9.12	31.7	去勢	勝忠平	安平	575.0	96	8.8	11	A5	加美町	石巻市	東京
5335	H26.9.12	29.1	去勢	勝忠平	北国7の8	647.0	81	9.2	9	A5	石巻市	石巻市	東京

茂洋枝肉成績一覽

H27.10.5 作成

宮城県畜産試験場

No.	販売日	出荷月齢	性別	母の父	母方祖父	枝肉重量	ロース芯面積	バラの厚さ	BMS No.	等級	産地	肥育地	出荷先
5336	H26.9.12	28.5	雌	勝忠平	安平	467.0	57	7.8	6	A4	角田市	石巻市	東京
5337	H26.9.12	32.9	去勢	安平	隆桜	496.0	60	7.1	7	A4	登米市	登米市	東京
5338	H26.9.12	33.3	去勢	第1花国	平茂勝	557.0	78	7.3	9	A5	気仙沼市	登米市	東京
5339	H26.9.12	32.0	去勢	金幸	平茂勝	518.0	62	7.0	9	A5	登米市	登米市	東京
5340	H26.9.12	25.3	去勢	茂勝	平茂勝	472.5	47	6.7	4	A3	栗原市	川崎町	仙台
5341	H26.9.16	31.3	去勢	勝忠平	第1花国	644.0	73	9.6	8	A5	石巻市	白石市	東京
5342	H26.9.16	31.8	去勢	勝忠平	百合茂	566.0	81	8.2	9	A5	登米市	白石市	東京
5343	H26.9.16	32.3	去勢	勝忠平	第1花国	619.0	60	8.9	6	B4	大崎市	白石市	東京
5344	H26.9.17	26.3	雌	美津照重	平茂勝	359.0	56	6.1	4	A3	川崎町	東松島市	仙台
5345	H26.9.17	30.0	雌	第1花国	平茂勝	411.5	56	8.6	7	A4	登米市	登米市	仙台
5346	H26.9.17	31.7	雌	百合茂	神高福	414.5	50	7.7	6	A4	登米市	登米市	仙台
5347	H26.9.17	25.2	雌	平茂勝	北国7の8	408.0	45	7.4	3	B3	大崎市	大崎市	仙台
5348	H26.9.17	35.5	去勢	安平	隆桜	517.0	70	9.0	9	A5	大崎市	大崎市	仙台
5349	H26.9.17	32.0	去勢	平茂勝	安平	616.5	75	9.0	7	A4	色麻町	蔵王町	仙台
5350	H26.9.17	31.3	去勢	勝忠平	菊谷	530.0	59	8.7	7	A4	栗原市	川崎町	仙台
5351	H26.9.17	29.1	去勢	福之国	安平	466.0	67	8.4	5	A3	石巻市	白石市	仙台
5352	H26.9.17	30.9	去勢	勝忠平	北国7の8	535.0	68	8.3	5	A3	加美町	大崎市	仙台
5353	H26.9.17	31.6	去勢	安糸福	勝忠平	451.0	62	8.1	5	A4	栗原市	大崎市	仙台
5354	H26.9.17	30.7	去勢	金幸	平茂勝	556.5	68	8.7	6	A4	美里町	大崎市	仙台
5355	H26.9.17	30.1	去勢	北平安	平茂勝	582.0	75	8.9	10	A5	美里町	大崎市	仙台
5356	H26.9.17	31.2	去勢	安糸福	平茂勝	533.5	58	9.3	8	A5	大郷町	石巻市	仙台
5357	H26.9.17	30.5	去勢	美津福	平茂勝	585.5	75	8.7	9	A5	加美町	石巻市	仙台
5358	H26.9.17	32.8	去勢	百合茂	安平照	399.5	51	7.2	7	A4	石巻市	石巻市	仙台
5359	H26.9.17	31.5	去勢	平茂勝	安福165の9	504.0	51	7.8	6	A4	仙台市	村田町	仙台
5360	H26.9.17	30.8	去勢	福之国	安平	512.0	60	8.4	6	A4	栗原市	大和町	仙台
5361	H26.9.17	30.3	去勢	安茂勝	茂勝	494.5	71	9.2	8	A5	大崎市	登米市	仙台
5362	H26.9.17	32.6	去勢	平茂勝	北国7の8	450.5	59	7.8	9	A5	気仙沼市	登米市	仙台
5363	H26.9.17	29.4	去勢	勝忠平	福桜(宮崎)	608.0	82	8.0	9	A5	栗原市	登米市	仙台
5364	H26.9.17	29.6	去勢	勝忠平	北国7の8	501.0	63	8.1	6	A4	登米市	登米市	仙台
5365	H26.9.17	29.0	去勢	勝忠平	福之国	599.5	79	11.6	6	A4	栗原市	大崎市	仙台
5366	H26.9.18	29.3	去勢	忠富士	福桜(宮崎)	489.0	58	7.4	6	A4	色麻町	色麻町	東京
5367	H26.9.18	30.4	去勢	平茂勝	茂重波	422.5	49	7.7	3	A2	蔵王町	白石市	仙台
5368	H26.9.18	30.4	去勢	高栄	奥茂	497.0	56	8.5	4	A3	丸森町	白石市	仙台
5369	H26.9.19	28.5	去勢	安茂勝	美津照	538.0	67	8.6	8	A5	石巻市	大郷町	東京
5370	H26.9.19	30.4	去勢	金幸	平茂勝	557.0	76	8.2	9	A5	気仙沼市	南三陸町	東京
5371	H26.9.19	31.5	去勢	安平幸	勝忠平	514.0	92	9.1	12	A5	栗原市	登米市	東京
5372	H26.9.22	31.9	去勢	茂勝	平茂勝	429.0	57	7.5	8	A5	栗原市	栗原市	東京
5373	H26.9.22	30.0	去勢	茂勝	平茂勝	421.0	56	7.5	6	A4	加美町	栗原市	東京
5374	H26.9.22	32.7	雌	第1花国	勝忠平	403.0	56	6.9	4	A3	栗原市	栗原市	東京
5375	H26.9.22	30.1	雌	安福久	平茂勝	384.0	60	7.4	7	A4	栗原市	栗原市	東京
5376	H26.9.22	32.3	雌	第1花国	紋次郎	442.0	60	8.0	6	A4	登米市	登米市	東京
5377	H26.9.22	32.4	雌	第2平茂勝	茂糸波	528.0	69	8.0	12	A5	登米市	登米市	東京
5378	H26.9.22	32.3	雌	平茂勝	茂重波	515.0	61	8.2	6	A4	仙台市	登米市	東京
5379	H26.9.22	30.1	去勢	第1花国	北国7の8	685.0	87	9.6	11	A5	登米市	登米市	東京
5380	H26.9.22	33.6	去勢	百合茂	北国7の8	575.0	71	8.1	11	A5	登米市	登米市	東京
5381	H26.9.24	32.6	去勢	北乃大福	北国7の8	462.0	68	8.5	10	A5	気仙沼市	登米市	東京
5382	H26.9.24	33.0	雌	平茂勝	紋次郎	480.0	57	9.0	7	A4	白石市	蔵王町	東京
5383	H26.9.24	29.4	去勢	平茂勝	安平照	541.0	69	9.3	8	A5	登米市	大崎市	仙台
5384	H26.9.24	29.7	去勢	金幸	平茂勝	463.5	61	8.2	8	A5	登米市	大崎市	仙台
5385	H26.9.24	32.7	去勢	北国7の8	菊谷	532.0	68	8.8	8	A5	加美町	大崎市	仙台
5386	H26.9.24	30.4	去勢	平茂勝	第5集福	407.5	49	7.3	6	A4	栗原市	大崎市	仙台
5387	H26.9.24	32.4	去勢	茂勝	福昌	516.5	67	8.5	4	A3	栗原市	川崎町	仙台
5388	H26.9.24	34.0	雌	平茂勝	谷秋	420.5	56	7.8	6	A4	大崎市	登米市	仙台
5389	H26.9.25	36.8	雌	茂勝	平茂勝	327.5	46	6.1	6	B4	登米市	美里町	仙台
5390	H26.9.25	32.3	去勢	第1花国	安平	444.5	70	7.7	10	A5	石巻市	石巻市	仙台
5391	H26.9.25	31.7	雌	平茂勝	福栄	376.0	54	8.0	7	A4	登米市	角田市	仙台
5392	H26.9.25	29.5	去勢	北国7の8	紋次郎	520.0	54	7.7	5	B3	登米市	川崎町	仙台
5393	H26.9.25	29.8	去勢	百合茂	平茂勝	629.0	110	8.6	11	A5	石巻市	村田町	仙台
5394	H26.9.26	29.2	去勢	平茂勝	安平	575.5	61	8.8	6	A4	色麻町	村田町	仙台
5395	H26.9.26	30.8	去勢	安平	福桜(宮崎)	401.0	55	7.7	7	A4	気仙沼市	南三陸町	仙台
5396	H26.9.26	30.9	去勢	紋次郎	賢晴	455.5	63	8.2	6	A4	登米市	南三陸町	仙台
5397	H26.9.26	32.9	去勢	勝忠平	紋次郎	485.0	68	7.9	9	A5	大崎市	登米市	東京
5398	H26.9.26	31.8	去勢	平茂勝	安福165の9	503.0	51	8.2	4	A3	登米市	登米市	東京
5399	H26.9.26	30.9	去勢	勝忠平	高栄	598.0	77	8.1	11	A5	登米市	登米市	東京
5400	H26.9.29	31.8	去勢	平茂勝	安平	475.0	52	6.8	4	A3	栗原市	村田町	東京
5401	H26.9.29	33.6	雌	安平	隆桜	463.0	67	7.5	8	A4	加美町	白石市	東京
5402	H26.9.29	32.9	雌	神勝福	高栄	365.0	54	6.3	5	A3	加美町	蔵王町	東京
5403	H26.9.29	30.4	去勢	勝忠平	北国7の8	495.0	73	7.6	7	A4	涌谷町	石巻市	東京
5404	H26.9.29	30.5	去勢	勝忠平	紋次郎	495.0	63	6.8	6	A4	大衡村	東松島市	東京
5405	H26.9.30	36.7	去勢	菊谷	北国7の8	360.0	49	4.7	6	B4	登米市	登米市	東京
5406	H26.9.30	34.0	雌	百合茂	安平	373.0	56	7.2	8	A5	栗原市	栗原市	東京
5407	H26.9.30	30.1	雌	奥北茂	金幸	395.0	57	6.8	6	A4	登米市	登米市	東京
5408	H26.9.30	29.7	去勢	北国7の8	紋次郎	503.5	56	7.9	7	A4	色麻町	大崎市	仙台
5409	H26.9.30	30.1	去勢	茂勝	茂糸波	442.5	57	8.5	8	A5	白石市	大崎市	仙台
5410	H26.10.1	28.7	雌	茂勝	平茂勝	310.5	43	5.8	3	A2	栗原市	栗原市	仙台
5411	H26.10.1	29.6	去勢	平茂勝	菊谷	541.5	49	9.2	6	A4	石巻市	村田町	仙台
5412	H26.10.1	29.7	去勢	金幸	平茂勝	600.0	58	9.2	6	B4	古川市	村田町	仙台
5413	H26.10.1	33.9	去勢	菊谷	恒徳	519.0	67	7.9	7	A4	登米市	登米市	東京
5414	H26.10.1	33.9	去勢	平茂勝	茂勝	524.0	48	7.7	6	B4	大崎市	大崎市	東京
5415	H26.10.1	33.1	雌	平茂勝	神高福	388.0	46	5.8	9	B5	加美町	大崎市	東京
5416	H26.10.2	31.3	去勢	平茂勝	美津福	571.5	66	9.2	9	A5	大崎市	川崎町	仙台
5417	H26.10.2	30.1	去勢	平茂勝	神高福	548.5	79	9.0	11	A5	栗原市	登米市	仙台
5418	H26.10.2	34.8	去勢	平茂勝	北国7の8	517.0	62	7.7	6	A4	古川市	登米市	仙台
5419	H26.10.2	30.6	去勢	安糸福	平茂勝	561.5	82	8.0	8	A5	栗原市	石巻市	仙台
5420	H26.10.2	32.7	去勢	平茂勝	神高福	545.0	57	9.6	8	A4	栗原市	蔵王町	仙台
5421	H26.10.2	30.0	去勢	茂系桜	安平	464.0	44	7.8	4	B3	角田市	角田市	仙台
5422	H26.10.2	37.8	雌	平茂勝	神高福	433.0	47	6.8	4	B2	加美町	加美町	仙台
5423	H26.10.2	29.5	去勢	安糸福	勝忠平	533.0	55	8.0	8	A5	栗原市	大郷町	東京
5424	H26.10.2	29.2	去勢	平茂勝	安平	540.0	54	8.6	6	A4	加美町	大郷町	東京
5425	H26.10.2	29.6	去勢	平茂勝	北国7の8	572.0	60	7.3	8	A5	大衡村	大郷町	東京
5426	H26.10.3	32.5	去勢	茂重波	第2波茂	431.5	61	7.8	5	A3	登米市	大崎市	仙台
5427	H26.10.3	29.4	去勢	美津照	平茂勝	422.0	45	6.7	4	A3	登米市	村田町	仙台
5428	H26.10.3	32.3	去勢	平茂勝	神高福	508.0	64	7.6	11	A5	栗原市	栗原市	東京
5429	H26.10.3	29.5	去勢	平茂勝	第5集福	553.0	56	8.3	10	A5	栗原市	栗原市	東京
5430	H26.10.3	33.9	雌	勝忠平	北国7の8	441.0	62	7.2	6	A4	松島町	栗原市	東京
5431	H26.10.6	30.8	去勢	安茂勝	北国7の8	546.0	64	8.7	8	A4	大崎市	蔵王町	仙台
5432	H26.10.6	31.6	去勢	百合茂	第1花国	590.5	84	8.2	11	A5	涌谷町	蔵王町	仙台

茂洋枝肉成績一覽

H27.10.5 作成

宮城県畜産試験場

No.	販売日	出荷月齢	性別	母の父	母方祖父	枝肉重量	ロース芯面積	バラの厚さ	BMS No.	等級	産地	肥育地	出荷先
5433	H26.10.6	25.4	去勢	勝忠平	神高福	386.0	44	6.8	4	A3	栗原市	大崎市	仙台
5434	H26.10.6	30.5	雌	福栄	北国7の8	425.0	52	7.5	5	A3	登米市	登米市	東京
5435	H26.10.6	31.8	雌	百合茂	福之国	490.0	76	8.6	11	A5	大郷町	登米市	東京
5436	H26.10.6	31.9	去勢	奥北茂	第2波茂	427.0	60	7.4	7	A4	登米市	登米市	東京
5437	H26.10.6	31.2	去勢	勝忠平	菊谷	587.0	69	8.0	9	A5	登米市	登米市	東京
5438	H26.10.6	31.5	去勢	百合茂	第1花国	593.0	66	8.2	8	A5	登米市	登米市	東京
5439	H26.10.6	30.7	雌	福栄	茂勝	417.0	59	6.5	7	A4	石巻市	登米市	東京
5440	H26.10.6	32.6	雌	安平	隆美	420.0	66	8.0	8	A5	登米市	登米市	東京
5441	H26.10.6	32.1	去勢	平茂勝	紋次郎	487.0	55	7.2	7	A4	栗原市	登米市	東京
5442	H26.10.6	31.6	雌	平茂勝	神高福	561.0	67	9.8	11	A5	栗原市	登米市	東京
5443	H26.10.6	32.0	雌	菊谷	福桜(宮崎)	477.0	68	8.4	8	A5	栗原市	登米市	東京
5444	H26.10.6	30.3	雌	百合茂	金幸	549.0	74	8.2	10	A5	登米市	登米市	東京
5445	H26.10.6	33.2	雌	第2波茂	茂糸波	524.0	62	8.1	9	A5	大崎市	登米市	東京
5446	H26.10.6	33.6	雌	勝忠平	北国7の8	481.0	58	9.0	9	A5	登米市	登米市	東京
5447	H26.10.6	32.0	雌	平茂勝	北国7の8	457.0	62	8.0	9	A5	栗原市	登米市	東京
5448	H26.10.6	31.9	雌	平茂勝	高栄	441.0	68	7.2	10	A5	栗原市	登米市	東京
5449	H26.10.6	32.1	雌	勝忠平	北国7の8	427.0	64	6.7	9	A5	栗原市	登米市	東京
5450	H26.10.6	31.9	雌	福栄	茂重波	470.0	60	7.1	7	A4	登米市	登米市	東京
5451	H26.10.6	31.8	雌	北国7の8	紋次郎	473.0	53	8.0	6	A4	古川市	登米市	東京
5452	H26.10.7	30.8	去勢	平茂勝	神高福	578.0	69	8.0	10	A5	加美町	蔵王町	仙台
5453	H26.10.7	31.9	去勢	平茂勝	北国7の8	487.5	65	7.8	5	A3	栗原市	古川市	仙台
5454	H26.10.7	30.8	去勢	金幸	平茂勝	458.0	56	6.6	6	B4	古川市	古川市	仙台
5455	H26.10.7	26.7	去勢	第1花国	第2平茂勝	380.5	27	6.8	2	B2	加美町	古川市	仙台
5456	H26.10.7	32.3	去勢	百合茂	安福165の9	441.5	57	8.0	7	A4	登米市	登米市	仙台
5457	H26.10.7	31.7	去勢	金幸	平茂勝	466.0	54	7.2	5	A3	登米市	登米市	仙台
5458	H26.10.7	30.8	去勢	平茂勝	神高福	547.5	55	7.9	4	B3	古川市	登米市	仙台
5459	H26.10.7	29.9	去勢	金幸	平茂勝	615.0	71	9.3	7	A4	丸森町	登米市	仙台
5460	H26.10.7	30.5	雌	平茂勝	福栄	404.5	65	7.6	7	A4	登米市	登米市	仙台
5461	H26.10.7	30.6	去勢	平茂勝	忠福	545.5	60	7.5	4	A3	南三陸町	川崎町	仙台
5462	H26.10.8	30.4	去勢	平茂勝	北国7の8	563.5	58	8.2	7	A4	大崎市	古川市	仙台
5463	H26.10.8	31.1	去勢	勝忠平	平茂勝	488.0	45	7.8	5	B3	加美町	古川市	仙台
5464	H26.10.8	30.9	去勢	勝忠平	茂勝	599.0	74	8.7	9	A5	美里町	古川市	仙台
5465	H26.10.8	30.7	去勢	美津照	福栄	540.0	67	8.2	6	A4	石巻市	古川市	仙台
5466	H26.10.8	30.1	去勢	勝忠平	奥北茂	592.0	71	8.9	11	A5	白石市	古川市	仙台
5467	H26.10.8	29.3	去勢	勝忠平	北国7の8	512.0	69	8.2	9	A5	登米市	登米市	仙台
5468	H26.10.8	29.8	去勢	百合茂	金幸	631.0	80	9.8	10	A5	登米市	登米市	仙台
5469	H26.10.8	29.2	去勢	平茂勝	北国7の8	561.5	67	9.0	7	A4	丸森町	登米市	仙台
5470	H26.10.8	34.1	去勢	勝忠平	菊谷	614.0	68	9.2	9	A5	登米市	登米市	仙台
5471	H26.10.8	31.8	去勢	平茂勝	特選	523.5	73	8.3	9	A5	登米市	登米市	仙台
5472	H26.10.8	30.9	去勢	勝忠平	茂糸波	509.0	77	8.3	12	A5	登米市	登米市	仙台
5473	H26.10.8	32.2	去勢	金幸	平茂勝	536.5	52	8.7	7	B4	登米市	登米市	仙台
5474	H26.10.8	32.1	去勢	北平安	百合茂	530.5	76	9.4	10	A5	石巻市	石巻市	仙台
5475	H26.10.8	34.0	去勢	福栄	第1花国	547.0	71	8.1	6	A4	登米市	登米市	仙台
5476	H26.10.8	33.7	去勢	福栄	北仁	514.0	77	8.6	10	A5	登米市	登米市	仙台
5477	H26.10.8	33.2	去勢	安平照	北国7の8	445.5	62	7.3	10	A5	登米市	登米市	仙台
5478	H26.10.8	31.8	去勢	百合茂	神高福	514.5	56	8.5	9	A5	角田市	白石市	仙台
5479	H26.10.8	30.3	去勢	平茂勝	第5集福	613.5	72	10.5	9	A5	大衡村	村田町	仙台
5480	H26.10.8	30.1	去勢	平忠勝	茂糸波	635.5	77	10.8	11	A5	栗原市	村田町	仙台
5481	H26.10.8	30.1	去勢	福栄	平茂勝	610.5	87	8.5	9	A5	大崎市	村田町	仙台
5482	H26.10.8	31.1	去勢	第1花国	美津福	564.5	71	9.2	6	A4	栗原市	大和町	仙台
5483	H26.10.8	31.9	去勢	第1花国	平茂勝	487.0	60	8.6	8	A5	大崎市	蔵王町	仙台
5484	H26.10.8	31.1	去勢	勝忠平	安平	578.5	80	8.8	10	A5	栗原市	大郷町	仙台
5485	H26.10.8	32.8	雌	忠富士	福桜(宮崎)	410.0	55	8.3	8	A5	大崎市	美里町	仙台
5486	H26.10.8	27.8	雌	南波竹	茂勝	400.0	54	7.9	4	A3	美里町	美里町	仙台
5487	H26.10.8	33.2	雌	勝忠平	安糸福	478.5	58	8.0	9	A5	登米市	登米市	仙台
5488	H26.10.8	34.2	雌	安福165の9	安平	448.0	63	9.1	10	A5	登米市	登米市	仙台
5489	H26.10.8	32.7	雌	勝忠平	茂糸波	450.5	62	8.4	9	A5	古川市	古川市	仙台
5490	H26.10.8	30.5	雌	平茂勝	金幸	412.5	54	8.0	7	A4	登米市	古川市	仙台
5491	H26.10.8	31.1	雌	百合茂	茂勝	387.0	65	7.4	10	A5	大崎市	大崎市	仙台
5492	H26.10.8	33.7	去勢	安糸福	平茂勝	615.0	71	8.1	8	A5	栗原市	角田市	東京
5493	H26.10.8	28.4	去勢	福桜(宮崎)	平茂勝	526.0	60	6.7	6	A4	石巻市	角田市	東京
5494	H26.10.8	27.8	去勢	勝忠平	第20平茂	578.0	45	7.3	6	B4	色麻町	角田市	東京
5495	H26.10.8	25.7	去勢	平茂勝	紋次郎	553.0	55	7.1	5	B3	栗原市	角田市	東京
5496	H26.10.8	29.2	去勢	安糸福	第20平茂	560.0	58	7.2	6	A4	丸森町	川崎町	東京
5497	H26.10.8	31.5	去勢	安茂勝	安福165の9	622.0	76	8.2	10	A5	蔵王町	蔵王町	東京
5498	H26.10.8	33.8	去勢	福栄	茂重波	458.0	53	6.7	5	A3	角田市	蔵王町	東京
5499	H26.10.8	32.8	雌	安福久	平茂勝	361.0	46	5.8	8	A4	蔵王町	蔵王町	東京
5500	H26.10.8	33.4	雌	平茂勝	正福(岩手)	375.0	47	6.2	5	A3	大崎市	蔵王町	東京
5501	H26.10.9	30.1	去勢	天保院斗	北国7の8	607.0	58	9.2	8	A5	角田市	蔵王町	仙台
5502	H26.10.9	28.9	去勢	安茂勝	茂勝	463.5	54	8.3	7	A4	大崎市	角田市	仙台
5503	H26.10.9	27.4	去勢	神高福	第15金水	448.0	61	6.5	7	A4	南三陸町	角田市	東京
5504	H26.10.9	26.5	去勢	平茂勝	福栄	498.0	70	7.7	8	A4	気仙沼市	角田市	東京
5505	H26.10.9	27.1	去勢	平茂勝	神高福	558.0	61	7.0	7	A4	栗原市	角田市	東京
5506	H26.10.9	28.1	去勢	北国7の8	紋次郎	474.0	60	7.9	6	A4	登米市	角田市	東京
5507	H26.10.9	27.1	去勢	茂勝	北国7の8	446.0	49	6.6	6	B4	登米市	角田市	東京
5508	H26.10.9	28.2	去勢	忠富士	福桜(宮崎)	498.0	56	7.9	6	A4	南三陸町	川崎町	東京
5509	H26.10.9	26.4	去勢	勝忠平	北国7の8	520.0	61	8.0	9	A5	仙台市	川崎町	東京
5510	H26.10.9	30.9	去勢	金幸	平茂勝	558.0	68	6.5	7	A4	登米市	登米市	東京
5511	H26.10.9	31.3	去勢	平茂勝	安平	611.0	62	8.0	7	A4	登米市	登米市	東京
5512	H26.10.10	30.8	去勢	百合茂	茂糸波	514.0	71	8.3	9	A5	石巻市	古川市	東京
5513	H26.10.10	29.6	去勢	平茂勝	茂重波	553.0	57	8.1	7	A4	亘理町	古川市	東京
5514	H26.10.10	31.1	去勢	第2平茂勝	茂糸波	556.0	61	7.4	8	A5	大崎市	古川市	東京
5515	H26.10.10	30.2	去勢	勝忠平	安平	554.0	62	7.6	8	A5	大郷町	古川市	東京
5516	H26.10.10	31.2	雌	平茂勝	忠福	450.0	51	8.3	7	A4	古川市	古川市	東京
5517	H26.10.10	32.6	雌	平茂勝	安平	444.0	63	7.4	8	A5	南三陸町	古川市	東京
5518	H26.10.10	32.1	雌	安糸福	平茂勝	426.0	55	6.9	7	A4	南三陸町	古川市	東京
5519	H26.10.14	32.2	去勢	糸福(鹿兒島)	平茂勝	484.0	48	7.1	7	A4	気仙沼市	美里町	東京
5520	H26.10.14	33.1	去勢	平茂晴	美津福	541.0	72	7.8	10	A5	登米市	美里町	東京
5521	H26.10.14	32.8	雌	紋次郎	茂重波	325.0	48	6.4	6	A4	涌谷町	大崎市	東京
5522	H26.10.15	30.0	去勢	金幸	安糸福	532.5	65	7.9	9	A5	栗原市	古川市	仙台
5523	H26.10.15	31.5	去勢	奥北茂	金幸	487.0	55	7.3	5	A4	丸森町	古川市	仙台
5524	H26.10.15	30.4	去勢	福桜(宮崎)	大将	445.0	52	7.5	7	A4	南三陸町	古川市	仙台
5525	H26.10.15	31.2	去勢	福之国	安平	511.5	70	8.6	9	A5	栗原市	古川市	仙台
5526	H26.10.15	33.2	雌	平茂勝	紋次郎	467.0	60	7.5	6	A4	栗原市	栗原市	仙台
5527	H26.10.15	30.4	去勢	勝忠平	菊谷	601.0	75	9.3	8	A5	栗原市	村田町	仙台
5528	H26.10.15	30.5	去勢	第1花国	平茂勝	642.5	65	10.1	8	A5	大和町	大郷町	仙台
5529	H26.10.15	30.1	去勢	勝忠平	安平	545.0	76	8.9	9	A5	大崎市	大郷町	仙台

茂洋枝肉成績一覽

H27.10.5 作成

宮城県畜産試験場

No.	販売日	出荷月齢	性別	母の父	母方祖父	枝肉重量	ロース芯面積	バラの厚さ	BMS No.	等級	産地	肥育地	出荷先
5530	H26.10.15	30.1	去勢	美津照	菊谷	504.5	55	7.9	5	A4	登米市	村田町	仙台
5531	H26.10.15	28.0	去勢	北平安	勝忠平	435.0	49	6.4	8	A5	登米市	登米市	仙台
5532	H26.10.15	30.9	去勢	茂勝	安平	508.0	65	8.3	10	A5	登米市	登米市	仙台
5533	H26.10.15	31.5	去勢	勝忠平	美津福	501.5	53	6.9	4	A3	登米市	登米市	仙台
5534	H26.10.15	30.4	雌	奥北茂	金幸	362.0	47	6.9	6	A4	登米市	登米市	仙台
5535	H26.10.15	30.2	去勢	勝忠平	第1花国	411.0	42	6.0	4	B3	栗原市	大崎市	仙台
5536	H26.10.16	31.9	去勢	平茂勝	茂勝	521.5	66	8.0	6	A4	気仙沼市	登米市	仙台
5537	H26.10.16	32.1	去勢	第1花国	菊谷	517.0	72	8.8	10	A5	登米市	登米市	仙台
5538	H26.10.16	28.7	去勢	百合茂	神高福	661.5	80	9.0	5	A3	丸森町	登米市	仙台
5539	H26.10.16	32.9	去勢	勝忠平	菊谷	461.0	67	7.9	8	A5	石巻市	美里町	東京
5540	H26.10.17	29.8	去勢	安平照	金幸	481.0	53	7.8	9	A5	栗原市	白石市	仙台
5541	H26.10.17	30.6	去勢	第2波茂	茂勝	471.0	66	7.5	7	A4	登米市	登米市	東京
5542	H26.10.17	29.0	去勢	平茂勝	紋次郎	446.0	62	7.2	9	A5	登米市	登米市	東京
5543	H26.10.17	30.1	去勢	糸福(鹿兒島)	奥北茂	406.0	57	6.8	8	A5	登米市	登米市	東京
5544	H26.10.17	30.4	去勢	金幸	平茂勝	398.0	43	6.0	5	B3	登米市	登米市	東京
5545	H26.10.17	32.8	去勢	平茂勝	福栄	486.0	57	7.2	6	A4	登米市	登米市	東京
5546	H26.10.20	29.9	去勢	安平	隆桜	528.5	77	9.0	10	A5	栗原市	川崎町	仙台
5547	H26.10.20	33.1	去勢	北国7の8	安平	492.0	62	7.1	7	A4	登米市	登米市	東京
5548	H26.10.20	32.8	去勢	北国7の8	紋次郎	442.0	47	5.8	6	B4	蔵王町	登米市	東京
5549	H26.10.20	31.5	去勢	第1花国	安福165の9	588.0	75	8.3	11	A5	登米市	登米市	東京
5550	H26.10.20	31.3	去勢	百合茂	平茂勝	483.0	65	7.8	8	A5	登米市	登米市	東京
5551	H26.10.20	30.4	去勢	百合茂	平茂勝	485.0	60	7.8	7	A4	古川市	登米市	東京
5552	H26.10.20	30.6	去勢	第1花国	森正	520.0	69	7.7	7	A4	古川市	登米市	東京
5553	H26.10.20	29.9	去勢	平茂勝	北国7の8	594.0	57	8.3	7	B4	登米市	登米市	東京
5554	H26.10.20	34.5	去勢	21世紀	北国7の8	639.0	60	8.0	7	B4	栗原市	角田市	東京
5555	H26.10.21	30.1	雌	金幸	忠福	374.5	57	7.5	9	A5	登米市	登米市	仙台
5556	H26.10.21	30.4	雌	恒徳	茂勝	400.5	67	7.5	5	A3	登米市	登米市	仙台
5557	H26.10.21	28.8	去勢	第2平茂勝	北国7の8	570.5	70	8.2	8	A5	登米市	古川市	仙台
5558	H26.10.21	30.4	去勢	第1花国	菊谷	477.0	75	8.7	10	A5	栗原市	古川市	仙台
5559	H26.10.21	30.6	去勢	百合茂	勝忠平	519.0	68	8.2	10	A5	栗原市	白石市	仙台
5560	H26.10.21	32.8	去勢	百合茂	安平照	584.0	70	8.3	10	A5	加美町	大崎市	仙台
5561	H26.10.21	30.6	去勢	茂糸波	菊谷	473.5	55	7.4	6	B4	登米市	登米市	仙台
5562	H26.10.21	30.5	去勢	第2平茂勝	北国7の8	525.5	68	8.7	6	A4	登米市	登米市	仙台
5563	H26.10.21	29.7	去勢	北仁	紋次郎	471.5	56	7.7	5	A3	登米市	登米市	仙台
5564	H26.10.21	30.6	去勢	安糸福	勝忠平	489.0	71	8.5	11	A5	栗原市	白石市	仙台
5565	H26.10.21	31.9	去勢	平茂勝	福桜(宮崎)	560.0	57	9.2	6	A4	栗原市	川崎町	仙台
5566	H26.10.21	33.4	去勢	勝忠平	北国7の8	537.0	90	9.2	11	A5	白石市	登米市	仙台
5567	H26.10.21	31.4	去勢	勝忠平	第1花国	533.5	89	9.1	10	A5	登米市	登米市	仙台
5568	H26.10.21	30.8	去勢	第1花国	北国7の8	490.0	59	6.8	5	A3	登米市	登米市	仙台
5569	H26.10.21	30.0	去勢	安茂勝	神高福	594.0	77	9.4	5	A4	色麻町	登米市	仙台
5570	H26.10.21	26.5	去勢	金幸	平茂勝	567.0	75	9.0	8	A5	丸森町	川崎町	仙台
5571	H26.10.21	30.5	去勢	平茂勝	金幸	651.0	83	10.5	11	A5	色麻町	川崎町	仙台
5572	H26.10.21	29.8	去勢	茂糸波	北国7の8	543.0	55	8.4	8	B5	白石市	川崎町	仙台
5573	H26.10.21	29.1	去勢	第1花国	第2平茂勝	530.5	70	8.3	5	A3	登米市	川崎町	仙台
5574	H26.10.21	29.7	去勢	平茂晴	金幸	517.5	67	7.7	11	A5	栗原市	白石市	仙台
5575	H26.10.21	30.6	去勢	金安平	茂糸波	475.0	65	8.0	9	A5	色麻町	加美町	東京
5576	H26.10.22	30.2	去勢	勝忠平	平茂勝	476.0	49	8.7	6	B4	古川市	蔵王町	仙台
5577	H26.10.22	31.2	去勢	美津福	平茂勝	514.0	76	7.5	9	A5	石巻市	石巻市	東京
5578	H26.10.22	30.0	雌	百合茂	安福栄	441.0	58	7.7	8	A5	登米市	石巻市	東京
5579	H26.10.22	32.6	去勢	第1花国	高栄	496.0	76	7.5	9	A5	栗原市	大崎市	東京
5580	H26.10.22	29.6	雌	第2平茂勝	恒徳	450.0	55	6.8	7	B4	古川市	南三陸町	東京
5581	H26.10.22	32.6	去勢	平茂勝	糸福(大分)	572.0	57	7.3	5	A4	南三陸町	南三陸町	東京
5582	H26.10.22	31.8	去勢	安平	隆桜	514.0	71	7.4	9	A5	南三陸町	南三陸町	東京
5583	H26.10.22	32.8	去勢	茂勝栄	金幸	493.0	62	6.4	6	A4	南三陸町	南三陸町	東京
5584	H26.10.22	30.8	去勢	百合茂	金幸	435.0	55	6.8	8	A5	南三陸町	南三陸町	東京
5585	H26.10.23	29.5	雌	北国7の8	秋重	388.0	64	7.6	5	A3	蔵王町	角田市	仙台
5586	H26.10.23	29.3	雌	平茂勝	景藤	317.5	46	6.7	5	A3	大崎市	角田市	仙台
5587	H26.10.23	30.8	去勢	百合茂	安福165の9	601.0	68	8.6	8	A5	栗原市	栗原市	東京
5588	H26.10.23	32.3	去勢	平茂勝	安平	544.0	85	8.3	8	A5	栗原市	栗原市	東京
5589	H26.10.23	32.1	去勢	百合茂	平茂勝	655.0	95	10.2	11	A5	登米市	登米市	東京
5590	H26.10.23	35.6	去勢	安福165の9	紋次郎	523.0	67	7.8	10	A5	登米市	登米市	東京
5591	H26.10.23	30.7	雌	勝忠平	茂重波	495.0	58	7.0	9	A5	加美町	登米市	東京
5592	H26.10.23	29.7	去勢	百合茂	金幸	617.0	75	5.7	5	A4	登米市	登米市	東京
5593	H26.10.23	34.3	去勢	平茂勝	第2波茂	549.0	56	7.7	9	A5	登米市	登米市	東京
5594	H26.10.23	31.8	去勢	百合茂	平茂勝	566.0	58	7.0	9	A5	栗原市	登米市	東京
5595	H26.10.23	33.1	去勢	茂糸波	平茂勝	633.0	68	9.1	7	A4	栗原市	登米市	東京
5596	H26.10.23	29.5	去勢	勝忠平	平茂勝	619.0	63	8.1	6	A4	登米市	登米市	東京
5597	H26.10.23	29.3	去勢	金幸	神高福	451.0	52	6.5	8	A5	登米市	登米市	東京
5598	H26.10.23	32.5	去勢	勝忠平	福之国	554.0	60	8.3	7	A4	大崎市	登米市	東京
5599	H26.10.24	34.4	去勢	勝忠平	奥茂	505.5	78	9.2	9	A5	登米市	大崎市	仙台
5600	H26.10.24	32.2	去勢	平茂勝	安福(岐阜)	535.0	55	7.2	9	A5	登米市	美里町	東京
5601	H26.10.24	34.8	去勢	糸安平	茂糸波	528.0	57	6.8	7	A4	色麻町	美里町	東京
5602	H26.10.24	33.3	去勢	平茂勝	忠福	592.0	74	9.2	10	A5	白石市	美里町	東京
5603	H26.10.24	32.3	去勢	金幸	平茂勝	450.0	51	6.0	5	A3	加美町	美里町	東京
5604	H26.10.24	32.3	去勢	勝忠平	神高福	588.0	58	8.7	7	A4	大崎市	美里町	東京
5605	H26.10.24	29.7	去勢	平茂勝	福桜(宮崎)	600.0	62	8.1	7	A4	大崎市	古川市	東京
5606	H26.10.24	31.0	去勢	百合茂	谷秋	538.0	68	8.3	6	A4	登米市	古川市	東京
5607	H26.10.27	33.5	去勢	平茂勝	菊照美	485.0	58	9.3	7	A4	白石市	川崎町	仙台
5608	H26.10.27	31.0	去勢	北国7の8	茂勝	581.0	64	8.8	8	A5	白石市	蔵王町	仙台
5609	H26.10.27	31.5	雌	茂勝栄	茂勝	469.5	69	9.4	9	A5	白石市	蔵王町	仙台
5610	H26.10.27	27.5	去勢	美津福	糸光	519.0	62	9.1	9	A5	白石市	角田市	仙台
5611	H26.10.27	30.3	去勢	勝忠平	安平	560.5	67	8.7	9	A5	栗原市	大郷町	仙台
5612	H26.10.27	29.5	去勢	平茂勝	安平	630.0	66	9.8	8	A5	栗原市	蔵王町	仙台
5613	H26.10.27	30.1	去勢	平茂勝	神高福	545.5	52	9.3	5	A3	登米市	蔵王町	仙台
5614	H26.10.27	31.8	去勢	勝忠平	金幸	452.5	56	7.5	4	A3	登米市	登米市	仙台
5615	H26.10.27	30.9	去勢	平茂勝	安福(岐阜)	502.0	65	8.2	10	A5	東松島市	大郷町	東京
5616	H26.10.27	28.7	雌	21世紀	茂勝	455.0	60	7.5	7	A4	栗原市	大郷町	東京
5617	H26.10.27	29.3	雌	百合茂	茂勝	447.0	60	9.4	8	A5	涌谷町	大郷町	東京
5618	H26.10.27	34.0	去勢	福桜(宮崎)	糸秀	528.0	67	8.6	9	A5	大崎市	角田市	東京
5619	H26.10.27	32.3	雌	平茂勝	糸姫	417.0	48	7.1	6	A4	栗原市	蔵王町	東京
5620	H26.10.28	30.9	去勢	北乃大福	茂糸波	445.5	61	8.2	8	A5	加美町	古川市	仙台
5621	H26.10.28	29.9	去勢	平茂勝	茂重波	528.5	64	10.7	9	A5	古川市	古川市	仙台
5622	H26.10.28	30.6	去勢	平茂勝	安福165の9	522.0	70	8.7	10	A5	角田市	古川市	仙台
5623	H26.10.28	29.0	去勢	照美	茂糸波	445.0	43	6.3	4	B3	東松島市	古川市	仙台
5624	H26.10.28	30.4	去勢	安平	北国7の8	497.0	76	7.8	8	A5	登米市	古川市	仙台
5625	H26.10.28	31.4	去勢	勝忠平	安平	508.0	78	9.2	11	A5	登米市	蔵王町	仙台
5626	H26.10.28	29.4	雌	平茂勝	忠福	362.5	54	7.8	7	A4	登米市	登米市	仙台

茂洋枝肉成績一覽

H27.10.5 作成

宮城県畜産試験場

No.	販売日	出荷月齢	性別	母の父	母方祖父	枝肉重量	ロース芯面積	バラの厚さ	BMS No.	等級	産地	肥育地	出荷先
5627	H26.10.28	31.0	去勢	第2波茂	南波竹	488.0	60	7.3	10	A5	大崎市	東松島市	東京
5628	H26.10.28	31.1	去勢	福栄	北国7の8	416.0	47	6.5	5	A3	石巻市	東松島市	東京
5629	H26.10.28	29.7	去勢	平茂勝	安福165の9	500.0	73	8.5	11	A5	石巻市	石巻市	東京
5630	H26.10.28	32.8	去勢	第1花国	丸優	477.0	47	7.6	5	A3	登米市	登米市	東京
5631	H26.10.28	31.3	去勢	第1花国	美津福	536.0	61	8.2	8	A4	登米市	登米市	東京
5632	H26.10.28	34.9	雌	安平照	茂勝	413.0	55	6.9	6	A4	南三陸町	登米市	東京
5633	H26.10.29	30.6	去勢	平茂勝	第5隼福	600.0	65	8.5	6	A4	大崎市	蔵王町	仙台
5634	H26.10.29	29.4	去勢	平茂勝	北国7の8	448.0	51	7.4	6	B4	大崎市	角田市	東京
5635	H26.10.29	32.6	去勢	藤平茂(事業団)	第2波茂	515.0	54	7.8	6	B4	白石市	蔵王町	東京
5636	H26.10.29	29.1	雌	勝忠平	神高福	401.0	48	6.7	7	A4	大崎市	角田市	東京
5637	H26.10.29	28.8	雌	金幸	平茂勝	400.0	55	6.7	7	A4	丸森町	角田市	東京
5638	H26.10.29	33.1	雌	平茂勝	北国7の8	429.0	50	7.6	7	A4	栗原市	蔵王町	東京
5639	H26.10.29	30.7	去勢	勝忠平	茂勝	431.0	55	7.5	7	A4	古川市	栗原市	東京
5640	H26.10.29	31.0	去勢	第1花国	平茂勝	452.0	59	6.6	8	A4	栗原市	栗原市	東京
5641	H26.10.29	31.7	去勢	紋次郎	茂重波	522.0	62	7.4	6	A4	大崎市	村田町	東京
5642	H26.10.30	32.3	去勢	安茂勝	茂勝	477.5	45	7.2	6	B4	白石市	石巻市	仙台
5643	H26.10.31	29.3	去勢	平茂勝	茂重波	353.5	38	4.8	2	B2	加美町	登米市	仙台
5644	H26.10.31	32.9	去勢	安平照	紋次郎	471.0	59	8.3	8	A5	加美町	登米市	仙台
5645	H26.10.31	31.2	去勢	第1花国	美津福	460.0	61	7.9	6	A4	涌谷町	登米市	仙台
5646	H26.10.31	32.2	去勢	第1花国	紋次郎	580.0	97	9.0	9	A5	登米市	美里町	東京
5647	H26.10.31	31.9	去勢	勝忠平	神高福	510.0	65	7.8	9	A5	登米市	古川市	東京
5648	H26.10.31	33.6	去勢	勝忠平	神高福	628.0	82	9.0	9	A5	石巻市	登米市	東京
5649	H26.10.31	32.4	去勢	百合茂	茂勝	570.0	77	8.3	11	A5	栗原市	栗原市	東京
5650	H26.10.31	28.0	去勢	安平	隆桜	567.0	79	8.0	8	A5	石巻市	角田市	東京
5651	H26.10.31	30.3	雌	勝忠平	紋次郎	371.0	53	6.8	8	A4	登米市	登米市	東京
5652	H26.10.31	33.6	雌	百合茂	安平	493.0	58	10.2	7	A4	大崎市	栗原市	東京
5653	H26.10.31	30.2	雌	福之國	平茂勝	516.0	97	9.0	11	A5	石巻市	石巻市	東京
5654	H26.10.31	32.0	雌	奥北茂	百合茂	510.0	83	8.4	11	A5	登米市	登米市	東京
5655	H26.11.4	32.4	去勢	平茂勝	第5隼福	634.0	61	9.4	11	A5	美里町	美里町	東京
5656	H26.11.4	34.5	雌	平茂勝	谷安土井	416.0	53	6.5	9	A5	涌谷町	美里町	東京
5657	H26.11.4	30.5	雌	安平照	安福(岐阜)	305.0	38	5.6	4	A3	大崎市	栗原市	東京
5658	H26.11.4	31.4	去勢	勝忠平	北国7の8	566.0	82	9.5	7	A4	加美町	白石市	東京
5659	H26.11.4	32.7	去勢	百合茂	安福165の9	584.0	65	8.7	9	A5	加美町	白石市	東京
5660	H26.11.4	31.2	去勢	勝忠平	福栄	572.0	74	8.0	7	A4	仙台市	白石市	東京
5661	H26.11.4	32.5	去勢	勝忠平	第1花国	586.0	62	8.5	8	A5	涌谷町	白石市	東京
5662	H26.11.4	32.3	去勢	勝忠平	平茂勝	651.0	81	9.8	9	A5	大郷町	白石市	東京
5663	H26.11.4	28.3	雌	福栄	紋次郎	329.0	45	6.9	4	A3	大郷町	大崎市	仙台
5664	H26.11.5	30.7	去勢	平茂勝	北国7の8	513.0	58	8.2	7	A4	登米市	登米市	東京
5665	H26.11.5	30.4	去勢	勝忠平	菊谷	551.0	61	8.0	8	A5	登米市	登米市	東京
5666	H26.11.5	31.0	去勢	菊谷	福昌	448.0	54	7.1	4	A3	大崎市	登米市	東京
5667	H26.11.5	31.0	去勢	北乃大福	百合茂	515.0	66	8.1	9	A5	登米市	登米市	東京
5668	H26.11.5	34.0	去勢	安福勝	平茂勝	537.0	63	7.6	9	A5	登米市	登米市	東京
5669	H26.11.5	33.8	去勢	安茂勝	第5夏藤	482.0	82	8.5	10	A5	登米市	登米市	東京
5670	H26.11.5	32.8	雌	平茂勝	美津福	465.0	59	6.8	7	B4	登米市	登米市	東京
5671	H26.11.5	29.3	雌	平茂勝	茂糸波	476.0	50	7.4	7	B4	登米市	登米市	東京
5672	H26.11.5	30.3	去勢	勝忠平	福桜(宮崎)	450.5	61	8.2	8	A5	登米市	大崎市	仙台
5673	H26.11.5	25.4	雌	第2平茂勝	北国7の8	342.5	51	7.2	6	A4	色麻町	大崎市	仙台
5674	H26.11.5	31.3	雌	茂勝栄	茂勝	393.0	63	7.4	9	A5	大崎市	大崎市	仙台
5675	H26.11.5	32.9	去勢	平茂勝	紋次郎	610.5	73	8.2	10	A5	登米市	登米市	仙台
5676	H26.11.5	31.4	去勢	安平	糸秀	584.0	76	8.3	6	A4	登米市	登米市	仙台
5677	H26.11.5	29.9	去勢	勝忠平	第1花国	544.0	71	7.8	11	A5	大崎市	登米市	仙台
5678	H26.11.5	30.0	去勢	勝忠平	平茂勝	558.5	58	8.3	8	A5	登米市	登米市	仙台
5679	H26.11.5	30.0	雌	平茂勝	北国7の8	374.5	53	7.0	9	A5	色麻町	登米市	仙台
5680	H26.11.5	35.3	去勢	平茂勝	光平福	347.0	45	6.8	7	A4	色麻町	栗原市	仙台
5681	H26.11.5	25.5	雌	平茂晴	福茂	304.0	53	6.3	4	A3	登米市	栗原市	仙台
5682	H26.11.5	27.8	去勢	勝忠平	安平	567.0	71	7.4	9	A5	栗原市	大崎市	仙台
5683	H26.11.6	30.6	去勢	平茂勝	福桜(宮崎)	539.5	70	9.2	9	A5	蔵王町	川崎町	仙台
5684	H26.11.6	28.5	雌	美津福	糸光◆	467.0	62	8.2	8	A5	大崎市	角田市	仙台
5685	H26.11.6	30.8	去勢	平茂勝	北国7の8	465.5	50	8.1	4	A3	色麻町	栗原市	仙台
5686	H26.11.6	32.0	去勢	安糸福	平茂勝	515.5	67	7.8	7	A4	登米市	登米市	仙台
5687	H26.11.6	29.3	去勢	平茂勝	忠福	508.0	56	8.1	5	A3	加美町	川崎町	仙台
5688	H26.11.6	31.7	去勢	百合茂	北国7の8	485.0	78	8.0	8	A5	仙台市	美里町	東京
5689	H26.11.6	29.8	去勢	勝忠平	安平	439.0	57	7.9	6	A4	登米市	栗原市	東京
5690	H26.11.7	29.6	去勢	北平安	平茂勝	597.0	76	8.3	7	A4	色麻町	大郷町	東京
5691	H26.11.7	29.8	去勢	平茂勝	神高福	500.0	54	6.9	6	A4	大崎市	大郷町	東京
5692	H26.11.7	33.0	去勢	勝忠平	安平照	516.5	71	8.2	8	A5	大郷町	白石市	仙台
5693	H26.11.10	32.3	去勢	福之國	安平	580.0	75	10.4	12	A5	登米市	大崎市	仙台
5694	H26.11.10	33.0	去勢	勝忠平	金幸	612.0	78	8.7	9	A5	大崎市	大崎市	仙台
5695	H26.11.10	28.5	去勢	平茂勝	安平	587.5	63	8.4	5	A4	大郷町	大崎市	仙台
5696	H26.11.10	30.3	去勢	勝忠平	安平	575.5	58	8.8	9	B5	加美町	大崎市	仙台
5697	H26.11.10	30.0	去勢	平茂勝	菊谷	592.5	67	9.5	7	A4	登米市	大崎市	仙台
5698	H26.11.10	30.3	去勢	茂勝栄	百合茂	615.5	72	9.7	10	A5	登米市	大崎市	仙台
5699	H26.11.10	30.0	去勢	平茂勝	糸福(大分)	418.5	53	6.1	7	A4	登米市	大崎市	仙台
5700	H26.11.10	30.9	去勢	平茂勝	福桜(宮崎)	635.0	78	11.3	11	A5	大崎市	大崎市	仙台
5701	H26.11.10	28.8	去勢	百合茂	安平	553.0	64	9.1	9	A5	加美町	加美町	仙台
5702	H26.11.10	31.2	去勢	平茂勝	糸秀	610.5	75	10.6	12	A5	加美町	加美町	仙台
5703	H26.11.10	32.9	去勢	平茂勝	安平	497.0	56	9.2	8	A5	加美町	栗原市	仙台
5704	H26.11.10	31.4	去勢	勝忠平	菊谷	503.5	61	9.2	10	A5	登米市	登米市	仙台
5705	H26.11.10	30.8	去勢	平茂晴	安平	556.0	55	8.8	8	B5	登米市	登米市	仙台
5706	H26.11.10	31.1	去勢	百合茂	安福165の9	615.5	80	10.0	9	A5	登米市	登米市	仙台
5707	H26.11.10	32.4	去勢	糸福(鹿児島)	神高福	505.5	60	7.6	7	A4	登米市	登米市	仙台
5708	H26.11.10	33.2	去勢	百合茂	平茂勝	510.0	72	9.3	11	A5	登米市	登米市	仙台
5709	H26.11.10	32.7	去勢	平茂勝	紋次郎	566.5	78	9.6	12	A5	登米市	登米市	仙台
5710	H26.11.10	29.9	去勢	勝忠平	第1花国	602.0	70	10.2	7	A4	丸森町	登米市	仙台
5711	H26.11.10	33.9	去勢	百合茂	第1花国	558.5	68	10.5	9	A5	登米市	登米市	仙台
5712	H26.11.10	30.7	去勢	福之國	福桜(宮崎)	531.0	70	9.5	11	A5	登米市	登米市	仙台
5713	H26.11.10	35.0	去勢	平茂勝	茂糸波	532.0	68	9.0	10	A5	登米市	登米市	仙台
5714	H26.11.10	31.5	去勢	茂花国	平茂勝	548.5	89	10.0	8	A5	色麻町	登米市	仙台
5715	H26.11.10	29.9	去勢	第2平茂勝	安福165の9	535.5	67	8.8	11	A5	栗原市	登米市	仙台
5716	H26.11.10	31.7	去勢	勝平正	福之國	549.0	81	9.2	9	A5	登米市	登米市	仙台
5717	H26.11.10	31.9	去勢	平茂勝	紋次郎	542.5	74	8.8	9	A5	登米市	登米市	仙台
5718	H26.11.10	31.6	去勢	第2平茂勝	奥北茂	522.5	78	8.6	11	A5	登米市	登米市	仙台
5719	H26.11.10	30.8	去勢	茂勝	平茂勝	517.5	56	8.9	6	A4	登米市	登米市	仙台
5720	H26.11.10	31.2	去勢	第2平茂勝	第2波茂	535.0	74	9.0	10	A5	登米市	登米市	仙台
5721	H26.11.10	30.1	去勢	平茂勝	神高福	562.5	71	9.0	9	A5	登米市	登米市	仙台
5722	H26.11.10	30.1	去勢	百合茂	神高福	539.0	65	10.2	10	A5	登米市	登米市	仙台
5723	H26.11.10	30.9	去勢	平茂勝	神高福	546.0	85	9.4	8	A5	気仙沼市	南三陸町	仙台

茂洋枝肉成績一覽

H27.10.5 作成

宮城県畜産試験場

No.	販売日	出荷月齢	性別	母の父	母方祖父	枝肉重量	ロース芯面積	バラの厚さ	BMS No.	等級	産地	肥育地	出荷先
5724	H26.11.10	33.0	去勢	安茂勝	北国7の8	531.5	67	8.9	9	A5	大崎市	大崎市	仙台
5725	H26.11.10	28.1	去勢	平茂勝	神高福	494.5	53	8.1	9	A5	丸森町	川崎町	仙台
5726	H26.11.10	31.1	去勢	金幸	平茂勝	588.0	69	9.2	8	A5	丸森町	蔵王町	仙台
5727	H26.11.10	30.0	去勢	百合茂	平茂勝	601.5	66	9.3	8	A5	大郷町	蔵王町	仙台
5728	H26.11.10	31.0	去勢	百合茂	茂勝	495.5	52	7.5	6	B4	気仙沼市	角田市	仙台
5729	H26.11.10	31.2	去勢	平茂勝	神高福	541.5	53	9.4	7	A4	大崎市	白石市	仙台
5730	H26.11.10	30.3	去勢	北国7の8	第20平茂	611.5	67	9.5	6	A4	大崎市	大崎市	仙台
5731	H26.11.10	32.9	去勢	平茂勝	北国7の8	566.0	58	8.5	8	A5	登米市	登米市	東京
5732	H26.11.10	30.5	去勢	平茂勝	北国7の8	514.5	56	9.3	7	A4	加美町	大郷町	仙台
5733	H26.11.10	28.8	去勢	勝忠平	北国7の8	595.5	113	10.5	11	A5	加美町	大和町	仙台
5734	H26.11.10	29.6	去勢	勝忠平	安平	596.5	71	8.7	9	A5	大和町	大和町	仙台
5735	H26.11.10	33.1	去勢	百合茂	平茂勝	535.0	62	7.8	7	A4	登米市	白石市	東京
5736	H26.11.10	30.6	去勢	勝忠平	安平	577.0	58	8.7	9	A5	加美町	白石市	東京
5737	H26.11.10	32.6	去勢	安福165の9	糸光◆	574.0	81	9.8	9	A5	大郷町	美里町	仙台
5738	H26.11.10	32.9	去勢	宮福茂	第2波茂	563.5	76	10.1	11	A5	登米市	美里町	仙台
5739	H26.11.10	33.7	去勢	平茂勝	北国7の8	533.5	62	8.0	7	A4	登米市	美里町	仙台
5740	H26.11.10	32.4	雌	照美	茂重波	477.0	86	9.4	11	A5	大崎市	大崎市	仙台
5741	H26.11.10	31.7	雌	第2平茂勝	高栄	447.5	60	8.5	8	A5	加美町	大崎市	仙台
5742	H26.11.10	31.7	雌	平茂勝	紋次郎	457.0	57	8.7	8	A5	大衡村	大崎市	仙台
5743	H26.11.10	33.9	雌	百合茂	北国7の8	474.0	56	9.8	10	A5	仙台市	栗原市	仙台
5744	H26.11.10	28.6	雌	百合茂	神高福	433.0	50	8.0	9	A5	登米市	登米市	仙台
5745	H26.11.10	32.7	雌	安平	福桜(宮崎)	401.5	66	8.5	9	A5	加美町	登米市	仙台
5746	H26.11.10	31.2	雌	勝忠平	但馬福	420.0	57	7.9	9	A5	登米市	登米市	仙台
5747	H26.11.10	28.3	雌	平茂勝	茂重波	416.5	60	6.8	9	A5	大崎市	石巻市	仙台
5748	H26.11.10	35.0	雌	平茂勝	神高福	422.5	55	7.3	9	A5	大崎市	美里町	仙台
5749	H26.11.10	31.0	雌	安平	福茂	409.0	62	7.5	7	A4	大崎市	東松島市	仙台
5750	H26.11.11	29.6	去勢	百合茂	安福165の9	579.0	56	7.3	6	A4	気仙沼市	角田市	東京
5751	H26.11.11	30.7	去勢	百合茂	北国7の8	627.0	65	8.9	10	A5	白石市	川崎町	東京
5752	H26.11.11	30.7	去勢	平茂勝	第1花国	594.0	73	9.6	9	A5	蔵王町	川崎町	東京
5753	H26.11.11	30.5	去勢	百合茂	安平	542.5	77	9.0	11	A5	富谷町	大郷町	仙台
5754	H26.11.11	29.1	去勢	安糸福	勝忠平	601.5	72	9.7	10	A5	登米市	石巻市	仙台
5755	H26.11.11	26.8	去勢	安福久	勝忠平	716.0	3	9.7	10	A5	色麻町	大崎市	仙台
5756	H26.11.11	29.8	去勢	平茂勝	奥茂	532.0	69	8.8	6	A4	登米市	大郷町	仙台
5757	H26.11.11	30.3	去勢	平茂勝	北国7の8	620.0	68	9.7	9	A5	気仙沼市	川崎町	仙台
5758	H26.11.12	30.3	去勢	勝忠平	第5隼福	490.0	61	7.9	9	A5	登米市	登米市	東京
5759	H26.11.12	33.9	雌	勝忠平	美津福	369.0	57	6.6	9	A5	登米市	登米市	東京
5760	H26.11.12	29.9	雌	勝忠平	金幸	432.0	67	7.5	10	A5	登米市	登米市	東京
5761	H26.11.12	31.3	去勢	勝忠平	茂勝	578.0	71	8.1	9	A5	加美町	石巻市	東京
5762	H26.11.12	30.3	去勢	忠富士	福桜(宮崎)	465.0	57	7.5	9	A5	東松島市	石巻市	東京
5763	H26.11.12	28.9	雌	福栄	平茂勝	454.0	60	7.5	7	A4	登米市	石巻市	東京
5764	H26.11.12	31.6	雌	第1花国	平茂勝	475.0	61	6.7	9	A5	登米市	石巻市	東京
5765	H26.11.13	30.9	去勢	平茂勝	菊谷	545.0	62	7.8	7	A4	大衡村	蔵王町	仙台
5766	H26.11.13	27.5	雌	北国7の8	福昌	369.0	46	6.1	8	B5	大衡村	角田市	仙台
5767	H26.11.13	35.1	雌	勝忠平	平茂勝	473.0	62	8.0	8	A5	登米市	登米市	仙台
5768	H26.11.13	27.8	去勢	第2平茂勝	北国7の8	408.5	49	7.8	3	A3	加美町	登米市	仙台
5769	H26.11.13	31.3	去勢	勝忠平	北国7の8	376.0	51	7.0	10	A5	大崎市	大崎市	仙台
5770	H26.11.14	31.3	去勢	第1花国	平茂勝	586.0	65	8.6	6	A4	登米市	美里町	東京
5771	H26.11.14	31.2	去勢	第1花国	平茂勝	515.0	52	7.4	5	B3	大崎市	涌谷町	東京
5772	H26.11.14	29.2	去勢	第1花国	菊谷	505.0	63	8.0	7	A4	登米市	村田町	仙台
5773	H26.11.14	30.1	去勢	百合茂	平茂勝	556.0	72	9.0	8	A5	白石市	村田町	仙台
5774	H26.11.14	31.2	去勢	平茂勝	忠福	552.5	61	8.4	9	A5	大衡村	石巻市	仙台
5775	H26.11.17	33.5	去勢	勝忠平	美津照	496.5	65	8.5	10	A5	登米市	登米市	仙台
5776	H26.11.18	28.1	去勢	安茂勝	安平	491.0	63	8.0	9	A5	加美町	加美町	東京
5777	H26.11.18	27.8	去勢	平茂勝	神高福	470.0	54	7.6	5	A3	加美町	加美町	東京
5778	H26.11.18	29.0	去勢	平茂勝	茂勝	475.0	62	7.6	7	A4	加美町	加美町	東京
5779	H26.11.18	26.4	去勢	茂勝	平茂勝	551.0	58	8.3	7	A4	色麻町	加美町	東京
5780	H26.11.18	31.8	去勢	北平安	茂勝	474.0	81	9.0	11	A5	大郷町	加美町	東京
5781	H26.11.18	33.2	雌	勝忠平	安平	433.0	56	7.2	8	A5	加美町	加美町	東京
5782	H26.11.18	30.8	去勢	福栄	平茂勝	402.0	42	5.7	6	B4	大郷町	大崎市	仙台
5783	H26.11.18	30.3	去勢	勝忠平	安平	465.5	57	8.5	10	A5	登米市	大崎市	仙台
5784	H26.11.18	31.4	去勢	安平	隆桜	474.5	66	8.1	8	A5	加美町	大崎市	仙台
5785	H26.11.18	33.7	雌	百合茂	第1花国	392.5	59	7.8	9	A5	大崎市	大崎市	仙台
5786	H26.11.18	30.0	去勢	第1花国	雪国	523.0	55	8.1	8	A5	大崎市	大和町	仙台
5787	H26.11.18	30.4	去勢	勝忠平	北国7の8	580.0	72	8.1	10	A5	登米市	登米市	仙台
5788	H26.11.18	30.5	去勢	平茂勝	美津福	520.0	71	8.3	11	A5	登米市	登米市	仙台
5789	H26.11.18	32.3	去勢	安重福	金幸	516.5	78	8.6	10	A5	登米市	登米市	仙台
5790	H26.11.18	30.6	去勢	平茂勝	安平	554.5	58	8.7	8	A5	登米市	登米市	仙台
5791	H26.11.18	30.1	去勢	福栄	平茂勝	524.0	62	7.3	6	A4	登米市	登米市	仙台
5792	H26.11.18	29.8	去勢	福栄	平茂勝	474.5	60	9.1	7	A4	登米市	登米市	仙台
5793	H26.11.18	29.9	去勢	百合茂	茂勝	529.5	73	8.0	9	A5	加美町	大郷町	仙台
5794	H26.11.19	30.0	去勢	平茂勝	北国7の8	498.0	61	8.3	7	A4	気仙沼市	大郷町	仙台
5795	H26.11.19	30.2	去勢	平茂勝	茂重波	561.0	70	8.3	7	A4	大崎市	大郷町	仙台
5796	H26.11.19	30.0	去勢	茂糸波	糸光◆	442.0	56	8.3	8	A5	登米市	登米市	東京
5797	H26.11.19	29.6	去勢	安平	隆桜	455.0	59	7.7	9	A5	登米市	登米市	東京
5798	H26.11.19	30.2	去勢	安平	隆桜	481.0	54	8.0	6	A4	登米市	登米市	東京
5799	H26.11.19	31.8	去勢	百合茂	金幸	512.0	59	8.3	8	A5	美里町	美里町	東京
5800	H26.11.19	32.6	去勢	勝忠平	福桜(宮崎)	464.0	75	8.2	9	A5	登米市	美里町	仙台
5801	H26.11.19	30.7	去勢	第1花国	平茂勝	511.0	60	8.0	6	A4	仙台市	蔵王町	仙台
5802	H26.11.19	33.2	去勢	平茂勝	忠福	602.0	83	8.7	9	A5	色麻町	石巻市	仙台
5803	H26.11.19	30.0	去勢	勝忠平	神高福	610.5	76	9.2	10	A5	登米市	登米市	仙台
5804	H26.11.19	27.3	去勢	安糸福	平茂勝	597.0	75	8.9	4	A3	登米市	川崎町	仙台
5805	H26.11.19	27.6	去勢	奥北茂	第2平茂勝	514.0	65	7.8	6	A4	登米市	川崎町	仙台
5806	H26.11.19	28.8	去勢	金幸	平茂勝	458.0	53	7.8	8	A5	登米市	登米市	仙台
5807	H26.11.19	28.1	去勢	金幸	平茂勝	510.5	45	7.8	3	B2	気仙沼市	村田町	仙台
5808	H26.11.20	31.3	去勢	百合茂	平茂勝	548.0	62	8.1	8	A5	登米市	登米市	東京
5809	H26.11.20	30.9	去勢	百合茂	平茂勝	556.0	78	7.9	10	A5	登米市	登米市	東京
5810	H26.11.20	30.0	去勢	金幸	忠福	508.0	64	7.8	7	A4	登米市	登米市	東京
5811	H26.11.20	28.8	雌	平茂勝	第2波茂	462.0	56	8.2	8	A5	登米市	登米市	東京
5812	H26.11.20	32.3	去勢	平茂勝	神高福	577.0	50	8.6	4	B3	登米市	登米市	東京
5813	H26.11.20	33.6	去勢	勝忠平	茂勝	520.0	81	8.6	11	A5	登米市	登米市	東京
5814	H26.11.20	32.0	雌	平茂勝	北国7の8	486.0	57	7.8	7	A4	大崎市	蔵王町	東京
5815	H26.11.20	28.3	去勢	平茂勝	北国7の8	461.0	64	8.2	8	A5	加美町	美里町	仙台
5816	H26.11.21	34.5	去勢	福栄	平茂勝	588.0	81	8.0	7	A4	加美町	登米市	東京
5817	H26.11.21	33.6	去勢	百合茂	第20平茂	618.0	84	8.1	10	A5	登米市	登米市	東京
5818	H26.11.21	30.3	去勢	勝忠平	安平	602.0	93	9.1	10	A5	南三陸町	登米市	東京
5819	H26.11.21	30.3	去勢	福之国	安平	557.0	72	7.9	8	A5	大崎市	登米市	東京
5820	H26.11.21	31.6	雌	平茂勝	安平	556.0	75	8.1	7	A4	登米市	登米市	東京

茂洋枝肉成績一覽

H27.10.5 作成

宮城県畜産試験場

No.	販売日	出荷月齢	性別	母の父	母方祖父	枝肉重量	ロース芯面積	バラの厚さ	BMS No.	等級	産地	肥育地	出荷先
5821	H26.11.21	31.2	去勢	安茂勝	福栄	618.0	69	8.0	10	A5	美里町	美里町	東京
5822	H26.11.21	34.8	去勢	福栄	秋重	566.0	67	8.1	9	A5	大崎市	美里町	東京
5823	H26.11.21	35.2	雌	北国7の8	茂重波	447.0	60	7.1	5	A3	涌谷町	美里町	東京
5824	H26.11.21	32.4	去勢	百合茂	紋次郎	547.0	96	8.0	10	A5	大崎市	大崎市	東京
5825	H26.11.21	32.3	去勢	勝忠平	福栄	669.0	77	8.0	9	A5	大郷町	大崎市	東京
5826	H26.11.21	32.5	去勢	平茂勝	神高福	509.0	57	7.7	8	A5	気仙沼市	大崎市	東京
5827	H26.11.21	30.2	去勢	糸福(鹿兒島)	百合茂	548.0	78	7.6	8	A5	登米市	大崎市	東京
5828	H26.11.21	31.3	雌	福谷福	糸晴波	479.0	77	8.2	10	A5	大崎市	大崎市	東京
5829	H26.11.21	31.9	雌	平茂勝	北国7の8	462.0	67	7.9	9	A5	仙台市	大崎市	東京
5830	H26.11.21	34.9	雌	平茂勝	第5隼福	452.0	70	8.5	9	A5	涌谷町	涌谷町	仙台
5831	H26.11.21	31.7	去勢	安平	隆美	416.5	54	7.3	3	A2	加美町	登米市	仙台
5832	H26.11.25	30.3	去勢	安茂勝	北国7の8	483.5	68	8.7	7	A4	大崎市	大崎市	仙台
5833	H26.11.25	29.6	去勢	平茂勝	北国7の8	533.5	74	8.3	7	A4	大崎市	大崎市	仙台
5834	H26.11.25	32.5	去勢	平茂晴	安平	527.0	54	8.7	5	B3	大崎市	大崎市	仙台
5835	H26.11.25	31.9	雌	勝忠平	紋次郎	478.0	63	8.3	8	A5	登米市	大崎市	仙台
5836	H26.11.25	32.3	去勢	金幸	平茂勝	546.0	72	8.1	7	A4	登米市	登米市	東京
5837	H26.11.26	31.7	去勢	平茂勝	金幸	587.5	63	8.8	8	A5	登米市	登米市	仙台
5838	H26.11.26	31.2	去勢	金幸	糸藤(鹿兒島)	566.0	72	8.5	10	A5	登米市	登米市	仙台
5839	H26.11.26	30.0	去勢	勝忠平	福桜(宮崎)	520.5	71	7.8	10	A5	登米市	登米市	仙台
5840	H26.11.26	29.9	去勢	茂糸波	紋次郎	536.5	61	8.4	6	A4	登米市	登米市	仙台
5841	H26.11.26	30.7	去勢	勝忠平	茂勝	509.5	57	7.7	8	A5	登米市	登米市	仙台
5842	H26.11.26	30.5	去勢	茂糸波	紋次郎	575.5	74	9.1	10	A5	登米市	登米市	仙台
5843	H26.11.26	31.6	去勢	百合茂	第2宝勝	618.5	82	9.3	9	A5	登米市	登米市	仙台
5844	H26.11.26	29.7	去勢	平茂勝	神高福	538.5	64	9.3	7	A4	登米市	登米市	仙台
5845	H26.11.26	30.1	去勢	平茂勝	金幸	497.5	53	7.2	5	A3	登米市	登米市	仙台
5846	H26.11.26	30.4	去勢	勝忠平	第2波茂	554.0	72	8.1	11	A5	登米市	登米市	仙台
5847	H26.11.26	30.0	去勢	平茂勝	福桜(宮崎)	531.0	55	7.3	7	A4	登米市	登米市	仙台
5848	H26.11.26	31.7	雌	福栄	平茂勝	412.0	62	6.9	6	A4	登米市	登米市	仙台
5849	H26.11.26	31.0	雌	紋次郎	北国7の8	386.5	49	7.1	6	A4	登米市	登米市	仙台
5850	H26.11.26	31.0	去勢	勝忠平	菊谷	544.5	72	8.4	8	A5	登米市	登米市	仙台
5851	H26.11.26	30.8	去勢	平茂勝	北国7の8	637.0	67	9.3	8	A5	登米市	登米市	仙台
5852	H26.11.26	31.2	去勢	金幸	神高福	492.5	59	7.3	9	A5	登米市	登米市	仙台
5853	H26.11.26	32.5	雌	平茂勝	菊谷	412.0	56	7.5	10	A5	登米市	登米市	仙台
5854	H26.11.26	31.8	去勢	勝忠平	茂勝	421.0	68	6.9	9	A5	大衡村	登米市	仙台
5855	H26.11.27	32.2	去勢	平茂勝	北国7の8	627.0	59	8.7	4	B3	登米市	登米市	東京
5856	H26.11.27	37.1	去勢	安平	安福(岐阜)	494.0	69	8.1	10	A5	登米市	登米市	東京
5857	H26.11.27	33.1	去勢	勝忠平	糸福(鹿兒島)	523.0	64	7.9	9	A5	登米市	登米市	東京
5858	H26.11.27	29.7	去勢	安平	糸秀	482.0	65	8.0	6	A4	大崎市	登米市	仙台
5859	H26.11.27	32.1	去勢	勝忠平	北国7の8	543.0	75	8.8	9	A5	登米市	登米市	仙台
5860	H26.11.27	33.3	去勢	安茂勝	第2波茂	558.5	73	9.7	9	A5	大崎市	大崎市	仙台
5861	H26.11.27	31.8	去勢	北平安	金幸	530.5	87	8.7	6	A4	大崎市	大崎市	仙台
5862	H26.11.27	32.3	去勢	第1花国	雪国	573.0	69	8.3	7	A4	加美町	大崎市	仙台
5863	H26.11.27	30.1	去勢	平茂勝	安平	598.0	71	9.1	6	A4	加美町	大崎市	仙台
5864	H26.11.27	31.2	去勢	平茂勝	飛驒白清	589.0	93	10.1	10	A5	加美町	大崎市	仙台
5865	H26.11.27	31.6	去勢	平茂勝	秋重	497.5	56	7.4	5	B3	大崎市	大崎市	仙台
5866	H26.11.27	31.3	去勢	平茂勝	北国7の8	561.5	59	8.8	9	A5	加美町	大崎市	仙台
5867	H26.11.27	29.8	去勢	21世紀	茂糸波	505.0	65	8.3	5	A3	丸森町	大崎市	仙台
5868	H26.11.27	31.3	去勢	福桜(宮崎)	安平	592.0	65	9.6	8	A5	登米市	大崎市	仙台
5869	H26.11.27	30.2	雌	平茂勝	北国7の8	447.0	55	7.3	9	A5	登米市	大崎市	仙台
5870	H26.11.27	31.6	雌	勝忠平	神高福	426.5	65	7.3	7	A4	大崎市	大崎市	仙台
5871	H26.11.28	30.1	去勢	百合茂	福之國	534.0	75	8.8	10	A5	大崎市	石巻市	東京
5872	H26.11.28	29.3	去勢	茂糸波	紋次郎	520.0	63	7.3	6	A4	大崎市	石巻市	東京
5873	H26.11.28	31.8	去勢	安平	福桜(宮崎)	659.0	69	8.1	10	A5	大郷町	東松島市	東京
5874	H26.11.28	29.0	雌	金幸	平茂勝	461.0	53	7.8	4	A3	大崎市	東松島市	東京
5875	H26.11.28	28.8	去勢	平茂勝	北国7の8	498.0	66	8.2	7	A4	大崎市	村田町	仙台
5876	H26.11.28	29.3	去勢	北国7の8	菊谷	583.0	60	8.8	5	B3	白石市	川崎町	仙台
5877	H26.11.28	27.6	去勢	安茂勝	茂勝	539.5	62	8.8	6	A4	色麻町	川崎町	仙台
5878	H26.11.28	34.8	雌	金幸	平茂勝	471.0	48	7.7	5	B3	登米市	登米市	仙台
5879	H26.12.2	32.0	去勢	百合茂	美津福	647.0	80	9.7	10	A5	登米市	登米市	仙台
5880	H26.12.2	33.3	雌	平茂勝	安福165の9	389.0	48	6.9	5	A3	大崎市	大崎市	東京
5881	H26.12.2	31.1	去勢	勝忠平	茂勝	668.5	85	9.5	10	A5	登米市	登米市	仙台
5882	H26.12.2	31.2	去勢	平茂勝	北国7の8	529.5	59	9.1	5	A3	大崎市	栗原市	仙台
5883	H26.12.2	33.6	去勢	金幸	平茂勝	553.0	74	7.2	7	A4	登米市	大崎市	東京
5884	H26.12.2	33.1	去勢	勝忠平	北国7の8	579.0	68	9.6	9	A5	登米市	登米市	仙台
5885	H26.12.2	31.2	去勢	美津福	平茂勝	575.0	91	8.4	10	A5	登米市	美里町	東京
5886	H26.12.2	27.8	去勢	金幸	平茂勝	529.0	65	8.4	8	A5	登米市	大崎市	仙台
5887	H26.12.2	33.7	去勢	第2平茂勝	茂重波	511.5	82	9.2	10	A5	登米市	登米市	仙台
5888	H26.12.2	31.9	去勢	百合茂	福栄	547.0	66	8.7	6	A4	色麻町	美里町	東京
5889	H26.12.2	30.9	去勢	菊安舞鶴	第5夏藤	437.5	51	7.8	6	A4	登米市	登米市	仙台
5890	H26.12.2	30.6	去勢	金幸	平茂勝	511.5	74	9.0	8	A5	登米市	登米市	仙台
5891	H26.12.2	29.5	去勢	福栄	平茂勝	617.5	77	9.8	7	A4	登米市	登米市	仙台
5892	H26.12.2	32.1	去勢	勝忠平	平茂勝	593.0	74	9.5	10	A5	登米市	登米市	仙台
5893	H26.12.2	34.9	去勢	北乃大福	平茂勝	462.0	65	6.8	9	A5	涌谷町	美里町	東京
5894	H26.12.2	27.9	去勢	平茂晴	平茂勝	537.5	72	8.3	10	A5	大崎市	大崎市	仙台
5895	H26.12.2	29.8	去勢	平茂勝	第20平茂	481.0	48	7.8	4	B3	登米市	登米市	仙台
5896	H26.12.2	34.1	去勢	第1花国	紋次郎	580.0	80	9.4	10	A5	美里町	大崎市	仙台
5897	H26.12.2	29.8	去勢	平茂勝	谷福土井	617.5	56	7.5	7	B4	加美町	蔵王町	仙台
5898	H26.12.2	28.3	去勢	茂糸波	安平	516.5	62	7.7	5	A4	登米市	登米市	仙台
5899	H26.12.2	29.3	去勢	第2平茂勝	茂勝	513.5	59	8.3	9	A5	登米市	登米市	仙台
5900	H26.12.2	31.6	去勢	勝忠平	金幸	515.5	69	8.5	7	A4	大崎市	登米市	仙台
5901	H26.12.2	29.4	去勢	百合茂	平茂勝	559.0	65	8.1	8	A5	登米市	登米市	仙台
5902	H26.12.2	30.4	去勢	福栄	平茂勝	522.5	73	7.5	7	A4	大崎市	登米市	仙台
5903	H26.12.2	30.9	雌	福之國	隆桜	388.0	55	7.3	7	A4	登米市	登米市	仙台
5904	H26.12.2	29.4	雌	第1花国	谷茂(事業団)	386.0	46	6.8	5	B4	登米市	大衡村	仙台
5905	H26.12.3	31.0	去勢	平茂勝	北国7の8	625.0	70	8.9	7	A4	加美町	大崎市	東京
5906	H26.12.3	30.8	去勢	安糸福	勝忠平	553.0	74	8.3	8	A5	登米市	大崎市	東京
5907	H26.12.3	31.9	去勢	勝忠平	茂勝	529.0	99	8.3	6	A4	南三陸町	大崎市	東京
5908	H26.12.3	29.3	去勢	第1花国	安平	578.0	68	8.2	8	A5	登米市	大崎市	東京
5909	H26.12.3	30.7	去勢	平茂晴	安福165の9	583.0	70	8.1	8	A5	加美町	大崎市	東京
5910	H26.12.3	31.8	雌	平茂勝	神高福	424.0	61	7.0	7	A4	大崎市	大崎市	東京
5911	H26.12.3	30.9	去勢	平茂勝	安福165の9	599.5	80	8.7	9	A5	大崎市	大郷町	仙台
5912	H26.12.3	33.9	去勢	紋次郎	北国7の8	532.0	73	9.1	10	A5	登米市	登米市	仙台
5913	H26.12.3	30.0	去勢	安平	富茂	494.5	61	8.0	8	A5	登米市	登米市	仙台
5914	H26.12.3	29.7	去勢	勝忠平	神高福	536.0	67	8.0	7	A4	大崎市	登米市	仙台
5915	H26.12.3	29.6	去勢	第2平茂勝	福谷福	543.0	67	8.2	5	A3	登米市	登米市	仙台
5916	H26.12.3	29.2	去勢	福之國	福桜(宮崎)	520.5	67	8.3	7	A4	登米市	登米市	仙台
5917	H26.12.3	30.1	去勢	菊安舞鶴	安平	520.0	82	8.0	9	A5	登米市	登米市	仙台

茂洋枝肉成績一覽

H27.10.5 作成

宮城県畜産試験場

No.	販売日	出荷月齢	性別	母の父	母方祖父	枝肉重量	ロース芯面積	バラの厚さ	BMS No.	等級	産地	肥育地	出荷先
5918	H26.12.3	31.9	去勢	安茂勝	第2波茂	505.0	76	8.7	11	A5	登米市	登米市	仙台
5919	H26.12.3	32.0	去勢	第2波茂	福栄	449.5	59	8.0	8	A5	登米市	登米市	仙台
5920	H26.12.3	31.4	去勢	平茂勝	北国7の8	563.5	71	9.8	8	A5	登米市	登米市	仙台
5921	H26.12.3	29.4	去勢	百合茂	第1花国	536.5	73	8.7	9	A5	登米市	登米市	仙台
5922	H26.12.3	30.3	去勢	金幸	平茂勝	600.0	84	9.8	9	A5	登米市	登米市	仙台
5923	H26.12.3	28.6	去勢	安茂勝	茂勝	549.0	77	7.7	10	A5	登米市	登米市	仙台
5924	H26.12.3	30.8	去勢	第1花国	菊谷	603.0	64	8.1	8	A5	登米市	登米市	仙台
5925	H26.12.3	31.2	去勢	勝忠平	紋次郎	516.0	69	8.9	7	A4	登米市	登米市	仙台
5926	H26.12.3	32.1	去勢	百合茂	安平	508.0	70	8.2	7	A4	登米市	登米市	仙台
5927	H26.12.3	30.7	去勢	百合茂	神高福	558.5	72	9.0	12	A5	登米市	登米市	仙台
5928	H26.12.3	30.3	雌	忠富士	福桜(宮崎)	425.5	67	7.2	8	A5	登米市	登米市	仙台
5929	H26.12.3	30.3	雌	福栄	平茂勝	442.0	76	7.8	10	A5	登米市	登米市	仙台
5930	H26.12.3	30.3	雌	北平安	平茂勝	380.0	56	7.3	4	A3	美里町	登米市	仙台
5931	H26.12.3	29.8	雌	糸北国	平茂勝	459.0	64	8.1	7	A4	大崎市	登米市	仙台
5932	H26.12.3	30.2	去勢	福之国	福桜(宮崎)	476.5	65	9.0	6	A4	南三陸町	南三陸町	仙台
5933	H26.12.3	31.9	去勢	安平照	平茂勝	491.5	67	8.3	8	A5	登米市	南三陸町	仙台
5934	H26.12.3	31.5	去勢	福桜(宮崎)	安平	580.0	65	8.6	4	A3	南三陸町	南三陸町	仙台
5935	H26.12.3	31.2	去勢	北国7の8	安平	481.0	52	8.5	7	A4	大崎市	南三陸町	仙台
5936	H26.12.3	30.8	雌	百合茂	安平	371.5	67	7.5	7	A4	南三陸町	南三陸町	仙台
5937	H26.12.3	34.0	雌	安平	平茂勝	394.0	50	7.6	4	B3	登米市	南三陸町	仙台
5938	H26.12.4	30.7	去勢	勝忠平	平茂勝	563.5	74	9.3	8	A5	登米市	登米市	仙台
5939	H26.12.4	31.0	去勢	勝忠平	第1花国	609.5	86	10.3	10	A5	登米市	登米市	仙台
5940	H26.12.4	29.2	去勢	勝忠平	平茂勝	578.0	61	8.7	8	A5	栗原市	栗原市	東京
5941	H26.12.4	31.4	去勢	勝忠平	菊安舞鶴	473.0	63	7.5	6	A4	栗原市	栗原市	東京
5942	H26.12.4	32.4	去勢	茂勝	北国7の8	531.0	64	8.0	9	A5	登米市	登米市	東京
5943	H26.12.4	31.0	去勢	勝忠平	安平	581.0	65	8.5	10	A5	登米市	登米市	東京
5944	H26.12.4	32.5	去勢	百合茂	第1花国	565.0	61	8.8	8	A5	登米市	登米市	東京
5945	H26.12.4	30.5	去勢	勝忠平	金幸	589.5	56	8.1	7	B4	登米市	蔵王町	仙台
5946	H26.12.4	30.0	去勢	平茂勝	忠福	542.0	59	8.0	6	A4	丸森町	蔵王町	仙台
5947	H26.12.4	29.7	雌	第33平茂	菊谷	384.0	55	8.3	5	A3	大崎市	角田市	仙台
5948	H26.12.4	29.6	雌	北国7の8	平茂勝	390.5	49	6.8	6	A4	加美町	角田市	仙台
5949	H26.12.4	31.4	去勢	平茂勝	神高福	565.0	80	8.7	10	A5	白石市	白石市	仙台
5950	H26.12.4	29.4	去勢	平茂勝	茂勝	508.5	65	8.5	8	A5	加美町	白石市	仙台
5951	H26.12.4	30.8	去勢	勝忠平	第5隼福	626.0	81	9.8	8	A5	栗原市	川崎町	仙台
5952	H26.12.4	30.4	去勢	百合茂	菊谷	591.0	65	9.2	9	A5	大崎市	川崎町	仙台
5953	H26.12.4	27.3	去勢	福栄	茂糸波	593.5	72	8.6	9	A5	角田市	川崎町	仙台
5954	H26.12.4	29.5	去勢	第1花国	茂重桜	566.5	68	8.8	9	A5	大崎市	蔵王町	仙台
5955	H26.12.4	33.9	去勢	第1花国	第2波茂	497.5	61	8.0	8	A5	大崎市	蔵王町	仙台
5956	H26.12.4	32.8	去勢	糸秀茂	行守	541.0	64	8.4	6	A4	石巻市	蔵王町	仙台
5957	H26.12.4	27.6	去勢	安平	隆美	521.5	67	8.2	8	A5	大崎市	角田市	仙台
5958	H26.12.4	29.8	去勢	北平安	茂糸波	511.5	64	8.2	6	A4	角田市	角田市	仙台
5959	H26.12.4	30.6	去勢	忠富士	隆桜	555.5	62	10.1	10	A5	気仙沼市	角田市	仙台
5960	H26.12.4	34.6	雌	平茂勝	茂重波	448.0	60	7.9	8	A5	加美町	蔵王町	仙台
5961	H26.12.4	30.1	雌	勝忠平	茂糸波	491.0	66	6.7	5	A3	大崎市	白石市	仙台
5962	H26.12.4	28.5	去勢	茂勝	平茂勝	413.0	43	6.7	3	B2	大崎市	亘理町	仙台
5963	H26.12.4	29.0	去勢	百合茂	茂勝	464.0	55	8.3	6	A4	大崎市	亘理町	仙台
5964	H26.12.4	30.2	去勢	神茂福	安平安	489.5	73	8.0	8	A4	角田市	亘理町	仙台
5965	H26.12.4	30.0	去勢	平茂勝	糸姫	528.5	58	8.7	7	A4	丸森町	亘理町	仙台
5966	H26.12.5	30.6	雌	百合茂	平茂勝	427.0	54	7.8	7	A4	大崎市	桃生町	東京
5967	H26.12.5	33.6	去勢	勝忠平	北国7の8	580.0	62	8.3	8	A5	石巻市	登米市	東京
5968	H26.12.5	33.9	去勢	第2波茂	茂重波	494.0	68	8.1	9	A5	美里町	登米市	東京
5969	H26.12.5	33.6	去勢	茂糸波	安谷	519.0	78	8.4	6	A4	大崎市	登米市	東京
5970	H26.12.5	36.1	去勢	平茂勝	第1花国	529.0	82	7.9	9	A5	登米市	登米市	東京
5971	H26.12.5	30.4	去勢	忠富士	隆桜	653.5	72	8.8	9	A5	大崎市	大和町	仙台
5972	H26.12.5	29.3	去勢	百合茂	北国7の8	578.0	65	9.3	8	A5	加美町	大和町	仙台
5973	H26.12.5	28.0	去勢	平茂勝	忠福	575.0	74	9.0	9	A5	大崎市	大郷町	仙台
5974	H26.12.5	28.5	去勢	百合茂	糸福(大分)	545.5	72	8.8	8	A5	栗原市	大郷町	仙台
5975	H26.12.5	27.7	去勢	平忠勝	菊谷	470.5	63	8.2	8	A5	川崎町	石巻市	仙台
5976	H26.12.5	29.1	去勢	安糸福	百合茂	392.0	47	5.9	4	B3	美里町	石巻市	仙台
5977	H26.12.8	32.0	雌	平茂勝	北国7の8	474.0	57	7.4	8	A5	登米市	登米市	東京
5978	H26.12.8	33.5	雌	安福165の9	茂重波	467.0	56	7.1	9	A5	登米市	登米市	東京
5979	H26.12.8	32.0	雌	百合茂	第1花国	552.0	66	8.2	10	A5	登米市	登米市	東京
5980	H26.12.8	30.3	雌	勝忠平	安平	441.0	57	7.3	10	A5	登米市	登米市	東京
5981	H26.12.8	27.4	去勢	平茂勝	安福165の9	538.0	56	7.8	5	A3	大崎市	白石市	仙台
5982	H26.12.8	29.1	去勢	茂勝栄	平茂勝	589.5	63	9.3	8	A5	美里町	蔵王町	仙台
5983	H26.12.8	28.6	去勢	金幸	平茂勝	576.5	71	9.3	8	A5	色麻町	村田町	仙台
5984	H26.12.8	28.1	去勢	金幸	平茂勝	566.0	57	8.1	7	B4	大崎市	白石市	仙台
5985	H26.12.8	28.5	去勢	忠富士	福桜(宮崎)	581.5	70	9.2	7	A4	大崎市	蔵王町	仙台
5986	H26.12.8	29.3	去勢	安茂勝	金幸	579.0	72	8.7	8	A5	大崎市	蔵王町	仙台
5987	H26.12.8	26.8	去勢	百合茂	神高福	554.5	65	8.3	8	A5	丸森町	白石市	仙台
5988	H26.12.8	28.9	去勢	安平	糸晴(佐賀)	520.0	56	8.7	7	A4	加美町	村田町	仙台
5989	H26.12.8	31.1	去勢	北平安	百合茂	612.5	80	8.5	11	A5	大崎市	大和町	仙台
5990	H26.12.8	28.4	去勢	平茂晴	平茂勝	598.5	95	9.7	12	A5	大崎市	大和町	仙台
5991	H26.12.9	30.6	雌	第2平茂勝	秋重	542.0	58	7.7	6	A4	白石市	白石市	東京
5992	H26.12.9	28.7	去勢	菊安舞鶴	福桜(宮崎)	520.5	74	9.3	7	A4	加美町	白石市	仙台
5993	H26.12.9	28.4	去勢	勝忠平	茂勝	612.0	86	9.3	8	A5	白石市	大崎市	仙台
5994	H26.12.9	33.0	去勢	安福久	勝忠平	637.5	84	9.3	10	A5	栗原市	大郷町	仙台
5995	H26.12.9	32.7	去勢	平茂勝	紋次郎	601.5	87	9.8	11	A5	大崎市	石巻市	仙台
5996	H26.12.9	33.4	去勢	松福美	茂糸波	540.0	75	7.7	5	A3	石巻市	石巻市	仙台
5997	H26.12.9	31.3	去勢	茂勝	第2波茂	556.5	73	7.8	7	A4	大崎市	美里町	仙台
5998	H26.12.9	28.2	去勢	平茂勝	菊谷	529.5	81	7.4	9	A5	栗原市	白石市	仙台
5999	H26.12.9	34.4	去勢	平茂勝	安福165の9	526.5	71	8.5	6	A4	登米市	登米市	仙台
6000	H26.12.9	29.5	去勢	茂勝栄	北国7の8	492.0	62	8.1	6	A4	名取市	石巻市	仙台
6001	H26.12.9	32.6	雌	北国7の8	菊谷	448.0	66	9.2	12	A5	大崎市	大崎市	仙台
6002	H26.12.9	29.2	雌	平茂勝	神高福	389.5	50	8.3	7	A4	大崎市	東松島市	仙台
6003	H26.12.9	32.6	去勢	百合茂	安平	491.5	57	9.2	9	A5	加美町	石巻市	仙台
6004	H26.12.9	30.8	去勢	奥北茂	第2波茂	548.5	61	7.8	8	B5	登米市	登米市	仙台
6005	H26.12.9	31.3	去勢	第2平茂勝	紋次郎	506.0	63	8.6	8	A5	登米市	登米市	仙台
6006	H26.12.9	32.3	去勢	福桜(宮崎)	安平	609.0	54	8.5	8	A5	登米市	登米市	仙台
6007	H26.12.9	32.8	雌	平茂勝	安平	369.5	55	7.0	7	A4	登米市	登米市	仙台
6008	H26.12.9	31.6	雌	平茂勝	北国7の8	413.0	44	7.5	7	A4	登米市	登米市	仙台
6009	H26.12.9	31.4	雌	金幸	平茂勝	433.0	62	7.8	9	A5	登米市	登米市	仙台
6010	H26.12.9	33.8	去勢	第2波茂	安福165の9	505.0	72	8.7	11	A5	登米市	登米市	仙台
6011	H26.12.9	32.8	去勢	北国7の8	茂重波	477.5	63	8.2	7	A4	登米市	登米市	仙台
6012	H26.12.9	31.5	雌	平茂勝	但馬福	416.0	64	8.2	7	A4	南三陸町	登米市	仙台
6013	H26.12.9	32.0	去勢	宮福茂	安平	501.5	60	8.3	6	A4	登米市	登米市	仙台
6014	H26.12.9	31.8	去勢	第2平茂勝	安平	604.5	69	9.3	11	A5	登米市	登米市	仙台

茂洋枝肉成績一覽

H27.10.5 作成

宮城県畜産試験場

No.	販売日	出荷月齢	性別	母の父	母方祖父	枝肉重量	ロース芯面積	バラの厚さ	BMS No.	等級	産地	肥育地	出荷先
6015	H26.12.9	28.1	去勢	忠富士	糸秀	546.0	61	8.3	7	A4	加美町	登米市	仙台
6016	H26.12.9	29.7	雌	百合茂	安平	395.5	58	8.2	8	A5	登米市	登米市	仙台
6017	H26.12.9	32.9	雌	第1花国	平茂勝	498.5	79	8.3	9	A5	登米市	登米市	仙台
6018	H26.12.10	29.3	去勢	茂勝	平茂勝	510.5	60	7.1	6	A4	丸森町	大崎市	仙台
6019	H26.12.10	31.7	去勢	勝忠平	紋次郎	572.5	85	8.7	9	A5	登米市	大崎市	仙台
6020	H26.12.10	31.1	去勢	勝忠平	金幸	665.5	78	9.2	9	A5	気仙沼市	大崎市	仙台
6021	H26.12.10	31.9	去勢	勝忠平	北国7の8	618.0	68	8.5	9	A5	大崎市	大崎市	仙台
6022	H26.12.10	31.0	去勢	百合茂	紋次郎	560.5	71	8.6	9	A5	登米市	大崎市	仙台
6023	H26.12.10	30.4	去勢	平茂晴	平茂勝	598.5	79	9.2	11	A5	登米市	大崎市	仙台
6024	H26.12.10	30.6	去勢	平茂勝	北国7の8	506.5	56	8.2	4	A3	登米市	大崎市	仙台
6025	H26.12.10	31.2	去勢	百合茂	安福165の9	481.0	78	9.0	8	A5	登米市	大崎市	仙台
6026	H26.12.10	30.7	去勢	安糸福	北国7の8	544.0	81	8.8	11	A5	登米市	大崎市	仙台
6027	H26.12.10	31.2	去勢	百合茂	平茂勝	573.0	84	9.3	9	A5	色麻町	大崎市	仙台
6028	H26.12.10	31.2	雌	金幸	平茂勝	434.5	52	7.1	7	A4	南三陸町	大崎市	仙台
6029	H26.12.10	31.8	去勢	勝忠平	第5隼福	586.0	58	8.4	8	B5	大郷町	大郷町	東京
6030	H26.12.10	29.0	雌	勝忠平	金幸	484.5	71	8.3	8	A5	丸森町	大崎市	仙台
6031	H26.12.10	30.4	去勢	安平	糸秀	591.0	64	7.2	4	B3	大郷町	大和町	東京
6032	H26.12.10	32.0	雌	安重福	勝忠平	456.0	67	7.9	9	A5	登米市	大崎市	仙台
6033	H26.12.10	28.6	去勢	平茂勝	神高福	608.0	72	7.8	8	A5	美里町	大郷町	東京
6034	H26.12.10	29.4	去勢	平茂勝	安平	583.0	74	8.5	12	A5	大郷町	大郷町	東京
6035	H26.12.10	28.8	去勢	平茂勝	菊谷	541.0	57	7.1	5	A4	美里町	大郷町	東京
6036	H26.12.10	27.4	去勢	勝忠平	平茂勝	565.0	78	8.0	7	A4	栗原市	大郷町	東京
6037	H26.12.10	31.5	去勢	百合茂	北国7の8	533.0	78	9.4	11	A5	登米市	登米市	仙台
6038	H26.12.10	30.1	雌	安茂勝	茂勝	445.5	56	8.5	8	A5	登米市	登米市	仙台
6039	H26.12.11	30.5	去勢	安茂勝	茂勝	573.0	93	9.1	9	A5	登米市	登米市	東京
6040	H26.12.11	30.8	去勢	第1花国	飛驒白清	610.0	10	9.8	11	A5	登米市	登米市	東京
6041	H26.12.11	34.0	去勢	百合茂	紋次郎	540.0	81	9.0	11	A5	登米市	登米市	東京
6042	H26.12.11	31.8	去勢	安福165の9	平茂勝	482.0	70	8.1	10	A5	登米市	登米市	東京
6043	H26.12.11	30.4	去勢	百合茂	美津福	533.0	75	8.6	9	A5	登米市	登米市	東京
6044	H26.12.11	30.4	去勢	安福久	平茂勝	566.0	61	7.7	5	A4	登米市	登米市	東京
6045	H26.12.11	29.8	去勢	安平	隆桜	441.0	63	7.1	7	A4	登米市	登米市	東京
6046	H26.12.11	32.9	雌	勝忠平	第1花国	477.0	77	8.1	10	A5	登米市	登米市	東京
6047	H26.12.11	33.3	雌	百合茂	平茂勝	403.0	51	7.1	7	A4	登米市	登米市	東京
6048	H26.12.11	30.2	雌	平茂勝	菊谷	437.0	54	7.2	7	A4	登米市	登米市	東京
6049	H26.12.11	34.8	去勢	平茂勝	金幸	518.5	66	8.2	8	A5	大崎市	美里町	仙台
6050	H26.12.11	31.1	雌	平茂勝	紋次郎	428.0	47	7.2	7	B4	加美町	大崎市	仙台
6051	H26.12.11	32.1	雌	百合茂	北国7の8	435.5	70	7.3	8	A5	大崎市	大崎市	仙台
6052	H26.12.11	30.9	雌	平茂勝	茂重波	403.0	45	6.6	4	A3	大崎市	大崎市	仙台
6053	H26.12.11	35.0	雌	神勝福	第2波茂	409.0	65	7.6	9	A5	大崎市	大崎市	仙台
6054	H26.12.11	26.8	去勢	安福久	金幸	495.5	57	8.5	7	A4	栗原市	石巻市	仙台
6055	H26.12.12	29.3	去勢	美津照	平茂勝	493.0	52	7.8	5	A4	大衡村	角田市	東京
6056	H26.12.12	29.6	去勢	百合茂	神高福	592.0	82	8.0	9	A5	登米市	角田市	東京
6057	H26.12.12	29.0	去勢	平茂勝	北国7の8	647.0	64	9.1	9	A5	栗原市	角田市	東京
6058	H26.12.12	29.4	去勢	金幸	平茂勝	460.0	61	7.9	5	A3	登米市	角田市	東京
6059	H26.12.13	32.4	去勢	紋次郎	第1花国	537.0	78	7.1	10	A5	登米市	登米市	東京
6060	H26.12.15	34.1	去勢	第1花国	平茂勝	534.0	79	8.2	12	A5	登米市	登米市	東京
6061	H26.12.16	34.4	去勢	平茂勝	忠福	496.0	57	7.1	6	A4	登米市	美里町	東京
6062	H26.12.16	31.4	去勢	忠富士	福桜(宮崎)	453.0	54	7.1	5	A3	南三陸町	南三陸町	東京
6063	H26.12.16	31.3	去勢	安平	大将	494.5	76	8.2	6	A4	角田市	大崎市	仙台
6064	H26.12.16	29.4	去勢	菊安舞鶴	安平	486.0	68	7.9	9	A5	美里町	大崎市	仙台
6065	H26.12.16	28.8	去勢	平茂勝	神高福	509.0	61	8.0	8	A5	登米市	川崎町	仙台
6066	H26.12.16	27.6	去勢	北平安	平茂勝	461.0	52	7.2	5	A4	美里町	大崎市	仙台
6067	H26.12.17	31.5	去勢	福栄	紋次郎	529.0	64	8.6	7	A4	登米市	登米市	仙台
6068	H26.12.17	29.1	去勢	第2平茂勝	茂勝	587.0	65	9.3	8	A5	登米市	登米市	仙台
6069	H26.12.17	31.4	去勢	勝忠平	第5隼福	504.0	58	8.6	7	A4	大崎市	栗原市	東京
6070	H26.12.17	33.5	去勢	勝忠平	茂勝	533.0	72	8.8	8	A5	大崎市	大郷町	仙台
6071	H26.12.17	33.5	去勢	勝忠平	北国7の8	427.5	63	7.9	7	A4	大崎市	大郷町	仙台
6072	H26.12.17	30.4	去勢	百合茂	菊谷	526.5	61	8.9	7	A4	白石市	大和町	仙台
6073	H26.12.17	29.0	去勢	百合茂	第1花国	540.0	87	7.7	10	A5	大崎市	大和町	仙台
6074	H26.12.17	29.2	去勢	勝忠平	菊安舞鶴	540.5	73	8.7	10	A5	加美町	大和町	仙台
6075	H26.12.17	31.1	去勢	第1花国	福栄	595.0	74	9.2	10	A5	登米市	大和町	仙台
6076	H26.12.17	29.1	去勢	第1花国	紋次郎	510.5	78	8.7	8	A5	栗原市	大崎市	仙台
6077	H26.12.17	32.6	去勢	平茂勝	紋次郎	570.5	61	9.7	6	A4	登米市	登米市	仙台
6078	H26.12.17	32.5	去勢	平茂勝	紋次郎	606.0	59	8.1	6	A4	大崎市	蔵王町	仙台
6079	H26.12.17	28.3	去勢	藤桜	福栄	486.0	63	7.8	8	A5	角田市	大崎市	仙台
6080	H26.12.18	28.7	去勢	安茂勝	北国7の8	499.0	64	7.8	6	A4	色麻町	色麻町	東京
6081	H26.12.18	29.7	去勢	安茂勝	茂重波	464.0	60	8.5	8	A5	加美町	加美町	東京
6082	H26.12.18	28.1	去勢	平茂勝	北国7の8	530.0	57	7.3	7	A4	色麻町	加美町	東京
6083	H26.12.18	31.1	雌	奥北茂	平茂勝	459.0	60	7.2	9	A5	登米市	登米市	東京
6084	H26.12.18	30.0	雌	奥北茂	福桜(宮崎)	396.0	57	7.0	9	A5	登米市	登米市	東京
6085	H26.12.19	32.4	去勢	勝忠平	安福165の9	531.0	60	8.6	8	A5	登米市	登米市	東京
6086	H26.12.19	29.8	去勢	勝忠平	第1花国	503.0	67	8.6	9	A5	登米市	登米市	東京
6087	H26.12.19	30.4	去勢	金幸	平茂勝	506.0	62	7.6	7	A4	丸森町	大崎市	東京
6088	H26.12.19	30.6	去勢	福之国	安平	466.0	48	8.5	7	A4	大崎市	石巻市	仙台
6089	H26.12.19	32.4	去勢	百合茂	菊谷	538.5	65	8.7	8	A5	登米市	石巻市	仙台
6090	H26.12.20	31.1	去勢	平茂勝	紋次郎	496.0	49	7.0	5	A3	加美町	角田市	東京
6091	H26.12.20	32.0	雌	平茂勝	紋次郎	431.0	50	7.0	9	B5	大崎市	蔵王町	東京
6092	H26.12.22	29.5	去勢	金幸	平茂勝	555.5	71	8.9	7	A4	登米市	村田町	仙台
6093	H26.12.23	30.9	去勢	美津福	安平	510.0	52	8.1	8	A5	登米市	登米市	東京
6094	H26.12.23	30.1	去勢	第1花国	安福久	472.0	67	8.3	11	A5	登米市	登米市	東京
6095	H26.12.23	30.1	去勢	第2平茂勝	紋次郎	534.0	54	6.7	6	A4	登米市	登米市	東京
6096	H26.12.23	35.7	去勢	勝忠平	茂勝	522.0	64	8.0	9	A5	登米市	登米市	東京
6097	H26.12.23	33.8	雌	北仁	紋次郎	442.0	56	7.5	9	A5	登米市	登米市	東京
6098	H26.12.23	31.3	雌	平茂勝	忠福	419.0	55	7.2	8	A5	登米市	登米市	東京
6099	H26.12.24	32.8	去勢	福栄	北国7の8	542.0	53	7.3	8	A5	登米市	登米市	東京
6100	H26.12.24	31.1	去勢	忠富士	安平	590.0	81	9.2	10	A5	栗原市	東松島市	東京
6101	H26.12.24	30.6	去勢	北国7の8	紋次郎	456.0	49	7.0	3	A2	加美町	東松島市	東京
6102	H26.12.24	30.8	雌	勝忠平	北国7の8	405.0	65	7.4	9	A5	大崎市	桃生町	東京
6103	H26.12.24	29.7	雌	平茂晴	金幸	450.0	50	7.3	5	A3	大崎市	東松島市	東京
6104	H26.12.24	31.2	去勢	平茂勝	北国7の8	480.0	51	7.5	5	A3	丸森町	蔵王町	仙台
6105	H26.12.25	31.8	雌	平茂勝	美津福	427.0	60	7.2	7	A4	白石市	蔵王町	東京
6106	H26.12.26	32.8	雌	第1花国	安福165の9	490.0	69	8.3	7	A4	色麻町	栗原市	東京
6107	H26.12.27	31.1	去勢	平茂勝	紋次郎	579.0	72	9.0	9	A5	美里町	美里町	東京
6108	H26.12.27	33.6	雌	21世紀	第1花国	486.0	71	8.6	9	A5	加美町	美里町	東京
6109	H27.1.5	31.1	去勢	勝忠平	菊谷	590.5	78	10.1	9	A5	登米市	登米市	仙台
6110	H27.1.5	31.1	去勢	平茂勝	北国7の8	513.0	63	8.7	8	A5	登米市	登米市	仙台
6111	H27.1.5	30.5	雌	勝忠平	平茂勝	485.0	54	8.1	6	A4	登米市	登米市	仙台

茂洋枝肉成績一覽

H27.10.5 作成

宮城県畜産試験場

No.	販売日	出荷月齢	性別	母の父	母方祖父	枝肉重量	ロース芯面積	バラの厚さ	BMS No.	等級	産地	肥育地	出荷先
6112	H27.1.5	32.0	雌	福桜(宮崎)	糸秀	420.5	60	7.1	8	A5	加美町	石巻市	仙台
6113	H27.1.5	28.8	去勢	安福久	平茂勝	507.0	64	7.2	5	A3	登米市	石巻市	仙台
6114	H27.1.7	32.5	去勢	勝忠平	安平	550.0	82	9.3	12	A5	登米市	登米市	東京
6115	H27.1.7	32.4	雌	平茂晴	安平	464.0	67	8.4	7	A4	登米市	登米市	東京
6116	H27.1.7	29.4	去勢	美津福	平茂勝	556.0	66	8.5	8	A5	栗原市	白石市	仙台
6117	H27.1.7	30.1	去勢	第1花国	北国7の8	503.0	56	7.7	4	B3	大崎市	大崎市	仙台
6118	H27.1.7	30.0	去勢	平茂勝	菊谷	582.5	50	9.0	7	B4	気仙沼市	村田町	仙台
6119	H27.1.7	30.0	去勢	平茂勝	紋次郎	587.5	59	8.2	6	B4	白石市	村田町	仙台
6120	H27.1.7	32.6	去勢	平茂勝	安福165の9	525.0	62	8.7	9	A5	登米市	登米市	仙台
6121	H27.1.7	31.5	去勢	勝忠平	安平	581.5	82	9.2	9	A5	登米市	登米市	仙台
6122	H27.1.7	31.3	去勢	第1花国	雪国	545.0	49	8.8	6	A4	登米市	登米市	仙台
6123	H27.1.7	32.1	去勢	菊谷	北国7の8	544.5	67	8.4	7	A4	登米市	登米市	仙台
6124	H27.1.7	31.4	去勢	第1花国	福安(青森)	489.0	67	8.9	8	A5	登米市	登米市	仙台
6125	H27.1.7	30.4	去勢	金幸	忠福	493.5	55	8.2	4	B3	登米市	登米市	仙台
6126	H27.1.7	29.6	去勢	北国7の8	秋重	611.5	65	8.8	8	A5	白石市	川崎町	仙台
6127	H27.1.7	30.6	去勢	安茂勝	茂勝	559.0	76	9.2	5	A3	川崎町	川崎町	仙台
6128	H27.1.7	28.2	去勢	勝忠平	第1花国	540.0	59	8.7	6	A4	登米市	川崎町	仙台
6129	H27.1.7	28.0	去勢	百合茂	金幸	582.0	61	9.4	9	A5	登米市	川崎町	仙台
6130	H27.1.8	30.7	去勢	勝忠平	安平	660.0	87	10.2	11	A5	美里町	大郷町	仙台
6131	H27.1.8	31.3	去勢	安平照	平茂勝	511.5	75	8.6	10	A5	栗原市	白石市	仙台
6132	H27.1.8	28.1	去勢	平茂勝	安福165の9	623.0	78	8.6	10	A5	大崎市	角田市	東京
6133	H27.1.8	28.8	去勢	平茂勝	紋次郎	576.0	59	9.1	8	A5	角田市	角田市	東京
6134	H27.1.9	31.1	去勢	第1花国	平茂勝	583.0	78	9.2	9	A5	登米市	登米市	東京
6135	H27.1.9	31.0	雌	金幸	平茂勝	378.0	62	7.3	9	A5	登米市	登米市	東京
6136	H27.1.9	29.0	雌	金幸	平茂勝	459.0	65	8.1	10	A5	登米市	登米市	東京
6137	H27.1.9	29.5	去勢	安平	糸秀	495.0	51	8.7	4	A3	角田市	川崎町	仙台
6138	H27.1.9	35.4	去勢	平茂勝	菊谷	464.0	49	7.8	6	A4	栗原市	角田市	仙台
6139	H27.1.9	29.1	去勢	百合茂	菊谷	648.0	86	9.1	9	A5	栗原市	大和町	東京
6140	H27.1.9	29.8	雌	忠富士	安平	400.0	75	7.1	9	A5	大郷町	石巻市	東京
6141	H27.1.13	29.6	去勢	忠富士	安平	464.0	64	8.0	9	A5	加美町	加美町	東京
6142	H27.1.13	30.0	去勢	百合茂	北国7の8	523.0	66	7.8	9	A5	加美町	加美町	東京
6143	H27.1.13	29.3	去勢	金幸	平茂勝	536.0	56	7.5	4	A3	加美町	加美町	東京
6144	H27.1.13	29.3	去勢	平茂勝	第1花国	476.0	63	8.4	10	A5	色麻町	色麻町	東京
6145	H27.1.13	35.0	雌	福之国	安平	427.0	54	7.1	5	A3	涌谷町	美里町	東京
6146	H27.1.14	33.2	去勢	百合茂	平茂勝	685.0	86	10.4	9	A5	登米市	登米市	東京
6147	H27.1.14	33.7	去勢	平茂勝	神高福	524.0	73	9.0	9	A5	登米市	登米市	東京
6148	H27.1.14	30.1	去勢	福栄	平茂勝	505.5	59	7.4	6	A4	加美町	蔵王町	仙台
6149	H27.1.14	31.9	雌	勝忠平	茂勝	394.0	50	6.5	8	A4	大崎市	美里町	仙台
6150	H27.1.14	28.8	去勢	紋次郎	第2波茂	495.0	64	7.0	9	A5	登米市	大郷町	仙台
6151	H27.1.14	29.9	去勢	平茂勝	忠福	543.5	70	9.1	8	A5	登米市	登米市	仙台
6152	H27.1.14	32.1	去勢	平茂勝	茂勝	453.5	51	6.7	6	A4	登米市	登米市	仙台
6153	H27.1.14	30.2	雌	茂勝栄	福谷福	380.5	58	6.8	7	A4	登米市	登米市	仙台
6154	H27.1.14	30.0	去勢	第2平茂勝	菊谷	455.5	48	6.8	4	A3	登米市	登米市	仙台
6155	H27.1.14	27.5	雌	第1花国	第1花国	369.0	49	6.8	4	A3	登米市	登米市	仙台
6156	H27.1.14	30.1	去勢	勝忠平	安糸福	545.5	55	8.3	8	B5	登米市	大崎市	仙台
6157	H27.1.14	28.7	去勢	第2平茂勝	北国7の8	617.5	82	8.8	9	A5	大崎市	川崎町	仙台
6158	H27.1.14	29.1	去勢	茂勝	北国7の8	547.0	67	10.5	6	A4	栗原市	川崎町	仙台
6159	H27.1.14	30.2	去勢	北平安	平茂勝	611.0	72	7.7	8	A5	丸森町	村田町	仙台
6160	H27.1.15	29.0	去勢	平茂勝	茂重波	592.0	61	8.8	6	A4	白石市	角田市	東京
6161	H27.1.15	29.2	雌	北国7の8	紋次郎	384.5	41	6.6	4	A3	大崎市	角田市	仙台
6162	H27.1.15	29.1	去勢	金幸	平茂勝	532.0	61	8.6	5	A3	大崎市	川崎町	仙台
6163	H27.1.15	29.7	去勢	勝忠平	神高福	589.5	71	8.5	5	A3	加美町	村田町	仙台
6164	H27.1.16	35.2	去勢	北仁	茂勝	501.0	58	8.2	6	A4	大崎市	大崎市	東京
6165	H27.1.16	31.6	去勢	勝忠平	北国7の8	522.0	64	7.5	7	A4	大崎市	美里町	東京
6166	H27.1.16	32.9	去勢	安平	隆美	544.0	63	8.0	8	A5	登米市	美里町	東京
6167	H27.1.16	31.8	去勢	平茂勝	北国7の8	526.0	53	7.1	7	A4	登米市	美里町	東京
6168	H27.1.16	30.8	去勢	勝忠平	紋次郎	637.0	58	8.7	7	A4	登米市	大崎市	東京
6169	H27.1.16	30.2	去勢	平茂晴	安平	584.0	73	8.7	9	A5	大崎市	大崎市	東京
6170	H27.1.16	31.9	雌	北平安	平茂勝	472.0	63	7.6	9	A5	気仙沼市	大崎市	東京
6171	H27.1.16	30.1	雌	北国7の8	紋次郎	479.0	63	7.3	9	A5	美里町	大崎市	東京
6172	H27.1.16	31.1	去勢	平茂勝	菊谷	480.0	56	7.3	4	A3	登米市	登米市	東京
6173	H27.1.16	31.5	雌	藤平茂(事業団)	茂勝	467.0	64	7.7	10	A5	登米市	登米市	東京
6174	H27.1.19	30.6	去勢	茂勝	安平	421.0	55	6.6	4	A3	登米市	登米市	東京
6175	H27.1.19	28.5	去勢	第1花国	平茂勝	556.0	66	8.7	7	A4	登米市	登米市	東京
6176	H27.1.19	29.4	去勢	勝忠平	美津福	493.0	64	8.1	9	A5	登米市	登米市	東京
6177	H27.1.19	32.8	雌	百合茂	安福165の9	456.0	71	7.6	7	A4	大崎市	栗原市	東京
6178	H27.1.19	29.7	去勢	金幸	平茂勝	514.5	47	8.5	5	A3	登米市	蔵王町	仙台
6179	H27.1.19	31.4	去勢	平茂勝	安平	531.5	65	8.7	9	A5	加美町	蔵王町	仙台
6180	H27.1.19	28.7	雌	第2平茂勝	北国7の8	418.5	35	7.6	4	B3	大郷町	大郷町	仙台
6181	H27.1.19	29.2	去勢	忠富士	安平	441.5	55	7.3	3	A2	栗原市	村田町	仙台
6182	H27.1.19	29.2	去勢	第6栄	菊谷	476.0	66	7.4	4	A3	登米市	村田町	仙台
6183	H27.1.20	32.4	去勢	第1花国	寿高	529.0	63	8.2	8	A4	東松島市	東松島市	東京
6184	H27.1.20	29.6	雌	勝忠平	茂勝	455.0	70	7.3	10	A5	登米市	石巻市	東京
6185	H27.1.20	29.6	去勢	勝忠平	糸福(鹿兒島)	544.0	53	8.4	7	A4	栗原市	蔵王町	仙台
6186	H27.1.20	31.3	去勢	21世紀	茂勝	470.5	48	7.4	5	B3	色麻町	蔵王町	仙台
6187	H27.1.20	30.6	去勢	勝忠平	平茂勝	551.5	72	9.1	9	A5	加美町	蔵王町	仙台
6188	H27.1.20	38.4	去勢	勝忠平	福桜(宮崎)	603.0	69	9.8	7	A4	大崎市	登米市	仙台
6189	H27.1.20	32.3	去勢	勝忠平	谷照(鹿兒島)	521.0	69	7.6	9	A5	登米市	登米市	仙台
6190	H27.1.20	31.6	去勢	福栄	平茂勝	513.5	67	8.2	9	A5	登米市	登米市	仙台
6191	H27.1.20	31.3	去勢	安福165の9	糸光	544.5	77	8.5	10	A5	登米市	登米市	仙台
6192	H27.1.20	30.0	去勢	安糸福	平茂勝	548.0	73	8.4	10	A5	大崎市	登米市	仙台
6193	H27.1.20	30.8	去勢	第1花国	安平	498.0	80	8.2	9	A5	大崎市	石巻市	仙台
6194	H27.1.20	29.3	去勢	平茂勝	金幸	513.5	61	8.6	6	A4	栗原市	村田町	仙台
6195	H27.1.20	29.8	去勢	第2平茂勝	茂勝	543.0	70	8.9	10	A5	白石市	村田町	仙台
6196	H27.1.20	30.3	去勢	平茂晴	安平	573.5	80	9.6	9	A5	大崎市	大崎市	仙台
6197	H27.1.20	31.1	去勢	北景茂	茂重波	436.5	64	7.0	10	A5	美里町	涌谷町	仙台
6198	H27.1.20	30.7	去勢	百合茂	安平	661.0	82	8.0	9	A5	加美町	大郷町	仙台
6199	H27.1.20	30.6	去勢	第1花国	平茂勝	708.0	79	10.4	9	A5	大郷町	大郷町	仙台
6200	H27.1.20	30.4	去勢	勝忠平	茂勝	691.0	88	10.3	10	A5	蔵王町	大郷町	仙台
6201	H27.1.20	30.7	去勢	百合茂	茂勝	654.5	69	9.8	10	A5	大郷町	大郷町	仙台
6202	H27.1.20	29.8	去勢	勝忠平	安福165の9	588.0	70	10.2	10	A5	大崎市	川崎町	仙台
6203	H27.1.20	30.1	去勢	百合茂	北国7の8	578.5	69	8.5	8	A5	大崎市	村田町	仙台
6204	H27.1.20	30.1	去勢	勝忠平	第1花国	677.5	73	8.7	9	B5	仙台市	村田町	仙台
6205	H27.1.20	32.1	去勢	安糸福	北国7の8	504.0	66	8.0	9	A5	登米市	登米市	仙台
6206	H27.1.20	30.1	去勢	百合茂	安平	570.5	61	8.6	8	A5	登米市	登米市	仙台
6207	H27.1.20	28.7	去勢	安平	隆桜	629.0	58	9.0	7	B4	大和町	登米市	仙台
6208	H27.1.20	34.3	去勢	茂勝	北国7の8	431.0	77	8.2	10	A5	登米市	登米市	仙台

茂洋枝肉成績一覽

H27.10.5 作成

宮城県畜産試験場

No.	販売日	出荷月齢	性別	母の父	母方祖父	枝肉重量	ロース芯面積	バラの厚さ	BMS No.	等級	産地	肥育地	出荷先
6209	H27.1.20	34.1	去勢	紋次郎	茂重波	450.0	66	9.0	9	A5	登米市	登米市	仙台
6210	H27.1.20	31.6	去勢	菊谷	安福165の9	514.0	65	8.7	10	A5	大崎市	大崎市	仙台
6211	H27.1.21	31.3	去勢	百合茂	第1花国	640.0	84	9.8	10	A5	美里町	大郷町	仙台
6212	H27.1.21	30.0	去勢	平茂勝	神高福	552.5	66	8.4	8	A5	登米市	蔵王町	仙台
6213	H27.1.21	33.1	雌	美津福	平茂勝	427.0	60	7.4	7	A4	白石市	石巻市	仙台
6214	H27.1.21	32.6	雌	奥北茂	平茂勝	410.0	73	7.7	9	A5	石巻市	石巻市	仙台
6215	H27.1.21	31.9	雌	第1花国	安平	439.5	62	8.2	6	A4	川崎町	石巻市	仙台
6216	H27.1.21	33.3	雌	北仁	第2波茂	465.5	65	8.2	6	B4	角田市	石巻市	仙台
6217	H27.1.21	29.6	去勢	勝忠平	第1花国	542.5	68	8.7	6	A4	登米市	川崎町	仙台
6218	H27.1.22	34.1	去勢	平茂勝	第5隼福	578.0	67	7.6	7	A4	加美町	美里町	東京
6219	H27.1.22	29.7	去勢	菊安舞鶴	福之國	574.0	83	8.2	10	A5	美里町	大崎市	東京
6220	H27.1.22	30.1	去勢	勝忠平	安秀165	505.0	64	7.5	4	A3	気仙沼市	蔵王町	仙台
6221	H27.1.22	32.2	去勢	勝忠平	北国7の8	623.0	64	9.3	10	A5	南三陸町	大崎市	東京
6222	H27.1.23	34.4	去勢	福栄	茂勝	524.0	61	7.9	8	A5	登米市	登米市	東京
6223	H27.1.23	31.1	去勢	勝忠平	安平	537.5	64	9.8	9	A5	大崎市	蔵王町	仙台
6224	H27.1.26	31.2	去勢	平茂勝	安平	630.0	56	9.4	11	A5	大崎市	大和町	東京
6225	H27.1.26	30.3	去勢	安糸福	平茂勝	527.0	65	9.6	10	A5	栗原市	大和町	東京
6226	H27.1.26	32.3	雌	百合茂	第20平茂	410.0	45	7.1	6	A4	色麻町	登米市	東京
6227	H27.1.26	36.1	雌	金幸	平茂勝	467.0	53	7.9	9	A5	登米市	登米市	東京
6228	H27.1.26	34.3	雌	奥北茂	平茂勝	505.0	49	9.0	7	A4	登米市	登米市	東京
6229	H27.1.26	31.1	去勢	勝忠平	北国7の8	592.0	57	8.6	12	A5	登米市	登米市	東京
6230	H27.1.26	30.5	去勢	百合茂	金幸	552.0	54	8.0	7	A4	登米市	登米市	東京
6231	H27.1.27	31.5	去勢	安福久	金幸	514.5	76	8.4	7	A4	白石市	石巻市	仙台
6232	H27.1.27	30.1	去勢	茂勝	寿高	504.5	55	8.4	7	B4	栗原市	大崎市	仙台
6233	H27.1.27	33.0	去勢	美津福	北国7の8	422.0	39	6.5	6	B3	大崎市	東松島市	東京
6234	H27.1.27	31.6	雌	北国7の8	茂重波	431.5	59	7.6	5	A3	大崎市	大崎市	仙台
6235	H27.1.27	30.0	雌	百合茂	平茂勝	467.0	67	8.0	9	A5	栗原市	大崎市	仙台
6236	H27.1.27	30.5	雌	安糸福	平茂勝	449.0	87	8.1	7	A4	気仙沼市	大崎市	仙台
6237	H27.1.27	30.2	雌	平茂勝	神高福	448.0	58	8.4	9	A5	色麻町	大崎市	仙台
6238	H27.1.27	31.8	去勢	第1花国	平茂勝	566.0	65	8.5	9	A5	登米市	登米市	東京
6239	H27.1.27	31.3	去勢	勝忠平	茂勝	524.0	60	7.9	8	A4	登米市	登米市	東京
6240	H27.1.27	29.7	去勢	金幸	神高福	416.0	40	6.5	4	B3	登米市	登米市	東京
6241	H27.1.27	35.2	雌	金幸	平茂勝	389.0	55	7.1	6	A4	登米市	登米市	東京
6242	H27.1.27	26.8	去勢	百合茂	平茂勝	614.0	84	9.1	9	A5	大郷町	川崎町	仙台
6243	H27.1.27	28.2	去勢	百合茂	神高福	567.5	74	8.3	10	A5	大崎市	川崎町	仙台
6244	H27.1.28	32.2	去勢	第1花国	雪国	453.0	49	6.6	5	A3	登米市	登米市	東京
6245	H27.1.28	29.2	去勢	安糸福	神高福	528.0	57	7.7	7	A4	栗原市	白石市	仙台
6246	H27.1.28	31.6	去勢	勝忠平	茂勝	550.0	64	8.3	6	A4	登米市	登米市	仙台
6247	H27.1.28	29.5	去勢	安糸福	茂糸波	487.0	65	9.0	9	A5	栗原市	登米市	仙台
6248	H27.1.28	33.1	去勢	菊谷	糸光	524.0	71	8.2	6	A4	登米市	登米市	仙台
6249	H27.1.28	29.2	去勢	平茂勝	菊谷	484.5	65	8.8	6	A4	栗原市	南三陸町	仙台
6250	H27.1.28	29.9	去勢	北仁	茂重波	539.5	73	8.5	8	A5	栗原市	大崎市	仙台
6251	H27.1.28	29.8	去勢	平茂勝	忠福	453.0	48	7.4	4	A3	栗原市	栗原市	仙台
6252	H27.1.28	29.0	去勢	百合茂	平茂勝	543.5	81	9.2	11	A5	大郷町	角田市	仙台
6253	H27.1.28	30.2	去勢	平茂勝	糸晴(佐賀)	563.0	59	9.5	6	A4	登米市	大崎市	仙台
6254	H27.1.28	29.8	去勢	平茂勝	北国7の8	523.5	61	9.9	8	A5	白石市	大崎市	仙台
6255	H27.1.28	31.8	去勢	百合茂	平茂勝	548.5	53	8.8	7	A4	大衡村	大崎市	仙台
6256	H27.1.28	29.7	去勢	平茂勝	第1花国	590.0	78	8.8	10	A5	栗原市	大崎市	仙台
6257	H27.1.28	29.8	去勢	平茂勝	安福165の9	536.0	57	8.3	6	A4	大衡村	大崎市	仙台
6258	H27.1.28	29.6	去勢	勝忠平	茂勝	536.0	78	8.6	9	A5	南三陸町	大崎市	仙台
6259	H27.1.28	31.8	去勢	糸福(鹿兒島)	平茂勝	544.5	83	9.7	9	A5	加美町	亶理町	仙台
6260	H27.1.28	30.9	去勢	平茂勝	北国7の8	632.0	90	9.2	10	A5	丸森町	大和町	仙台
6261	H27.1.28	24.1	去勢	百合茂	平茂勝	537.5	57	8.0	7	A4	栗原市	川崎町	仙台
6262	H27.1.29	34.9	去勢	安平	隆美	503.0	69	7.1	10	A5	登米市	美里町	東京
6263	H27.1.29	31.4	雌	北仁	茂勝	464.0	69	7.1	6	A4	南三陸町	南三陸町	東京
6264	H27.1.29	30.6	雌	安平	糸秀	465.0	63	7.6	8	A5	気仙沼市	南三陸町	東京
6265	H27.1.30	33.2	去勢	平茂勝	北国7の8	543.0	56	8.2	8	A4	登米市	登米市	東京
6266	H27.1.30	34.9	去勢	平茂勝	茂重波	494.0	49	8.6	7	A4	亶理町	角田市	東京
6267	H27.2.2	31.8	去勢	奥北茂	勝忠平	592.0	64	7.9	10	A5	登米市	登米市	東京
6268	H27.2.2	31.8	去勢	平茂勝	菊谷	569.0	74	8.1	9	A5	登米市	登米市	東京
6269	H27.2.2	30.5	雌	福桜(宮崎)	北国7の8	511.0	58	8.7	9	A5	栗原市	登米市	東京
6270	H27.2.2	30.7	雌	平茂晴	平茂勝	480.0	67	8.6	7	A4	登米市	登米市	東京
6271	H27.2.3	29.8	去勢	平茂勝	安福165の9	622.0	63	8.6	8	A5	栗原市	石巻市	東京
6272	H27.2.3	33.6	去勢	美津神	藤桜	546.0	57	8.9	7	A4	白石市	東松島市	東京
6273	H27.2.3	30.7	去勢	平茂勝	菊谷	497.5	60	8.3	8	A5	大衡村	大崎市	仙台
6274	H27.2.3	31.5	雌	勝忠平	奥北茂	498.5	76	9.5	9	A5	大崎市	大崎市	仙台
6275	H27.2.3	27.0	去勢	金幸	平茂勝	456.5	64	7.6	7	A4	大崎市	大崎市	仙台
6276	H27.2.3	28.7	去勢	第2平茂勝	金幸	530.5	61	8.2	9	A5	登米市	登米市	仙台
6277	H27.2.3	29.3	去勢	照美	平茂勝	531.0	75	10.8	10	A5	登米市	登米市	仙台
6278	H27.2.3	30.1	去勢	金幸	神高福	543.0	68	8.5	7	A4	登米市	登米市	仙台
6279	H27.2.3	30.1	去勢	金幸	平茂勝	518.0	65	8.3	6	A4	登米市	登米市	仙台
6280	H27.2.3	29.9	去勢	第1花国	紋次郎	482.5	62	7.9	5	A3	登米市	登米市	仙台
6281	H27.2.3	30.4	去勢	百合茂	福栄	577.5	64	7.9	8	A5	登米市	登米市	仙台
6282	H27.2.3	30.8	去勢	勝忠平	神高福	518.0	61	9.2	8	A5	登米市	登米市	仙台
6283	H27.2.3	29.8	去勢	勝忠平	金幸	506.0	84	9.6	9	A5	登米市	登米市	仙台
6284	H27.2.3	30.8	去勢	安福久	百合茂	505.0	88	8.1	10	A5	登米市	登米市	仙台
6285	H27.2.3	31.9	去勢	北平安	第2平茂勝	537.5	64	8.4	6	A4	登米市	登米市	仙台
6286	H27.2.3	29.7	去勢	勝忠平	安平	632.0	82	9.6	9	A5	登米市	登米市	仙台
6287	H27.2.3	29.8	去勢	百合茂	金幸	650.0	80	9.4	10	A5	登米市	登米市	仙台
6288	H27.2.3	31.3	去勢	百合茂	神高福	547.5	72	9.4	7	A4	登米市	登米市	仙台
6289	H27.2.3	31.3	雌	勝忠平	北国7の8	424.0	59	8.0	10	A5	登米市	登米市	仙台
6290	H27.2.4	28.7	去勢	勝忠平	安平	561.0	61	8.7	8	A5	栗原市	栗原市	東京
6291	H27.2.4	30.8	去勢	平茂勝	安福(岐阜)	563.0	58	8.6	6	A4	気仙沼市	栗原市	東京
6292	H27.2.4	31.5	去勢	安茂勝	美津福	458.0	54	7.0	6	A4	大郷町	栗原市	東京
6293	H27.2.4	29.1	去勢	安平	糸秀	561.0	65	8.7	5	A3	加美町	美里町	仙台
6294	H27.2.4	31.5	去勢	平茂勝	福栄	506.5	59	9.0	7	A4	登米市	登米市	仙台
6295	H27.2.4	28.9	去勢	平茂晴	平茂勝	517.0	62	8.6	7	A4	登米市	登米市	仙台
6296	H27.2.4	31.6	去勢	安重福	平茂勝	635.0	96	11.0	10	A5	登米市	登米市	仙台
6297	H27.2.4	30.2	去勢	平茂勝	神高福	541.0	61	7.8	4	A3	登米市	登米市	仙台
6298	H27.2.4	29.8	去勢	勝忠平	安福165の9	608.0	77	8.8	9	A5	登米市	登米市	仙台
6299	H27.2.4	30.1	去勢	平茂晴	安平	546.0	85	8.6	10	A5	大崎市	登米市	仙台
6300	H27.2.4	30.3	去勢	百合茂	神高福	523.5	87	9.1	10	A5	登米市	登米市	仙台
6301	H27.2.4	33.3	去勢	勝忠平	安平	586.0	69	10.2	8	A5	登米市	登米市	仙台
6302	H27.2.4	32.3	去勢	百合茂	安福165の9	467.5	64	6.8	10	A5	登米市	登米市	仙台
6303	H27.2.4	37.7	去勢	第1花国	安平	598.5	71	9.8	8	A4	登米市	登米市	仙台
6304	H27.2.4	31.3	去勢	福栄	茂重波	583.0	70	9.0	9	A5	角田市	石巻市	仙台
6305	H27.2.4	30.6	去勢	勝忠平	茂勝	630.0	76	9.7	8	A5	大崎市	大郷町	仙台

茂洋枝肉成績一覽

H27.10.5 作成

宮城県畜産試験場

No.	販売日	出荷月齢	性別	母の父	母方祖父	枝肉重量	ロース芯面積	バラの厚さ	BMS No.	等級	産地	肥育地	出荷先
6306	H27.2.4	29.1	去勢	金幸	平茂勝	631.0	74	9.7	8	A5	角田市	川崎町	仙台
6307	H27.2.4	31.0	去勢	安重福	福桜(宮崎)	544.5	68	7.7	10	A5	白石市	大崎市	仙台
6308	H27.2.4	30.1	去勢	勝忠平	北国7の8	570.0	71	8.3	9	A5	白石市	大崎市	仙台
6309	H27.2.4	30.3	去勢	忠富士	安平	561.5	67	8.3	8	A5	大崎市	大崎市	仙台
6310	H27.2.4	30.1	去勢	勝忠平	安福165の9	558.5	76	9.7	9	A5	栗原市	大崎市	仙台
6311	H27.2.4	30.3	去勢	平茂勝	福桜(宮崎)	454.5	46	8.6	5	A4	加美町	大崎市	仙台
6312	H27.2.4	29.8	去勢	勝忠平	第5隼福	593.0	79	9.3	10	A5	栗原市	村田町	仙台
6313	H27.2.4	30.0	去勢	勝忠平	安福165の9	569.0	71	8.0	8	A5	栗原市	村田町	仙台
6314	H27.2.4	31.7	去勢	勝忠平	安福165の9	523.5	80	9.2	9	A5	大崎市	蔵王町	仙台
6315	H27.2.4	30.2	去勢	百合茂	北国7の8	511.0	58	7.8	8	A5	色麻町	蔵王町	仙台
6316	H27.2.4	32.2	雌	福之國	福桜(宮崎)	382.5	49	7.7	8	A5	気仙沼市	栗原市	仙台
6317	H27.2.4	30.9	雌	第1花国	安茂勝	458.5	63	8.2	7	A4	登米市	大崎市	仙台
6318	H27.2.4	34.5	雌	第2平茂勝	茂勝	444.0	64	7.7	8	A5	登米市	登米市	仙台
6319	H27.2.4	33.5	雌	福栄	平茂勝	478.5	61	9.0	12	A5	大崎市	大崎市	仙台
6320	H27.2.5	30.5	去勢	平茂勝	神高福	507.5	46	9.0	6	A4	南三陸町	蔵王町	仙台
6321	H27.2.5	27.1	去勢	第1花国	安福165の9	506.5	68	7.4	6	A4	栗原市	川崎町	仙台
6322	H27.2.5	26.8	去勢	平茂勝	菊谷	540.5	55	6.2	4	A3	加美町	川崎町	仙台
6323	H27.2.6	30.5	去勢	忠富士	福之國	569.0	60	8.2	5	A4	登米市	登米市	東京
6324	H27.2.6	32.2	雌	奥北茂	茂勝	340.0	53	6.9	8	A5	登米市	登米市	東京
6325	H27.2.6	34.8	雌	勝忠平	菊谷	404.0	57	6.6	6	A4	登米市	登米市	東京
6326	H27.2.9	32.3	雌	奥北茂	百合茂	480.0	66	8.1	11	A5	登米市	登米市	東京
6327	H27.2.9	32.8	雌	第2波茂	菊谷	501.0	59	8.7	9	A5	登米市	登米市	東京
6328	H27.2.9	30.5	去勢	百合茂	福栄	598.0	64	7.9	10	A5	登米市	登米市	東京
6329	H27.2.9	31.0	去勢	第2平茂勝	茂勝	572.0	71	7.4	10	A5	登米市	登米市	東京
6330	H27.2.9	35.5	雌	第2平茂勝	安平	374.0	49	7.2	7	A4	登米市	登米市	東京
6331	H27.2.9	31.0	雌	安福栄	北国7の8	401.0	56	6.2	8	A5	大郷町	大郷町	東京
6332	H27.2.9	29.6	雌	勝忠平	福栄	541.0	77	9.1	12	A5	柴田町	大郷町	東京
6333	H27.2.10	29.5	去勢	勝忠平	百合茂	517.0	64	8.1	8	A5	登米市	登米市	東京
6334	H27.2.10	30.2	去勢	平茂勝	菊谷	554.0	76	7.6	7	A4	登米市	登米市	東京
6335	H27.2.10	28.2	去勢	百合茂	神高福	554.0	65	8.5	8	A5	登米市	登米市	東京
6336	H27.2.10	29.3	去勢	平茂勝	菊谷	525.0	61	8.1	9	A5	登米市	登米市	東京
6337	H27.2.10	30.0	去勢	神勝福	安谷	490.0	69	8.0	8	A5	美里町	大崎市	仙台
6338	H27.2.10	31.1	去勢	藤平茂(事業団)	福谷福	593.0	76	9.6	10	A5	蔵王町	村田町	仙台
6339	H27.2.10	32.0	去勢	安福165の9	茂重波	452.0	49	7.5	4	A3	登米市	登米市	仙台
6340	H27.2.10	28.6	去勢	百合茂	福之國	524.0	51	7.7	4	B3	栗原市	川崎町	仙台
6341	H27.2.10	29.2	去勢	平茂勝	糸福(岐阜)	530.0	56	9.1	7	A4	加美町	川崎町	仙台
6342	H27.2.12	28.6	去勢	平茂勝	安平	603.0	63	8.0	8	A4	丸森町	白石市	東京
6343	H27.2.12	31.5	雌	平茂勝	忠福	456.0	64	7.5	7	A4	大崎市	蔵王町	東京
6344	H27.2.13	29.8	去勢	北平安	平茂晴	497.5	56	6.8	3	B2	栗原市	南三陸町	仙台
6345	H27.2.13	31.2	去勢	北国7の8	紋次郎	596.0	57	7.7	4	A3	大崎市	大崎市	東京
6346	H27.2.16	24.6	雌	隆桜	北国7の8	372.0	48	7.7	6	A4	大崎市	蔵王町	仙台
6347	H27.2.16	29.9	去勢	勝安竜	北国7の8	513.0	58	8.3	7	A4	蔵王町	白石市	東京
6348	H27.2.17	33.7	去勢	第1花国	菊照美	507.0	56	8.1	9	A5	登米市	登米市	東京
6349	H27.2.17	34.8	去勢	第1花国	平茂勝	461.0	59	8.1	10	A5	登米市	登米市	東京
6350	H27.2.17	32.9	雌	第2平茂勝	茂勝	390.5	65	7.8	8	A5	登米市	栗原市	仙台
6351	H27.2.17	31.3	雌	金幸	平茂勝	476.0	70	7.9	9	A5	大崎市	大崎市	仙台
6352	H27.2.17	32.6	雌	第1花国	安平	462.5	76	8.3	8	A5	登米市	東松島市	仙台
6353	H27.2.17	29.6	去勢	平茂勝	第2波茂	565.5	53	8.1	4	A3	登米市	蔵王町	仙台
6354	H27.2.17	31.2	去勢	百合茂	茂勝	567.0	79	10.2	11	A5	加美町	村田町	仙台
6355	H27.2.17	31.4	去勢	勝忠平	糸福(鹿兒島)	581.5	64	8.0	10	A5	登米市	登米市	仙台
6356	H27.2.17	29.1	去勢	平茂勝	忠福	615.0	67	9.5	9	A5	登米市	登米市	仙台
6357	H27.2.17	31.5	去勢	安福165の9	北国7の8	486.0	60	7.6	5	A4	富谷町	石巻市	仙台
6358	H27.2.17	34.0	去勢	安平	糸秀	493.0	68	7.7	6	A4	白石市	蔵王町	仙台
6359	H27.2.17	30.4	去勢	平茂晴	平茂勝	688.0	70	10.6	9	A5	大崎市	大郷町	仙台
6360	H27.2.17	30.6	去勢	勝忠平	茂糸波	672.5	75	10.8	10	A5	白石市	大郷町	仙台
6361	H27.2.17	30.2	去勢	百合茂	安平	642.5	88	9.2	11	A5	白石市	大郷町	仙台
6362	H27.2.17	30.3	去勢	福之國	安平	583.5	68	7.0	8	B5	栗原市	栗原市	仙台
6363	H27.2.17	30.3	去勢	安平照	平茂勝	538.0	64	8.2	7	A4	栗原市	大和町	仙台
6364	H27.2.17	29.6	去勢	平茂勝	安平	606.0	74	9.8	10	A5	栗原市	大和町	仙台
6365	H27.2.17	30.9	去勢	金幸	平茂勝	611.5	79	8.0	6	A4	栗原市	村田町	仙台
6366	H27.2.17	31.3	去勢	金幸	平茂勝	512.0	59	7.8	8	A5	登米市	登米市	仙台
6367	H27.2.17	32.6	去勢	福之國	上福	490.5	71	8.8	9	A5	登米市	登米市	仙台
6368	H27.2.17	32.2	去勢	安糸福	金幸	501.5	64	8.1	6	A4	登米市	登米市	仙台
6369	H27.2.17	30.1	去勢	勝忠平	紋次郎	590.5	68	8.8	10	A5	栗原市	大崎市	仙台
6370	H27.2.17	28.9	去勢	忠富士	隆桜	594.0	58	7.7	6	B4	気仙沼市	川崎町	仙台
6371	H27.2.18	30.1	去勢	平茂勝	菊谷	550.0	60	8.4	6	A4	登米市	蔵王町	仙台
6372	H27.2.18	32.2	去勢	第1花国	安福165の9	558.0	88	7.3	10	A5	登米市	登米市	東京
6373	H27.2.18	31.5	去勢	平茂勝	第5隼福	561.0	71	8.7	7	A4	登米市	登米市	東京
6374	H27.2.18	28.8	去勢	勝忠平	美津福	496.0	57	6.8	9	A5	色麻町	色麻町	東京
6375	H27.2.18	30.0	去勢	平茂勝	神高福	504.0	64	7.9	7	A4	加美町	色麻町	東京
6376	H27.2.18	28.2	去勢	北仁	茂糸波	482.0	64	8.4	9	A5	色麻町	色麻町	東京
6377	H27.2.18	30.5	去勢	安平	糸秀	487.0	58	8.2	7	A4	加美町	加美町	東京
6378	H27.2.19	32.8	去勢	平茂勝	安福165の9	424.0	58	7.9	7	A4	大衡村	大崎市	東京
6379	H27.2.19	31.9	雌	第2波茂	安福165の9	422.0	60	7.3	9	A5	大崎市	美里町	東京
6380	H27.2.19	30.4	去勢	茂勝	北国7の8	514.0	64	8.5	9	A5	美里町	涌谷町	東京
6381	H27.2.19	34.6	去勢	百万石	安平	606.0	73	8.7	11	A5	大崎市	美里町	東京
6382	H27.2.19	30.1	去勢	平茂勝	菊谷	552.0	55	8.4	7	A4	色麻町	大崎市	東京
6383	H27.2.20	32.5	雌	繁奥	茂勝	403.0	51	8.0	7	A4	登米市	登米市	東京
6384	H27.2.20	29.5	去勢	百合茂	勝忠平	558.0	59	8.0	8	A4	角田市	登米市	東京
6385	H27.2.20	32.2	去勢	勝忠平	第2波茂	456.0	62	8.6	7	A4	登米市	登米市	東京
6386	H27.2.20	29.0	去勢	茂勝栄	安平	571.0	86	9.5	9	A5	大崎市	大郷町	東京
6387	H27.2.23	30.0	去勢	勝忠平	第1花国	433.0	52	7.3	7	A4	仙台市	南三陸町	東京
6388	H27.2.23	29.9	去勢	平茂勝	安平	518.0	56	7.8	8	A4	色麻町	石巻市	東京
6389	H27.2.23	29.1	雌	安福久	茂糸波	415.0	76	7.3	11	A5	大崎市	石巻市	東京
6390	H27.2.24	31.9	雌	平茂勝	菊谷	383.0	43	6.2	3	B3	大崎市	蔵王町	東京
6391	H27.2.24	28.8	去勢	第1花国	平茂勝	507.0	66	8.9	7	A4	登米市	登米市	東京
6392	H27.2.24	30.2	去勢	菊福秀	茂勝	511.0	61	7.9	7	A4	登米市	登米市	東京
6393	H27.2.24	31.7	去勢	勝忠平	安福165の9	608.0	78	9.3	8	A5	登米市	登米市	東京
6394	H27.2.24	33.8	去勢	忠富士	隆桜	433.0	61	6.5	3	A2	大崎市	登米市	仙台
6395	H27.2.24	30.7	去勢	第2平茂勝	北国7の8	489.5	66	8.1	8	A5	登米市	大崎市	仙台
6396	H27.2.24	30.7	去勢	平茂勝	金幸	540.0	56	8.8	8	A5	大崎市	大崎市	仙台
6397	H27.2.24	33.4	雌	平茂勝	糸姫	420.5	57	8.0	7	B4	角田市	石巻市	仙台
6398	H27.2.24	33.3	雌	奥北茂	北国7の8	425.5	66	8.0	8	A5	大崎市	石巻市	仙台
6399	H27.2.25	29.9	去勢	平茂勝	紋次郎	510.0	73	8.0	9	A5	登米市	登米市	東京
6400	H27.2.25	35.4	去勢	茂勝	勝忠平	525.0	76	8.2	9	A5	登米市	登米市	東京
6401	H27.2.25	30.0	去勢	勝忠平	第5隼福	548.0	60	8.3	6	A4	栗原市	川崎町	仙台
6402	H27.2.25	29.6	去勢	福之國	安平	518.0	54	8.3	5	A4	栗原市	川崎町	仙台

茂洋枝肉成績一覽

H27.10.5 作成

宮城県畜産試験場

No.	販売日	出荷月齢	性別	母の父	母方祖父	枝肉重量	ロース芯面積	バラの厚さ	BMS No.	等級	産地	肥育地	出荷先
6403	H27.2.25	30.0	去勢	勝忠平	安平	558.5	64	9.4	8	A5	大崎市	登米市	仙台
6404	H27.2.25	31.1	去勢	平茂勝	安福165の9	634.0	64	10.1	6	A4	登米市	登米市	仙台
6405	H27.2.25	29.2	去勢	勝忠平	紋次郎	638.5	83	9.2	8	A5	気仙沼市	登米市	仙台
6406	H27.2.25	28.9	去勢	百合茂	神高福	514.5	65	7.6	4	A3	登米市	登米市	仙台
6407	H27.2.25	30.6	雌	茂勝栄	北国7の8	401.5	54	8.3	8	A5	気仙沼市	石巻市	仙台
6408	H27.2.25	30.6	去勢	忠富士	安平	531.0	69	8.3	8	A5	東松島市	川崎町	仙台
6409	H27.2.25	28.5	去勢	伊達勝	茂糸波	502.5	61	8.2	8	A5	丸森町	蔵王町	仙台
6410	H27.2.25	30.5	雌	第2波茂	高栄	378.0	65	7.0	10	A5	登米市	登米市	仙台
6411	H27.2.25	30.9	去勢	安平照	勝忠平	594.5	64	8.5	8	A5	南三陸町	大郷町	仙台
6412	H27.2.25	31.1	去勢	福桜(宮崎)	安平	558.5	48	7.8	6	B4	栗原市	村田町	仙台
6413	H27.2.25	31.1	去勢	第1花国	雪国	539.0	50	8.7	4	A3	気仙沼市	村田町	仙台
6414	H27.2.26	30.6	去勢	平茂勝	茂重波	444.0	45	6.8	4	A3	栗原市	大崎市	東京
6415	H27.2.26	31.9	去勢	勝忠平	安福165の9	443.0	60	8.0	8	A5	気仙沼市	栗原市	東京
6416	H27.2.27	31.2	雌	紋次郎	北国7の8	416.0	66	8.0	9	A5	美里町	美里町	東京
6417	H27.2.27	35.1	去勢	第1花国	菊谷	517.0	48	6.6	7	B4	大崎市	美里町	東京
6418	H27.2.27	31.6	去勢	勝忠平	紋次郎	544.0	69	8.3	11	A5	登米市	登米市	東京
6419	H27.2.27	30.7	去勢	北国7の8	紋次郎	627.0	88	10.3	12	A5	登米市	登米市	東京
6420	H27.2.27	30.0	雌	勝忠平	北国7の8	326.0	60	5.5	9	A5	登米市	登米市	東京
6421	H27.3.3	30.2	去勢	平茂勝	紋次郎	531.5	71	8.0	8	A4	登米市	蔵王町	仙台
6422	H27.3.3	30.2	去勢	平茂勝	紋次郎	514.5	65	7.9	6	A4	色麻町	大崎市	仙台
6423	H27.3.3	30.7	去勢	第1花国	美津福	543.0	74	8.6	8	A5	登米市	登米市	仙台
6424	H27.3.4	31.0	去勢	福之国	福桜(宮崎)	585.0	68	8.9	10	A5	登米市	登米市	東京
6425	H27.3.4	29.0	去勢	平茂勝	神高福	578.0	65	8.7	8	A5	登米市	登米市	東京
6426	H27.3.4	28.4	去勢	茂勝栄	安平	543.0	68	9.4	9	A5	登米市	登米市	東京
6427	H27.3.4	36.2	去勢	勝忠平	第1花国	602.0	67	8.7	9	A5	丸森町	登米市	東京
6428	H27.3.4	29.6	去勢	勝忠平	神高福	555.0	65	8.9	9	A5	登米市	登米市	東京
6429	H27.3.4	30.1	去勢	勝忠平	金幸	567.0	55	7.9	9	A5	登米市	登米市	東京
6430	H27.3.4	32.3	雌	第1花国	安平照	458.0	76	8.5	11	A5	登米市	登米市	東京
6431	H27.3.4	33.1	雌	第1花国	安福165の9	427.0	61	7.7	10	A5	登米市	登米市	東京
6432	H27.3.4	30.5	去勢	勝忠平	安平	560.5	78	9.1	10	A5	栗原市	川崎町	仙台
6433	H27.3.4	29.8	去勢	安糸福	平茂勝	570.5	78	8.9	7	A4	大和町	大和町	仙台
6434	H27.3.4	28.6	去勢	安糸福	平茂勝	593.5	72	9.3	10	A5	栗原市	大和町	仙台
6435	H27.3.4	29.5	去勢	勝忠平	安平	550.0	77	9.0	9	A5	大崎市	蔵王町	仙台
6436	H27.3.4	31.3	去勢	百合茂	安平	579.5	64	9.2	8	A5	加美町	石巻市	仙台
6437	H27.3.4	30.3	去勢	勝忠平	安平	591.0	86	8.4	8	A5	登米市	ツタツツ	仙台
6438	H27.3.4	30.1	去勢	安敏波	平茂勝	580.5	71	8.8	9	A5	大衡村	石巻市	仙台
6439	H27.3.4	31.3	去勢	安平	隆桜	640.0	93	8.7	10	A5	加美町	石巻市	仙台
6440	H27.3.4	30.3	去勢	安福久	金幸	481.0	71	7.7	8	A5	栗原市	石巻市	仙台
6441	H27.3.4	31.2	去勢	茂勝栄	乙社6	525.0	70	8.3	7	A4	大和町	石巻市	仙台
6442	H27.3.4	29.4	去勢	福栄	第2平茂勝	605.5	90	8.2	9	A5	角田市	白石市	仙台
6443	H27.3.4	30.8	去勢	勝忠平	安平	705.5	93	9.7	9	A5	栗原市	大郷町	仙台
6444	H27.3.4	31.3	去勢	勝忠平	茂糸波	536.0	68	8.2	9	A5	美里町	大郷町	仙台
6445	H27.3.4	30.5	去勢	勝忠平	紋次郎	612.5	84	9.7	10	A5	栗原市	村田町	仙台
6446	H27.3.4	30.1	去勢	勝忠平	第2波茂	559.5	75	9.0	11	A5	栗原市	大崎市	仙台
6447	H27.3.4	29.8	去勢	平茂勝	安平	536.5	54	7.7	5	A3	大郷町	大崎市	仙台
6448	H27.3.4	30.4	去勢	福栄	茂勝	594.5	67	8.2	10	A5	南三陸町	大崎市	仙台
6449	H27.3.4	30.4	去勢	平茂勝	安平	500.5	56	7.4	7	A4	大崎市	巨理町	仙台
6450	H27.3.4	30.7	去勢	金幸	神高福	533.0	69	8.3	8	A5	登米市	登米市	仙台
6451	H27.3.4	30.4	去勢	金幸	神高福	603.0	74	8.3	8	A5	登米市	登米市	仙台
6452	H27.3.4	28.7	去勢	百合茂	安平	626.5	71	9.6	8	A5	登米市	登米市	仙台
6453	H27.3.4	30.0	去勢	金幸	糸藤(鹿野島)	526.0	65	8.2	5	A3	登米市	登米市	仙台
6454	H27.3.4	31.4	去勢	平茂勝	神高福	547.5	54	9.1	6	A4	登米市	登米市	仙台
6455	H27.3.4	31.1	去勢	勝忠平	安平	574.0	75	8.2	10	A5	登米市	登米市	仙台
6456	H27.3.4	29.4	去勢	平茂勝	紋次郎	619.5	69	8.7	7	A4	栗原市	登米市	仙台
6457	H27.3.4	30.2	去勢	第1花国	雪国	480.5	62	7.0	9	A5	栗原市	登米市	仙台
6458	H27.3.4	29.4	去勢	平茂勝	第5隼福	559.5	50	8.1	5	B3	栗原市	川崎町	仙台
6459	H27.3.4	29.8	去勢	福之国	福桜(宮崎)	537.0	73	7.6	8	A5	気仙沼市	仙台市	仙台
6460	H27.3.4	30.3	雌	第2平茂勝	茂糸波	416.5	58	7.3	7	A4	栗原市	大崎市	仙台
6461	H27.3.5	30.2	去勢	百合茂	福栄	542.0	65	8.6	6	A4	栗原市	大崎市	東京
6462	H27.3.5	30.1	去勢	勝忠平	茂重波	536.0	67	8.3	8	A5	大崎市	大崎市	東京
6463	H27.3.5	29.7	去勢	百合茂	平茂勝	620.0	69	8.8	10	A5	丸森町	大崎市	東京
6464	H27.3.5	30.3	去勢	平茂勝	茂勝	489.0	65	8.0	7	A4	栗原市	大崎市	東京
6465	H27.3.5	31.9	去勢	平茂勝	安平	586.0	67	8.9	8	A5	加美町	大崎市	東京
6466	H27.3.5	31.4	去勢	福之国	福桜(宮崎)	627.0	69	8.5	9	A5	登米市	大崎市	東京
6467	H27.3.5	29.0	去勢	平茂勝	神高福	629.0	57	8.4	8	A5	登米市	大崎市	東京
6468	H27.3.5	30.0	去勢	美津福	福桜(宮崎)	516.0	68	9.3	9	A5	色麻町	大崎市	東京
6469	H27.3.5	28.7	去勢	勝忠平	高栄	597.0	73	8.6	9	A5	栗原市	大崎市	東京
6470	H27.3.5	30.3	雌	百合茂	安福165の9	401.0	43	7.1	3	A2	加美町	大崎市	東京
6471	H27.3.5	30.5	雌	第1花国	第5平茂	481.0	67	8.5	9	A5	加美町	大崎市	東京
6472	H27.3.5	29.4	雌	金幸	平茂勝	511.0	48	8.0	7	A4	大崎市	大崎市	東京
6473	H27.3.5	29.9	雌	金幸	平茂勝	415.0	62	7.3	7	A4	気仙沼市	大崎市	東京
6474	H27.3.5	27.8	去勢	安茂勝	安谷	547.0	66	9.4	7	A4	角田市	角田市	仙台
6475	H27.3.6	28.8	去勢	勝忠平	第1花国	637.0	66	9.3	5	B4	仙台市	大崎市	仙台
6476	H27.3.9	32.7	去勢	北景茂	茂重波	474.0	66	7.9	11	A5	美里町	涌谷町	東京
6477	H27.3.10	29.0	去勢	平茂勝	忠福	583.0	61	8.6	7	A4	大崎市	白石市	東京
6478	H27.3.10	30.1	去勢	金幸	平茂勝	486.0	67	8.2	9	A5	大崎市	川崎町	東京
6479	H27.3.10	29.5	去勢	安平	隆桜	476.0	67	8.2	7	A4	大崎市	角田市	東京
6480	H27.3.10	30.9	去勢	金幸	平茂勝	630.0	83	8.7	10	A5	大崎市	蔵王町	東京
6481	H27.3.10	31.7	去勢	第1花国	平茂勝	537.0	64	7.9	9	A5	美里町	大崎市	仙台
6482	H27.3.10	29.5	去勢	茂勝栄	福栄	557.5	56	8.3	6	A4	登米市	大崎市	仙台
6483	H27.3.10	29.6	去勢	忠富士	安平	468.5	50	7.2	5	A3	大崎市	大崎市	仙台
6484	H27.3.10	30.9	去勢	勝忠平	忠福	463.5	56	8.3	6	A4	登米市	大崎市	仙台
6485	H27.3.10	29.8	去勢	茂勝栄	茂勝	524.5	59	8.5	8	A5	色麻町	大崎市	仙台
6486	H27.3.10	30.6	雌	安平	糸福(大分)	411.5	55	8.5	6	A4	栗原市	大崎市	仙台
6487	H27.3.10	30.5	去勢	平茂勝	菊谷	504.5	78	8.4	9	A5	大崎市	村田町	仙台
6488	H27.3.10	32.4	雌	忠富士	福桜(宮崎)	397.0	45	6.3	5	B3	大崎市	角田市	仙台
6489	H27.3.11	30.9	去勢	宮福茂	北国7の8	502.5	44	8.2	4	B3	登米市	登米市	仙台
6490	H27.3.11	32.8	去勢	勝忠平	高栄	528.5	72	8.8	6	A4	登米市	登米市	仙台
6491	H27.3.11	29.8	去勢	平茂勝	安平	582.0	65	8.9	9	A5	栗原市	大郷町	東京
6492	H27.3.12	29.5	雌	茂勝	紋次郎	452.5	61	7.8	7	A4	南三陸町	大郷町	仙台
6493	H27.3.12	26.8	雌	第2平茂勝	第1花国	407.5	38	7.3	4	A3	栗原市	栗原市	仙台
6494	H27.3.12	29.6	雌	平茂勝	神高福	371.5	46	7.6	6	B4	大崎市	大崎市	仙台
6495	H27.3.12	25.4	去勢	平茂晴	平茂勝	479.5	48	8.0	6	A4	栗原市	川崎町	仙台
6496	H27.3.12	31.4	去勢	平茂勝	菊谷	552.5	67	8.3	8	A5	栗原市	村田町	仙台
6497	H27.3.13	30.6	去勢	安福165の9	紋次郎	523.0	63	8.1	5	A3	登米市	登米市	東京
6498	H27.3.13	30.4	去勢	金幸	平茂勝	451.0	57	7.7	7	A4	登米市	登米市	東京
6499	H27.3.13	32.1	去勢	福之国	安平	508.5	64	9.0	6	A4	大崎市	石巻市	仙台

茂洋枝肉成績一覽

H27.10.5 作成

宮城県畜産試験場

No.	販売日	出荷月齢	性別	母の父	母方祖父	枝肉重量	ロース芯面積	バラの厚さ	BMS No.	等級	産地	肥育地	出荷先
6500	H27.3.13	32.5	去勢	平茂晴	神高福	557.5	52	7.3	3	B2	仙台市	石巻市	仙台
6501	H27.3.16	29.5	去勢	隆桜	安平	484.0	64	7.7	7	A4	登米市	登米市	東京
6502	H27.3.16	28.8	去勢	第1花国	菊谷	501.0	54	7.0	4	A3	登米市	登米市	東京
6503	H27.3.17	29.6	雌	第1花国	平茂勝	430.0	61	7.6	6	A4	登米市	登米市	仙台
6504	H27.3.17	34.3	雌	茂勝	平茂勝	405.5	58	7.1	8	A5	栗原市	栗原市	仙台
6505	H27.3.17	36.3	雌	美津福	高栄	382.0	61	7.3	9	A5	涌谷町	石巻市	仙台
6506	H27.3.17	28.8	雌	安平	隆桜	484.0	72	9.2	8	A5	大和町	大和町	仙台
6507	H27.3.17	31.0	去勢	平茂勝	安平	546.5	50	9.3	6	A4	登米市	蔵王町	仙台
6508	H27.3.17	31.3	去勢	勝忠平	安平	564.0	52	9.0	7	A4	仙台市	蔵王町	仙台
6509	H27.3.17	29.2	去勢	勝忠平	金幸	546.0	71	9.8	9	A5	栗原市	蔵王町	仙台
6510	H27.3.17	31.6	去勢	第1花国	福安(青森)	539.5	62	8.7	8	A5	美里町	大崎市	仙台
6511	H27.3.17	30.4	去勢	勝忠平	安平	585.5	63	9.4	10	A5	美里町	大崎市	仙台
6512	H27.3.17	30.4	去勢	安茂勝	北国7の8	560.0	67	9.0	10	A5	角田市	大崎市	仙台
6513	H27.3.17	29.1	去勢	百合茂	平茂勝	510.0	66	8.7	8	A5	栗原市	大崎市	仙台
6514	H27.3.17	30.4	去勢	勝忠平	安福165の9	594.0	75	9.0	9	A5	角田市	石巻市	仙台
6515	H27.3.17	27.3	去勢	平茂勝	安平	543.0	70	8.7	9	A5	加美町	白石市	仙台
6516	H27.3.17	27.7	去勢	平茂勝	紋次郎	573.0	61	8.7	6	A4	色麻町	白石市	仙台
6517	H27.3.17	30.7	去勢	第2平茂勝	金幸	548.5	71	9.2	7	A4	大崎市	川崎町	仙台
6518	H27.3.17	30.7	去勢	福之国	安平	505.5	65	8.2	6	A4	気仙沼市	川崎町	仙台
6519	H27.3.17	30.5	去勢	平茂勝	茂勝	543.0	68	8.4	9	A5	栗原市	村田町	仙台
6520	H27.3.17	28.1	去勢	紋次郎	茂重波	506.5	61	8.8	4	A3	加美町	川崎町	仙台
6521	H27.3.17	30.2	去勢	安茂勝	茂勝	485.5	53	8.7	5	A4	富谷町	大郷町	仙台
6522	H27.3.17	30.1	去勢	平茂勝	北国7の8	596.0	65	9.4	8	A5	栗原市	村田町	仙台
6523	H27.3.17	29.7	去勢	第2平茂勝	安平	509.5	65	7.8	9	A5	登米市	登米市	仙台
6524	H27.3.17	30.2	去勢	百合茂	北国7の8	487.0	56	7.4	7	A4	登米市	登米市	仙台
6525	H27.3.17	31.5	去勢	勝忠平	糸福(鹿兒島)	536.0	66	8.2	7	A4	登米市	登米市	仙台
6526	H27.3.17	30.5	去勢	勝忠平	第2波茂	581.5	73	9.2	7	A4	加美町	登米市	仙台
6527	H27.3.17	31.6	去勢	安茂勝	紋次郎	547.0	61	7.8	8	A5	登米市	登米市	仙台
6528	H27.3.17	32.5	去勢	平茂勝	紋次郎	458.0	56	7.8	6	A4	登米市	登米市	仙台
6529	H27.3.17	31.3	去勢	平茂勝	安福(岐阜)	611.0	71	9.6	5	A4	登米市	登米市	仙台
6530	H27.3.17	29.3	去勢	金幸	平茂勝	523.5	64	8.5	7	A4	角田市	川崎町	仙台
6531	H27.3.18	29.4	去勢	百合茂	茂勝	482.0	81	7.6	11	A5	色麻町	色麻町	東京
6532	H27.3.18	27.7	去勢	平茂勝	安平	533.0	57	7.8	6	A4	加美町	色麻町	東京
6533	H27.3.18	29.2	去勢	安平	隆桜	546.0	57	7.8	7	A4	加美町	加美町	東京
6534	H27.3.18	31.7	去勢	福之国	安平	486.0	64	7.0	10	A5	加美町	加美町	東京
6535	H27.3.18	29.4	去勢	百合茂	平茂勝	534.0	64	8.0	8	A5	加美町	加美町	東京
6536	H27.3.19	30.1	去勢	第2波茂	北国7の8	458.5	57	7.5	7	A4	丸森町	角田市	仙台
6537	H27.3.19	30.4	去勢	福之国	福桜(宮崎)	541.5	80	8.8	11	A5	栗原市	村田町	仙台
6538	H27.3.19	29.9	去勢	平茂勝	紋次郎	570.5	56	8.2	6	B4	栗原市	村田町	仙台
6539	H27.3.19	32.8	去勢	平茂勝	北国7の8	616.0	57	8.8	10	A5	登米市	登米市	東京
6540	H27.3.19	29.2	去勢	第2平茂勝	茂勝	484.0	54	7.2	6	A4	登米市	登米市	東京
6541	H27.3.19	31.3	去勢	平茂勝	奥茂	525.0	72	9.7	11	A5	登米市	登米市	東京
6542	H27.3.19	31.5	去勢	金幸	平茂勝	570.0	68	8.0	7	A4	登米市	登米市	東京
6543	H27.3.19	29.2	去勢	平茂勝	糸福(鹿兒島)	514.0	61	7.0	7	A4	登米市	登米市	東京
6544	H27.3.19	29.5	去勢	百合茂	平茂勝	483.0	56	6.4	6	A4	登米市	登米市	東京
6545	H27.3.20	30.0	雌	福栄	北国7の8	413.0	77	7.8	9	A5	白石市	石巻市	東京
6546	H27.3.20	32.7	去勢	平茂勝	神高福	487.0	54	8.1	5	A3	南三陸町	南三陸町	東京
6547	H27.3.20	33.1	去勢	第1花国	紋次郎	555.0	51	7.3	5	B3	大崎市	角田市	東京
6548	H27.3.20	30.8	去勢	平茂勝	北国7の8	555.0	57	8.1	5	A3	大崎市	角田市	東京
6549	H27.3.20	30.7	雌	平茂勝	神高福	439.0	45	6.8	4	B3	大崎市	蔵王町	東京
6550	H27.3.23	26.3	去勢	糸北国	安平	566.0	61	8.7	7	A4	栗原市	角田市	東京
6551	H27.3.23	32.0	去勢	美津照	福栄	442.0	51	7.2	7	B4	大崎市	涌谷町	東京
6552	H27.3.23	33.1	去勢	第1花国	安福165の9	525.0	65	8.3	9	A5	栗原市	美里町	東京
6553	H27.3.23	28.8	去勢	福桜(宮崎)	安平	602.0	59	8.4	7	A4	登米市	登米市	東京
6554	H27.3.23	32.9	雌	茂勝	平茂勝	452.0	57	7.3	6	A4	登米市	登米市	東京
6555	H27.3.24	30.1	去勢	平茂晴	安平	493.5	65	6.9	8	A5	登米市	大崎市	仙台
6556	H27.3.24	31.4	雌	安平	隆美	410.0	55	7.7	5	A4	栗原市	大崎市	仙台
6557	H27.3.24	33.9	雌	安平	誠隆	508.0	64	8.2	9	A5	東松島市	石巻市	仙台
6558	H27.3.24	34.0	去勢	第2平茂勝	北国7の8	414.0	49	7.0	5	A3	大崎市	栗原市	東京
6559	H27.3.24	36.7	去勢	勝忠平	金幸	441.0	56	7.5	10	A5	登米市	登米市	東京
6560	H27.3.26	30.1	去勢	勝忠平	平茂勝	568.5	80	8.5	11	A5	栗原市	大郷町	仙台
6561	H27.3.26	31.6	去勢	忠富士	上福	592.0	88	7.6	12	A5	石巻市	石巻市	東京
6562	H27.3.26	29.8	去勢	安平	糸秀	565.0	91	8.7	7	A4	大崎市	石巻市	東京
6563	H27.3.26	31.2	去勢	金幸	神高福	483.0	65	7.1	9	A5	登米市	美里町	東京
6564	H27.3.26	32.1	去勢	日向国	糸秀	521.0	75	8.1	7	A4	栗原市	大崎市	東京
6565	H27.3.26	29.4	去勢	紋次郎	百合茂	475.5	70	8.7	9	A5	栗原市	角田市	仙台
6566	H27.3.26	26.2	雌	第1花国	糸光	320.5	40	6.8	4	B3	大崎市	登米市	仙台
6567	H27.3.27	31.8	去勢	百合茂	第2波茂	505.0	81	7.6	9	A5	登米市	登米市	東京
6568	H27.3.27	31.5	去勢	百合茂	福栄	472.0	49	7.1	7	A4	登米市	登米市	東京
6569	H27.3.27	31.7	去勢	第2平茂勝	高栄	518.0	51	7.5	5	A3	登米市	登米市	東京
6570	H27.3.27	30.7	去勢	勝忠平	神高福	505.0	52	7.3	6	A4	登米市	登米市	東京
6571	H27.3.27	30.9	去勢	第1花国	平茂勝	511.0	75	7.0	7	A4	登米市	登米市	東京
6572	H27.3.27	30.3	去勢	平茂勝	北国7の8	463.0	53	6.7	7	A4	登米市	登米市	東京
6573	H27.3.27	32.2	去勢	第2平茂勝	第1花国	552.0	57	7.4	9	A5	登米市	登米市	東京
6574	H27.3.27	32.9	去勢	百合茂	神高福	614.0	78	8.7	12	A5	登米市	登米市	東京
6575	H27.3.27	30.0	去勢	平茂勝	安平	486.0	55	7.4	7	A4	登米市	登米市	東京
6576	H27.3.27	30.4	雌	茂糸桜	茂勝	401.0	63	6.7	10	A5	登米市	登米市	東京
6577	H27.3.27	34.6	雌	北国7の8	紋次郎	439.0	50	7.2	5	A3	登米市	登米市	東京
6578	H27.3.30	31.8	去勢	紋次郎	北国7の8	594.0	58	8.6	7	A4	栗原市	大崎市	東京
6579	H27.3.30	30.4	去勢	平茂勝	安平	485.0	46	7.1	5	A3	栗原市	栗原市	東京
6580	H27.3.31	31.2	去勢	安福栄	第1花国	638.0	62	8.3	9	A5	登米市	登米市	東京
6581	H27.3.31	31.7	去勢	平茂勝	菊谷	567.5	63	8.4	7	B4	登米市	蔵王町	仙台
6582	H27.4.1	31.5	去勢	福之国	安平	579.5	82	9.7	7	A4	栗原市	石巻市	仙台
6583	H27.4.2	32.2	雌	安福165の9	平茂勝	392.0	69	8.2	10	A5	大崎市	大崎市	東京
6584	H27.4.2	31.3	去勢	平茂勝	福昌	531.0	59	7.8	6	A4	大衡村	大崎市	東京
6585	H27.4.2	33.1	去勢	平茂勝	但馬福	573.0	76	9.8	9	A5	登米市	美里町	東京
6586	H27.4.2	29.5	去勢	福栄	平茂勝	512.5	73	8.7	7	A4	白石市	角田市	仙台
6587	H27.4.3	31.4	去勢	平茂勝	紋次郎	507.0	65	8.5	6	A4	登米市	蔵王町	仙台
6588	H27.4.3	31.6	去勢	糸福(鹿兒島)	平茂勝	509.5	76	8.0	6	A4	大郷町	蔵王町	仙台
6589	H27.4.3	33.0	去勢	百合茂	北国7の8	460.0	58	7.2	10	A5	大崎市	登米市	仙台
6590	H27.4.6	31.3	雌	紋次郎	第2波茂	368.5	54	8.0	7	A4	色麻町	大崎市	仙台
6591	H27.4.6	30.8	去勢	勝忠平	安平	622.0	65	8.8	9	A5	栗原市	白石市	東京
6592	H27.4.6	31.8	去勢	奥北茂	金幸	511.0	56	7.6	7	A4	登米市	登米市	東京
6593	H27.4.6	29.7	雌	勝忠平	金幸	472.0	84	8.7	8	A5	丸森町	登米市	東京
6594	H27.4.6	32.1	雌	第2平茂勝	第2波茂	469.0	47	8.3	6	A4	登米市	登米市	東京
6595	H27.4.7	31.4	去勢	勝忠平	第2波茂	526.0	57	7.9	9	A5	色麻町	オデラケンイ	東京
6596	H27.4.7	31.3	去勢	百合茂	紋次郎	417.0	47	5.8	4	B3	栗原市	栗原市	東京

茂洋枝肉成績一覽

H27.10.5 作成

宮城県畜産試験場

No.	販売日	出荷月齢	性別	母の父	母方祖父	枝肉重量	ロース芯面積	バラの厚さ	BMS No.	等級	産地	肥育地	出荷先
6597	H27.4.7	29.5	雌	平茂勝	菊谷	425.0	61	7.3	9	A5	栗原市	石巻市	東京
6598	H27.4.7	30.6	去勢	茂勝	平茂勝	507.0	61	7.2	8	A5	栗原市	大崎市	仙台
6599	H27.4.7	29.7	去勢	忠富士	福桜(宮崎)	599.0	59	9.3	8	A5	南三陸町	大崎市	仙台
6600	H27.4.7	29.0	去勢	安福久	平茂勝	555.0	85	9.6	11	A5	丸森町	大和町	仙台
6601	H27.4.7	31.0	雌	安福久	金幸	468.5	69	8.3	9	A5	登米市	登米市	仙台
6602	H27.4.7	28.6	去勢	百合茂	第5隼福	659.0	72	9.3	9	A5	登米市	登米市	仙台
6603	H27.4.7	29.4	去勢	安福久	北国7の8	519.0	71	9.3	9	A5	栗原市	大和町	仙台
6604	H27.4.7	29.1	去勢	百合茂	金幸	685.0	80	9.4	9	A5	栗原市	登米市	仙台
6605	H27.4.7	30.5	去勢	平茂勝	照菊波	579.5	69	9.0	9	A5	栗原市	大崎市	仙台
6606	H27.4.7	30.7	去勢	安福久	勝忠平	631.5	86	10.3	11	A5	栗原市	大和町	仙台
6607	H27.4.7	31.9	去勢	勝忠平	北国7の8	560.0	73	8.3	9	A5	登米市	登米市	仙台
6608	H27.4.7	31.0	去勢	勝忠平	平茂勝	613.5	83	11.2	11	A5	登米市	大崎市	仙台
6609	H27.4.7	27.8	去勢	勝忠平	安平	579.0	80	10.3	10	A5	大郷町	大郷町	仙台
6610	H27.4.7	29.1	去勢	平茂勝	安福165の9	638.0	83	10.2	9	A5	登米市	登米市	仙台
6611	H27.4.7	30.2	去勢	勝忠平	第1花国	629.0	71	8.7	8	A5	栗原市	蔵王町	仙台
6612	H27.4.7	31.8	去勢	平茂勝	神高福	530.5	67	9.2	9	A5	登米市	登米市	仙台
6613	H27.4.7	31.7	去勢	忠富士	福之國	554.0	73	9.3	9	A5	登米市	登米市	仙台
6614	H27.4.7	32.5	去勢	金幸	平茂勝	568.0	74	8.2	8	A5	登米市	登米市	仙台
6615	H27.4.7	30.7	去勢	平茂勝	福栄	492.0	49	8.0	4	A3	丸森町	大崎市	仙台
6616	H27.4.7	32.3	去勢	平茂勝	安平	572.0	66	8.8	11	A5	登米市	登米市	仙台
6617	H27.4.7	32.7	去勢	第1花国	美津福	469.5	67	8.4	8	A5	大郷町	登米市	仙台
6618	H27.4.8	31.6	去勢	安福久	金幸	459.0	65	8.7	9	A5	登米市	登米市	仙台
6619	H27.4.8	30.7	去勢	茂系桜	平茂勝	491.0	71	8.0	8	A5	栗原市	大崎市	仙台
6620	H27.4.8	29.3	去勢	百合茂	安平	545.0	82	8.6	10	A5	栗原市	大崎市	仙台
6621	H27.4.8	30.0	去勢	安福久	勝忠平	521.5	84	8.5	9	A5	栗原市	大崎市	仙台
6622	H27.4.8	31.4	去勢	第1花国	安平	644.0	113	10.7	11	A5	大崎市	大郷町	仙台
6623	H27.4.8	29.3	去勢	百合茂	平茂勝	576.0	69	10.0	10	A5	白石市	石巻市	仙台
6624	H27.4.8	34.9	去勢	平茂勝	茂重波	453.5	62	7.2	7	A4	加美町	登米市	仙台
6625	H27.4.8	28.5	去勢	勝忠平	安平	485.0	52	9.4	5	A3	色麻町	亶理町	仙台
6626	H27.4.8	30.8	去勢	茂系波	平茂勝	441.0	42	7.3	5	B3	大崎市	川崎町	仙台
6627	H27.4.8	30.8	去勢	安茂勝	茂勝	560.5	77	9.2	10	A5	美里町	大和町	仙台
6628	H27.4.8	30.4	去勢	平茂勝	忠福	533.0	56	8.0	8	A5	加美町	村田町	仙台
6629	H27.4.8	29.6	去勢	平茂勝	神高福	571.0	76	8.7	8	A5	角田市	村田町	仙台
6630	H27.4.8	30.7	去勢	平茂勝	神高福	518.0	66	7.4	9	A5	登米市	登米市	仙台
6631	H27.4.8	32.3	去勢	百合茂	神高福	499.5	64	8.2	7	A4	登米市	登米市	仙台
6632	H27.4.8	31.3	去勢	金幸	糸藤(鹿児島)	451.0	53	7.1	6	A4	登米市	登米市	仙台
6633	H27.4.8	30.1	去勢	百合茂	紋次郎	636.0	76	8.6	10	A5	登米市	登米市	仙台
6634	H27.4.8	32.8	去勢	福安照	平茂勝	458.0	64	7.4	8	B5	加美町	登米市	仙台
6635	H27.4.8	32.4	去勢	福安照	平茂勝	490.0	65	8.8	8	A5	大崎市	登米市	仙台
6636	H27.4.8	31.0	去勢	北国7の8	安福(岐阜)	552.0	75	7.4	8	A5	登米市	登米市	仙台
6637	H27.4.8	31.3	去勢	第2平茂勝	福栄	567.0	71	10.0	9	A5	大崎市	登米市	仙台
6638	H27.4.8	31.7	去勢	奥北茂	茂勝	540.5	65	7.8	8	A5	登米市	登米市	仙台
6639	H27.4.8	32.0	去勢	金幸	神高福	532.0	58	8.8	6	A4	登米市	登米市	仙台
6640	H27.4.8	31.8	去勢	平茂勝	谷秋	489.0	49	7.6	4	A3	登米市	登米市	仙台
6641	H27.4.8	28.8	去勢	藤平茂(事業団)	安福165の9	544.5	64	8.0	7	A4	仙台市	大郷町	仙台
6642	H27.4.8	30.3	去勢	第1花国	福栄	565.0	60	7.8	7	B4	栗原市	蔵王町	仙台
6643	H27.4.8	29.6	雌	第2波茂	紋次郎	401.5	47	7.2	4	A3	登米市	登米市	仙台
6644	H27.4.8	32.2	雌	平茂勝	紋次郎	436.0	62	8.3	7	A4	大郷町	栗原市	仙台
6645	H27.4.8	30.8	雌	安平	隆桜	436.0	61	7.7	9	A5	登米市	大崎市	仙台
6646	H27.4.9	30.7	去勢	百合茂	安福165の9	592.0	68	8.0	9	A5	白石市	川崎町	東京
6647	H27.4.9	30.5	去勢	平茂勝	紋次郎	471.0	65	6.6	7	A4	気仙沼市	角田市	東京
6648	H27.4.9	32.5	雌	平茂勝	安平	460.0	63	7.0	11	A5	亶理町	蔵王町	東京
6649	H27.4.9	32.4	雌	平茂勝	茂重波	427.0	43	6.0	7	B4	丸森町	蔵王町	東京
6650	H27.4.9	30.8	雌	平茂勝	賢深	455.0	58	7.7	7	A4	大崎市	蔵王町	東京
6651	H27.4.10	30.8	去勢	第1花国	平茂勝	569.0	56	7.9	6	A4	登米市	登米市	東京
6652	H27.4.10	30.7	去勢	第1花国	飛驒白清	474.0	68	7.3	8	A4	登米市	登米市	東京
6653	H27.4.10	30.8	雌	第2平茂勝	第1花国	415.0	77	8.2	12	A5	登米市	登米市	東京
6654	H27.4.10	31.3	雌	金幸	平茂勝	549.0	86	9.4	10	A5	登米市	登米市	東京
6655	H27.4.10	30.6	去勢	福栄	北国7の8	547.0	64	9.6	6	A4	大衡村	大和町	東京
6656	H27.4.10	27.7	雌	安糸福	平茂勝	464.0	49	7.7	8	A5	大郷町	大郷町	東京
6657	H27.4.10	31.1	雌	第2波茂	高栄	458.5	68	8.7	8	A5	栗原市	南三陸町	仙台
6658	H27.4.10	30.7	雌	第1花国	高栄	408.0	50	8.0	7	A4	南三陸町	南三陸町	仙台
6659	H27.4.10	35.8	去勢	北国7の8	菊安(事業団)	457.5	55	7.2	5	A3	大崎市	角田市	仙台
6660	H27.4.13	30.9	去勢	百合茂	安平	575.0	63	8.6	9	A5	栗原市	栗原市	東京
6661	H27.4.14	30.8	去勢	菊福秀	北国7の8	529.0	58	7.7	6	A4	登米市	大崎市	仙台
6662	H27.4.14	29.0	雌	百合茂	照美	482.5	71	8.7	9	A5	登米市	川崎町	仙台
6663	H27.4.14	28.8	去勢	安平照	茂勝	456.0	47	7.1	4	B3	美里町	川崎町	仙台
6664	H27.4.14	29.9	去勢	勝忠平	北国7の8	548.0	80	8.9	7	A4	加美町	加美町	東京
6665	H27.4.14	27.4	去勢	神高福	第20平茂	462.0	59	7.6	7	A4	色麻町	色麻町	東京
6666	H27.4.15	30.5	雌	平茂勝	第2波茂	349.0	43	5.7	9	B5	登米市	登米市	東京
6667	H27.4.15	32.0	去勢	安茂勝	金幸	499.5	83	8.6	9	A5	大崎市	蔵王町	仙台
6668	H27.4.15	30.4	去勢	安平幸	百合茂	524.5	64	8.7	9	A5	加美町	村田町	仙台
6669	H27.4.15	29.7	去勢	忠富士	安平	508.5	76	9.3	10	A5	大崎市	登米市	仙台
6670	H27.4.15	31.3	去勢	平茂勝	忠福	577.5	68	9.2	9	A5	登米市	登米市	仙台
6671	H27.4.15	32.6	去勢	北国7の8	平茂勝	585.0	63	9.1	6	A4	登米市	登米市	仙台
6672	H27.4.15	35.1	去勢	安茂勝	安平	546.5	53	8.3	8	A5	大崎市	登米市	仙台
6673	H27.4.15	33.2	去勢	勝忠平	第7系桜	523.5	77	9.8	10	A5	登米市	登米市	仙台
6674	H27.4.15	33.7	去勢	安重福	茂勝	544.5	71	8.8	10	A5	登米市	登米市	仙台
6675	H27.4.15	30.4	去勢	北国7の8	安福(岐阜)	547.0	85	9.0	9	A5	登米市	登米市	仙台
6676	H27.4.15	30.9	去勢	第2平茂勝	北国7の8	441.0	55	8.3	8	A5	栗原市	登米市	仙台
6677	H27.4.15	33.8	雌	平茂勝	茂重波	455.0	63	8.7	11	A5	登米市	登米市	仙台
6678	H27.4.15	32.8	雌	平茂勝	菊照美	500.5	62	8.0	7	A4	登米市	登米市	仙台
6679	H27.4.15	29.8	去勢	平茂勝	糸福(大分)	544.0	67	8.9	10	A5	色麻町	村田町	仙台
6680	H27.4.16	29.6	去勢	第1花国	北国7の8	504.0	57	7.1	8	A4	登米市	登米市	東京
6681	H27.4.16	28.2	去勢	奥北茂	金幸	418.0	46	6.6	5	B4	登米市	登米市	東京
6682	H27.4.16	29.8	去勢	百合茂	北国7の8	521.0	78	8.0	9	A5	登米市	登米市	東京
6683	H27.4.16	34.7	雌	茂勝	北国7の8	365.0	56	6.4	5	A3	登米市	登米市	東京
6684	H27.4.16	36.8	雌	第1花国	国気高	489.0	54	7.0	5	A3	登米市	白石市	仙台
6685	H27.4.16	30.4	去勢	平茂勝	紋次郎	508.0	69	8.0	8	A5	大崎市	村田町	仙台
6686	H27.4.16	27.6	去勢	平茂晴	安平	505.5	58	8.2	8	A5	栗原市	大和町	仙台
6687	H27.4.17	30.6	去勢	勝忠平	神高福	599.0	66	8.5	9	A5	栗原市	栗原市	東京
6688	H27.4.17	31.6	雌	北国7の8	安美金	400.0	55	6.6	6	A4	大崎市	栗原市	東京
6689	H27.4.17	34.6	雌	百合茂	安平	464.0	76	6.9	9	A5	大郷町	栗原市	東京
6690	H27.4.17	30.3	去勢	忠富士	福桜(宮崎)	525.0	64	7.1	8	A5	栗原市	大崎市	東京
6691	H27.4.17	29.4	去勢	勝忠平	金幸	575.0	68	7.1	9	A5	栗原市	大崎市	東京
6692	H27.4.17	30.8	雌	紋次郎	茂重波	441.0	62	7.5	7	A4	気仙沼市	大崎市	東京
6693	H27.4.20	34.6	去勢	紋次郎	茂勝	596.0	56	8.5	9	A5	登米市	登米市	東京

茂洋枝肉成績一覽

H27.10.5 作成

宮城県畜産試験場

No.	販売日	出荷月齢	性別	母の父	母方祖父	枝肉重量	ロース芯面積	バラの厚さ	BMS No.	等級	産地	肥育地	出荷先
6694	H27.4.20	30.8	去勢	平茂勝	宮桜	505.0	46	6.1	5	B3	南三陸町	角田市	東京
6695	H27.4.20	31.5	去勢	平茂勝	紋次郎	572.0	57	8.6	9	A5	大崎市	角田市	東京
6696	H27.4.20	31.0	去勢	21世紀	安重福	558.0	56	8.5	7	A4	角田市	蔵王町	東京
6697	H27.4.20	34.0	雌	安平	隆桜	479.0	68	10.4	9	A5	白石市	石巻市	仙台
6698	H27.4.20	31.9	去勢	安平	平茂勝	533.5	55	9.8	6	A4	大崎市	石巻市	仙台
6699	H27.4.21	28.8	去勢	平茂勝	第5隼福	483.0	48	8.0	4	A3	登米市	登米市	東京
6700	H27.4.21	30.4	去勢	奥北茂	金幸	469.0	68	7.2	8	A5	登米市	登米市	東京
6701	H27.4.21	33.1	去勢	菊花国	勝緑	534.0	77	8.4	8	A5	登米市	登米市	東京
6702	H27.4.21	34.8	雌	平茂勝	茂糸波	503.0	79	8.2	11	A5	登米市	登米市	東京
6703	H27.4.21	32.1	去勢	神勝福	福栄	484.0	65	7.1	5	A3	気仙沼市	南三陸町	東京
6704	H27.4.21	31.1	去勢	平茂勝	谷秋	469.0	87	7.0	11	A5	南三陸町	南三陸町	東京
6705	H27.4.21	31.1	雌	百合茂	第1花国	466.5	65	7.5	6	A4	加美町	加美町	仙台
6706	H27.4.21	30.6	去勢	平茂勝	神高福	485.0	63	8.1	5	A3	登米市	大崎市	仙台
6707	H27.4.21	30.2	去勢	勝忠平	糸福(大分)	582.0	73	9.0	9	A5	南三陸町	大崎市	仙台
6708	H27.4.21	29.9	去勢	勝忠平	茂糸波	517.5	59	8.7	8	A5	栗原市	大郷町	仙台
6709	H27.4.21	29.9	去勢	勝忠平	安平	684.5	73	10.4	9	A5	角田市	大郷町	仙台
6710	H27.4.21	27.8	去勢	平茂勝	菊谷	589.5	57	8.6	4	A3	栗原市	白石市	仙台
6711	H27.4.21	33.2	去勢	勝忠平	安平	563.0	64	9.6	7	A4	大和町	登米市	仙台
6712	H27.4.21	33.1	去勢	北平安	忠茂勝	477.5	82	7.5	7	A4	白石市	石巻市	仙台
6713	H27.4.21	29.4	去勢	平茂勝	福桜(宮崎)	512.0	58	8.7	6	A4	大郷町	村田町	仙台
6714	H27.4.21	29.5	去勢	21世紀	茂重波	525.5	63	9.3	8	A5	栗原市	蔵王町	仙台
6715	H27.4.21	31.2	去勢	勝忠平	紋次郎	547.5	77	9.2	9	A5	登米市	村田町	仙台
6716	H27.4.21	32.9	去勢	勝忠平	北国7の8	489.0	74	9.2	9	A5	仙台市	登米市	仙台
6717	H27.4.21	32.7	去勢	百合茂	平茂勝	568.5	63	8.6	6	A4	大崎市	登米市	仙台
6718	H27.4.21	30.8	去勢	勝忠平	安平	546.0	73	8.8	9	A5	登米市	登米市	仙台
6719	H27.4.21	29.7	去勢	第6栄	北国7の8	426.0	52	8.3	5	A3	登米市	登米市	仙台
6720	H27.4.21	33.2	去勢	第2平茂勝	北国7の8	567.5	55	8.8	8	A5	登米市	登米市	仙台
6721	H27.4.21	32.4	去勢	安福久	平茂勝	479.5	60	8.2	7	A4	登米市	登米市	仙台
6722	H27.4.21	33.6	去勢	第1花国	平茂勝	540.5	67	8.4	5	A3	登米市	登米市	仙台
6723	H27.4.21	30.7	去勢	北平安	勝忠平	532.0	71	8.5	7	A4	栗原市	白石市	仙台
6724	H27.4.21	32.5	去勢	北国7の8	安平	563.0	69	8.3	9	A5	大崎市	大崎市	仙台
6725	H27.4.21	30.6	去勢	北国7の8	紋次郎	574.5	75	9.1	8	A5	大崎市	大崎市	仙台
6726	H27.4.21	30.9	去勢	安平	福茂	603.0	68	10.5	8	A5	登米市	大崎市	仙台
6727	H27.4.22	30.2	去勢	安糸福	平茂勝	548.0	75	9.2	7	A4	大崎市	石巻市	仙台
6728	H27.4.22	27.7	雌	百合茂	平茂勝	423.5	52	7.2	6	A4	栗原市	栗原市	仙台
6729	H27.4.22	27.5	去勢	平茂勝	茂重波	555.0	65	8.0	8	A5	加美町	川崎町	仙台
6730	H27.4.22	33.9	雌	福之国	福桜(宮崎)	430.5	48	7.8	6	A4	大崎市	石巻市	仙台
6731	H27.4.22	33.9	雌	茂糸波	北国7の8	486.0	74	9.5	10	A5	大崎市	石巻市	仙台
6732	H27.4.22	33.4	雌	第2波茂	紋次郎	435.5	57	7.4	7	A4	角田市	石巻市	仙台
6733	H27.4.22	30.9	去勢	安茂勝	茂勝	551.0	64	8.7	8	A5	登米市	登米市	仙台
6734	H27.4.22	30.7	去勢	金幸	平茂勝	597.0	61	7.8	5	B3	丸森町	登米市	仙台
6735	H27.4.22	31.7	去勢	勝忠平	福之国	562.0	73	8.7	7	A4	大崎市	栗原市	東京
6736	H27.4.23	28.7	去勢	勝忠平	茂糸波	540.0	59	8.5	9	A5	加美町	大郷町	東京
6737	H27.4.23	28.6	雌	勝忠平	金幸	554.0	73	8.8	9	A5	加美町	大郷町	東京
6738	H27.4.23	31.1	雌	百合茂	安福165の9	514.0	81	8.5	7	A4	大郷町	大和町	東京
6739	H27.4.23	30.6	去勢	平茂勝	紋次郎	567.5	47	8.1	6	B4	大崎市	蔵王町	仙台
6740	H27.4.23	24.5	去勢	勝忠平	百合茂	427.0	46	7.8	6	A4	涌谷町	大和町	仙台
6741	H27.4.24	31.6	去勢	安重福	平茂勝	509.0	68	7.6	6	A4	登米市	登米市	東京
6742	H27.4.24	30.3	去勢	百合茂	忠福	516.0	71	7.2	8	A5	登米市	登米市	東京
6743	H27.4.27	31.0	雌	平茂勝	紋次郎	317.0	35	6.0	3	B2	蔵王町	大崎市	仙台
6744	H27.4.27	31.8	去勢	平茂勝	神高福	596.0	65	9.0	9	A5	大崎市	栗原市	東京
6745	H27.4.27	29.2	雌	勝忠平	第2波茂	485.0	68	8.1	10	A5	加美町	石巻市	東京
6746	H27.4.27	31.2	雌	菊花国	平茂勝	439.0	60	6.9	8	A4	丸森町	石巻市	東京
6747	H27.4.28	29.8	去勢	平茂勝	神高福	557.0	56	7.8	6	B4	登米市	大崎市	仙台
6748	H27.4.28	25.3	去勢	第1花国	安福165の9	483.5	51	8.5	6	A4	登米市	大崎市	仙台
6749	H27.4.28	29.0	雌	北国7の8	安福165の9	435.0	54	7.4	8	A5	登米市	大崎市	仙台
6750	H27.4.28	28.9	去勢	北国7の8	安平	443.0	70	8.3	7	A4	加美町	川崎町	仙台
6751	H27.4.28	36.1	去勢	第5隼福	茂勝	369.5	46	6.0	7	B4	大崎市	大崎市	仙台
6752	H27.4.28	31.1	去勢	安茂勝	第2波茂	493.0	62	7.5	9	A5	登米市	登米市	東京
6753	H27.4.28	30.7	去勢	金幸	神高福	494.0	57	7.4	6	A4	登米市	登米市	東京
6754	H27.4.28	30.9	雌	勝緑	第2波茂	399.5	60	7.5	10	A5	登米市	登米市	仙台
6755	H27.4.28	33.3	去勢	勝忠平	安平	532.0	57	8.0	10	A5	登米市	登米市	東京
6756	H27.5.1	29.6	雌	平茂勝	北国7の8	422.0	61	7.5	7	A4	栗原市	栗原市	東京
6757	H27.5.1	32.8	去勢	金幸	平茂勝	497.0	72	7.8	6	A4	美里町	美里町	東京
6758	H27.5.1	35.8	去勢	平茂勝	第5隼福	580.0	69	8.5	10	A5	色麻町	美里町	東京
6759	H27.5.1	32.0	去勢	平茂勝	恒徳	545.0	80	8.2	9	A5	登米市	美里町	東京
6760	H27.5.7	31.7	去勢	第1花国	第2平茂勝	491.0	68	8.7	6	A4	登米市	登米市	仙台
6761	H27.5.7	29.9	去勢	忠富士	安平	494.0	66	8.1	9	A5	大崎市	登米市	東京
6762	H27.5.7	30.8	去勢	平茂勝	安平照	479.0	63	9.0	9	A5	登米市	登米市	東京
6763	H27.5.7	30.4	去勢	百合茂	神高福	542.0	58	8.3	9	A5	登米市	登米市	東京
6764	H27.5.8	31.9	去勢	平茂勝	神高福	574.5	70	9.3	9	A5	色麻町	蔵王町	仙台
6765	H27.5.8	29.1	去勢	金幸	忠福	502.5	59	8.7	7	A4	加美町	村田町	仙台
6766	H27.5.11	30.5	雌	第1花国	美津福	413.0	56	8.3	10	A5	登米市	石巻市	東京
6767	H27.5.11	29.2	雌	平茂勝	菊谷	415.0	61	7.1	10	A5	大崎市	石巻市	東京
6768	H27.5.11	32.9	去勢	茂勝	平茂勝	574.0	63	7.8	9	A5	登米市	登米市	東京
6769	H27.5.11	31.8	去勢	北平安	平茂勝	465.0	57	7.1	9	A5	登米市	登米市	東京
6770	H27.5.11	32.1	去勢	平茂勝	紋次郎	588.0	57	8.3	6	B4	栗原市	蔵王町	仙台
6771	H27.5.11	28.8	去勢	北国7の8	紋次郎	560.0	78	9.8	11	A5	美里町	川崎町	仙台
6772	H27.5.11	30.1	去勢	平茂勝	福之国	574.5	62	8.7	7	A4	大崎市	村田町	仙台
6773	H27.5.12	30.6	去勢	平茂勝	忠福	533.5	72	8.4	9	A5	美里町	大崎市	仙台
6774	H27.5.12	31.7	去勢	勝忠平	福桜(宮崎)	545.5	77	9.2	9	A5	登米市	登米市	仙台
6775	H27.5.12	30.7	去勢	百合茂	糸福(鹿児島)	623.0	79	10.7	11	A5	登米市	登米市	仙台
6776	H27.5.12	30.8	去勢	美津照	平茂勝	502.0	54	7.8	5	A3	登米市	登米市	仙台
6777	H27.5.12	31.6	去勢	安茂勝	茂勝	560.5	71	9.2	9	A5	登米市	登米市	仙台
6778	H27.5.12	33.8	去勢	平茂晴	安平	566.0	84	8.6	11	A5	大崎市	美里町	東京
6779	H27.5.12	32.5	去勢	金幸	平茂勝	531.0	66	7.9	8	A4	大崎市	美里町	東京
6780	H27.5.12	30.4	去勢	百合茂	安平	542.5	75	8.3	11	A5	登米市	登米市	仙台
6781	H27.5.12	31.8	去勢	照美	忠福	565.5	62	10.3	9	A5	登米市	登米市	仙台
6782	H27.5.12	33.4	去勢	勝忠平	第1花国	525.0	79	7.5	12	A5	登米市	登米市	仙台
6783	H27.5.12	30.3	去勢	勝忠平	安平	538.5	67	9.0	11	A5	登米市	登米市	仙台
6784	H27.5.12	29.3	去勢	平茂勝	北国7の8	533.0	74	8.9	7	A4	登米市	登米市	仙台
6785	H27.5.12	29.5	去勢	百合茂	第2波茂	548.5	71	8.5	5	A3	登米市	登米市	仙台
6786	H27.5.12	31.3	雌	金幸	平茂勝	381.5	62	7.1	9	A5	登米市	登米市	仙台
6787	H27.5.12	26.3	雌	第1花国	数重波	383.5	60	7.7	6	A4	登米市	登米市	仙台
6788	H27.5.12	29.5	去勢	福桜(宮崎)	安平	476.0	49	7.4	4	A3	栗原市	登米市	東京
6789	H27.5.12	33.2	去勢	北国7の8	美津福	521.5	48	8.3	6	B4	登米市	登米市	仙台
6790	H27.5.12	39.7	去勢	美津照	茂勝	438.5	48	7.4	6	A4	登米市	登米市	仙台

茂洋枝肉成績一覧

H27.10.5 作成

宮城県畜産試験場

No.	販売日	出荷月齢	性別	母の父	母方祖父	枝肉重量	ロース芯面積	バラの厚さ	BMS No.	等級	産地	肥育地	出荷先
6791	H27.5.12	32.4	去勢	平茂勝	北国7の8	571.0	79	8.7	7	A4	登米市	登米市	東京
6792	H27.5.12	32.3	去勢	勝忠平	菊谷	594.0	81	9.6	10	A5	登米市	登米市	東京
6793	H27.5.12	26.4	去勢	安平	福桜(宮崎)	473.5	46	8.8	5	A3	大崎市	白石市	仙台
6794	H27.5.12	28.5	去勢	平茂勝	安平	566.5	74	10.3	8	A5	栗原市	川崎町	仙台
6795	H27.5.12	32.8	去勢	勝忠平	安平	625.0	64	8.5	9	B5	登米市	登米市	東京
6796	H27.5.13	28.8	去勢	百合茂	北国7の8	458.0	55	8.4	8	A5	色麻町	色麻町	東京
6797	H27.5.13	28.6	去勢	北国7の8	平茂勝	553.0	63	9.2	7	A4	加美町	加美町	東京
6798	H27.5.13	29.8	去勢	第2平茂勝	金幸	476.0	58	7.0	7	A4	色麻町	加美町	東京
6799	H27.5.13	31.4	雌	金幸	平茂勝	452.0	61	7.0	4	A3	栗原市	蔵王町	東京
6800	H27.5.13	30.8	雌	美津神	北国7の8	514.0	54	8.5	8	B4	川崎町	蔵王町	東京
6801	H27.5.13	28.6	去勢	平茂勝	福栄	532.5	59	8.9	9	A5	大崎市	白石市	仙台
6802	H27.5.13	32.8	去勢	勝忠平	北国7の8	535.5	69	8.0	9	A5	美里町	大崎市	仙台
6803	H27.5.13	30.7	去勢	糸安平	茂勝	466.0	59	9.1	9	A5	登米市	大崎市	仙台
6804	H27.5.13	30.4	去勢	勝忠平	第2宝勝	615.0	81	9.0	10	A5	栗原市	大崎市	仙台
6805	H27.5.13	32.9	去勢	安糸福	第1花国	525.5	80	8.5	9	A5	大崎市	石巻市	仙台
6806	H27.5.13	31.9	去勢	百合茂	安平	576.5	88	9.3	9	A5	栗原市	石巻市	仙台
6807	H27.5.13	31.7	去勢	百合茂	菊谷	575.0	94	8.5	8	A5	栗原市	石巻市	仙台
6808	H27.5.13	31.8	去勢	美津福	北国7の8	569.0	76	9.0	8	A5	栗原市	石巻市	仙台
6809	H27.5.13	31.8	去勢	安糸福	平茂勝	602.5	80	8.8	10	A5	白石市	大郷町	仙台
6810	H27.5.13	31.0	去勢	百合茂	勝忠平	567.5	75	8.0	11	A5	栗原市	大郷町	仙台
6811	H27.5.13	28.6	去勢	平茂勝	紋次郎	490.0	57	8.4	8	A5	大崎市	登米市	仙台
6812	H27.5.13	30.9	去勢	平茂勝	紋次郎	478.5	40	8.4	5	A3	登米市	登米市	仙台
6813	H27.5.13	31.4	去勢	百合茂	北国7の8	565.5	62	7.7	7	B4	登米市	登米市	仙台
6814	H27.5.13	31.4	去勢	福之国	福桜(宮崎)	539.5	90	8.8	10	A5	登米市	登米市	仙台
6815	H27.5.13	29.3	去勢	勝忠平	北国7の8	424.0	52	7.0	6	A4	登米市	登米市	仙台
6816	H27.5.13	33.7	去勢	勝忠平	茂糸波	574.0	85	9.2	11	A5	登米市	登米市	仙台
6817	H27.5.13	31.2	去勢	福之国	安平	512.0	66	7.8	5	A4	栗原市	栗原市	仙台
6818	H27.5.13	29.3	去勢	北平安	勝忠平	570.5	78	9.3	10	A5	栗原市	大和町	仙台
6819	H27.5.13	28.6	去勢	百合茂	第5隼福	544.5	56	9.2	6	B4	大衡村	大郷町	仙台
6820	H27.5.13	30.2	去勢	百合茂	第20平茂	466.0	63	8.7	8	A5	栗原市	川崎町	仙台
6821	H27.5.13	33.3	雌	第2平茂勝	北国7の8	406.5	52	7.3	8	A5	気仙沼市	石巻市	仙台
6822	H27.5.13	34.1	雌	第1花国	安福165の9	472.0	48	8.0	6	B4	登米市	登米市	仙台
6823	H27.5.13	33.9	雌	安平	福桜(宮崎)	441.5	70	8.5	10	A5	登米市	登米市	仙台
6824	H27.5.14	29.2	去勢	第1花国	北国7の8	512.0	62	9.6	9	A5	石巻市	大郷町	東京
6825	H27.5.15	30.6	去勢	百合茂	神高福	463.0	58	7.7	9	A5	登米市	登米市	東京
6826	H27.5.15	30.6	雌	平茂勝	神高福	493.0	59	8.2	7	A4	登米市	登米市	東京
6827	H27.5.15	31.7	去勢	茂糸波	福昌	452.0	78	8.2	10	A5	登米市	大崎市	東京
6828	H27.5.18	31.0	雌	第1花国	安福165の9	557.0	67	10.8	10	A5	登米市	登米市	東京
6829	H27.5.18	30.8	雌	平茂勝	茂重波	461.0	54	8.9	5	A4	登米市	登米市	東京
6830	H27.5.18	33.0	雌	百合茂	福桜(宮崎)	485.0	61	9.3	9	A5	登米市	登米市	東京
6831	H27.5.18	33.5	雌	福之国	忠富士	465.0	55	9.2	7	A4	登米市	登米市	東京
6832	H27.5.19	30.2	去勢	金幸	神高福	494.0	63	9.1	11	A5	登米市	登米市	東京
6833	H27.5.19	31.1	去勢	美津福	糸福(大分)	523.0	59	7.0	7	A4	登米市	登米市	東京
6834	H27.5.19	34.1	雌	平茂勝	紋次郎	469.0	58	8.2	4	A3	登米市	登米市	東京
6835	H27.5.19	28.8	雌	百合茂	北国7の8	471.0	55	8.1	7	A4	登米市	登米市	東京
6836	H27.5.19	29.9	雌	平茂勝	忠福	454.0	55	7.2	6	A4	登米市	登米市	東京
6837	H27.5.19	28.5	去勢	安茂勝	第2波茂	510.5	61	7.7	4	A3	登米市	丸森町	仙台
6838	H27.5.19	31.9	去勢	安福165の9	平茂勝	623.5	80	7.8	6	A4	登米市	登米市	仙台
6839	H27.5.19	31.3	去勢	百合茂	第1花国	453.5	64	8.8	7	A4	登米市	登米市	仙台
6840	H27.5.20	32.6	去勢	平茂勝	北国7の8	507.5	64	9.2	8	A5	栗原市	石巻市	仙台
6841	H27.5.20	29.8	去勢	福之国	安平	487.0	50	8.3	6	B4	栗原市	川崎町	仙台
6842	H27.5.20	31.9	去勢	平茂勝	神高福	559.0	64	8.5	9	A5	大崎市	美里町	東京
6843	H27.5.20	31.2	去勢	平茂勝	紋次郎	479.0	60	7.1	4	A3	大郷町	大崎市	東京
6844	H27.5.20	34.0	去勢	安福165の9	景藤	537.0	65	8.5	6	A4	加美町	石巻市	仙台
6845	H27.5.21	29.4	去勢	勝忠平	北国7の8	522.0	57	8.2	9	A5	栗原市	栗原市	東京
6846	H27.5.21	28.9	去勢	菊安舞鶴	平茂勝	549.0	62	7.4	5	A3	栗原市	栗原市	東京
6847	H27.5.21	36.1	去勢	百合茂	菊谷	475.0	58	7.4	8	A5	南三陸町	栗原市	東京
6848	H27.5.21	29.9	雌	百合茂	茂勝	496.0	67	8.2	7	A4	蔵王町	栗原市	東京
6849	H27.5.21	30.0	去勢	忠富士	安平	512.0	67	8.3	5	A4	涌谷町	石巻市	東京
6850	H27.5.21	29.5	去勢	北平安	百合茂	436.0	67	7.8	7	A4	蔵王町	石巻市	東京
6851	H27.5.21	30.5	雌	第1花国	北国7の8	471.0	58	8.3	5	A3	栗原市	石巻市	東京
6852	H27.5.21	30.5	雌	奥北茂	平茂勝	433.0	57	7.6	7	A4	栗原市	南三陸町	東京
6853	H27.5.21	30.7	雌	第2平茂勝	菊谷	343.0	45	5.7	7	A4	登米市	南三陸町	東京
6854	H27.5.21	28.4	去勢	第1花国	安平	401.5	41	6.4	3	A2	栗原市	角田市	仙台
6855	H27.5.21	32.7	去勢	平茂勝	糸福(岐阜)	410.0	60	6.2	5	A3	色麻町	色麻町	仙台
6856	H27.5.25	31.4	去勢	安糸福	金幸	517.0	64	9.1	9	A5	登米市	大崎市	東京
6857	H27.5.25	33.3	去勢	安平	隆桜	549.0	66	8.0	6	A4	大崎市	大崎市	東京
6858	H27.5.25	32.7	去勢	平茂勝	茂重波	475.0	59	6.4	4	A3	大崎市	大崎市	東京
6859	H27.5.25	31.4	去勢	紋次郎	北国7の8	555.0	62	9.0	7	A4	登米市	大崎市	東京
6860	H27.5.26	29.9	去勢	平茂勝	安福165の9	571.0	64	6.7	7	A4	白石市	角田市	東京
6861	H27.5.26	28.7	雌	百合茂	安福165の9	493.0	63	7.1	7	A4	角田市	蔵王町	東京
6862	H27.5.26	31.8	雌	勝忠平	菊谷	533.0	52	9.5	6	A4	登米市	登米市	仙台
6863	H27.5.26	31.1	去勢	第2波茂	北国7の8	493.0	70	9.2	10	A5	登米市	大崎市	仙台
6864	H27.5.26	31.4	去勢	勝忠平	安平	639.0	92	9.6	9	A5	栗原市	大崎市	仙台
6865	H27.5.26	29.6	去勢	勝忠平	茂勝	536.0	60	9.2	9	A5	加美町	大和町	仙台
6866	H27.5.26	30.3	去勢	百合茂	北国7の8	498.0	76	9.4	11	A5	白石市	大和町	仙台
6867	H27.5.26	30.2	去勢	茂勝鶴	平茂勝	559.5	77	8.9	9	A5	美里町	石巻市	仙台
6868	H27.5.26	28.8	去勢	百合茂	奥茂	565.0	102	8.7	11	A5	栗原市	白石市	仙台
6869	H27.5.26	27.9	去勢	福桜(宮崎)	安平	516.5	68	8.2	6	A4	栗原市	白石市	仙台
6870	H27.5.26	29.8	去勢	福之国	安平	477.5	61	8.0	6	A4	栗原市	白石市	仙台
6871	H27.5.26	30.7	去勢	平茂勝	菊谷	594.0	50	9.8	6	B4	栗原市	川崎町	仙台
6872	H27.5.26	30.0	去勢	平茂勝	紋次郎	531.0	54	7.4	4	A3	栗原市	村田町	仙台
6873	H27.5.26	27.5	去勢	百合茂	第5隼福	520.0	82	9.3	10	A5	栗原市	栗原市	仙台
6874	H27.5.26	32.6	去勢	勝忠平	北乃大福	544.0	88	8.2	9	A5	登米市	登米市	仙台
6875	H27.5.26	31.1	去勢	藤平茂(事業団)	茂勝	588.5	74	9.0	8	A5	角田市	登米市	仙台
6876	H27.5.26	29.9	去勢	茂勝栄	茂勝	517.0	68	9.0	7	A4	登米市	登米市	仙台
6877	H27.5.26	28.8	去勢	第2波茂	茂勝	530.0	63	8.8	8	A5	登米市	登米市	仙台
6878	H27.5.26	29.0	去勢	第2平茂勝	茂糸波	474.5	52	8.3	6	A4	登米市	登米市	仙台
6879	H27.5.26	34.3	去勢	北国7の8	福桜(宮崎)	526.5	75	7.8	9	A5	登米市	登米市	仙台
6880	H27.5.26	32.1	去勢	安福久	平茂勝	495.5	69	7.8	9	A5	栗原市	大郷町	仙台
6881	H27.5.26	30.3	去勢	勝忠平	平茂勝	624.5	76	9.7	8	A5	栗原市	大郷町	仙台
6882	H27.5.26	30.3	去勢	勝忠平	平茂勝	581.5	76	9.8	12	A5	栗原市	大郷町	仙台
6883	H27.5.26	30.9	去勢	北平安	勝忠平	587.0	86	8.1	10	A5	川崎町	大郷町	仙台
6884	H27.5.26	31.1	去勢	平茂晴	金幸	559.5	73	8.7	9	A5	栗原市	大崎市	仙台
6885	H27.5.27	30.7	去勢	勝忠平	紋次郎	506.0	65	8.0	6	A4	栗原市	栗原市	東京
6886	H27.5.27	30.0	去勢	百合茂	安糸福	574.0	63	8.3	10	A5	登米市	登米市	東京
6887	H27.5.27	31.3	去勢	平茂勝	紋次郎	559.0	57	8.7	7	B4	白石市	蔵王町	仙台

茂洋枝肉成績一覽

H27.10.5 作成

宮城県畜産試験場

No.	販売日	出荷月齢	性別	母の父	母方祖父	枝肉重量	ロース芯面積	バラの厚さ	BMS No.	等級	産地	肥育地	出荷先
6888	H27.5.27	32.2	去勢	百合茂	紋次郎	549.5	72	9.3	8	A5	登米市	蔵王町	仙台
6889	H27.5.28	30.3	雌	勝忠平	金幸	442.0	68	7.5	9	A5	丸森町	石巻市	東京
6890	H27.5.28	33.1	去勢	平茂勝	糸福(大分)	561.0	45	6.8	4	B3	加美町	角田市	東京
6891	H27.5.28	34.1	雌	平茂勝	茂重波	465.0	57	7.4	7	A4	栗原市	蔵王町	東京
6892	H27.6.2	27.2	去勢	平茂晴	安平	452.0	71	9.2	9	A5	栗原市	大崎市	仙台
6893	H27.6.2	30.5	去勢	平茂勝	北国7の3	599.0	81	9.3	9	A5	色麻町	大崎市	仙台
6894	H27.6.2	30.7	去勢	花之国	百合茂	571.5	71	8.4	9	A5	大崎市	大崎市	仙台
6895	H27.6.2	29.4	去勢	平茂勝	福桜(宮崎)	564.5	73	9.8	8	A5	加美町	大崎市	仙台
6896	H27.6.2	29.4	去勢	金幸	平茂勝	462.0	66	7.8	10	A5	登米市	大崎市	仙台
6897	H27.6.2	28.8	去勢	百合茂	茂勝	545.0	59	8.6	9	A5	栗原市	大崎市	仙台
6898	H27.6.2	32.3	雌	勝忠平	第2宝勝	424.0	68	8.6	7	A4	栗原市	大崎市	仙台
6899	H27.6.2	31.0	雌	第1花国	第5隼福	496.5	67	9.0	9	A5	加美町	大崎市	仙台
6900	H27.6.2	30.8	雌	安平	糸弘2	404.5	53	7.9	7	A4	丸森町	大崎市	仙台
6901	H27.6.2	30.7	雌	百合茂	菊安舞鶴	527.5	65	9.8	8	A5	栗原市	大崎市	仙台
6902	H27.6.2	29.0	雌	平茂勝	茂重波	403.5	56	7.8	8	A5	蔵王町	蔵王町	仙台
6903	H27.6.2	27.3	去勢	第1花国	美津福	560.5	73	9.2	10	A5	登米市	川崎町	仙台
6904	H27.6.2	27.8	去勢	百合茂	安平	505.0	61	9.3	9	A5	登米市	川崎町	仙台
6905	H27.6.2	28.0	去勢	第1花国	平茂勝	543.0	62	9.0	8	A5	大崎市	大郷町	東京
6906	H27.6.2	28.9	去勢	勝忠平	紋次郎	408.0	45	7.7	4	A3	色麻町	色麻町	東京
6907	H27.6.2	28.4	去勢	平茂勝	茂重波	432.0	43	8.1	6	A4	加美町	色麻町	東京
6908	H27.6.3	31.4	雌	平茂勝	神高福	371.0	38	7.8	5	A3	大崎市	栗原市	東京
6909	H27.6.4	30.5	去勢	第1花国	松福美	582.0	62	9.5	9	A5	登米市	登米市	東京
6910	H27.6.4	35.5	去勢	百合茂	安福165の9	595.0	63	8.8	9	A5	登米市	登米市	東京
6911	H27.6.4	32.0	去勢	百合茂	紋次郎	591.0	65	8.2	9	A5	登米市	登米市	東京
6912	H27.6.4	32.6	去勢	勝忠平	金幸	636.0	65	8.6	9	A5	登米市	登米市	東京
6913	H27.6.4	31.0	去勢	勝忠平	茂勝	619.0	72	8.4	10	A5	大郷町	登米市	東京
6914	H27.6.4	32.8	去勢	百合茂	金幸	575.0	70	8.2	10	A5	登米市	登米市	東京
6915	H27.6.4	32.7	去勢	平茂勝	紋次郎	656.0	73	8.1	10	A5	登米市	登米市	東京
6916	H27.6.4	31.1	去勢	第2平茂勝	糸福(鹿児島)	559.0	58	7.4	6	A4	登米市	登米市	東京
6917	H27.6.4	31.4	去勢	第1花国	平茂勝	588.0	67	8.5	8	A5	登米市	登米市	東京
6918	H27.6.4	30.7	去勢	勝忠平	安平	560.0	63	8.3	5	A4	登米市	登米市	東京
6919	H27.6.4	35.9	雌	百合茂	北国7の8	434.0	58	8.2	7	A4	登米市	登米市	東京
6920	H27.6.4	32.0	雌	第6栄	平茂勝	497.0	65	8.0	7	A4	登米市	登米市	東京
6921	H27.6.4	31.9	去勢	勝忠平	第1花国	670.0	60	9.7	9	B5	白石市	登米市	東京
6922	H27.6.5	32.0	去勢	第1花国	平茂勝	600.0	78	10.4	9	A5	登米市	登米市	東京
6923	H27.6.5	32.9	去勢	平茂勝	北国7の8	546.0	64	7.1	8	A5	登米市	登米市	東京
6924	H27.6.5	28.9	雌	勝忠平	北国7の8	484.0	55	8.3	7	A4	登米市	石巻市	東京
6925	H27.6.5	30.4	去勢	平茂勝	安平	585.0	57	8.9	8	A5	登米市	登米市	東京
6926	H27.6.5	31.8	去勢	勝忠平	第1花国	614.0	86	9.5	9	A5	白石市	登米市	東京
6927	H27.6.5	30.4	去勢	百合茂	茂勝	553.0	63	8.8	8	A5	登米市	登米市	東京
6928	H27.6.5	35.5	雌	安平	隆桜	417.0	56	7.9	6	A4	大郷町	美里町	東京
6929	H27.6.8	33.7	雌	平茂勝	第5隼福	519.0	61	7.7	7	B4	栗原市	蔵王町	東京
6930	H27.6.8	33.6	雌	平茂勝	福昌	455.0	59	8.1	7	A4	気仙沼市	蔵王町	東京
6931	H27.6.9	31.0	去勢	平茂勝	菊谷	474.0	55	8.2	7	A4	栗原市	大崎市	仙台
6932	H27.6.9	28.7	去勢	茂重波	菊谷	505.0	67	7.7	7	A4	大崎市	川崎町	仙台
6933	H27.6.9	29.8	去勢	第1花国	安金	570.0	69	9.8	8	A5	登米市	大崎市	仙台
6934	H27.6.9	30.1	去勢	忠富士	安平	501.5	62	7.8	8	A5	涌谷町	大崎市	仙台
6935	H27.6.9	30.5	去勢	安平	福桜(宮崎)	550.5	55	9.3	6	A4	登米市	登米市	仙台
6936	H27.6.9	32.5	去勢	第1花国	紋次郎	444.5	64	8.3	8	A5	登米市	登米市	仙台
6937	H27.6.10	30.5	去勢	茂勝栄	高栄	524.0	56	8.2	7	B4	美里町	蔵王町	仙台
6938	H27.6.10	29.3	去勢	勝忠平	北国7の8	451.0	65	9.2	9	A5	白石市	大和町	仙台
6939	H27.6.10	32.1	去勢	勝忠平	安平	634.5	89	9.2	10	A5	大和町	大和町	仙台
6940	H27.6.10	30.2	去勢	百合茂	安平	555.5	77	8.8	8	A5	栗原市	蔵王町	仙台
6941	H27.6.10	31.3	去勢	百合茂	平茂勝	657.5	87	9.6	11	A5	大郷町	大郷町	仙台
6942	H27.6.10	31.0	去勢	百合茂	第1花国	645.0	88	9.0	9	A5	大郷町	大郷町	仙台
6943	H27.6.10	30.9	去勢	安糸福	百合茂	529.0	64	9.3	8	A5	栗原市	石巻市	仙台
6944	H27.6.10	32.1	去勢	安福久	平茂勝	499.0	83	8.4	10	A5	柴田町	石巻市	仙台
6945	H27.6.10	29.9	去勢	勝忠平	金幸	523.5	67	11.1	8	A5	登米市	登米市	仙台
6946	H27.6.10	31.7	去勢	勝忠平	金幸	563.0	69	9.0	9	A5	丸森町	石巻市	仙台
6947	H27.6.10	32.7	去勢	第1花国	北国7の8	592.5	67	9.6	6	A4	気仙沼市	石巻市	仙台
6948	H27.6.10	30.4	去勢	勝忠平	紋次郎	549.0	70	9.9	7	A4	登米市	大崎市	仙台
6949	H27.6.10	31.6	去勢	糸福(鹿児島)	第1花国	491.0	73	8.7	6	A4	美里町	大崎市	仙台
6950	H27.6.10	29.6	去勢	金幸	平茂勝	576.0	47	8.2	3	B2	丸森町	大崎市	仙台
6951	H27.6.10	27.8	去勢	金幸	平茂勝	542.0	65	9.2	8	A5	栗原市	大郷町	仙台
6952	H27.6.10	29.6	去勢	勝忠平	第1花国	544.5	60	9.8	8	A5	栗原市	栗原市	仙台
6953	H27.6.10	33.8	去勢	安茂勝	紋次郎	459.5	52	7.8	7	A4	登米市	登米市	仙台
6954	H27.6.10	32.1	去勢	安糸福	福之国	559.0	69	7.6	6	A4	登米市	登米市	仙台
6955	H27.6.10	32.2	去勢	勝忠平	福之国	515.0	73	8.2	10	A5	登米市	登米市	仙台
6956	H27.6.10	29.0	去勢	平茂勝	紋次郎	555.0	65	8.3	8	A5	栗原市	登米市	仙台
6957	H27.6.10	30.0	去勢	糸安平	奥北茂	457.0	60	8.2	7	A4	登米市	登米市	仙台
6958	H27.6.10	29.2	去勢	金幸	平茂勝	568.0	61	9.1	7	A4	美里町	川崎町	仙台
6959	H27.6.10	29.0	去勢	平茂勝	北国7の8	683.0	73	9.6	7	B4	角田市	川崎町	仙台
6960	H27.6.10	29.7	去勢	藤平茂(事業団)	神高福	555.0	63	9.6	6	A4	川崎町	川崎町	仙台
6961	H27.6.10	31.4	雌	勝忠平	北国7の8	423.5	51	7.8	7	B4	登米市	登米市	仙台
6962	H27.6.10	29.1	雌	第2平茂勝	茂勝	374.0	46	6.1	7	A4	栗原市	栗原市	仙台
6963	H27.6.10	34.0	雌	勝忠平	福之国	498.0	70	7.8	10	A5	栗原市	登米市	仙台
6964	H27.6.11	28.5	去勢	茂勝栄	紋次郎	537.0	63	8.8	8	A5	登米市	登米市	東京
6965	H27.6.11	32.2	去勢	菊福秀	福桜(宮崎)	633.0	76	8.8	10	A5	登米市	登米市	東京
6966	H27.6.11	31.7	去勢	百合茂	平茂勝	620.0	73	9.5	11	A5	美里町	美里町	東京
6967	H27.6.11	30.7	去勢	平茂勝	神高福	564.0	62	8.0	8	A5	大崎市	角田市	東京
6968	H27.6.11	29.5	去勢	百合茂	茂重波	608.0	57	9.4	9	A5	大崎市	川崎町	東京
6969	H27.6.11	32.5	去勢	平茂勝	安福165の9	659.0	81	8.2	9	A5	栗原市	大和町	東京
6970	H27.6.11	31.1	去勢	菊福秀	第2平茂勝	557.0	60	7.6	7	A4	美里町	大崎市	東京
6971	H27.6.11	29.1	雌	第1花国	平茂勝	485.0	64	7.2	8	A5	美里町	大崎市	東京
6972	H27.6.11	29.4	去勢	福安照	平茂勝	447.0	66	7.2	7	A4	大崎市	角田市	仙台
6973	H27.6.11	29.0	雌	茂勝	平茂勝	424.5	58	8.0	5	A3	栗原市	角田市	仙台
6974	H27.6.11	29.7	雌	北平安	茂重波	401.5	61	7.2	7	A4	色麻町	大郷町	仙台
6975	H27.6.12	28.7	去勢	平茂勝	北国7の8	536.0	67	8.3	10	A5	登米市	登米市	東京
6976	H27.6.12	29.3	雌	第1花国	平茂勝	393.0	60	7.2	9	A5	登米市	登米市	東京
6977	H27.6.12	32.5	雌	北国7の8	菊谷	465.0	52	7.6	8	A5	登米市	登米市	東京
6978	H27.6.12	33.3	去勢	第1花国	丸優	446.5	48	6.5	3	B2	登米市	登米市	仙台
6979	H27.6.15	30.4	雌	安平	隆桜	462.0	54	8.1	8	A5	登米市	登米市	東京
6980	H27.6.15	30.2	雌	百合茂	安平	490.0	59	9.2	8	A5	登米市	登米市	東京
6981	H27.6.15	31.4	雌	藤平茂(事業団)	第2波茂	482.0	63	8.4	9	A5	登米市	登米市	東京
6982	H27.6.15	30.5	去勢	平茂勝	忠福	586.0	60	8.6	10	A5	登米市	登米市	東京
6983	H27.6.15	32.0	去勢	糸福(鹿児島)	平茂勝	600.0	60	8.5	11	A5	登米市	登米市	東京
6984	H27.6.16	28.7	去勢	金幸	平茂勝	641.0	65	7.3	8	A5	栗原市	蔵王町	東京

茂洋枝肉成績一覽

H27.10.5 作成

宮城県畜産試験場

No.	販売日	出荷月齢	性別	母の父	母方祖父	枝肉重量	ロース芯面積	バラの厚さ	BMS No.	等級	産地	肥育地	出荷先
6985	H27.6.16	33.5	雌	安平	隆桜	400.0	52	6.5	3	A3	栗原市	蔵王町	東京
6986	H27.6.16	30.5	去勢	北国7の8	安福165の9	494.0	79	8.0	6	A4	登米市	大崎市	仙台
6987	H27.6.16	31.3	去勢	百合茂	金幸	530.0	68	9.2	7	A4	涌谷町	大崎市	仙台
6988	H27.6.16	31.5	去勢	安茂勝	糸福(大分)	430.5	60	8.5	6	A4	大崎市	大崎市	仙台
6989	H27.6.16	30.5	雌	百合茂	第5隼福	358.0	61	7.7	8	A5	登米市	大崎市	仙台
6990	H27.6.16	30.9	去勢	平茂勝	紋次郎	515.5	70	8.3	7	A4	色麻町	蔵王町	仙台
6991	H27.6.16	27.4	去勢	百合茂	安平照	465.0	53	8.8	4	A3	大崎市	大崎市	仙台
6992	H27.6.16	31.1	去勢	第2平茂勝	高栄	419.5	42	6.6	3	B2	栗原市	川崎町	仙台
6993	H27.6.17	28.7	去勢	安福勝	平茂勝	584.0	57	8.5	8	A4	涌谷町	東松島市	東京
6994	H27.6.17	39.3	去勢	金幸	平茂勝	437.0	59	6.0	7	A4	登米市	石巻市	東京
6995	H27.6.17	29.3	去勢	金幸	平茂勝	484.0	50	7.6	6	A4	栗原市	石巻市	東京
6996	H27.6.17	27.7	去勢	平茂勝	神高福	487.0	61	8.2	7	A4	登米市	登米市	東京
6997	H27.6.17	27.9	去勢	安平	隆桜	405.5	49	7.4	4	A3	涌谷町	美里町	仙台
6998	H27.6.18	31.3	去勢	奥北茂	平茂勝	472.0	52	7.5	7	A4	涌谷町	涌谷町	東京
6999	H27.6.18	33.8	去勢	茂勝	平茂勝	472.0	63	7.1	9	A5	色麻町	美里町	東京
7000	H27.6.18	32.3	去勢	勝忠平	北国7の8	481.0	60	6.5	8	A5	登米市	登米市	東京
7001	H27.6.19	31.4	去勢	茂勝	平茂勝	469.0	66	7.4	9	A5	仙台市	登米市	東京
7002	H27.6.22	34.2	去勢	安福久	平茂勝	526.0	80	8.2	11	A5	色麻町	白石市	東京
7003	H27.6.23	30.8	雌	北国7の8	平茂勝	520.5	51	8.8	7	A4	加美町	村田町	仙台
7004	H27.6.23	31.3	雌	神勝福	平茂勝	461.5	83	8.8	11	A5	登米市	大崎市	仙台
7005	H27.6.23	30.5	雌	平茂勝	金幸	383.0	56	7.8	10	A5	登米市	登米市	仙台
7006	H27.6.23	32.3	雌	茂糸波	紋次郎	382.0	46	8.8	5	A3	登米市	登米市	仙台
7007	H27.6.23	33.0	去勢	安平照	平茂勝	501.5	79	8.5	10	A5	大崎市	大崎市	仙台
7008	H27.6.23	30.1	去勢	勝忠平	菊谷	503.5	74	8.7	9	A5	登米市	大崎市	仙台
7009	H27.6.23	31.2	去勢	第1花国	平茂勝	577.0	61	8.2	10	A5	登米市	登米市	東京
7010	H27.6.23	35.2	去勢	第1花国	平茂勝	496.0	67	8.3	11	A5	登米市	登米市	東京
7011	H27.6.23	31.7	去勢	平茂勝	安平	504.0	61	8.1	9	A5	大崎市	登米市	東京
7012	H27.6.23	29.6	去勢	百合茂	平茂勝	539.0	65	8.2	8	A5	登米市	大崎市	仙台
7013	H27.6.23	30.1	去勢	福之国	安平	451.0	64	8.7	8	A5	登米市	大崎市	仙台
7014	H27.6.23	31.4	去勢	平茂勝	北国7の8	528.0	49	8.3	6	B4	仙台市	蔵王町	仙台
7015	H27.6.23	31.3	去勢	安福久	福桜(宮崎)	536.5	66	8.5	8	A5	栗原市	石巻市	仙台
7016	H27.6.23	31.8	去勢	平茂勝	菊谷	579.0	70	8.8	10	A5	美里町	石巻市	仙台
7017	H27.6.23	35.7	去勢	勝忠平	安平	544.5	71	9.1	7	A4	加美町	登米市	仙台
7018	H27.6.23	32.7	去勢	勝忠平	平茂勝	529.5	62	7.8	8	A5	仙台市	登米市	仙台
7019	H27.6.23	27.7	去勢	安平幸	勝忠平	508.0	71	8.2	7	A4	栗原市	白石市	仙台
7020	H27.6.23	29.4	去勢	花之国	平茂勝	605.5	73	9.2	7	A4	栗原市	大和町	仙台
7021	H27.6.23	28.8	去勢	平茂勝	北国7の8	601.5	66	9.4	6	A4	栗原市	登米市	仙台
7022	H27.6.23	30.7	去勢	菊福秀	百合茂	537.5	81	8.3	11	A5	栗原市	登米市	仙台
7023	H27.6.23	33.4	去勢	茂糸波	紋次郎	491.5	53	8.2	6	A4	登米市	登米市	仙台
7024	H27.6.23	29.9	去勢	勝忠平	茂勝	462.5	58	8.6	8	A5	登米市	登米市	仙台
7025	H27.6.23	30.2	去勢	第1花国	平茂勝	472.5	68	7.4	7	A4	登米市	登米市	仙台
7026	H27.6.23	30.9	去勢	百合茂	平茂勝	563.0	60	7.9	5	A3	登米市	登米市	仙台
7027	H27.6.23	30.7	去勢	金幸	神高福	554.0	54	8.6	8	A4	登米市	登米市	仙台
7028	H27.6.23	30.2	去勢	茂勝	平茂勝	600.0	61	8.4	7	B4	栗原市	登米市	仙台
7029	H27.6.23	35.5	去勢	百合茂	糸福(鹿児島)	595.0	64	8.1	8	A5	色麻町	大和町	仙台
7030	H27.6.24	34.7	雌	安平照	勝忠平	441.0	79	8.3	12	A5	加美町	美里町	東京
7031	H27.6.24	31.1	雌	平茂勝	安平	477.0	59	8.6	9	A5	加美町	大崎市	東京
7032	H27.6.24	33.5	去勢	第5夏藤	茂糸波	573.0	78	8.5	10	A5	南三陸町	大崎市	東京
7033	H27.6.24	33.0	去勢	平茂勝	金幸	543.0	74	7.0	9	A5	栗原市	大崎市	東京
7034	H27.6.24	32.0	去勢	第2平茂勝	紋次郎	587.0	81	9.6	10	A5	美里町	美里町	東京
7035	H27.6.24	34.0	去勢	平茂勝	忠福	478.0	83	7.7	10	A5	加美町	大崎市	東京
7036	H27.6.24	29.9	去勢	勝忠平	神高福	624.0	68	8.4	8	A5	大崎市	大崎市	東京
7037	H27.6.24	32.8	去勢	安平	福茂	545.0	65	6.9	5	A4	気仙沼市	美里町	東京
7038	H27.6.24	29.7	去勢	勝忠平	茂重波	572.5	68	9.8	9	A5	美里町	川崎町	仙台
7039	H27.6.24	29.8	去勢	百合茂	金徳	556.0	69	8.2	6	A4	登米市	大郷町	仙台
7040	H27.6.24	30.0	去勢	金幸	平茂勝	682.0	86	11.6	9	A5	登米市	大和町	仙台
7041	H27.6.24	30.1	去勢	平茂勝	北国7の8	642.5	67	9.8	10	A5	登米市	大和町	仙台
7042	H27.6.24	27.0	去勢	平茂勝	紋次郎	522.5	70	8.1	7	A4	加美町	大郷町	仙台
7043	H27.6.24	29.2	去勢	勝忠平	美津福	594.0	87	9.2	9	A5	美里町	大和町	仙台
7044	H27.6.25	29.5	去勢	第1花国	谷美土井	434.0	52	6.3	5	A3	登米市	登米市	東京
7045	H27.6.25	31.8	雌	奥北茂	第2平茂勝	403.0	53	7.1	7	B4	登米市	登米市	東京
7046	H27.6.25	35.2	雌	勝忠平	美津福	461.0	83	7.7	11	A5	登米市	登米市	東京
7047	H27.6.25	30.3	去勢	百合茂	平茂勝	570.0	66	8.2	7	A4	蔵王町	蔵王町	仙台
7048	H27.6.25	31.9	去勢	平茂勝	北国7の8	496.0	47	7.0	5	B3	大崎市	蔵王町	仙台
7049	H27.6.29	33.3	去勢	勝忠平	北国7の8	528.0	55	8.4	8	A5	栗原市	栗原市	東京
7050	H27.6.29	36.4	雌	勝忠平	平茂勝	395.0	51	7.3	11	A5	南三陸町	栗原市	東京
7051	H27.6.29	33.9	雌	百合茂	茂糸波	433.0	52	8.1	7	A4	大崎市	栗原市	東京
7052	H27.6.29	31.2	雌	安平照	第2波茂	343.0	46	7.1	6	A4	大郷町	栗原市	東京
7053	H27.6.29	31.8	去勢	金幸	平茂勝	633.0	60	8.6	8	A5	登米市	登米市	東京
7054	H27.6.30	31.0	去勢	金幸	平茂勝	472.5	56	6.7	5	A3	登米市	登米市	仙台
7055	H27.6.30	29.8	去勢	平茂勝	神高福	587.0	70	8.7	9	A5	登米市	登米市	東京
7056	H27.6.30	31.7	去勢	第2波茂	景藤	483.0	64	8.2	5	A3	南三陸町	大崎市	仙台
7057	H27.7.1	30.0	去勢	百合茂	北国7の8	513.0	83	8.0	7	A4	大崎市	角田市	東京
7058	H27.7.1	29.2	去勢	平茂勝	菊谷	510.0	68	8.5	9	A5	栗原市	角田市	東京
7059	H27.7.1	29.2	去勢	勝忠平	北国7の8	542.0	86	9.7	12	A5	栗原市	角田市	東京
7060	H27.7.1	31.9	去勢	平茂勝	菊谷	517.0	48	8.3	5	B4	大崎市	角田市	東京
7061	H27.7.1	31.1	去勢	安平	糸秀	588.0	75	8.3	9	A5	大崎市	角田市	東京
7062	H27.7.1	27.0	去勢	平茂勝	茂重波	490.0	46	7.6	4	A3	大崎市	角田市	東京
7063	H27.7.1	34.4	去勢	平茂勝	神高福	621.0	62	9.4	7	A4	加美町	角田市	東京
7064	H27.7.1	29.2	去勢	勝忠平	北国7の8	503.0	65	8.6	10	A5	栗原市	角田市	東京
7065	H27.7.1	32.4	去勢	菊福秀	安平	469.5	65	8.2	7	A4	美里町	美里町	仙台
7066	H27.7.1	33.3	雌	安重福	金幸	390.0	55	8.6	5	A4	大崎市	美里町	仙台
7067	H27.7.1	31.0	去勢	茂勝	平茂勝	459.0	67	7.5	6	A4	栗原市	栗原市	仙台
7068	H27.7.2	31.7	雌	勝忠平	茂勝	370.5	53	7.9	9	A5	大衡村	大和町	仙台
7069	H27.7.3	29.0	去勢	勝忠平	北国7の8	550.0	65	9.3	7	A4	涌谷町	美里町	東京
7070	H27.7.3	30.3	去勢	福栄	平茂勝	595.0	64	8.8	7	A4	涌谷町	東松島市	東京
7071	H27.7.3	29.6	去勢	百合茂	金幸	640.0	81	8.3	10	A5	栗原市	蔵王町	東京
7072	H27.7.3	30.0	去勢	福桜(宮崎)	安平	624.0	76	8.2	7	A4	登米市	大和町	東京
7073	H27.7.3	29.5	去勢	平茂勝	福桜(宮崎)	576.0	61	8.2	9	A5	加美町	加美町	東京
7074	H27.7.3	31.1	去勢	勝忠平	北国7の8	582.0	73	8.1	9	A5	気仙沼市	登米市	東京
7075	H27.7.3	31.8	去勢	百合茂	安平	636.0	82	9.3	10	A5	栗原市	登米市	東京
7076	H27.7.3	31.0	去勢	勝忠平	第1花国	514.0	70	8.4	10	A5	登米市	登米市	東京
7077	H27.7.3	30.7	去勢	勝忠平	平茂勝	492.0	82	9.2	10	A5	登米市	登米市	東京
7078	H27.7.6	32.3	雌	勝平正	福桜(宮崎)	344.5	49	7.1	6	A4	南三陸町	大崎市	仙台
7079	H27.7.6	28.0	去勢	平茂勝	北国7の8	581.5	79	10.5	10	A5	栗原市	川崎町	仙台
7080	H27.7.6	28.1	去勢	北国7の8	菊谷	532.0	55	9.1	4	A3	大崎市	川崎町	仙台
7081	H27.7.7	37.8	去勢	勝忠平	茂勝	534.0	59	7.9	9	A5	登米市	登米市	東京

茂洋枝肉成績一覽

H27.10.5 作成

宮城県畜産試験場

No.	販売日	出荷月齢	性別	母の父	母方祖父	枝肉重量	ロース芯面積	バラの厚さ	BMS No.	等級	産地	肥育地	出荷先
7082	H27.7.7	39.5	去勢	安福久	金幸	446.0	60	6.2	9	A5	登米市	登米市	東京
7083	H27.7.7	30.9	去勢	百合茂	菊谷	530.0	72	8.3	9	A5	栗原市	登米市	東京
7084	H27.7.7	29.3	去勢	平茂勝	第5隼福	496.0	56	7.1	8	A5	登米市	登米市	東京
7085	H27.7.7	31.8	去勢	第2平茂勝	安福165の9	587.0	76	7.8	7	A4	登米市	登米市	東京
7086	H27.7.7	33.3	雌	茂勝栄	茂勝	418.0	76	7.3	9	A5	登米市	登米市	東京
7087	H27.7.8	36.4	去勢	茂系波	北国7の8	612.0	74	9.4	11	A5	美里町	登米市	仙台
7088	H27.7.8	30.6	去勢	福栄	平茂勝	604.5	61	10.3	12	A5	加美町	石巻市	仙台
7089	H27.7.8	30.8	去勢	金幸	平茂勝	547.0	58	10.2	8	A5	登米市	東松島市	仙台
7090	H27.7.8	30.5	去勢	平茂勝	神高福	609.5	46	9.8	4	B3	加美町	蔵王町	仙台
7091	H27.7.8	27.0	去勢	安福久	平茂勝	533.5	54	8.7	5	A3	栗原市	石巻市	仙台
7092	H27.7.8	30.8	去勢	安福久	平茂勝	596.0	98	9.8	12	A5	栗原市	大和町	仙台
7093	H27.7.8	28.0	去勢	勝忠平	福栄	574.0	70	9.8	9	A5	登米市	村田町	仙台
7094	H27.7.8	29.6	去勢	百合茂	第5隼福	597.0	66	9.5	10	A5	栗原市	村田町	仙台
7095	H27.7.8	28.4	去勢	福之國	安平	547.5	67	9.4	6	A4	栗原市	川崎町	仙台
7096	H27.7.8	33.1	去勢	北平安	平茂勝	506.0	69	9.2	9	A5	登米市	大崎市	仙台
7097	H27.7.8	33.0	去勢	勝忠平	安平	562.0	81	10.7	11	A5	大崎市	大崎市	仙台
7098	H27.7.8	31.2	去勢	第1花国	高栄	595.0	68	9.5	6	A4	南三陸町	大崎市	仙台
7099	H27.7.8	29.7	去勢	百合茂	美津福	594.0	71	9.7	10	A5	大崎市	大崎市	仙台
7100	H27.7.8	30.0	去勢	平茂勝	福桜(宮崎)	617.0	74	9.3	10	A5	加美町	大崎市	仙台
7101	H27.7.8	29.4	去勢	第1花国	安平	613.5	64	9.0	9	A5	大衡村	大崎市	仙台
7102	H27.7.8	30.3	去勢	勝忠平	北国7の8	542.5	74	9.2	11	A5	加美町	加美町	仙台
7103	H27.7.8	30.0	去勢	勝忠平	安福165の9	570.5	65	9.0	8	A4	栗原市	栗原市	仙台
7104	H27.7.8	30.5	去勢	安福久	平茂勝	553.5	87	9.8	11	A5	登米市	登米市	仙台
7105	H27.7.8	32.1	去勢	平茂勝	神高福	517.0	47	8.6	5	A4	登米市	南三陸町	仙台
7106	H27.7.8	27.5	去勢	安福久	平茂勝	503.0	75	8.1	9	A5	栗原市	大崎市	仙台
7107	H27.7.8	31.1	去勢	平茂勝	紋次郎	593.0	57	8.9	7	A4	大崎市	川崎町	仙台
7108	H27.7.8	31.3	去勢	福栄	平茂勝	582.0	64	9.3	7	A4	色麻町	川崎町	仙台
7109	H27.7.8	27.7	去勢	勝忠平	安平	518.5	65	9.2	9	A5	白石市	蔵王町	仙台
7110	H27.7.8	31.2	去勢	第1花国	安平	608.0	68	8.7	10	A5	登米市	登米市	仙台
7111	H27.7.8	32.4	去勢	勝忠平	紋次郎	523.5	63	7.6	6	A4	登米市	登米市	仙台
7112	H27.7.8	31.3	去勢	第1花国	安福165の9	500.5	72	7.9	8	A4	登米市	登米市	仙台
7113	H27.7.8	31.4	去勢	紋次郎	平茂勝	563.5	71	8.6	10	A5	登米市	登米市	仙台
7114	H27.7.8	32.4	去勢	百合茂	安福165の9	565.0	73	9.6	9	A5	登米市	登米市	仙台
7115	H27.7.8	30.2	去勢	勝忠平	北国7の8	520.0	72	8.3	9	A5	栗原市	登米市	仙台
7116	H27.7.8	32.8	去勢	平茂勝	北国7の8	586.5	72	8.5	10	A5	栗原市	登米市	仙台
7117	H27.7.8	32.5	去勢	安福久	福之國	586.0	102	10.0	10	A5	栗原市	登米市	仙台
7118	H27.7.8	30.6	去勢	安茂勝	奥北茂	504.0	62	8.3	10	A5	登米市	登米市	仙台
7119	H27.7.8	30.1	去勢	勝忠平	北国7の8	644.5	72	9.8	10	A5	登米市	登米市	仙台
7120	H27.7.8	29.1	去勢	百合茂	金幸	581.5	68	9.1	10	A5	栗原市	大和町	仙台
7121	H27.7.8	32.9	去勢	勝忠平	福昌	614.0	75	9.2	11	A5	大崎市	美里町	仙台
7122	H27.7.8	31.2	雌	福安照	平茂勝	482.5	58	7.3	8	B5	涌谷町	石巻市	仙台
7123	H27.7.8	31.6	雌	安系福	勝忠平	442.0	64	7.5	6	A4	栗原市	村田町	仙台
7124	H27.7.8	30.4	雌	勝忠平	安福165の9	591.0	73	8.2	11	A5	加美町	登米市	仙台
7125	H27.7.8	31.1	雌	平茂晴	平茂勝	436.5	59	8.2	10	A5	栗原市	登米市	仙台
7126	H27.7.8	33.9	雌	勝忠平	北国7の8	475.5	73	7.0	10	A5	登米市	登米市	仙台
7127	H27.7.8	30.4	雌	安福久	寿恵福	508.5	84	8.4	11	A5	栗原市	石巻市	仙台
7128	H27.7.8	26.3	雌	勝忠平	安平	459.5	50	7.8	6	A4	加美町	美里町	仙台
7129	H27.7.9	27.3	去勢	百合茂	安平	647.0	76	9.0	9	A5	大郷町	大郷町	東京
7130	H27.7.9	26.7	去勢	第1花国	平茂勝	550.0	56	7.6	9	A5	美里町	大郷町	東京
7131	H27.7.9	28.1	去勢	金幸	平茂勝	578.0	69	8.1	7	A4	栗原市	大郷町	東京
7132	H27.7.9	28.3	去勢	平茂晴	平茂勝	594.5	62	10.8	10	A5	栗原市	大和町	仙台
7133	H27.7.10	29.3	去勢	勝忠平	安平照	517.0	71	7.2	8	A5	大郷町	大崎市	東京
7134	H27.7.10	31.6	去勢	菊谷	糸光◆	468.0	60	7.0	6	A4	美里町	涌谷町	東京
7135	H27.7.10	38.0	去勢	美津照	茂重波	469.0	61	7.0	6	A4	美里町	美里町	東京
7136	H27.7.10	34.5	雌	第1花国	糸晴(岩手)	405.0	52	7.0	6	A4	大崎市	美里町	東京
7137	H27.7.10	30.3	雌	百合茂	第1花国	477.5	61	9.7	7	A4	登米市	登米市	仙台
7138	H27.7.13	30.2	去勢	平茂勝	茂重波	457.5	53	7.5	9	A5	登米市	大郷町	仙台
7139	H27.7.13	33.0	去勢	勝忠平	金幸	511.0	73	8.0	9	A5	大衡村	栗原市	東京
7140	H27.7.13	32.2	雌	平茂勝	美津照	436.0	64	7.7	8	A5	栗原市	栗原市	東京
7141	H27.7.13	32.7	雌	百合茂	平茂勝	462.0	58	8.0	12	A5	栗原市	栗原市	東京
7142	H27.7.14	28.2	去勢	安系福	茂勝	510.5	79	9.0	11	A5	栗原市	大崎市	仙台
7143	H27.7.14	31.8	去勢	第1花国	美津福	508.5	62	8.0	9	A5	加美町	川崎町	仙台
7144	H27.7.14	29.4	去勢	北国7の8	茂重波	445.0	47	7.1	7	A4	登米市	登米市	東京
7145	H27.7.14	28.8	去勢	茂勝	福桜(宮崎)	599.5	77	8.8	11	A5	栗原市	川崎町	仙台
7146	H27.7.14	30.2	去勢	百合茂	茂勝	543.0	72	7.3	7	A4	加美町	加美町	東京
7147	H27.7.14	29.7	去勢	百合茂	美津福	387.0	46	5.5	5	A3	加美町	加美町	東京
7148	H27.7.15	32.5	雌	花之國	安平	420.0	43	7.4	7	B4	大郷町	大和町	仙台
7149	H27.7.15	36.6	去勢	勝忠平	紋次郎	518.0	72	8.3	9	A5	登米市	登米市	東京
7150	H27.7.15	32.1	去勢	勝忠平	茂系波	564.0	73	8.5	10	A5	登米市	登米市	東京
7151	H27.7.15	31.5	雌	平茂勝	北国7の8	575.0	67	8.0	8	A4	登米市	登米市	東京
7152	H27.7.15	31.4	去勢	勝忠平	安平	574.0	54	8.6	8	A4	登米市	登米市	東京
7153	H27.7.15	30.5	去勢	安系福	福桜(宮崎)	512.0	59	8.0	7	A4	登米市	登米市	東京
7154	H27.7.15	28.7	去勢	安平	福桜(宮崎)	461.0	57	7.5	7	A4	登米市	登米市	東京
7155	H27.7.15	29.4	雌	勝忠平	茂勝	545.0	74	8.5	11	A5	大崎市	石巻市	東京
7156	H27.7.17	30.1	去勢	第1花国	平茂勝	498.0	57	7.0	6	A4	登米市	大崎市	東京
7157	H27.7.17	32.0	去勢	勝忠平	平茂勝	583.0	77	8.4	12	A5	大崎市	大崎市	東京
7158	H27.7.17	31.0	去勢	金幸	神高福	509.0	60	7.3	10	A5	登米市	大崎市	東京
7159	H27.7.17	28.9	去勢	平茂勝	神高福	475.0	54	7.3	9	A5	加美町	大崎市	東京
7160	H27.7.17	33.9	去勢	平茂勝	第2波茂	587.0	62	8.1	8	A5	栗原市	美里町	東京
7161	H27.7.17	27.4	去勢	安茂勝	菊谷	490.0	64	8.1	7	A4	大崎市	石巻市	仙台
7162	H27.7.21	34.0	雌	奥北茂	紋次郎	398.0	49	7.2	11	A5	登米市	登米市	東京
7163	H27.7.21	31.3	雌	安平	上福	494.0	68	7.5	9	A5	登米市	登米市	東京
7164	H27.7.21	31.7	雌	金幸	平茂勝	526.0	51	8.7	7	A4	登米市	登米市	東京
7165	H27.7.21	31.3	雌	勝忠平	北国7の8	505.0	69	8.7	9	A5	登米市	登米市	東京
7166	H27.7.21	30.0	雌	平茂勝	第5隼福	547.0	50	9.1	10	A5	登米市	登米市	東京
7167	H27.7.21	30.8	雌	安系福	金幸	513.0	63	8.5	10	A5	登米市	登米市	東京
7168	H27.7.21	30.1	去勢	勝忠平	百合茂	489.0	55	8.5	9	A5	栗原市	白石市	東京
7169	H27.7.21	31.3	雌	平茂勝	糸福(岐阜)	369.0	53	7.3	10	A5	栗原市	蔵王町	東京
7170	H27.7.21	31.3	去勢	勝忠平	但馬福	499.5	68	8.5	8	A5	登米市	登米市	仙台
7171	H27.7.21	29.6	雌	安平	平茂勝	515.5	69	8.7	10	A5	栗原市	登米市	仙台
7172	H27.7.22	30.6	雌	茂勝栄	茂系波	421.0	68	7.0	9	A5	涌谷町	大崎市	仙台
7173	H27.7.22	34.0	雌	平茂勝	神高福	406.0	55	8.3	8	A5	登米市	登米市	仙台
7174	H27.7.22	32.6	雌	百合茂	菊谷	391.0	58	7.7	9	A5	加美町	登米市	仙台
7175	H27.7.22	33.0	去勢	百合茂	平茂勝	574.0	66	7.5	8	A5	加美町	登米市	東京
7176	H27.7.22	33.9	去勢	金幸	平茂勝	520.5	68	8.3	8	A5	丸森町	大崎市	仙台
7177	H27.7.22	30.6	去勢	茂勝栄	平茂勝	584.0	85	8.3	10	A5	大崎市	大崎市	仙台
7178	H27.7.22	30.8	去勢	百合茂	北国7の8	603.5	80	8.7	10	A5	大郷町	大崎市	仙台

茂洋枝肉成績一覽

H27.10.5 作成

宮城県畜産試験場

No.	販売日	出荷月齢	性別	母の父	母方祖父	枝肉重量	ロース芯面積	バラの厚さ	BMS No.	等級	産地	肥育地	出荷先
7179	H27.7.22	31.4	去勢	平茂勝	安平	643.5	78	8.6	5	A3	大崎市	石巻市	仙台
7180	H27.7.22	31.3	去勢	百合茂	福栄	609.5	80	9.5	7	A4	加美町	石巻市	仙台
7181	H27.7.22	31.8	去勢	百合茂	安平	538.5	85	8.4	8	A4	大崎市	大崎市	仙台
7182	H27.7.22	31.2	去勢	安重福	茂勝	585.5	88	8.7	11	A5	白石市	石巻市	仙台
7183	H27.7.22	31.0	去勢	美津福	奥茂	551.5	72	8.7	9	A5	白石市	石巻市	仙台
7184	H27.7.22	32.7	去勢	安福久	平茂勝	491.0	71	7.6	10	A5	栗原市	石巻市	仙台
7185	H27.7.22	32.5	去勢	勝忠平	安平	590.5	85	8.8	9	A5	登米市	大郷町	仙台
7186	H27.7.22	31.3	去勢	勝忠平	第1花国	570.0	89	8.7	10	A5	栗原市	大郷町	仙台
7187	H27.7.22	31.9	去勢	百合茂	安平	486.5	71	8.3	9	A5	栗原市	大郷町	仙台
7188	H27.7.22	28.6	去勢	美津福	百合茂	526.0	76	9.2	9	A5	大郷町	白石市	仙台
7189	H27.7.22	29.7	去勢	勝忠平	神高福	512.0	60	7.6	10	A5	栗原市	蔵王町	仙台
7190	H27.7.22	29.8	去勢	勝忠平	金幸	578.5	80	8.8	11	A5	登米市	蔵王町	仙台
7191	H27.7.22	31.1	去勢	平茂勝	安平	554.5	59	8.8	6	A4	栗原市	川崎町	仙台
7192	H27.7.22	30.7	去勢	北仁	平茂勝	549.5	77	9.0	9	A5	川崎町	川崎町	仙台
7193	H27.7.22	32.0	去勢	勝忠平	安福久	569.0	93	9.3	11	A5	栗原市	大和町	仙台
7194	H27.7.22	31.4	去勢	安福165の9	神高福	578.0	74	8.6	8	A5	登米市	大和町	仙台
7195	H27.7.22	29.0	去勢	勝忠平	茂勝	511.5	88	8.7	10	A5	美里町	大和町	仙台
7196	H27.7.22	30.0	去勢	藤平茂(事業団)	安平	515.0	75	7.1	9	A5	加美町	川崎町	仙台
7197	H27.7.22	34.4	去勢	茂勝	菊谷	491.5	77	7.3	8	A5	登米市	登米市	仙台
7198	H27.7.22	31.9	去勢	第2波茂	福栄	561.5	68	7.9	10	A5	登米市	登米市	仙台
7199	H27.7.22	29.7	去勢	藤平茂(事業団)	広順	641.5	85	8.7	9	A5	蔵王町	村田町	仙台
7200	H27.7.22	29.5	去勢	安茂勝	安平	489.0	55	8.4	7	A4	加美町	川崎町	仙台
7201	H27.7.22	29.5	去勢	百合茂	安平	511.0	70	8.0	8	A5	登米市	川崎町	仙台
7202	H27.7.23	30.7	去勢	勝忠平	第1花国	474.0	52	7.6	7	A4	登米市	美里町	仙台
7203	H27.7.24	29.0	去勢	平茂勝	忠福	502.0	57	7.5	8	A5	美里町	南三陸町	東京
7204	H27.7.24	30.9	雌	安平照	平茂勝	484.0	48	7.0	8	B5	加美町	南三陸町	東京
7205	H27.7.24	31.1	雌	平茂勝	奥茂	485.0	72	7.6	10	A5	大衡村	南三陸町	東京
7206	H27.7.24	35.6	去勢	美津照	北国7の8	390.5	41	5.7	4	B3	登米市	登米市	仙台
7207	H27.7.27	33.4	雌	平茂勝	神高福	403.0	52	7.5	7	A4	大崎市	涌谷町	東京
7208	H27.7.27	38.8	雌	安福久	茂勝	425.5	50	7.3	7	A4	大崎市	大崎市	仙台
7209	H27.7.28	27.9	雌	平茂勝	忠福	439.0	52	8.7	6	A4	涌谷町	大崎市	仙台
7210	H27.7.28	28.8	去勢	金幸	神高福	451.5	60	7.8	6	A4	丸森町	村田町	仙台
7211	H27.7.28	30.8	去勢	平茂勝	北国7の8	545.5	58	8.2	4	B3	大崎市	蔵王町	仙台
7212	H27.7.28	30.5	去勢	平茂勝	安平	553.0	51	7.8	4	B3	大崎市	蔵王町	仙台
7213	H27.7.29	29.2	去勢	平茂勝	菊谷	504.0	59	8.8	7	A4	蔵王町	蔵王町	東京
7214	H27.7.29	31.2	去勢	平茂勝	紋次郎	553.0	57	7.8	7	A4	栗原市	蔵王町	東京
7215	H27.7.29	33.4	雌	平忠勝	谷福(事業団)	412.0	56	7.0	10	A5	白石市	蔵王町	東京
7216	H27.7.29	31.2	去勢	第1花国	北国7の8	539.0	64	8.5	8	A5	登米市	登米市	東京
7217	H27.7.29	31.2	去勢	第2平茂勝	北国7の8	391.0	49	6.5	7	A4	登米市	登米市	東京
7218	H27.7.29	29.9	去勢	第1花国	平茂勝	519.0	60	8.4	9	B5	登米市	登米市	東京
7219	H27.7.29	31.1	雌	福栄	北仁	451.0	57	8.0	9	A5	登米市	登米市	東京
7220	H27.7.29	36.5	雌	第2波茂	福昌	401.0	60	6.6	9	A5	登米市	登米市	仙台
7221	H27.7.29	29.2	去勢	百合茂	茂勝	586.0	91	8.4	10	A5	東松島市	蔵王町	仙台
7222	H27.7.30	33.3	去勢	金幸	平茂勝	551.0	61	7.9	10	A5	美里町	美里町	東京
7223	H27.7.30	32.8	雌	安平	隆桜	340.0	48	6.9	6	A4	加美町	大崎市	東京
7224	H27.7.30	31.3	去勢	北乃大福	金幸	507.0	74	8.2	7	A4	登米市	大崎市	東京
7225	H27.7.30	29.5	去勢	勝忠平	安平	448.0	54	7.8	6	A3	加美町	大崎市	東京
7226	H27.7.30	30.6	雌	百合茂	神高福	437.0	68	5.8	7	A4	大崎市	大崎市	東京
7227	H27.7.30	30.7	去勢	平茂勝	安平	523.0	73	8.8	8	A4	栗原市	栗原市	東京
7228	H27.7.30	31.3	去勢	第1花国	紋次郎	510.0	57	7.6	7	A4	栗原市	栗原市	東京
7229	H27.7.31	28.2	雌	安平照	平茂勝	489.0	76	8.8	11	A5	蔵王町	石巻市	東京
7230	H27.7.31	29.0	雌	平茂勝	忠福	491.0	52	8.5	5	A4	石巻市	石巻市	東京
7231	H27.8.3	32.9	雌	平茂勝	菊谷	499.0	61	8.3	7	A4	登米市	登米市	東京
7232	H27.8.3	31.3	雌	安平	隆桜	467.0	58	8.3	7	A4	加美町	登米市	東京
7233	H27.8.3	31.0	雌	第2平茂勝	茂勝	497.0	65	8.3	9	A5	加美町	登米市	東京
7234	H27.8.3	32.9	雌	平茂勝	忠福	523.0	81	8.9	11	A5	登米市	登米市	東京
7235	H27.8.3	29.4	雌	藤平茂(事業団)	第2波茂	428.0	56	7.9	7	A4	大崎市	登米市	東京
7236	H27.8.3	32.6	雌	第2波茂	紋次郎	335.0	55	7.0	7	A4	登米市	大崎市	仙台
7237	H27.8.3	30.4	去勢	安茂勝	北国7の8	549.5	64	9.0	8	A5	丸森町	川崎町	仙台
7238	H27.8.3	30.0	去勢	平茂勝	糸福(大分)	560.5	69	8.1	7	A4	白石市	蔵王町	仙台
7239	H27.8.3	29.3	去勢	平茂勝	紋次郎	547.0	64	8.8	10	A5	栗原市	角田市	仙台
7240	H27.8.3	30.3	去勢	百合茂	安平	475.5	73	8.9	11	A5	栗原市	角田市	仙台
7241	H27.8.3	35.0	去勢	平茂勝	安平	661.0	64	9.4	6	A4	大崎市	角田市	仙台
7242	H27.8.3	28.8	去勢	福之国	安平	573.5	77	9.0	6	A4	栗原市	角田市	仙台
7243	H27.8.3	32.1	去勢	安福久	平茂勝	604.5	90	8.8	12	A5	丸森町	白石市	仙台
7244	H27.8.3	33.0	去勢	安福久	平茂勝	512.0	71	8.2	10	A5	大崎市	白石市	仙台
7245	H27.8.4	30.5	去勢	第1花国	安平	542.0	79	8.7	9	A5	登米市	大崎市	仙台
7246	H27.8.4	31.4	去勢	北乃大福	奥北茂	421.5	48	8.5	8	A5	登米市	大崎市	仙台
7247	H27.8.4	29.4	去勢	安糸福	安平	460.5	51	7.5	5	A3	栗原市	大崎市	仙台
7248	H27.8.4	31.4	去勢	勝忠平	安福165の9	511.5	76	8.8	9	A5	登米市	登米市	仙台
7249	H27.8.4	29.7	去勢	平茂勝	安平	516.0	70	8.1	9	A5	大崎市	登米市	仙台
7250	H27.8.4	29.0	去勢	百合茂	北国7の8	674.0	82	9.7	9	A5	登米市	登米市	仙台
7251	H27.8.4	33.5	雌	糸福(鹿児島)	平茂勝	411.5	60	8.6	7	A4	蔵王町	登米市	仙台
7252	H27.8.4	35.0	雌	安平照	北国7の8	462.0	86	8.3	12	A5	登米市	登米市	仙台
7253	H27.8.4	31.0	雌	北平安	北国7の8	453.5	81	8.0	9	A5	涌谷町	大崎市	仙台
7254	H27.8.4	30.6	去勢	北平安	平茂勝	555.0	84	8.2	10	A5	登米市	登米市	仙台
7255	H27.8.4	31.9	去勢	百合茂	金幸	599.0	60	8.9	6	A4	登米市	登米市	仙台
7256	H27.8.4	31.9	去勢	百合茂	平茂勝	650.5	70	8.7	7	A4	涌谷町	大郷町	仙台
7257	H27.8.4	30.4	去勢	勝忠平	第1花国	565.5	72	8.1	8	A5	栗原市	大崎市	仙台
7258	H27.8.4	27.7	去勢	勝忠平	神高福	581.5	65	8.3	8	A5	栗原市	大郷町	仙台
7259	H27.8.4	28.8	去勢	勝忠平	安平	560.5	65	8.4	8	A5	栗原市	大崎市	仙台
7260	H27.8.4	30.9	去勢	第1花国	安平	533.5	81	7.2	9	A5	美里町	栗原市	仙台
7261	H27.8.4	30.0	去勢	金幸	平茂勝	468.0	54	7.6	4	A3	登米市	大崎市	仙台
7262	H27.8.4	30.9	去勢	安糸福	平茂勝	591.0	82	8.1	8	A5	栗原市	大和町	仙台
7263	H27.8.4	30.8	去勢	美津福	北国7の8	518.0	53	8.6	7	A4	登米市	登米市	仙台
7264	H27.8.4	30.4	去勢	金幸	平茂勝	531.5	55	7.8	6	A4	丸森町	大崎市	仙台
7265	H27.8.4	33.4	去勢	第2平茂勝	茂重波	553.0	74	8.5	8	A5	白石市	登米市	仙台
7266	H27.8.4	31.2	去勢	平茂晴	平茂勝	483.5	79	7.2	7	A4	登米市	登米市	仙台
7267	H27.8.4	33.9	去勢	第2平茂勝	安福165の9	564.5	72	9.1	8	A5	栗原市	登米市	仙台
7268	H27.8.4	31.3	去勢	安糸福	勝忠平	549.5	62	8.4	7	A4	栗原市	大和町	仙台
7269	H27.8.4	29.5	去勢	第1花国	寿高	514.0	66	8.7	7	A4	栗原市	栗原市	仙台
7270	H27.8.4	31.8	去勢	忠富士	安平	550.0	81	8.3	9	A5	栗原市	大崎市	仙台
7271	H27.8.4	28.7	去勢	第2平茂勝	茂勝	494.5	61	8.2	7	A4	栗原市	村田町	仙台
7272	H27.8.4	30.9	去勢	平茂晴	平茂勝	587.0	76	8.8	9	A5	登米市	大郷町	仙台
7273	H27.8.5	30.1	去勢	勝忠平	紋次郎	515.0	58	7.0	9	A5	美里町	栗原市	東京
7274	H27.8.5	30.2	去勢	平茂勝	茂勝	556.0	75	8.6	11	A5	栗原市	栗原市	東京
7275	H27.8.5	29.2	去勢	平茂勝	菊谷	503.0	67	8.5	10	A5	栗原市	栗原市	東京

茂洋枝肉成績一覽

H27.10.5 作成

宮城県畜産試験場

No.	販売日	出荷月齢	性別	母の父	母方祖父	枝肉重量	ロース芯面積	バラの厚さ	BMS No.	等級	産地	肥育地	出荷先
7276	H27.8.5	30.2	去勢	平茂勝	安平	542.0	78	8.0	6	A4	栗原市	栗原市	東京
7277	H27.8.5	31.7	雌	第2波茂	平茂勝	408.0	68	7.5	8	A5	登米市	栗原市	東京
7278	H27.8.5	30.6	去勢	北平安	平茂勝	584.5	78	9.4	11	A5	大崎市	大崎市	仙台
7279	H27.8.5	29.3	去勢	百合茂	糸福(大分)	509.5	57	8.0	8	A5	栗原市	川崎町	仙台
7280	H27.8.5	31.4	去勢	茂勝	平茂勝	472.0	59	8.6	7	A4	丸森町	川崎町	仙台
7281	H27.8.5	32.4	去勢	百合茂	美津福	547.5	53	8.2	9	A5	大崎市	石巻市	仙台
7282	H27.8.5	31.8	去勢	安糸福	金幸	580.5	72	8.8	8	A5	白石市	大崎市	仙台
7283	H27.8.5	31.1	去勢	勝忠平	北国7の8	593.5	69	11.2	6	A4	栗原市	石巻市	仙台
7284	H27.8.5	27.4	去勢	勝忠平	安平	613.0	78	8.1	6	A4	加美町	白石市	仙台
7285	H27.8.5	29.0	去勢	平茂勝	安平	521.5	63	8.0	5	A3	角田市	白石市	仙台
7286	H27.8.5	31.3	去勢	百合茂	平茂勝	614.0	90	9.3	6	A4	大崎市	大郷町	仙台
7287	H27.8.5	30.8	去勢	天保院斗	安平	593.0	77	9.2	8	A5	栗原市	大郷町	仙台
7288	H27.8.5	31.0	去勢	百合茂	安平	628.5	73	9.0	9	A5	大崎市	大郷町	仙台
7289	H27.8.5	31.2	去勢	勝忠平	安福(岐阜)	626.0	70	8.7	8	A5	白石市	大郷町	仙台
7290	H27.8.5	30.1	去勢	勝忠平	安平	604.0	71	8.8	9	A5	涌谷町	大郷町	仙台
7291	H27.8.5	28.7	去勢	百合茂	平茂勝	581.5	59	8.2	6	A4	加美町	川崎町	仙台
7292	H27.8.5	31.5	去勢	勝忠平	安福165の9	501.5	57	7.3	5	A3	登米市	登米市	仙台
7293	H27.8.5	30.2	去勢	第1花国	福栄	561.5	76	8.7	7	A4	大崎市	登米市	仙台
7294	H27.8.5	31.8	去勢	福栄	平茂勝	521.0	82	8.8	8	A5	加美町	登米市	仙台
7295	H27.8.5	28.5	去勢	南安平	平茂勝	598.0	89	8.9	6	A4	涌谷町	川崎町	仙台
7296	H27.8.5	28.2	去勢	平茂勝	安福(岐阜)	555.5	67	8.9	9	A5	丸森町	川崎町	仙台
7297	H27.8.5	30.1	去勢	勝忠平	第5隼福	564.5	81	7.9	9	A5	大崎市	栗原市	仙台
7298	H27.8.5	32.4	去勢	平茂勝	菊谷	509.5	62	8.0	7	A4	栗原市	登米市	仙台
7299	H27.8.5	28.8	去勢	茂勝栄	北平安	559.0	71	8.9	9	A5	蔵王町	蔵王町	仙台
7300	H27.8.5	30.7	雌	平茂勝	神高福	383.0	53	7.3	7	A4	登米市	登米市	仙台
7301	H27.8.6	29.4	去勢	百合茂	金徳	539.0	67	8.1	9	A5	登米市	大郷町	東京
7302	H27.8.6	28.8	去勢	平茂晴	平茂勝	565.0	60	8.2	9	A5	大崎市	大郷町	東京
7303	H27.8.6	31.4	雌	第1花国	平茂勝	442.5	66	8.2	9	A5	栗原市	角田市	仙台
7304	H27.8.6	31.5	去勢	藤平茂(事業団)	菊谷	592.0	66	9.2	7	A4	涌谷町	村田町	仙台
7305	H27.8.7	29.5	去勢	勝忠平	北国7の8	541.0	77	8.2	9	A5	大郷町	川崎町	仙台
7306	H27.8.7	30.0	去勢	百合茂	茂勝	594.0	64	7.8	7	A4	涌谷町	蔵王町	仙台
7307	H27.8.7	29.8	去勢	平茂勝	北国7の8	583.0	57	8.9	9	A5	石巻市	蔵王町	仙台
7308	H27.8.7	32.2	去勢	百合茂	茂勝	442.0	65	7.0	8	A4	登米市	登米市	東京
7309	H27.8.7	32.8	去勢	菊福秀	平茂勝	374.0	44	5.2	5	B3	登米市	登米市	東京
7310	H27.8.7	31.1	去勢	百合茂	安福土井	539.0	63	8.0	8	A5	登米市	登米市	東京
7311	H27.8.7	31.1	去勢	天保院斗	茂勝	506.0	67	7.3	9	A5	登米市	登米市	東京
7312	H27.8.10	30.1	去勢	茂勝栄	茂勝	543.0	48	8.1	6	A4	色麻町	東松島市	東京
7313	H27.8.10	29.2	雌	金幸	平茂勝	457.0	61	8.6	11	A5	栗原市	石巻市	東京
7314	H27.8.10	29.5	雌	第1花国	菊安(事業団)	530.0	66	8.3	11	A5	美里町	石巻市	東京
7315	H27.8.10	29.6	雌	平茂勝	北国7の8	455.0	50	7.5	7	B4	柴田町	石巻市	東京
7316	H27.8.10	28.7	去勢	百合茂	茂勝	537.0	46	8.6	6	B4	蔵王町	蔵王町	東京
7317	H27.8.10	29.9	去勢	北国7の8	茂重波	517.0	60	8.7	7	A4	蔵王町	蔵王町	東京
7318	H27.8.10	31.4	雌	平茂勝	忠福	396.0	55	7.7	5	A3	大崎市	蔵王町	東京
7319	H27.8.10	32.5	雌	安平照	平茂勝	479.0	62	8.1	7	A4	大和町	白石市	東京
7320	H27.8.10	30.8	去勢	勝忠平	安平	594.0	71	9.7	9	A5	大和町	石巻市	仙台
7321	H27.8.11	35.7	雌	百合茂	北国7の8	402.0	60	7.9	7	A4	栗原市	栗原市	東京
7322	H27.8.11	32.1	雌	平茂勝	安平照	486.0	67	7.9	9	A5	栗原市	栗原市	東京
7323	H27.8.11	27.2	去勢	平茂勝	神高福	524.0	71	9.1	7	A4	加美町	大郷町	仙台
7324	H27.8.12	31.4	去勢	平茂勝	金幸	586.5	81	8.6	8	A5	登米市	登米市	仙台
7325	H27.8.12	31.0	去勢	平茂勝	安平	497.0	54	8.6	6	A4	登米市	登米市	東京
7326	H27.8.12	30.2	去勢	金幸	忠福	466.0	66	7.8	6	A4	登米市	登米市	東京
7327	H27.8.12	33.2	去勢	金幸	平茂勝	562.0	51	7.6	5	A3	登米市	登米市	東京
7328	H27.8.12	32.1	去勢	百合茂	安平	571.0	69	8.0	9	A5	登米市	登米市	東京
7329	H27.8.12	32.7	去勢	平茂勝	茂重波	509.0	55	8.3	6	A4	栗原市	美里町	東京
7330	H27.8.18	31.4	去勢	平茂勝	紋次郎	463.0	66	6.8	10	A5	美里町	栗原市	東京
7331	H27.8.18	31.5	雌	百合茂	安福165の9	481.0	53	7.5	6	A4	栗原市	栗原市	東京
7332	H27.8.18	28.4	去勢	平茂勝	福桜(宮崎)	611.5	70	9.3	6	A4	大郷町	川崎町	仙台
7333	H27.8.19	32.0	雌	平茂勝	神高福	434.0	59	6.8	9	A5	大崎市	大崎市	東京
7334	H27.8.19	29.1	去勢	神勝福	平茂勝	498.0	58	8.1	9	A5	涌谷町	涌谷町	東京
7335	H27.8.19	32.7	去勢	福栄	第1花国	519.0	57	8.0	6	A4	大崎市	大崎市	東京
7336	H27.8.19	32.0	去勢	平茂勝	糸福(大分)	564.0	70	7.6	6	A4	涌谷町	涌谷町	東京
7337	H27.8.19	31.7	去勢	安重福	秋重	531.5	73	8.2	7	A4	登米市	大崎市	仙台
7338	H27.8.19	30.8	去勢	金幸	平茂勝	459.0	49	8.1	6	B4	大崎市	大崎市	仙台
7339	H27.8.19	29.8	去勢	金幸	神高福	547.5	73	8.3	9	A5	登米市	大崎市	仙台
7340	H27.8.19	31.2	去勢	北平安	第2波茂	505.0	56	7.8	10	A5	涌谷町	石巻市	仙台
7341	H27.8.19	32.5	去勢	平茂晴	平茂勝	566.0	74	9.0	9	A5	大崎市	大郷町	仙台
7342	H27.8.19	31.7	去勢	平茂晴	平茂勝	647.5	82	10.3	11	A5	大崎市	大郷町	仙台
7343	H27.8.19	30.5	去勢	平茂勝	紋次郎	536.0	64	8.7	7	A4	蔵王町	蔵王町	仙台
7344	H27.8.19	28.2	去勢	平茂晴	安福165の9	604.5	96	10.2	10	A5	栗原市	大和町	仙台
7345	H27.8.19	29.8	去勢	福栄	平茂勝	562.5	75	8.3	6	A4	蔵王町	川崎町	仙台
7346	H27.8.19	31.4	去勢	勝忠平	北国7の8	596.0	72	9.2	10	A5	登米市	登米市	仙台
7347	H27.8.19	30.8	去勢	平茂勝	菊谷	579.5	87	8.6	10	A5	登米市	登米市	仙台
7348	H27.8.19	30.1	去勢	金幸	平茂勝	612.5	69	8.7	6	A4	加美町	村田町	仙台
7349	H27.8.19	29.2	去勢	照美	茂勝	498.0	65	8.2	4	A3	石巻市	川崎町	仙台
7350	H27.8.19	29.2	去勢	第1花国	平茂勝	624.0	67	7.3	6	A3	栗原市	川崎町	仙台
7351	H27.8.20	27.3	去勢	安平	隆桜	423.0	48	7.2	6	A4	登米市	登米市	東京
7352	H27.8.20	31.4	去勢	平茂勝	安平	556.0	53	7.5	9	A5	登米市	登米市	東京
7353	H27.8.20	29.6	雌	安福165の9	平茂勝	444.0	61	7.6	5	A3	栗原市	角田市	仙台
7354	H27.8.20	29.7	雌	糸安平	波茂	386.5	59	8.2	3	A2	大崎市	角田市	仙台
7355	H27.8.21	30.0	去勢	安平照	北国7の8	456.0	54	7.0	6	A4	登米市	大崎市	東京
7356	H27.8.21	30.0	去勢	勝忠平	金幸	443.0	44	6.4	5	A4	大崎市	大崎市	東京
7357	H27.8.21	29.6	雌	平茂勝	紋次郎	420.0	49	7.7	6	A4	加美町	大崎市	東京
7358	H27.8.21	32.3	雌	勝忠平	茂勝	404.0	62	7.2	10	A5	登米市	大崎市	東京
7359	H27.8.21	30.5	雌	勝忠平	美津福	372.0	54	7.1	8	A5	登米市	大崎市	東京
7360	H27.8.21	31.8	雌	平茂勝	北国7の8	498.5	58	9.7	8	A5	登米市	登米市	仙台
7361	H27.8.24	31.7	去勢	第2平茂勝	茂勝	568.0	84	8.3	9	A5	登米市	登米市	東京
7362	H27.8.24	32.7	去勢	平茂勝	神高福	567.0	59	8.1	7	A4	登米市	登米市	東京
7363	H27.8.24	32.7	去勢	花之国	福栄	601.0	93	8.1	11	A5	涌谷町	登米市	東京
7364	H27.8.24	31.1	去勢	福栄	平茂勝	579.0	87	8.3	11	A5	大郷町	登米市	東京
7365	H27.8.24	28.9	雌	勝忠平	安平	536.0	61	9.0	7	A4	涌谷町	登米市	東京
7366	H27.8.24	31.3	雌	平茂勝	安平	508.0	54	9.1	11	A5	登米市	登米市	東京
7367	H27.8.24	30.8	雌	金幸	平茂勝	480.0	56	7.9	8	A5	大崎市	登米市	東京
7368	H27.8.24	31.5	雌	平茂勝	安平	486.0	67	7.2	10	A5	登米市	登米市	東京
7369	H27.8.24	31.1	雌	勝忠平	茂勝	508.0	66	8.5	9	A5	登米市	登米市	東京
7370	H27.8.24	30.3	雌	百合茂	茂勝	456.0	61	7.9	12	A5	登米市	登米市	東京
7371	H27.8.24	31.1	雌	平茂勝	北国7の8	520.0	71	8.8	10	A5	登米市	登米市	東京
7372	H27.8.24	32.2	雌	金幸	平茂勝	510.0	64	8.1	9	A5	登米市	登米市	東京

茂洋枝肉成績一覽

H27.10.5 作成

宮城県畜産試験場

No.	販売日	出荷月齢	性別	母の父	母方祖父	枝肉重量	ロース芯面積	バラの厚さ	BMS No.	等級	産地	肥育地	出荷先
7373	H27.8.25	28.7	去勢	平茂勝	菊谷	534.0	69	7.4	6	A4	石巻市	石巻市	東京
7374	H27.8.25	28.1	去勢	百合茂	茂勝	554.5	75	8.6	7	A4	蔵王町	川崎町	仙台
7375	H27.8.25	34.4	雌	安茂勝	菊谷	396.0	44	6.8	4	B3	栗原市	栗原市	東京
7376	H27.8.25	32.0	雌	勝忠平	北国7の8	306.0	45	5.0	9	B4	大崎市	栗原市	東京
7377	H27.8.26	30.3	去勢	勝忠平	安平	526.0	61	7.6	9	A5	加美町	加美町	東京
7378	H27.8.26	31.5	去勢	百合茂	紋次郎	523.0	65	8.0	9	A5	加美町	加美町	東京
7379	H27.8.26	28.8	去勢	勝忠平	平茂勝	471.0	56	7.5	10	A5	色麻町	色麻町	東京
7380	H27.8.26	29.5	去勢	安茂勝	第6栄	450.0	53	6.8	4	A3	加美町	加美町	東京
7381	H27.8.27	30.5	去勢	安平照	平茂勝	471.0	65	8.3	7	A4	大崎市	石巻市	仙台
7382	H27.8.28	32.2	去勢	第1花国	第2波茂	520.0	71	9.6	8	A5	登米市	登米市	東京
7383	H27.9.1	31.2	去勢	金幸	平茂勝	530.0	68	8.2	6	A4	丸森町	蔵王町	東京
7384	H27.9.1	28.8	去勢	安平	第20平茂	521.0	55	7.3	9	A5	大郷町	角田市	東京
7385	H27.9.1	29.1	去勢	百合茂	北国7の8	607.0	84	8.2	11	A5	栗原市	角田市	東京
7386	H27.9.1	31.4	雌	第2平茂勝	茂勝	467.0	54	7.3	9	A5	白石市	蔵王町	東京
7387	H27.9.1	31.7	雌	平茂勝	北国7の8	481.0	54	7.3	10	A5	栗原市	蔵王町	東京
7388	H27.9.1	27.3	去勢	百合茂	第1花国	444.0	51	7.3	4	A3	登米市	大崎市	仙台
7389	H27.9.1	31.3	去勢	第2平茂勝	第1花国	538.5	60	9.3	9	A5	栗原市	登米市	仙台
7390	H27.9.1	31.1	去勢	勝忠平	茂勝	429.5	68	7.7	7	A4	栗原市	登米市	仙台
7391	H27.9.1	30.7	去勢	平茂勝	忠福	551.0	64	9.2	7	A4	登米市	登米市	仙台
7392	H27.9.1	29.7	去勢	百合茂	安平	535.5	72	8.6	10	A5	大崎市	登米市	仙台
7393	H27.9.1	33.4	去勢	糸福(鹿兒島)	平茂勝	599.0	72	9.1	9	A5	登米市	登米市	仙台
7394	H27.9.1	33.3	去勢	金幸	神高福	561.5	66	8.1	12	A5	登米市	登米市	仙台
7395	H27.9.1	30.2	去勢	勝忠平	茂勝	576.0	95	9.3	12	A5	登米市	登米市	仙台
7396	H27.9.1	29.8	去勢	百合茂	金幸	544.0	60	9.3	9	A5	登米市	登米市	仙台
7397	H27.9.1	29.5	去勢	勝忠平	金幸	591.0	88	9.1	10	A5	登米市	登米市	仙台
7398	H27.9.1	31.7	去勢	菊福秀	勝忠平	547.0	78	9.1	10	A5	登米市	登米市	仙台
7399	H27.9.1	30.8	去勢	百合茂	金幸	530.5	69	9.4	9	A5	大崎市	登米市	仙台
7400	H27.9.1	30.3	去勢	平茂勝	菊谷	599.5	62	9.2	9	A5	登米市	登米市	仙台
7401	H27.9.1	31.8	去勢	福之國	福桜(宮崎)	476.5	65	8.0	7	A4	登米市	登米市	仙台
7402	H27.9.1	30.3	雌	勝忠平	北国7の8	428.0	63	7.8	9	A5	登米市	登米市	仙台
7403	H27.9.1	29.2	雌	松福美	平茂勝	360.0	75	8.3	11	A5	登米市	登米市	仙台
7404	H27.9.2	31.6	去勢	勝忠平	第1花国	481.0	60	8.6	8	A5	登米市	登米市	東京
7405	H27.9.2	32.7	去勢	第1花国	福安(青森)	494.0	72	7.5	10	A5	涌谷町	登米市	東京
7406	H27.9.2	32.1	去勢	福栄	茂勝	572.0	68	8.3	9	A5	栗原市	石巻市	仙台
7407	H27.9.2	32.0	去勢	勝忠平	茂勝	548.0	59	10.0	7	A4	栗原市	登米市	仙台
7408	H27.9.2	31.3	去勢	勝忠平	福栄	489.0	60	8.0	9	A5	登米市	登米市	仙台
7409	H27.9.2	31.3	去勢	菊谷	糸光◆	641.5	87	10.0	9	A5	大崎市	石巻市	仙台
7410	H27.9.2	28.7	去勢	勝忠平	安平	614.0	79	9.6	8	A5	涌谷町	白石市	仙台
7411	H27.9.2	31.2	去勢	百合茂	金幸	559.0	94	9.2	10	A5	大崎市	登米市	仙台
7412	H27.9.2	31.6	去勢	百合茂	北国7の8	483.5	55	8.0	9	A5	登米市	登米市	仙台
7413	H27.9.2	30.6	去勢	第2波茂	菊谷	425.0	58	7.5	8	A5	大崎市	大崎市	仙台
7414	H27.9.2	31.0	去勢	勝忠平	安福165の9	565.5	72	8.4	8	A5	加美町	大崎市	仙台
7415	H27.9.2	31.3	去勢	百合茂	第1花国	644.5	92	9.6	10	A5	登米市	大郷町	仙台
7416	H27.9.2	30.8	去勢	勝忠平	安糸福	638.0	68	9.2	7	A4	栗原市	大郷町	仙台
7417	H27.9.2	30.2	去勢	勝忠平	茂勝	637.0	89	8.3	10	A5	栗原市	大郷町	仙台
7418	H27.9.2	30.1	去勢	勝忠平	第1花国	567.5	59	9.0	9	A5	栗原市	大郷町	仙台
7419	H27.9.2	29.7	去勢	百合茂	北国7の8	456.5	48	8.8	6	A4	柴田町	大郷町	仙台
7420	H27.9.2	29.8	去勢	勝忠平	安平	547.0	70	8.3	6	A4	柴田町	大郷町	仙台
7421	H27.9.2	29.7	去勢	平茂勝	安糸晴	549.0	69	7.7	7	A4	川崎町	川崎町	仙台
7422	H27.9.2	30.2	雌	安福165の9	上福	433.5	50	7.9	7	B4	栗原市	亘理町	仙台
7423	H27.9.2	31.3	雌	百合茂	第1花国	502.0	59	9.6	6	A4	登米市	大崎市	仙台
7424	H27.9.3	30.3	去勢	第2平茂勝	茂勝	607.0	61	8.6	8	A5	大崎市	大崎市	東京
7425	H27.9.3	30.1	去勢	百合茂	平茂勝	594.0	58	8.1	10	A5	美里町	大崎市	東京
7426	H27.9.3	31.1	去勢	平茂勝	安平	558.0	59	8.6	6	A4	大崎市	大崎市	東京
7427	H27.9.3	30.9	去勢	安茂勝	茂勝	486.0	60	8.1	8	A5	大崎市	大崎市	東京
7428	H27.9.3	30.1	雌	百合茂	神高福	526.0	57	8.6	9	A5	大崎市	大崎市	東京
7429	H27.9.3	30.3	雌	勝忠平	菊谷	424.0	57	7.6	8	A5	大崎市	大崎市	東京
7430	H27.9.3	33.0	雌	勝忠平	北国7の8	446.0	64	7.0	9	A5	色麻町	大崎市	東京
7431	H27.9.3	30.4	去勢	平茂勝	紋次郎	504.5	57	8.4	9	A5	色麻町	蔵王町	仙台
7432	H27.9.3	27.8	去勢	金幸	平茂勝	579.0	69	8.7	8	A5	涌谷町	川崎町	仙台
7433	H27.9.3	29.7	雌	平茂勝	菊谷	432.0	50	7.8	5	A3	丸森町	角田市	仙台
7434	H27.9.4	31.9	去勢	茂糸波	平茂勝	572.0	76	8.2	9	A5	涌谷町	美里町	東京
7435	H27.9.4	33.0	去勢	安平	誠隆	478.0	64	8.0	6	A4	加美町	美里町	東京
7436	H27.9.4	31.3	去勢	平茂勝	第5隼福	496.0	49	7.2	4	A3	涌谷町	美里町	東京
7437	H27.9.4	32.1	去勢	菊安舞鶴	福桜(宮崎)	560.0	74	7.5	8	A5	加美町	美里町	東京
7438	H27.9.4	33.1	雌	第1花国	飛騨白清	458.0	47	8.0	7	B4	美里町	美里町	東京
7439	H27.9.8	30.7	去勢	北平安	北国7の8	536.0	66	7.8	7	A4	涌谷町	大和町	東京
7440	H27.9.8	29.1	去勢	第1花国	美津照	523.0	66	8.2	6	A4	美里町	大郷町	東京
7441	H27.9.8	29.0	去勢	百合茂	第1花国	663.0	71	10.2	11	A5	大崎市	大郷町	東京
7442	H27.9.8	30.4	去勢	安福久	第1花国	527.0	70	8.0	10	A5	大崎市	大郷町	東京
7443	H27.9.8	28.4	去勢	平茂勝	茂糸波	513.0	56	8.6	6	A4	大崎市	大郷町	東京
7444	H27.9.8	29.5	去勢	北仁	菊谷	518.0	68	8.3	9	A5	白石市	大崎市	仙台
7445	H27.9.8	29.7	去勢	平茂勝	但馬福	492.5	61	7.3	8	A5	登米市	大崎市	仙台
7446	H27.9.8	30.9	雌	勝忠平	安糸福	416.0	66	8.4	8	A5	登米市	登米市	仙台
7447	H27.9.8	32.2	去勢	第2波茂	紋次郎	465.0	61	6.8	7	A4	美里町	大崎市	仙台
7448	H27.9.8	30.0	去勢	平茂勝	茂重波	498.5	51	7.3	5	A3	加美町	川崎町	仙台
7449	H27.9.8	29.3	去勢	百合茂	平茂勝	547.0	73	9.8	8	A5	大郷町	村田町	仙台
7450	H27.9.8	27.7	去勢	安平	隆美	436.0	65	7.0	6	A4	加美町	村田町	仙台
7451	H27.9.8	29.1	去勢	平茂勝	北国7の8	585.0	67	8.6	6	A4	栗原市	川崎町	仙台
7452	H27.9.8	28.9	去勢	勝忠平	安平	467.0	63	7.9	7	A4	大郷町	川崎町	仙台
7453	H27.9.9	27.3	去勢	21世紀	茂糸波	561.0	76	8.2	8	A4	石巻市	石巻市	東京
7454	H27.9.9	29.1	去勢	平茂勝	北国7の8	638.0	59	9.6	6	B4	加美町	石巻市	東京
7455	H27.9.9	30.0	去勢	第1花国	平茂勝	575.0	71	9.8	9	A5	加美町	石巻市	東京
7456	H27.9.9	29.8	去勢	平茂勝	美津福	494.0	65	8.0	9	A5	登米市	石巻市	東京
7457	H27.9.9	32.6	去勢	北国7の8	菊谷	414.0	57	6.7	8	A5	登米市	南三陸町	東京
7458	H27.9.9	29.9	去勢	美津福	平茂勝	474.0	55	6.8	6	A4	加美町	加美町	東京
7459	H27.9.9	29.5	去勢	平茂勝	茂重波	496.0	63	6.9	8	A4	加美町	色麻町	東京
7460	H27.9.9	29.6	去勢	勝忠平	神高福	580.0	65	9.8	7	A4	登米市	登米市	仙台
7461	H27.9.9	27.3	去勢	安福久	勝忠平	452.5	66	7.8	9	A5	登米市	登米市	仙台
7462	H27.9.9	31.8	去勢	花之國	第2平茂勝	551.0	75	8.3	10	A5	登米市	登米市	仙台
7463	H27.9.9	30.9	去勢	福之國	安平	462.0	69	8.2	9	A5	登米市	大崎市	仙台
7464	H27.9.9	29.7	去勢	安福久	平茂勝	509.0	88	10.1	11	A5	栗原市	大崎市	仙台
7465	H27.9.9	29.1	去勢	平茂勝	神高福	597.0	71	9.2	9	A5	栗原市	栗原市	仙台
7466	H27.9.9	31.5	去勢	勝忠平	茂勝	541.5	67	8.4	9	A5	栗原市	登米市	仙台
7467	H27.9.9	30.8	去勢	北平安	平茂勝	651.5	74	10.2	7	A4	大郷町	大郷町	仙台
7468	H27.9.9	30.1	去勢	百合茂	安平	559.0	64	9.1	7	A4	大衡村	蔵王町	仙台
7469	H27.9.9	30.0	去勢	百合茂	安福165の9	591.5	80	9.6	12	A5	栗原市	角田市	仙台

茂洋枝肉成績一覽



H27.10.5 作成

宮城県畜産試験場

No.	販売日	出荷月齢	性別	母の父	母方祖父	枝肉重量	ロース芯面積	バラの厚さ	BMS No.	等級	産地	肥育地	出荷先
7470	H27.9.9	27.8	去勢	平茂勝	安平	617.0	59	10.3	8	A5	石巻市	石巻市	仙台
7471	H27.9.10	33.0	去勢	平茂勝	勝美(鹿兒島)	571.0	73	7.8	7	A4	登米市	登米市	東京
7472	H27.9.10	33.9	去勢	勝忠平	安平	528.0	60	8.2	9	A5	登米市	登米市	東京
7473	H27.9.10	34.5	去勢	百合茂	安平	574.0	59	7.7	8	A4	登米市	登米市	東京
7474	H27.9.10	34.6	去勢	安茂勝	茂勝	441.0	64	6.7	8	A4	登米市	登米市	東京
7475	H27.9.10	31.8	去勢	平茂勝	忠福	473.0	76	7.5	10	A5	登米市	登米市	東京
7476	H27.9.10	31.4	去勢	平茂勝	第1花国	624.0	69	8.0	10	A5	登米市	登米市	東京
7477	H27.9.10	31.1	去勢	安糸福	平茂勝	550.0	57	7.9	9	A5	登米市	登米市	東京
7478	H27.9.10	28.2	去勢	勝忠平	金幸	626.0	60	8.6	8	A5	登米市	登米市	東京
7479	H27.9.10	33.3	去勢	第2波茂	北国7の8	587.0	58	8.8	7	A4	登米市	登米市	東京
7480	H27.9.10	28.7	去勢	第2波茂	紋次郎	502.0	65	7.5	8	A5	登米市	登米市	東京
7481	H27.9.10	32.2	去勢	平茂勝	北国7の8	670.0	64	8.3	10	A5	登米市	登米市	東京
7482	H27.9.10	31.0	雌	金幸	平茂勝	628.0	68	8.9	7	A4	大崎市	登米市	東京
7483	H27.9.10	32.0	雌	第2平茂勝	茂糸波	498.0	66	8.0	10	A5	登米市	登米市	東京
7484	H27.9.10	29.4	去勢	第1花国	紋次郎	436.5	60	8.3	8	A5	白石市	角田市	仙台
7485	H27.9.11	30.8	雌	金幸	平茂勝	376.0	58	7.3	10	A5	加美町	大崎市	東京
7486	H27.9.14	33.3	去勢	安茂勝	安平照	494.0	53	8.3	9	A5	登米市	白石市	東京
7487	H27.9.14	32.8	去勢	安福久	平茂勝	523.0	76	8.5	7	A4	大崎市	白石市	東京
7488	H27.9.14	32.7	去勢	百合茂	平茂勝	548.0	60	9.2	6	A4	登米市	白石市	東京
7489	H27.9.14	33.1	去勢	百合茂	北国7の8	556.0	62	9.4	10	A5	登米市	白石市	東京
7490	H27.9.14	31.1	去勢	勝忠平	金幸	626.0	64	9.7	8	A5	川崎町	白石市	東京
7491	H27.9.15	30.4	去勢	百合茂	安平	483.0	55	7.3	6	A4	栗原市	白石市	東京
7492	H27.9.15	32.8	雌	第1花国	安福165の9	383.0	55	6.6	6	A4	栗原市	蔵王町	東京
7493	H27.9.15	29.9	雌	勝忠平	茂勝	442.5	71	8.3	9	A5	登米市	大崎市	仙台
7494	H27.9.15	31.9	雌	平茂勝	第1花国	490.5	64	8.6	8	A5	登米市	登米市	仙台
7495	H27.9.15	30.5	去勢	金幸	平茂勝	472.0	56	8.7	8	A5	丸森町	大崎市	仙台
7496	H27.9.15	29.5	去勢	平茂勝	糸秀	510.5	60	9.1	7	A4	加美町	大崎市	仙台
7497	H27.9.15	30.6	去勢	福桜(宮崎)	糸秀	561.5	69	9.3	8	A5	登米市	大崎市	仙台
7498	H27.9.15	30.5	去勢	茂勝	平茂勝	548.5	67	8.4	8	A5	栗原市	蔵王町	仙台
7499	H27.9.15	32.0	去勢	平茂勝	北国7の8	545.0	66	8.0	6	A4	栗原市	蔵王町	仙台
7500	H27.9.15	30.1	去勢	安糸福	平茂勝	571.5	67	9.4	10	A5	栗原市	大和町	仙台
7501	H27.9.15	29.5	去勢	百合茂	安平	600.5	86	10.5	10	A5	栗原市	大和町	仙台
7502	H27.9.15	32.3	去勢	平茂勝	安福久	582.0	74	8.6	9	A5	栗原市	石巻市	仙台
7503	H27.9.15	32.0	去勢	百合茂	安平	539.5	87	8.7	11	A5	大崎市	石巻市	仙台
7504	H27.9.15	31.5	去勢	勝忠平	忠福	578.0	77	8.7	6	A4	栗原市	大崎市	仙台
7505	H27.9.15	30.6	去勢	第1花国	平茂勝	608.5	73	8.7	10	A5	美里町	大郷町	仙台
7506	H27.9.15	30.7	去勢	勝忠平	第1花国	563.0	82	9.2	11	A5	美里町	大郷町	仙台
7507	H27.9.15	28.0	去勢	勝忠平	安福165の9	608.5	90	9.4	9	A5	角田市	村田町	仙台
7508	H27.9.15	29.8	去勢	勝忠平	安平	604.0	78	8.8	11	A5	大崎市	村田町	仙台
7509	H27.9.15	29.4	去勢	百合茂	平茂勝	510.5	70	8.0	8	A5	栗原市	川崎町	仙台
7510	H27.9.15	29.9	去勢	勝忠平	美津福	565.0	71	8.7	9	A5	村田町	川崎町	仙台
7511	H27.9.15	30.0	去勢	勝忠平	第2波茂	587.5	87	8.6	10	A5	大崎市	村田町	仙台
7512	H27.9.15	29.9	去勢	百合茂	神高福	595.5	77	8.6	10	A5	登米市	村田町	仙台
7513	H27.9.15	28.5	去勢	糸安平	茂糸桜	507.5	55	8.7	6	A4	涌谷町	川崎町	仙台
7514	H27.9.15	32.8	去勢	安平	平茂勝	587.5	57	8.6	6	B4	登米市	登米市	仙台
7515	H27.9.15	32.3	去勢	第2平茂勝	茂勝	602.5	72	9.2	9	A5	登米市	登米市	仙台
7516	H27.9.15	31.3	去勢	安糸福	百合茂	490.0	51	7.2	8	A4	登米市	登米市	仙台
7517	H27.9.15	31.5	去勢	勝忠平	福之国	535.0	65	9.2	7	A4	村田町	大崎市	仙台
7518	H27.9.15	29.6	去勢	百合茂	安平	579.0	71	8.7	8	A5	登米市	蔵王町	仙台
7519	H27.9.16	29.1	去勢	百合茂	紋次郎	526.0	68	8.2	9	A5	涌谷町	登米市	東京
7520	H27.9.16	30.0	去勢	照美	福桜(宮崎)	518.0	55	8.0	7	A4	登米市	登米市	東京
7521	H27.9.16	30.3	雌	安茂勝	茂重波	357.5	46	7.0	8	A5	大崎市	大崎市	仙台
7522	H27.9.16	36.0	雌	福栄	平茂勝	338.0	49	6.6	6	B4	涌谷町	美里町	仙台
7523	H27.9.16	35.6	雌	勝忠平	菊谷	435.0	53	6.9	6	A4	登米市	登米市	仙台
7524	H27.9.17	29.5	去勢	第1花国	福栄	416.0	48	7.1	3	A2	蔵王町	角田市	仙台
7525	H27.9.17	30.9	去勢	北国7の8	茂重波	397.0	54	7.1	3	A2	大崎市	角田市	仙台
7526	H27.9.17	30.7	雌	平茂勝	神高福	385.0	51	7.2	7	A4	栗原市	栗原市	東京
7527	H27.9.18	30.1	去勢	第1花国	百合茂	453.0	66	8.0	9	A5	登米市	登米市	東京
7528	H27.9.18	35.8	去勢	平茂勝	神高福	625.0	78	8.8	7	A4	登米市	角田市	東京
7529	H27.9.18	29.7	雌	金幸	平茂勝	478.0	48	9.2	8	A5	加美町	大崎市	仙台
7530	H27.9.24	31.1	去勢	安福久	平茂勝	478.0	58	7.4	7	A4	色麻町	登米市	東京
7531	H27.9.24	30.0	去勢	安福久	平茂勝	500.0	69	8.5	10	A5	石巻市	登米市	東京
7532	H27.9.24	29.5	去勢	菊福秀	福桜(宮崎)	482.0	73	7.6	7	A4	登米市	登米市	東京
7533	H27.9.24	30.5	去勢	第2平茂勝	北国7の8	443.0	60	7.3	7	A4	登米市	登米市	東京
7534	H27.9.24	33.8	雌	安重福	藤桜	479.0	70	7.3	7	A4	登米市	登米市	東京
7535	H27.9.24	30.4	雌	第1花国	福安(青森)	462.0	78	7.0	9	A5	登米市	登米市	東京
7536	H27.9.25	29.7	去勢	神勝福	第2波茂	496.0	61	7.0	6	A4	涌谷町	涌谷町	東京
7537	H27.9.25	32.4	雌	平茂勝	神高福	379.0	44	5.5	5	B3	色麻町	大崎市	東京
7538	H27.9.28	30.0	去勢	金幸	平茂勝	463.0	60	7.2	8	A5	涌谷町	石巻市	東京
7539	H27.9.28	29.7	雌	平茂勝	北国7の8	414.0	55	7.3	5	A4	登米市	登米市	東京
7540	H27.9.28	33.1	去勢	福栄	茂勝	515.0	78	8.4	7	A4	涌谷町	登米市	東京
7541	H27.9.28	31.9	去勢	第2平茂勝	菊谷	518.0	75	7.5	7	A4	登米市	登米市	東京
7542	H27.9.28	29.5	雌	北国7の8	高栄	355.0	53	5.7	6	A4	登米市	登米市	東京
7543	H27.9.28	33.4	雌	金幸	神高福	404.0	72	6.5	8	A5	登米市	登米市	東京
7544	H27.9.29	37.5	雌	第1花国	福栄	345.0	52	6.2	7	A4	登米市	登米市	仙台
7545	H27.9.29	30.3	去勢	平茂勝	安平	555.0	65	9.6	8	A5	加美町	大崎市	仙台
7546	H27.9.29	31.9	去勢	勝忠平	美津福	419.5	66	8.1	6	A4	登米市	大崎市	仙台
7547	H27.9.30	32.1	去勢	勝忠平	北国7の8	533.0	74	9.1	10	A5	登米市	登米市	東京
平均		30.9				497.8	64.1	8.1	7.8				

*1:事故のため枝肉の一部廃棄

種雄牛の血統は次のように色分けしています

茂金系		オレンジ
気高系		黄色
藤良系		水色
田尻系		ピンク
栄光系		緑

	頭数	枝肉重量	ロース芯面積	バラの厚さ	BMS No.	等級	頭数	比率	上物率
去勢	5,700	521.4	65.5	8.3	7.8	A5	4,112	54%	88%
雌	1,847	424.7	59.9	7.6	7.6	A4	2,275	30%	
全体	7,547	497.8	64.1	8.1	7.8	B5	51	1%	
						B4	187	2%	
						他	922	12%	
						計	7,547		

※出荷月齢24ヶ月未満、40ヶ月以上、枝肉重量が去勢350kg未満、雌300kg未満のデータは、除いています。

問い合わせ先: 宮城県畜産試験場 酪農肉牛部 肉牛チーム (TEL 0229-72-3101)

茂洋枝肉成績一覧

H27.10.5 作成

宮城県畜産試験場

No.	販売日	出荷月齢	性別	母の父	母方祖父	枝肉重量	ロース芯面積	バラの厚さ	BMS No.	等級	産地	肥育地	出荷先
-----	-----	------	----	-----	------	------	--------	-------	---------	----	----	-----	-----

BMS No.毎の頭数

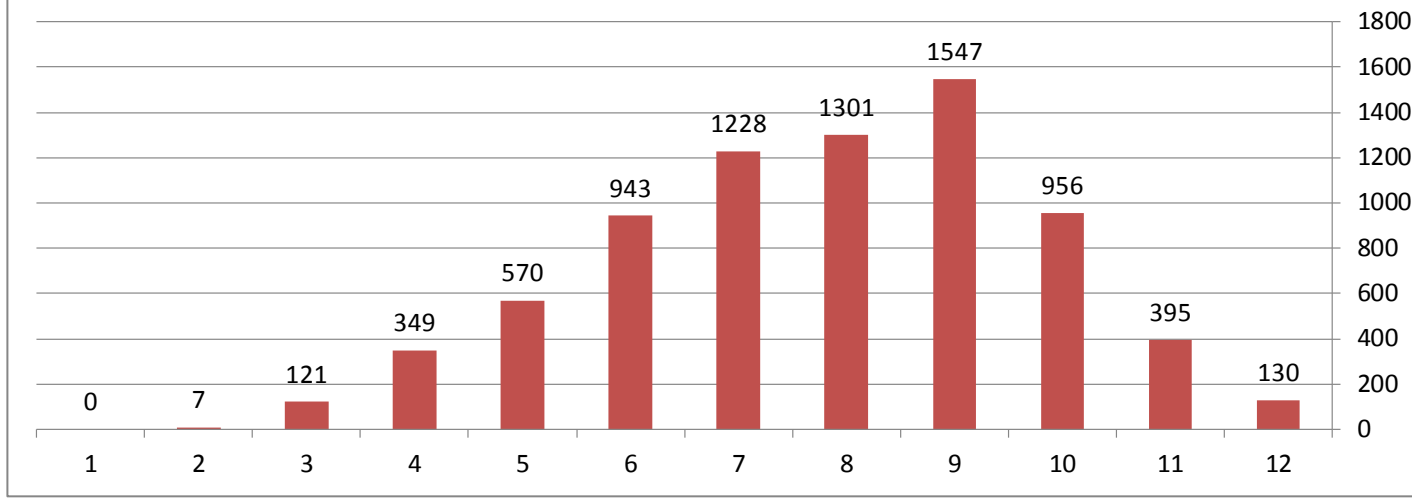

BMS	頭数	比率	
12	130	2%	57%
11	395	5%	
10	956	13%	
9	1547	20%	
8	1301	17%	
7	1228	16%	36%
6	943	12%	
5	570	8%	
4	349	5%	6%
3	121	2%	
2	7	0%	0%
1	0	0%	0%
計	7,547	100%	100%