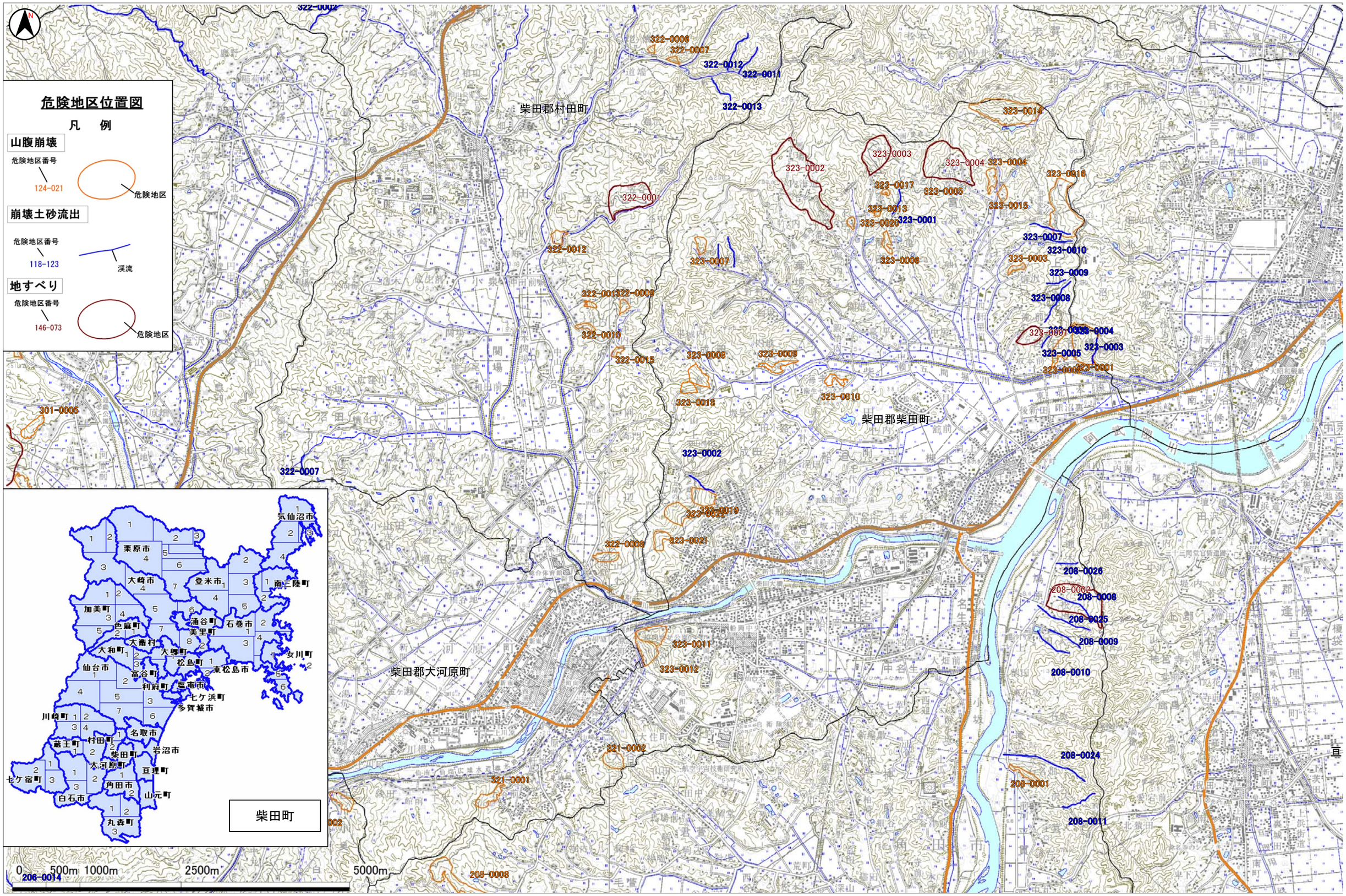


この地図は、国土地理院長の承認を得て、同院発行の数値地図200000（地図画像）、数値地図50000（地図画像）及び数値地図25000（地図画像）を複製したものである。（承認番号　平20業複、第551号）