

## 第3編 健全化判断比率等

# 第1部 平成30年度決算に基づく健全化判断比率等の状況

## I 健全化判断比率の概要

県内市町村の平成30年度決算に基づく健全化判断比率の概要は以下のとおりである。

### 1 実質赤字比率

[早期健全化基準 11.25～15%、財政再生基準20%]

・赤字団体なし

### 2 連結実質赤字比率

[早期健全化基準 16.25～20%、財政再生基準30%]

・赤字団体なし

### 3 実質公債費比率

[早期健全化基準 25%、財政再生基準35%]

・早期健全化基準以上の団体なし

### 4 将来負担比率

[早期健全化基準 指定都市400%、指定都市以外の市町村350%]

・早期健全化基準以上の団体なし

## II 健全化判断比率

各市町村の平成30年度決算に基づく健全化判断比率は以下のとおりである。

(単位：%)

| 健全化判<br>地方公共団体の名称 | 実質赤字比率      | 連結実質赤字比率    | 実質公債費比率 | 将来負担比率 |
|-------------------|-------------|-------------|---------|--------|
| 仙台市               | - ( 11.25 ) | - ( 16.25 ) | 7.2     | 85.5   |
| 石巻市               | - ( 11.48 ) | - ( 16.48 ) | 9.5     | -      |
| 塩竈市               | - ( 13.04 ) | - ( 18.04 ) | 7.7     | -      |
| 気仙沼市              | - ( 12.59 ) | - ( 17.59 ) | 10.3    | -      |
| 白石市               | - ( 13.45 ) | - ( 18.45 ) | 7.9     | -      |
| 名取市               | - ( 12.72 ) | - ( 17.72 ) | 2.9     | -      |
| 角田市               | - ( 13.81 ) | - ( 18.81 ) | 7.1     | 105.2  |
| 多賀城市              | - ( 13.01 ) | - ( 18.01 ) | 8.1     | -      |
| 岩沼市               | - ( 13.46 ) | - ( 18.46 ) | ▲ 0.5   | -      |
| 登米市               | - ( 11.96 ) | - ( 16.96 ) | 7.4     | 95.7   |
| 栗原市               | - ( 11.93 ) | - ( 16.93 ) | 9.4     | 47.2   |
| 東松島市              | - ( 13.34 ) | - ( 18.34 ) | 6.6     | -      |
| 大崎市               | - ( 11.57 ) | - ( 16.57 ) | 7.8     | 28.8   |
| 富谷市               | - ( 13.48 ) | - ( 18.48 ) | ▲ 2.0   | -      |
| 蔵王町               | - ( 15.00 ) | - ( 20.00 ) | 5.1     | -      |
| 七ヶ宿町              | - ( 15.00 ) | - ( 20.00 ) | 5.1     | -      |
| 大河原町              | - ( 14.97 ) | - ( 19.97 ) | ▲ 1.0   | 32.5   |
| 村田町               | - ( 15.00 ) | - ( 20.00 ) | 13.6    | 129.7  |
| 柴田町               | - ( 13.78 ) | - ( 18.78 ) | 2.9     | 30.3   |
| 川崎町               | - ( 15.00 ) | - ( 20.00 ) | 4.0     | -      |
| 丸森町               | - ( 14.91 ) | - ( 19.91 ) | 11.4    | 80.1   |
| 亘理町               | - ( 14.00 ) | - ( 19.00 ) | 4.9     | -      |
| 山元町               | - ( 15.00 ) | - ( 20.00 ) | 10.6    | -      |
| 松島町               | - ( 15.00 ) | - ( 20.00 ) | 7.8     | 28.7   |
| 七ヶ浜町              | - ( 15.00 ) | - ( 20.00 ) | 0.7     | -      |
| 利府町               | - ( 14.10 ) | - ( 19.10 ) | 8.7     | 6.0    |
| 大和町               | - ( 13.91 ) | - ( 18.91 ) | 1.4     | -      |
| 大郷町               | - ( 15.00 ) | - ( 20.00 ) | 9.6     | 8.2    |
| 大衡村               | - ( 15.00 ) | - ( 20.00 ) | 7.9     | -      |
| 色麻町               | - ( 15.00 ) | - ( 20.00 ) | 9.2     | 109.4  |
| 加美町               | - ( 13.56 ) | - ( 18.56 ) | 7.8     | 47.7   |
| 涌谷町               | - ( 15.00 ) | - ( 20.00 ) | 12.1    | 59.6   |
| 美里町               | - ( 14.06 ) | - ( 19.06 ) | 8.9     | 40.1   |
| 女川町               | - ( 15.00 ) | - ( 20.00 ) | 3.6     | -      |
| 南三陸町              | - ( 14.89 ) | - ( 19.89 ) | 6.9     | -      |
| 単純平均              |             |             | 6.6     | 26.7   |
| 加重平均              |             |             | 7.1     | 37.8   |

\*括弧内は、各市町村の早期健全化基準である。

\*将来負担比率の単純平均の算出に当たり、「-」の団体は「0.0」として計算した。

### Ⅲ 資金不足比率

35市町村、5一部事務組合（企業団）の151会計のうち、資金不足額があったのは3会計であった。このうち、資金不足比率が経営健全化基準を上回った会計はない。資金不足額があった3会計の資金不足比率は以下のとおりである。

（単位：千円、％）

| 団体の名称        | 特別会計の名称   | 資金不足額     | 資金不足比率 | 標準財政規模比 | 備考    |
|--------------|-----------|-----------|--------|---------|-------|
| 仙台市          | 自動車運送事業会計 | 439,012   | 6.5    | 0.2     | 法適用企業 |
| 登米市          | 病院事業会計    | 1,085,889 | 18.9   | 4.0     | 法適用企業 |
| みやぎ県南中核病院企業団 | 病院事業会計    | 794,868   | 9.9    | —       | 法適用企業 |

### Ⅳ 用語説明

#### (1) 健全化判断比率

実質赤字比率、連結実質赤字比率、実質公債費比率及び将来負担比率の4つの財政指標の総称。地方公共団体は、この健全化判断比率のいずれかが一定基準以上となった場合には、財政健全化計画又は財政再生計画を策定し、財政の健全化を図らなければならない。

#### (2) 実質赤字比率

当該地方公共団体の一般会計等を対象とした実質赤字額の標準財政規模に対する比率である。

#### (3) 一般会計等

財政健全化法における実質赤字比率の対象となる会計で、地方公共団体の会計のうち、地方公営事業会計以外のものが該当する。これは、決算統計で用いられている普通会計とほぼ同様の範囲であるが、決算統計で用いるいわゆる「想定企業会計」のように、一の会計を区分することはしない。

#### (4) 実質赤字額

当該年度に属すべき収入と支出との実質的な差額をみるもので、形式収支から、翌年度に繰り越すべき継続費逡次繰越や繰越明許費繰越等の財源を控除した額。実質赤字額がある団体を通常「赤字団体」と呼ぶ。

#### (5) 標準財政規模

地方公共団体の標準的な状態で通常収入されるであろう経常的一般財源の規模を示すもので、標準税収入額等に普通交付税額等を加算した額である。

#### (6) 連結実質赤字比率

公営企業会計を含む当該地方公共団体の全会計を対象とした実質赤字額又は資金の不足額の標準財政規模に対する比率である。

全ての会計の赤字や黒字を合算して、地方公共団体全体としての赤字の程度を指標化し、地方公共団体全体としての財政運営の悪化の度合いを示す指標ともいえる。

(7) 資金不足額

公営企業ごとに資金収支の累積不足額を表すもので、地方公営企業法適用企業については流動負債の額から流動資産の額を控除した額を基本として、地方公営企業法非適用企業については一般会計等の実質赤字額と同様に算定した額を基本としている。

(8) 実質公債費比率

当該地方公共団体の一般会計等が負担する元利償還金及び準元利償還金の標準財政規模を基本とした額\*に対する比率である。

借入金（地方債）の返済額及びこれに準じる額の大きさを指標化し、資金繰りの程度を示す指標ともいえる。

財政健全化法の実質公債費比率は、起債に協議を要する団体と許可を要する団体の判定に用いられる地方財政法の実質公債費比率と同じである。

平成19年度算定（平成18年度決算）では、準元利償還金として「一時借入金の利子」が追加されたほか、平成20年度算定（平成19年度決算）では、公債費充当一般財源の算出において、「都市計画事業の財源として発行された地方債償還額に充当した都市計画税」が充当可能な特定財源として追加されている。

(9) 将来負担比率

地方公社や損失補償を行っている出資法人等に係るものも含め、当該地方公共団体の一般会計等が将来負担すべき実質的な負債の標準財政規模を基本とした額\*に対する比率である。

地方公共団体の一般会計等の借入金（地方債）や将来支払っていく可能性のある負担等の現時点での残高を指標化し、将来財政を圧迫する可能性の度合いを示す指標ともいえる。

(10) 資金不足比率

当該地方公共団体の公営企業会計ごとの資金の不足額の事業の規模に対する比率である。

公営企業の資金不足を、公営企業の事業規模である料金収入の規模と比較して指標化し、経営状態の悪化の度合いを示す指標ともいえる。

(11) 早期健全化基準

地方公共団体が、財政収支が不均衡な状況その他の財政状況が悪化した状況において、自主的かつ計画的にその財政の健全化を図るべき基準として、実質赤字比率、連結実質赤字比率、実質公債費比率及び将来負担比率のそれぞれについて定められた数値である。

(12) 財政再生基準

地方公共団体が、財政収支の著しい不均衡その他の財政状況の著しい悪化により自主的な財政の健全化を図ることが困難な状況において、計画的にその財政の健全化を図るべき基準として、実質赤字比率、連結実質赤字比率及び実質公債費比率のそれぞれについて、早期健全化基準を超えるものとして定められた数値である。

(13) 経営健全化基準

地方公共団体が、自主的かつ計画的に公営企業の経営の健全化を図るべき基準として、資金不足比率について定められた数値である。

※標準財政規模を基本とした額：標準財政規模から元利償還金等に係る基準財政需要額算入額を控除した額

## V 健全化判断比率と資金不足比率の推移

法の施行により算定を開始した平成19年度から平成30年度までの、健全化判断比率及び資金不足比率の推移については、以下のとおりである。

### 1 実質赤字比率

1 2年間該当する団体なし

### 2 連結実質赤字比率

(単位：％、ポイント)

| 市町村名 | 平成19年度 | 平成20年度 | 増減     | 平成21年度 | 増減 |
|------|--------|--------|--------|--------|----|
| 石巻市  | 2.55   | 0.01   | ▲ 2.54 | -      | 皆減 |
| 塩竈市  | 9.99   | -      | 皆減     | -      | -  |

平成21年度決算以降赤字の生じている団体はない。

### 3 実質公債費比率

(単位：％、ポイント)

| 市町村名     | 平成19年度 | 平成20年度 | 増減   | 平成21年度 | 増減   | 平成22年度 | 増減   | 平成23年度 | 増減   | 平成24年度 | 増減   | 平成25年度 | 増減   | 平成26年度 | 増減   | 平成27年度 | 増減   | 平成28年度 | 増減   | 平成29年度 | 増減   | 平成30年度 | 増減   |
|----------|--------|--------|------|--------|------|--------|------|--------|------|--------|------|--------|------|--------|------|--------|------|--------|------|--------|------|--------|------|
| 仙台市      | 13.6   | 12.2   | ▲1.4 | 12.7   | 0.5  | 11.9   | ▲0.8 | 11.6   | ▲0.3 | 11.3   | ▲0.3 | 11.3   | 0.0  | 10.8   | ▲0.5 | 9.8    | ▲1.0 | 9.3    | ▲0.5 | 8.2    | ▲1.1 | 7.2    | ▲1.0 |
| 石巻市      | 14.6   | 14.3   | ▲0.3 | 14.3   | 0.0  | 14.9   | 0.6  | 13.7   | ▲1.2 | 13.9   | 0.2  | 15.0   | 1.1  | 15.9   | 0.9  | 15.2   | ▲0.7 | 13.4   | ▲1.8 | 10.3   | ▲3.1 | 9.5    | ▲0.8 |
| 塩竈市      | 9.1    | 7.3    | ▲1.8 | 8.2    | 0.9  | 9.7    | 1.5  | 12.4   | 2.7  | 12.9   | 0.5  | 12.8   | ▲0.1 | 11.5   | ▲1.3 | 11.0   | ▲0.5 | 10.5   | ▲0.5 | 9.6    | ▲0.9 | 7.7    | ▲1.9 |
| 気仙沼市     | 15.2   | 15.0   | ▲0.2 | 15.5   | 0.5  | 15.6   | 0.1  | 15.2   | ▲0.4 | 15.0   | ▲0.2 | 14.0   | ▲1.0 | 13.3   | ▲0.7 | 12.5   | ▲0.8 | 12.1   | ▲0.4 | 11.4   | ▲0.7 | 10.3   | ▲1.1 |
| 旧本吉町     | 15.4   | 15.7   | 0.3  |        |      |        |      |        |      |        |      |        |      |        |      |        |      |        |      |        |      |        |      |
| 白石市      | 10.4   | 12.6   | 2.2  | 12.0   | ▲0.6 | 11.9   | ▲0.1 | 11.2   | ▲0.7 | 9.0    | ▲2.2 | 7.2    | ▲1.8 | 6.2    | ▲1.0 | 6.6    | 0.4  | 7.4    | 0.8  | 8.5    | 1.1  | 7.9    | ▲0.6 |
| 名取市      | 10.6   | 10.2   | ▲0.4 | 10.3   | 0.1  | 10.4   | 0.1  | 10.1   | ▲0.3 | 10.2   | 0.1  | 9.2    | ▲1.0 | 7.7    | ▲1.5 | 6.5    | ▲1.2 | 5.0    | ▲1.5 | 3.9    | ▲1.1 | 2.9    | ▲1.0 |
| 角田市      | 12.5   | 11.6   | ▲0.9 | 10.7   | ▲0.9 | 10.9   | 0.2  | 10.9   | 0.0  | 11.4   | 0.5  | 11.2   | ▲0.2 | 9.8    | ▲1.4 | 8.0    | ▲1.8 | 7.0    | ▲1.0 | 6.6    | ▲0.4 | 7.1    | 0.5  |
| 多賀城市     | 12.4   | 11.7   | ▲0.7 | 10.1   | ▲1.6 | 9.7    | ▲0.4 | 9.5    | ▲0.2 | 11.0   | 1.5  | 12.1   | 1.1  | 11.7   | ▲0.4 | 10.6   | ▲1.1 | 9.4    | ▲1.2 | 9.1    | ▲0.3 | 8.1    | ▲1.0 |
| 岩沼市      | 8.5    | 6.9    | ▲1.6 | 5.4    | ▲1.5 | 4.2    | ▲1.2 | 6.6    | 2.4  | 6.5    | ▲0.1 | 6.1    | ▲0.4 | 2.8    | ▲3.3 | ▲0.4   | ▲3.2 | ▲1.5   | ▲1.1 | ▲1.4   | 0.1  | ▲0.5   | 0.9  |
| 登米市      | 14.7   | 14.7   | 0.0  | 14.1   | ▲0.6 | 13.7   | ▲0.4 | 13.3   | ▲0.4 | 12.8   | ▲0.5 | 11.7   | ▲1.1 | 10.6   | ▲1.1 | 9.3    | ▲1.3 | 8.8    | ▲0.5 | 7.9    | ▲0.9 | 7.4    | ▲0.5 |
| 栗原市      | 17.7   | 17.5   | ▲0.2 | 16.4   | ▲1.1 | 14.6   | ▲1.8 | 12.7   | ▲1.9 | 11.5   | ▲1.2 | 11.1   | ▲0.4 | 10.5   | ▲0.6 | 9.6    | ▲0.9 | 9.5    | ▲0.1 | 9.2    | ▲0.3 | 9.4    | 0.2  |
| 東松島市     | 14.8   | 14.4   | ▲0.4 | 14.1   | ▲0.3 | 13.2   | ▲0.9 | 13.4   | 0.2  | 14.2   | 0.8  | 15.2   | 1.0  | 15.1   | ▲0.1 | 13.5   | ▲1.6 | 11.4   | ▲2.1 | 8.5    | ▲2.9 | 6.6    | ▲1.9 |
| 大崎市      | 17.1   | 16.5   | ▲0.6 | 15.7   | ▲0.8 | 15.0   | ▲0.7 | 14.5   | ▲0.5 | 12.8   | ▲1.7 | 11.6   | ▲1.2 | 10.2   | ▲1.4 | 9.7    | ▲0.5 | 9.1    | ▲0.6 | 8.7    | ▲0.4 | 7.8    | ▲0.9 |
| 富谷市      | 2.3    | 2.1    | ▲0.2 | 1.0    | ▲1.1 | 0.3    | ▲0.7 | ▲0.4   | ▲0.7 | ▲1.0   | ▲0.6 | ▲1.8   | ▲0.8 | ▲2.4   | ▲0.6 | ▲2.5   | ▲0.1 | ▲2.3   | 0.2  | ▲2.1   | 0.2  | ▲2.0   | 0.1  |
| 蔵王町      | 16.4   | 16.3   | ▲0.1 | 14.7   | ▲1.6 | 13.4   | ▲1.3 | 11.8   | ▲1.6 | 10.7   | ▲1.1 | 9.3    | ▲1.4 | 7.7    | ▲1.6 | 6.3    | ▲1.4 | 5.6    | ▲0.7 | 5.2    | ▲0.4 | 5.1    | ▲0.1 |
| 七ヶ宿町     | 14.4   | 12.6   | ▲1.8 | 11.1   | ▲1.5 | 10.1   | ▲1.0 | 8.6    | ▲1.5 | 7.1    | ▲1.5 | 5.9    | ▲1.2 | 4.8    | ▲1.1 | 4.4    | ▲0.4 | 4.2    | ▲0.2 | 4.4    | 0.2  | 5.1    | 0.7  |
| 大河原町     | 10.4   | 8.4    | ▲2.0 | 6.8    | ▲1.6 | 5.6    | ▲1.2 | 4.8    | ▲0.8 | 3.8    | ▲1.0 | 3.8    | 0.0  | 1.8    | ▲2.0 | 0.7    | ▲1.1 | ▲0.6   | ▲1.3 | ▲1.0   | ▲0.4 | ▲1.0   | 0.0  |
| 村田町      | 20.9   | 19.5   | ▲1.4 | 18.3   | ▲1.2 | 17.7   | ▲0.6 | 17.0   | ▲0.7 | 16.4   | ▲0.6 | 16.0   | ▲0.4 | 15.3   | ▲0.7 | 14.8   | ▲0.5 | 14.3   | ▲0.5 | 13.9   | ▲0.4 | 13.6   | ▲0.3 |
| 柴田町      | 17.5   | 16.2   | ▲1.3 | 14.7   | ▲1.5 | 14.1   | ▲0.6 | 13.0   | ▲1.1 | 11.8   | ▲1.2 | 9.9    | ▲1.9 | 7.5    | ▲2.4 | 5.5    | ▲2.0 | 3.7    | ▲1.8 | 3.1    | ▲0.6 | 2.9    | ▲0.2 |
| 川崎町      | 13.0   | 12.2   | ▲0.8 | 10.9   | ▲1.3 | 9.1    | ▲1.8 | 7.6    | ▲1.5 | 6.7    | ▲0.9 | 6.1    | ▲0.6 | 4.6    | ▲1.5 | 3.6    | ▲1.0 | 3.2    | ▲0.4 | 3.8    | 0.6  | 4.0    | 0.2  |
| 丸森町      | 15.3   | 14.7   | ▲0.6 | 12.7   | ▲2.0 | 12.3   | ▲0.4 | 12.3   | 0.0  | 12.1   | ▲0.2 | 11.2   | ▲0.9 | 10.3   | ▲0.9 | 9.5    | ▲0.8 | 9.6    | 0.1  | 10.1   | 0.5  | 11.4   | 1.3  |
| 亘理町      | 12.2   | 12.0   | ▲0.2 | 11.0   | ▲1.0 | 9.9    | ▲1.1 | 9.6    | ▲0.3 | 9.7    | 0.1  | 9.6    | ▲0.1 | 8.5    | ▲1.1 | 7.1    | ▲1.4 | 6.0    | ▲1.1 | 5.5    | ▲0.5 | 4.9    | ▲0.6 |
| 山元町      | 15.9   | 16.2   | 0.3  | 15.6   | ▲0.6 | 14.6   | ▲1.0 | 13.9   | ▲0.7 | 14.7   | 0.8  | 15.3   | 0.6  | 14.7   | ▲0.6 | 13.6   | ▲1.1 | 11.9   | ▲1.7 | 12.1   | 0.2  | 10.6   | ▲1.5 |
| 松島町      | 14.8   | 14.1   | ▲0.7 | 13.8   | ▲0.3 | 12.4   | ▲1.4 | 11.1   | ▲1.3 | 9.8    | ▲1.3 | 9.2    | ▲0.6 | 8.9    | ▲0.3 | 9.0    | 0.1  | 9.4    | 0.4  | 9.1    | ▲0.3 | 7.8    | ▲1.3 |
| 七ヶ浜町     | 10.9   | 11.7   | 0.8  | 12.2   | 0.5  | 12.0   | ▲0.2 | 10.3   | ▲1.7 | 7.5    | ▲2.8 | 5.2    | ▲2.3 | 3.2    | ▲2.0 | 2.6    | ▲0.6 | 2.1    | ▲0.5 | 1.6    | ▲0.5 | 0.7    | ▲0.9 |
| 利府町      | 12.3   | 13.6   | 1.3  | 14.6   | 1.0  | 14.3   | ▲0.3 | 13.4   | ▲0.9 | 12.1   | ▲1.3 | 11.0   | ▲1.1 | 10.8   | ▲0.2 | 9.6    | ▲1.2 | 9.6    | 0.0  | 9.3    | ▲0.3 | 8.7    | ▲0.6 |
| 大和町      | 15.2   | 13.3   | ▲1.9 | 12.0   | ▲1.3 | 10.5   | ▲1.5 | 9.5    | ▲1.0 | 7.1    | ▲2.4 | 5.4    | ▲1.7 | 4.7    | ▲0.7 | 3.8    | ▲0.9 | 2.8    | ▲1.0 | 1.9    | ▲0.9 | 1.4    | ▲0.5 |
| 大郷町      | 13.8   | 14.1   | 0.3  | 14.1   | 0.0  | 13.7   | ▲0.4 | 13.5   | ▲0.2 | 12.3   | ▲1.2 | 11.3   | ▲1.0 | 9.9    | ▲1.4 | 9.7    | ▲0.2 | 9.8    | 0.1  | 9.8    | 0.0  | 9.6    | ▲0.2 |
| 大衡村      | 14.6   | 14.3   | ▲0.3 | 13.3   | ▲1.0 | 11.8   | ▲1.5 | 10.9   | ▲0.9 | 9.8    | ▲1.1 | 9.6    | ▲0.2 | 9.5    | ▲0.1 | 9.5    | 0.0  | 9.4    | ▲0.1 | 9.0    | ▲0.4 | 7.9    | ▲1.1 |
| 色麻町      | 15.2   | 15.6   | 0.4  | 15.0   | ▲0.6 | 14.5   | ▲0.5 | 13.7   | ▲0.8 | 12.0   | ▲1.7 | 10.4   | ▲1.6 | 8.8    | ▲1.6 | 8.0    | ▲0.8 | 7.8    | ▲0.2 | 8.0    | 0.2  | 9.2    | 1.2  |
| 加美町      | 19.6   | 19.4   | ▲0.2 | 18.2   | ▲1.2 | 15.9   | ▲2.3 | 13.5   | ▲2.4 | 11.5   | ▲2.0 | 10.2   | ▲1.3 | 8.8    | ▲1.4 | 8.1    | ▲0.7 | 7.5    | ▲0.6 | 7.6    | 0.1  | 7.8    | 0.2  |
| 涌谷町      | 15.8   | 14.7   | ▲1.1 | 13.8   | ▲0.9 | 12.5   | ▲1.3 | 11.6   | ▲0.9 | 10.6   | ▲1.0 | 9.6    | ▲1.0 | 9.2    | ▲0.4 | 10.1   | 0.9  | 11.4   | 1.3  | 12.6   | 1.2  | 12.1   | ▲0.5 |
| 美里町      | 16.5   | 17.1   | 0.6  | 17.1   | 0.0  | 15.9   | ▲1.2 | 15.2   | ▲0.7 | 14.8   | ▲0.4 | 14.3   | ▲0.5 | 12.8   | ▲1.5 | 11.2   | ▲1.6 | 10.0   | ▲1.2 | 9.5    | ▲0.5 | 8.9    | ▲0.6 |
| 女川町      | 3.9    | 4.1    | 0.2  | 4.1    | 0.0  | 4.0    | ▲0.1 | 4.5    | 0.5  | 5.2    | 0.7  | 6.0    | 0.8  | 5.6    | ▲0.4 | 4.9    | ▲0.7 | 4.3    | ▲0.6 | 3.7    | ▲0.6 | 3.6    | ▲0.1 |
| 南三陸町     | 12.4   | 13.6   | 1.2  | 14.2   | 0.6  | 14.2   | 0.0  | 13.3   | ▲0.9 | 12.8   | ▲0.5 | 11.8   | ▲1.0 | 11.2   | ▲0.6 | 9.8    | ▲1.4 | 9.3    | ▲0.5 | 7.8    | ▲1.5 | 6.9    | ▲0.9 |
| 県計(単純平均) | 13.6   | 13.2   | ▲0.4 | 12.5   | ▲0.7 | 11.8   | ▲0.7 | 11.3   | ▲0.5 | 10.6   | ▲0.7 | 9.9    | ▲0.6 | 8.9    | ▲1.0 | 8.0    | ▲0.9 | 7.4    | ▲0.6 | 7.0    | ▲0.4 | 6.6    | ▲0.4 |
| 県計(加重平均) | 13.8   | 13.1   | ▲0.7 | 13.0   | ▲0.1 | 12.4   | ▲0.6 | 12.0   | ▲0.4 | 11.5   | ▲0.5 | 11.1   | ▲0.4 | 10.4   | ▲0.7 | 9.4    | ▲1.0 | 8.8    | ▲0.6 | 7.8    | ▲1.0 | 7.1    | ▲0.7 |

## 4 将来負担比率

(単位: %, ポイント)

| 市町村名     | 平成19年度 | 平成20年度 | 増減    | 平成21年度 | 増減    | 平成22年度 | 増減    | 平成23年度 | 増減    | 平成24年度 | 増減    | 平成25年度 | 増減    | 平成26年度 | 増減    | 平成27年度 | 増減    | 平成28年度 | 増減    | 平成29年度 | 増減    | 平成30年度 | 増減    |
|----------|--------|--------|-------|--------|-------|--------|-------|--------|-------|--------|-------|--------|-------|--------|-------|--------|-------|--------|-------|--------|-------|--------|-------|
| 仙台市      | 159.4  | 169.8  | ▲10.4 | 170.9  | ▲1.1  | 155.2  | ▲15.7 | 147.8  | ▲7.4  | 141.2  | ▲6.6  | 134.6  | ▲6.6  | 133.2  | ▲1.4  | 122.8  | ▲10.4 | 108.5  | ▲14.3 | 101.1  | ▲7.4  | 85.5   | ▲15.6 |
| 石巻市      | 154.6  | 143.7  | ▲10.9 | 132.6  | ▲11.1 | 104.8  | ▲27.8 | 100.1  | ▲4.7  | 68.0   | ▲32.1 | 63.0   | ▲5.0  | 55.9   | ▲7.1  | 48.5   | ▲7.4  | 25.1   | ▲23.4 | 7.1    | ▲18.0 | -      | 皆減    |
| 塩竈市      | 136.8  | 126.9  | ▲9.9  | 100.4  | ▲26.5 | 88.9   | ▲11.5 | 69.3   | ▲19.6 | 47.9   | ▲21.4 | 32.3   | ▲15.6 | 42.9   | ▲10.6 | 18.4   | ▲24.5 | 28.8   | ▲10.4 | 8.9    | ▲19.9 | -      | 皆減    |
| 気仙沼市     | 152.4  | 131.2  | ▲21.2 | 120.8  | ▲10.4 | 116.7  | ▲4.1  | 100.3  | ▲16.4 | 32.7   | ▲67.6 | 35.5   | ▲2.8  | 14.2   | ▲21.3 | 8.7    | ▲5.5  | -      | 皆減    | 7.9    | 皆増    | -      | 皆減    |
| 旧本吉町     | 155.7  | 162.1  | ▲6.4  | /      | /     | /      | /     | /      | /     | /      | /     | /      | /     | /      | /     | /      | /     | /      | /     | /      | /     | /      | /     |
| 白石市      | 29.5   | 43.4   | ▲13.9 | 48.1   | ▲4.7  | 32.9   | ▲15.2 | 7.2    | ▲25.7 | -      | 皆減    | -      | -     | -      | -     | -      | -     | -      | -     | -      | 7.0   | 皆増     | 皆減    |
| 名取市      | 65.0   | 75.3   | ▲10.3 | 66.6   | ▲8.7  | 75.8   | ▲9.2  | 23.0   | ▲52.8 | -      | 皆減    | -      | -     | -      | -     | -      | -     | -      | -     | -      | -     | -      | -     |
| 角田市      | 147.6  | 107.2  | ▲40.4 | 83.8   | ▲23.4 | 68.1   | ▲15.7 | 67.7   | ▲0.4  | 66.8   | ▲0.9  | 70.9   | ▲4.1  | 72.9   | ▲2.0  | 76.9   | ▲4.0  | 82.9   | ▲6.0  | 90.9   | ▲8.0  | 105.2  | ▲14.3 |
| 多賀城市     | 76.8   | 25.8   | ▲51.0 | 13.9   | ▲11.9 | 17.1   | ▲3.2  | 16.1   | ▲1.0  | -      | 皆減    | -      | -     | -      | -     | 20.1   | 皆増    | 19.6   | ▲0.5  | 6.4    | ▲13.2 | -      | 皆減    |
| 岩沼市      | -      | -      | -     | -      | -     | -      | -     | -      | -     | -      | -     | -      | -     | -      | -     | -      | -     | -      | -     | -      | -     | -      | -     |
| 登米市      | 116.7  | 148.7  | ▲32.0 | 139.6  | ▲9.1  | 129.9  | ▲9.7  | 104.3  | ▲25.6 | 91.1   | ▲13.2 | 59.4   | ▲31.7 | 51.7   | ▲7.7  | 47.2   | ▲4.5  | 73.5   | ▲26.3 | 77.7   | ▲4.2  | 95.7   | ▲18.0 |
| 栗原市      | 178.7  | 177.3  | ▲1.4  | 158.7  | ▲18.6 | 124.1  | ▲34.6 | 94.6   | ▲29.5 | 73.8   | ▲20.8 | 63.7   | ▲10.1 | 67.0   | ▲3.3  | 61.5   | ▲5.5  | 55.1   | ▲6.4  | 34.9   | ▲20.2 | 47.2   | ▲12.3 |
| 東松島市     | 151.4  | 130.9  | ▲20.5 | 109.5  | ▲21.4 | 85.1   | ▲24.4 | 63.9   | ▲21.2 | -      | 皆減    | 23.6   | 皆増    | -      | 皆減    | -      | -     | -      | -     | -      | -     | -      | -     |
| 大崎市      | 155.7  | 141.3  | ▲14.4 | 117.7  | ▲23.6 | 95.4   | ▲22.3 | 79.6   | ▲15.8 | 65.0   | ▲14.6 | 63.2   | ▲1.8  | 51.0   | ▲12.2 | 53.3   | ▲2.3  | 41.9   | ▲11.4 | 36.2   | ▲5.7  | 28.8   | ▲7.4  |
| 富谷市      | -      | -      | -     | -      | -     | -      | -     | -      | -     | -      | -     | -      | -     | -      | -     | -      | -     | -      | -     | -      | -     | -      | -     |
| 蔵王町      | 120.3  | 102.4  | ▲17.9 | 108.2  | ▲5.8  | 93.6   | ▲14.6 | 76.8   | ▲16.8 | 60.4   | ▲16.4 | 38.8   | ▲21.6 | 23.7   | ▲15.1 | 8.0    | ▲15.7 | 0.5    | ▲7.5  | -      | 皆減    | -      | -     |
| 七ヶ宿町     | 46.1   | -      | 皆減    | -      | -     | -      | -     | -      | -     | -      | -     | -      | -     | -      | -     | -      | -     | -      | -     | -      | -     | -      | -     |
| 大河原町     | 107.9  | 80.7   | ▲27.2 | 52.5   | ▲28.2 | 31.4   | ▲21.1 | 24.2   | ▲7.2  | 18.5   | ▲5.7  | 28.7   | ▲10.2 | 19.4   | ▲9.3  | 14.5   | ▲4.9  | -      | 皆減    | 0.5    | 皆増    | 32.5   | 32.0  |
| 村田町      | 245.5  | 218.1  | ▲27.4 | 195.0  | ▲23.1 | 171.9  | ▲23.1 | 154.8  | ▲17.1 | 154.8  | 0.0   | 128.2  | ▲26.6 | 130.3  | ▲2.1  | 133.6  | ▲3.3  | 131.9  | ▲1.7  | 128.0  | ▲3.9  | 129.7  | ▲1.7  |
| 柴田町      | 94.5   | 91.8   | ▲2.7  | 83.4   | ▲8.4  | 84.3   | ▲0.9  | 64.8   | ▲19.5 | 70.7   | ▲5.9  | 64.5   | ▲6.2  | 62.0   | ▲2.5  | 69.5   | ▲7.5  | 46.0   | ▲23.5 | 41.2   | ▲4.8  | 30.3   | ▲10.9 |
| 川崎町      | 65.6   | 46.7   | ▲18.9 | 28.9   | ▲17.8 | 8.7    | ▲20.2 | -      | 皆減    | -      | -     | -      | -     | -      | -     | -      | -     | -      | -     | -      | -     | -      | -     |
| 丸森町      | 138.4  | 136.7  | ▲1.7  | 125.0  | ▲11.7 | 75.7   | ▲49.3 | 89.9   | ▲14.2 | 83.4   | ▲6.5  | 74.5   | ▲8.9  | 72.4   | ▲2.1  | 68.9   | ▲3.5  | 62.3   | ▲6.6  | 64.0   | ▲1.7  | 80.1   | ▲16.1 |
| 亘理町      | 68.0   | 54.1   | ▲13.9 | 41.8   | ▲12.3 | 37.9   | ▲3.9  | 3.7    | ▲34.2 | -      | 皆減    | -      | -     | -      | -     | -      | -     | -      | -     | -      | -     | -      | -     |
| 山元町      | 165.4  | 135.4  | ▲30.0 | 97.4   | ▲38.0 | 65.8   | ▲31.6 | 39.4   | ▲26.4 | -      | 皆減    | -      | -     | -      | -     | -      | -     | -      | -     | -      | -     | -      | -     |
| 松島町      | 102.5  | 95.7   | ▲6.8  | 84.0   | ▲11.7 | 60.1   | ▲23.9 | 50.9   | ▲9.2  | 30.4   | ▲20.5 | 87.5   | ▲57.1 | 60.7   | ▲26.8 | 74.8   | ▲14.1 | 71.2   | ▲3.6  | 53.2   | ▲18.0 | 28.7   | ▲24.5 |
| 七ヶ浜町     | 15.4   | 9.7    | ▲5.7  | 10.3   | ▲0.6  | -      | 皆減    | -      | -     | -      | -     | -      | -     | -      | -     | -      | -     | -      | -     | -      | -     | -      | -     |
| 利府町      | 80.1   | 75.8   | ▲4.3  | 76.1   | ▲0.3  | 80.7   | ▲4.6  | 56.1   | ▲24.6 | 33.5   | ▲22.6 | 12.3   | ▲21.2 | -      | 皆減    | -      | -     | -      | -     | 7.4    | 皆増    | 6.0    | ▲1.4  |
| 大和町      | 20.3   | 31.6   | ▲11.3 | 55.1   | ▲23.5 | 28.1   | ▲27.0 | 27.0   | ▲1.1  | 0.4    | ▲26.6 | -      | 皆減    | -      | -     | -      | -     | -      | -     | -      | -     | -      | -     |
| 大郷町      | 157.4  | 93.4   | ▲64.0 | 81.9   | ▲11.5 | 63.1   | ▲18.8 | 65.5   | ▲2.4  | 41.8   | ▲23.7 | 37.3   | ▲4.5  | 10.7   | ▲26.6 | 9.1    | ▲1.6  | 8.5    | ▲0.6  | 11.1   | ▲2.6  | 8.2    | ▲2.9  |
| 大衡村      | 103.9  | 94.4   | ▲9.5  | 71.2   | ▲23.2 | -      | ▲71.2 | 0.6    | 皆増    | -      | 皆減    | -      | -     | -      | -     | -      | -     | 8.6    | 皆増    | -      | 皆減    | -      | -     |
| 色麻町      | 168.9  | 182.4  | ▲13.5 | 168.5  | ▲13.9 | 143.6  | ▲24.9 | 132.1  | ▲11.5 | 127.4  | ▲4.7  | 126.0  | ▲1.4  | 110.3  | ▲15.7 | 105.6  | ▲4.7  | 91.5   | ▲14.1 | 100.6  | ▲9.1  | 109.4  | ▲8.8  |
| 加美町      | 186.6  | 148.3  | ▲38.3 | 142.2  | ▲6.1  | 115.2  | ▲27.0 | 95.3   | ▲19.9 | 78.3   | ▲17.0 | 71.9   | ▲6.4  | 67.9   | ▲4.0  | 59.6   | ▲8.3  | 56.9   | ▲2.7  | 49.7   | ▲7.2  | 47.7   | ▲2.0  |
| 涌谷町      | 112.8  | 101.9  | ▲10.9 | 98.7   | ▲3.2  | 91.0   | ▲7.7  | 59.4   | ▲31.6 | 57.6   | ▲1.8  | 51.0   | ▲6.6  | 56.7   | ▲5.7  | 73.8   | ▲17.1 | 75.5   | ▲1.7  | 66.3   | ▲9.2  | 59.6   | ▲6.7  |
| 美里町      | 128.5  | 147.9  | ▲19.4 | 126.0  | ▲21.9 | 125.6  | ▲0.4  | 89.3   | ▲36.3 | 82.9   | ▲6.4  | 75.2   | ▲7.7  | 71.4   | ▲3.8  | 60.6   | ▲10.8 | 64.8   | ▲4.2  | 47.4   | ▲17.4 | 40.1   | ▲7.3  |
| 女川町      | -      | -      | -     | -      | -     | -      | -     | -      | -     | -      | -     | -      | -     | -      | -     | -      | -     | -      | -     | -      | -     | -      | -     |
| 南三陸町     | 129.4  | 125.0  | ▲4.4  | 106.5  | ▲18.5 | 75.3   | ▲31.2 | 55.4   | ▲19.9 | -      | 皆減    | -      | -     | -      | -     | -      | -     | -      | -     | -      | -     | -      | -     |
| 県計(単純平均) | 109.4  | 98.8   | ▲10.6 | 86.2   | ▲12.6 | 69.9   | ▲16.3 | 56.0   | ▲13.9 | 40.8   | ▲15.2 | 38.3   | ▲2.5  | 33.5   | ▲4.8  | 32.4   | ▲1.1  | 30.0   | ▲2.4  | 27.0   | ▲3.0  | 26.7   | ▲0.3  |
| 県計(加重平均) | 132.9  | 132.1  | ▲0.8  | 124.0  | ▲8.1  | 107.6  | ▲16.4 | 94.8   | ▲12.8 | 76.5   | ▲18.3 | 67.9   | ▲8.6  | 62.6   | ▲5.3  | 57.0   | ▲5.6  | 49.8   | ▲7.2  | 46.8   | ▲3.0  | 37.8   | ▲9.0  |

## 5 資金不足比率

(単位: %, ポイント)

| 団体の名称            | 特別会計の名称   | 平成19年度 | 平成20年度 | 増減    | 平成21年度 | 増減   | 平成22年度 | 増減   | 平成23年度 | 増減    | 平成24年度 | 増減   | 平成25年度 | 増減 | 平成26年度 | 増減  | 平成27年度 | 増減  | 平成28年度 | 増減  | 平成29年度 | 増減  | 平成30年度 | 増減   |     |
|------------------|-----------|--------|--------|-------|--------|------|--------|------|--------|-------|--------|------|--------|----|--------|-----|--------|-----|--------|-----|--------|-----|--------|------|-----|
| 仙台市              | 自動車運送事業会計 | 7.0    | 8.1    | ▲1.1  | 7.4    | ▲0.7 | 7.5    | 0.1  | -      | 皆減    | -      | -    | 0.0    | 皆増 | 0.7    | 0.7 | 3.1    | 2.4 | 5.9    | 2.8 | 9.4    | 3.5 | 6.5    | ▲2.9 |     |
| 石巻市              | 病院事業会計    | 27.8   | 17.6   | ▲10.2 | 9.2    | ▲8.4 | -      | 皆減   | -      | -     | -      | -    | -      | -  | -      | -   | -      | -   | -      | -   | -      | -   | -      |      |     |
| 塩竈市              | 市立病院事業会計  | 97.4   | 17.1   | ▲80.3 | 10.6   | ▲6.5 | 8.0    | ▲2.6 | 3.4    | ▲4.6  | 3.5    | 0.1  | -      | 皆減 | -      | -   | -      | -   | -      | -   | -      | -   | -      |      |     |
| 塩竈市              | 魚市場事業特別会計 | 290.5  | -      | 皆減    | -      | -    | -      | -    | -      | -     | -      | -    | -      | -  | -      | -   | -      | -   | -      | -   | -      | -   | -      |      |     |
| 登米市              | 病院事業会計    | 19.7   | 12.9   | ▲6.8  | 14.2   | ▲1.3 | 17.1   | 2.9  | 6.8    | ▲10.3 | 2.1    | ▲4.7 | -      | 皆減 | 0.4    | 皆増  | -      | 皆減  | -      | -   | 12.7   | 皆増  | 18.9   | 6.2  |     |
| 南三陸町             | 病院事業会計    | -      | -      | -     | -      | -    | 0.5    | 皆増   | -      | 皆減    | -      | -    | -      | -  | -      | -   | -      | -   | -      | -   | -      | -   | -      |      |     |
| 各々市町村内<br>様病院企業団 | 病院事業会計    | -      | -      | -     | -      | -    | -      | -    | -      | -     | -      | -    | -      | -  | -      | -   | -      | -   | -      | -   | -      | 8.4 | 皆増     | 9.9  | 1.5 |

## VI 健全化判断比率の分析

県内市町村の健全化判断比率のうち、実質公債費比率及び将来負担比率について、比率における分子・分母の構成要素を詳しく分析する。

### 1 実質公債費比率

#### (1) 単年度の実質公債費比率

実質公債費比率は、平成28年度から平成30年度までの単年度の比率の平均により算出する。

各年度における単年度の比率については、以下のとおりである。

(単位：%)

| 市町村名 | 実質公債費比率<br>(3ヶ年平均) | 平成28年度 | 平成29年度 | 平成30年度 | 市町村名  | 実質公債費比率<br>(3ヶ年平均) | 平成28年度 | 平成29年度 | 平成30年度 |
|------|--------------------|--------|--------|--------|-------|--------------------|--------|--------|--------|
| 仙台市  | 7.2                | 9.6    | 6.0    | 6.0    | 柴田町   | 2.9                | 2.8    | 2.6    | 3.2    |
| 石巻市  | 9.5                | 10.9   | 8.4    | 9.1    | 川崎町   | 4.0                | 3.7    | 4.4    | 3.9    |
| 塩竈市  | 7.7                | 10.8   | 6.7    | 5.7    | 丸森町   | 11.4               | 9.9    | 11.3   | 12.9   |
| 気仙沼市 | 10.3               | 11.6   | 9.7    | 9.6    | 亶理町   | 4.9                | 5.6    | 5.1    | 4.1    |
| 白石市  | 7.9                | 9.1    | 8.1    | 6.5    | 山元町   | 10.6               | 10.6   | 12.7   | 8.5    |
| 名取市  | 2.9                | 3.3    | 2.5    | 3.0    | 松島町   | 7.8                | 9.5    | 8.5    | 5.4    |
| 角田市  | 7.1                | 6.4    | 6.2    | 8.6    | 七ヶ浜町  | 0.7                | 0.9    | 0.6    | 0.6    |
| 多賀城市 | 8.1                | 9.4    | 8.9    | 5.9    | 利府町   | 8.7                | 9.8    | 8.6    | 7.7    |
| 岩沼市  | ▲ 0.5              | ▲ 1.6  | ▲ 0.8  | 0.8    | 大和町   | 1.4                | 2.1    | 1.1    | 1.0    |
| 登米市  | 7.4                | 8.2    | 7.0    | 7.1    | 大郷町   | 9.6                | 9.9    | 9.5    | 9.5    |
| 栗原市  | 9.4                | 10.4   | 8.6    | 9.1    | 大衡村   | 7.9                | 9.5    | 8.4    | 5.7    |
| 東松島市 | 6.6                | 8.6    | 5.5    | 5.7    | 色麻町   | 9.2                | 7.8    | 9.1    | 10.9   |
| 大崎市  | 7.8                | 8.7    | 8.2    | 6.4    | 加美町   | 7.8                | 7.4    | 7.7    | 8.4    |
| 富谷市  | ▲ 2.0              | ▲ 2.1  | ▲ 2.0  | ▲ 1.8  | 涌谷町   | 12.1               | 12.8   | 12.8   | 10.8   |
| 蔵王町  | 5.1                | 5.5    | 5.1    | 4.7    | 美里町   | 8.9                | 9.4    | 9.3    | 8.1    |
| 七ヶ宿町 | 5.1                | 4.2    | 4.9    | 6.0    | 女川町   | 3.6                | 4.5    | 2.4    | 3.8    |
| 大河原町 | ▲ 1.0              | ▲ 0.4  | ▲ 1.7  | ▲ 0.9  | 南三陸町  | 6.9                | 9.2    | 5.5    | 6.0    |
| 村田町  | 13.6               | 13.9   | 13.4   | 13.5   | 県単純平均 | 6.6                | 7.2    | 6.4    | 6.2    |

※単年度の比率は、小数第2位以下切り捨てて表示している。

#### (2) 分子・分母の構成要素の分析（平成30年度単年度）

分子について一般会計等、公営企業、一部事務組合等の要素に分け、それぞれ分母に対する大きさを算出した結果は、次ページ以降①～⑥のとおりである。

これによれば、実質公債費比率へ影響を及ぼす加算要素の状況は、団体毎に異なっていることが分かる。



① 分母(平成30年度単年度 ※) 算式 A+B+C-D-E-F

※次ページ以降②～⑦においても同様

| 区分   | 分母          | A<br>標準税収入額等 | B<br>普通交付税額 | C<br>臨時財政処置債<br>発行可能額 | D<br>災害復旧費等に係る基準財政需要額<br>(標準利償還金を含む。) | E<br>事業費補正により基準財政需要額に算<br>入された公債費(標準利償還金を含<br>む。) | F<br>密度補正により基準財政需要額に算入された元利<br>償還金及び標準利償還金(地方債の元利償還額を<br>基礎として算入されたものに限る。) |
|------|-------------|--------------|-------------|-----------------------|---------------------------------------|---|--|
| 市町村名 |             |              |             |                       |                                       |   |  |
| 仙台市  | 241,555,502 | 233,627,647  | 18,425,667  | 24,659,605            | 24,346,363                            | 10,088,225  | 722,829  |
| 石巻市  | 33,195,917  | 21,779,546   | 15,631,242  | 1,910,294             | 4,797,109                             | 1,099,893   | 228,163  |
| 塩竈市  | 9,932,696   | 6,673,842    | 4,763,555   | 710,123               | 1,714,037                             | 480,195   | 20,592   |
| 気仙沼市 | 15,511,374  | 9,053,934    | 8,198,068   | 810,877               | 1,783,721                             | 549,917   | 217,867  |
| 白石市  | 8,031,668   | 4,911,064    | 3,918,297   | 513,899               | 666,227                               | 395,501   | 249,864  |
| 名取市  | 13,307,927  | 12,712,729   | 1,957,483   | 1,106,766             | 2,001,453                             | 467,478   | 120  |
| 角田市  | 6,663,826   | 4,225,363    | 3,113,659   | 447,785               | 634,755                               | 421,402   | 66,824   |
| 多賀城市 | 10,508,938  | 8,765,775    | 2,836,501   | 840,775               | 1,304,415                             | 629,698   | 0  |
| 岩沼市  | 8,164,003   | 7,369,446    | 1,202,199   | 723,456               | 971,550                               | 154,077   | 5,471  |
| 登米市  | 22,395,621  | 10,385,997   | 15,446,221  | 1,164,158             | 3,308,087                             | 1,118,730   | 183,938  |
| 栗原市  | 22,021,533  | 9,242,927    | 17,086,199  | 1,154,020             | 4,197,881                             | 820,282   | 443,450  |
| 東松島市 | 8,353,980   | 4,779,957    | 4,707,661   | 453,394               | 1,322,163                             | 255,223   | 9,646  |
| 大崎市  | 29,733,235  | 18,938,744   | 15,296,244  | 1,920,405             | 4,491,017                             | 1,470,006   | 461,135  |
| 富谷市  | 8,340,487   | 7,379,756    | 1,182,835   | 623,452               | 616,509                               | 217,650   | 11,397   |
| 蔵王町  | 3,423,787   | 2,049,849    | 1,695,707   | 223,368               | 304,496                               | 177,865   | 62,776   |
| 七ヶ宿町 | 1,246,339   | 556,032      | 857,992     | 63,823                | 170,189                               | 42,439  | 18,880   |
| 大河原町 | 4,307,256   | 3,229,687    | 1,481,591   | 328,444               | 388,704                               | 191,809   | 151,953  |
| 村田町  | 3,050,034   | 1,694,527    | 1,712,906   | 187,818               | 289,115                               | 210,965   | 45,137   |
| 柴田町  | 6,685,659   | 5,011,419    | 2,349,624   | 540,948               | 912,616                               | 218,556   | 85,160   |
| 川崎町  | 2,927,944   | 1,241,289    | 1,955,346   | 145,804               | 259,344                               | 116,303   | 38,848   |
| 丸森町  | 4,211,757   | 1,678,379    | 3,235,681   | 222,890               | 652,144                               | 206,840   | 66,209   |
| 亘理町  | 6,227,616   | 4,348,303    | 2,365,719   | 415,840               | 511,919                               | 387,888   | 2,439  |
| 山元町  | 3,502,001   | 1,745,199    | 2,076,273   | 179,046               | 321,961                               | 173,860   | 2,696  |
| 松島町  | 3,355,501   | 1,900,851    | 1,765,902   | 212,668               | 496,242                               | 26,542  | 1,136  |
| 七ヶ浜町 | 3,646,504   | 2,430,459    | 1,402,297   | 284,844               | 337,713                               | 133,383   | 0  |
| 利府町  | 6,112,901   | 5,556,240    | 771,338     | 521,528               | 585,155                               | 142,612   | 8,438  |
| 大和町  | 6,631,166   | 7,417,615    | 0           | 0                     | 452,382                               | 247,921   | 86,146   |
| 大郷町  | 2,533,463   | 1,448,766    | 1,298,235   | 142,005               | 234,224                               | 104,881   | 16,438   |
| 大衡村  | 2,170,188   | 2,010,199    | 371,557     | 135,628               | 238,621                               | 92,533  | 16,042   |
| 色麻町  | 2,517,268   | 1,004,790    | 1,797,707   | 126,708               | 244,997                               | 100,788   | 66,152   |
| 加美町  | 7,146,372   | 3,331,923    | 5,104,253   | 372,449               | 1,414,468                             | 246,339   | 1,446  |
| 涌谷町  | 4,044,564   | 2,057,148    | 2,429,414   | 217,522               | 349,437                               | 271,616   | 38,447   |
| 美里町  | 5,777,764   | 3,167,438    | 3,455,893   | 344,886               | 917,047                               | 227,740   | 45,666   |
| 女川町  | 3,162,484   | 3,513,470    | 0           | 0                     | 201,801                               | 137,905   | 11,280   |
| 南三陸町 | 4,473,687   | 1,802,686    | 3,162,910   | 207,774               | 598,417                               | 98,927  | 2,339  |

② 分子 算式 G+H+I+J+K+L-D-E-F

| 区分<br>市町村名 | 分子         | G<br>公債利率一時財源等類(債上償還額及び<br>満期一括償還地債の元金に係る分を除く。) | G'<br>【参考】Gを算出するに当たって<br>特定財源として除外された<br>都市計画税収入 | H<br>満期一括償還地債の1年当たりの元<br>金償還金に相当するもの(年度相当<br>額)等 | I<br>公債企業に要する経費の財源とする地<br>方債の償還の財源に充てたと認められ<br>る繰入金 | J<br>一部事務組合等の起こした地方債に充てた<br>と認められる補助金又は負担金 | K<br>公債費に要する債務負担行為<br>に係るもの | L<br>一時借入金の利子 |
|------------|------------|---|--|--|---|--|-----------------------------|---------------|
| 仙台市        | 14,534,513 | 16,480,801                                      | 10,325,137                                       | 23,321,754                                       | 82,14,431   | 0  | 1,671,305                   | 3,639         |
| 石巻市        | 3,046,037  | 5,880,294                                       | 92,519   | 0  | 2,832,653   | 453,416                                    | 4,879                       | 0             |
| 塩竈市        | 568,600    | 1,526,879                                       | 372,356  | 0  | 1,231,174   | 18,582                                     | 6,789                       | 0             |
| 気仙沼市       | 1,493,838  | 2,592,460                                       | 89,646   | 0  | 1,388,936   | 63,463                                     | 464                         | 0             |
| 白石市        | 522,765    | 977,916   | 124,433  | 0  | 353,042   | 503,393                                    | 6                           | 0             |
| 名取市        | 406,085    | 2,167,366                                       | 380,743  | 0  | 548,457   | 21,696                                     | 137,617                     | 0             |
| 角田市        | 579,222    | 906,228   | 164,362  | 0  | 670,759   | 124,791                                    | 425                         | 0             |
| 多賀城市       | 626,959    | 1,478,398                                       | 387,260  | 0  | 1,065,727   | 14,846                                     | 2,101                       | 0             |
| 岩沼市        | 70,297     | 501,347   | 370,528  | 0  | 678,633   | 21,407                                     | 8                           | 0             |
| 登米市        | 1,592,901  | 4,060,919                                       | 0  | 102,333  | 2,017,392   | 0  | 23,012                      | 0             |
| 栗原市        | 2,023,331  | 4,950,972                                       | 0  | 86,667   | 2,314,961   | 0  | 132,344                     | 0             |
| 東松島市       | 481,040    | 1,311,427                                       | 0  | 0  | 674,661   | 52,560                                     | 29,424                      | 0             |
| 大崎市        | 1,932,086  | 5,267,602                                       | 651,161  | 0  | 2,801,064   | 200,908                                    | 82,612                      | 2,058         |
| 鶴谷市        | ▲157,818   | 512,275   | 0  | 0  | 119,794   | 50,147                                     | 5,522                       | 0             |
| 蔵王町        | 162,168    | 442,094   | 0  | 0  | 207,246   | 56,192                                     | 1,773                       | 0             |
| 七ヶ宿町       | 75,889     | 203,827   | 0  | 0  | 71,879  | 31,652                                     | 39                          | 0             |
| 大河原町       | ▲42,116    | 245,410   | 186,260  | 0  | 187,166   | 257,774                                    | 0                           | 0             |
| 村田町        | 413,087    | 695,941   | 0  | 0  | 185,562   | 76,758                                     | 43                          | 0             |
| 柴田町        | 219,173    | 867,966   | 296,165  | 0  | 368,110   | 193,704                                    | 5,725                       | 0             |
| 川崎町        | 114,436    | 259,877   | 0  | 0  | 259,051   | 9,982                                      | 21                          | 0             |
| 丸森町        | 547,154    | 920,357   | 0  | 0  | 531,537   | 16,528                                     | 3,925                       | 0             |
| 亘理町        | 256,225    | 603,624   | 162,939  | 0  | 540,083   | 14,764                                     | 0                           | 0             |
| 山元町        | 298,597    | 471,644   | 0  | 0  | 319,298   | 6,172                                      | 0                           | 0             |
| 松島町        | 181,290    | 522,260   | 7,346  | 0  | 178,448   | 4,476                                      | 26                          | 0             |
| 七ヶ浜町       | 24,184     | 282,241   | 74,392   | 0  | 225,346   | 6,491                                      | 1,202                       | 0             |
| 利府町        | 475,682    | 1,158,043                                       | 0  | 0  | 40,832  | 9,006                                      | 4,006                       | 0             |
| 大和町        | 69,621     | 417,759   | 118,441  | 0  | 274,265   | 164,046                                    | 0                           | 0             |
| 大郷町        | 242,902    | 373,927   | 0  | 0  | 176,671   | 47,469                                     | 378                         | 0             |
| 大衡村        | 123,966    | 325,761   | 0  | 0  | 119,425   | 25,196                                     | 778                         | 0             |
| 色麻町        | 274,739    | 313,337   | 0  | 0  | 196,737   | 176,489                                    | 113                         | 0             |
| 加美町        | 602,847    | 1,632,975                                       | 0  | 0  | 456,585   | 164,575                                    | 10,965                      | 0             |
| 涌谷町        | 440,578    | 592,256   | 0  | 13,333   | 393,781   | 100,434                                    | 220                         | 54            |
| 美里町        | 471,600    | 1,171,662                                       | 91,155   | 0  | 443,537   | 42,352                                     | 4,502                       | 0             |
| 女川町        | 122,018    | 256,275   | 0  | 0  | 213,254   | 3,475                                      | 0                           | 0             |
| 南三陸町       | 272,778    | 785,886   | 0  | 0  | 174,994   | 10,922                                     | 659                         | 0             |

(単位:千円)

③ 公債費充当一般財源等額(=G) / 分母

各団体において、普通会計の公債費負担が実質公債費比率に及ぼしている影響を分析する。

※より正確な分析のためには、公債費のうち基準財政需要額に算入された額を考慮に入れる必要があるが、ここでは省略する。

| 区分<br>市町村名 | G          | 分母          | G / 分母 | G'         | (G+G') / 分母 |
|------------|------------|-------------|--------|------------|-------------|
| 仙台市        | 16,480,801 | 241,555,502 | 6.8%   | 10,325,137 | 11.1%       |
| 石巻市        | 5,880,254  | 33,195,917  | 17.7%  | 92,519     | 18.0%       |
| 塩竈市        | 1,526,879  | 9,932,686   | 15.4%  | 373,356    | 19.1%       |
| 気仙沼市       | 2,592,480  | 15,511,374  | 16.7%  | 89,646     | 17.3%       |
| 白石市        | 977,916    | 8,031,668   | 12.2%  | 124,433    | 13.7%       |
| 名取市        | 2,167,366  | 13,307,927  | 16.3%  | 380,743    | 19.1%       |
| 角田市        | 906,228    | 6,663,826   | 13.6%  | 164,362    | 16.1%       |
| 多賀城市       | 1,478,398  | 10,508,938  | 14.1%  | 387,260    | 17.8%       |
| 岩沼市        | 501,347    | 8,164,003   | 6.1%   | 370,528    | 10.7%       |
| 登米市        | 4,060,919  | 22,385,621  | 18.1%  | 0          | 18.1%       |
| 栗原市        | 4,950,972  | 22,021,533  | 22.5%  | 0          | 22.5%       |
| 東松島市       | 1,311,427  | 8,353,980   | 15.7%  | 0          | 15.7%       |
| 大崎市        | 5,267,602  | 29,733,235  | 17.7%  | 651,161    | 19.9%       |
| 富谷市        | 512,275    | 8,340,487   | 6.1%   | 0          | 6.1%        |
| 蔵王町        | 442,094    | 3,423,787   | 12.9%  | 0          | 12.9%       |
| 七ヶ宿町       | 203,827    | 1,246,339   | 16.4%  | 0          | 16.4%       |
| 大河原町       | 245,410    | 4,307,256   | 5.7%   | 186,260    | 10.0%       |
| 村田町        | 695,941    | 3,050,034   | 22.8%  | 0          | 22.8%       |
| 柴田町        | 867,966    | 6,685,659   | 13.0%  | 296,165    | 17.4%       |
| 川崎町        | 259,877    | 2,927,944   | 8.9%   | 0          | 8.9%        |
| 丸森町        | 920,357    | 4,211,757   | 21.9%  | 0          | 21.9%       |
| 亘理町        | 603,624    | 6,227,616   | 9.7%   | 162,939    | 12.3%       |
| 山元町        | 471,644    | 3,502,001   | 13.5%  | 0          | 13.5%       |
| 松島町        | 522,260    | 3,355,501   | 15.6%  | 7,346      | 15.8%       |
| 七ヶ浜町       | 262,241    | 3,646,504   | 7.2%   | 74,392     | 9.2%        |
| 利府町        | 1,158,043  | 6,112,901   | 18.9%  | 0          | 18.9%       |
| 大和町        | 417,759    | 6,631,166   | 6.3%   | 118,441    | 8.1%        |
| 大郷町        | 373,927    | 2,533,463   | 14.8%  | 0          | 14.8%       |
| 大衡村        | 325,761    | 2,170,188   | 15.0%  | 0          | 15.0%       |
| 色麻町        | 313,337    | 2,517,268   | 12.4%  | 0          | 12.4%       |
| 加美町        | 1,632,975  | 7,146,372   | 22.9%  | 0          | 22.9%       |
| 涌谷町        | 592,256    | 4,044,584   | 14.6%  | 0          | 14.6%       |
| 美里町        | 1,171,662  | 5,777,764   | 20.3%  | 91,155     | 21.9%       |
| 女川町        | 256,275    | 3,162,484   | 8.1%   | 0          | 8.1%        |
| 南三陸町       | 785,886    | 4,473,687   | 17.6%  | 0          | 17.6%       |

(単位:千円)

■「公債費充当一般財源等額(=G) / 分母」の市町村比較  
 分母に対して、普通会計の公債費が大きい団体の数値が大きくなっている。  
 ※参考:「Gを算出するに当たって特定財源として控除された都市計画税収入(=G') / 分母」を白いグラフで上積みしている。

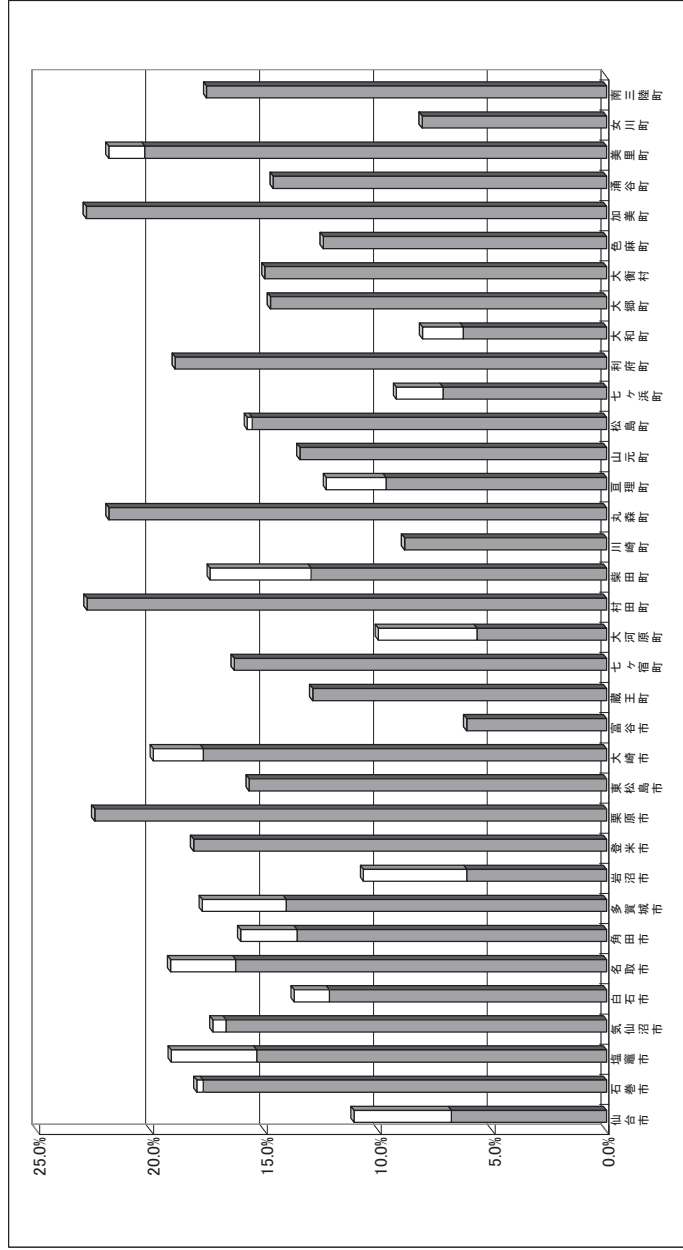

- ④ 公営企業に要する経費の財源とする地方債の償還の財源に充てたと認められる繰入金(=I) / 分母各団体において、公営企業債償還のための繰出金が実質公債費比率に及ぼしている影響を分析する。  
 ※より正確な分析のためには、繰出金のうち基準財政需要額に算入された額を考慮に入れる必要があるが、ここでは省略する。

(単位:千円)

| 区分<br>市町村名 | I         | 分母          | I / 分母 |
|------------|-----------|-------------|--------|
| 仙台市        | 8,214,431 | 241,555,502 | 3.4%   |
| 石巻市        | 2,892,653 | 33,195,917  | 8.5%   |
| 塩竈市        | 1,291,174 | 9,932,696   | 12.4%  |
| 気仙沼市       | 1,388,936 | 15,511,374  | 9.0%   |
| 白石市        | 353,042   | 8,031,668   | 4.4%   |
| 名取市        | 548,457   | 13,307,927  | 4.1%   |
| 角田市        | 670,759   | 6,663,826   | 10.1%  |
| 多賀城市       | 1,065,727 | 10,508,938  | 10.1%  |
| 岩沼市        | 678,633   | 8,164,003   | 8.3%   |
| 登米市        | 2,017,392 | 22,385,621  | 9.0%   |
| 栗原市        | 2,314,961 | 22,021,533  | 10.5%  |
| 東松島市       | 674,661   | 8,353,980   | 8.1%   |
| 大崎市        | 2,801,064 | 29,733,235  | 9.4%   |
| 富谷市        | 1,197,794 | 8,340,487   | 1.4%   |
| 蔵王町        | 207,246   | 3,423,787   | 6.1%   |
| 七ヶ宿町       | 71,879    | 1,246,339   | 5.8%   |
| 大河原町       | 187,166   | 4,307,256   | 4.3%   |
| 村田町        | 185,562   | 3,050,034   | 6.1%   |
| 柴田町        | 368,110   | 6,685,659   | 5.5%   |
| 川崎町        | 259,051   | 2,927,944   | 8.8%   |
| 丸森町        | 531,537   | 4,211,757   | 12.6%  |
| 巨理町        | 540,083   | 6,227,616   | 8.7%   |
| 山元町        | 319,298   | 3,502,001   | 9.1%   |
| 松島町        | 178,448   | 3,355,501   | 5.3%   |
| 七ヶ浜町       | 225,346   | 3,646,504   | 6.2%   |
| 利府町        | 40,832    | 6,112,901   | 0.7%   |
| 大和町        | 274,265   | 6,631,166   | 4.1%   |
| 大郷町        | 176,671   | 2,533,463   | 7.0%   |
| 大衡村        | 119,425   | 2,170,188   | 5.5%   |
| 色麻町        | 196,737   | 2,517,268   | 7.8%   |
| 加美町        | 456,585   | 7,146,372   | 6.4%   |
| 涌谷町        | 393,781   | 4,044,584   | 9.7%   |
| 美里町        | 443,537   | 5,771,764   | 7.7%   |
| 女川町        | 213,254   | 3,162,484   | 6.7%   |
| 南三陸町       | 174,994   | 4,473,687   | 3.9%   |

■「公営企業に要する経費の財源とする地方債の償還の財源に充てたと認められる繰入金(=I) / 分母」の市町村比較  
 分母に対して、公営企業の元利償還のために一般会計から繰り出した額が大きい団体の数値が大きくなっている。

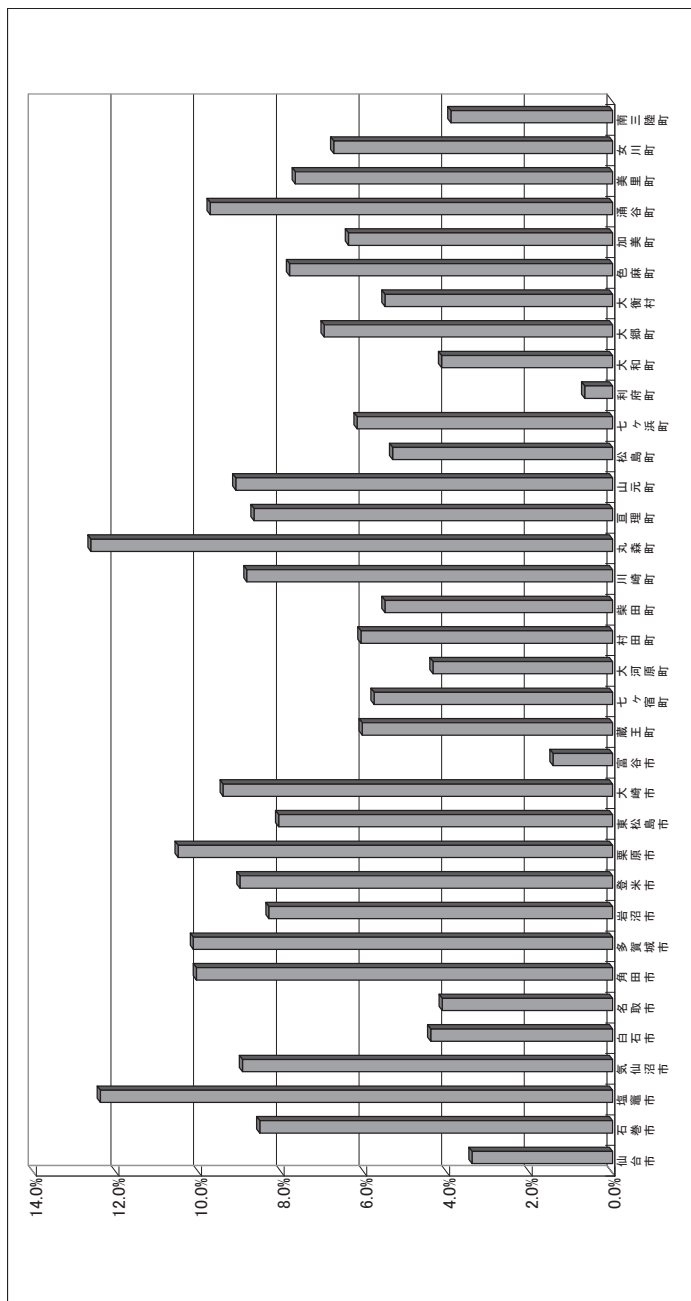

- ⑤ 一部事務組合等の起こした地方債に充てたと認められる補助金又は負担金(=J) / 分母  
 各団体において、一部事務組合の元利償還に充てられる補助金等が実質公債費比率に及ぼしている影響を分析する。  
 ※より正確な分析のためには、補助金等のうち基準財政需要額に算入された額を考慮に入れる必要があるが、ここでは省略する。

(単位:千円)

| 区<br>分<br>市町村名 | J       | 分<br>母      | J / 分母 |
|----------------|---------|-------------|--------|
| 仙台市            | 0       | 241,555,502 | -      |
| 石巻市            | 453,416 | 33,195,917  | 1.4%   |
| 塩竈市            | 18,582  | 9,932,696   | 0.2%   |
| 気仙沼市           | 63,463  | 15,511,374  | 0.4%   |
| 白石市            | 503,393 | 8,031,868   | 6.3%   |
| 名取市            | 21,696  | 13,307,927  | 0.2%   |
| 角田市            | 124,791 | 6,663,826   | 1.9%   |
| 多賀城市           | 14,846  | 10,508,938  | 0.1%   |
| 岩沼市            | 21,407  | 8,164,003   | 0.3%   |
| 登米市            | 0       | 22,385,621  | -      |
| 栗原市            | 0       | 22,021,533  | -      |
| 東松島市           | 52,560  | 8,353,880   | 0.6%   |
| 大崎市            | 200,908 | 29,733,235  | 0.7%   |
| 富谷市            | 50,147  | 8,340,487   | 0.6%   |
| 蔵王町            | 56,192  | 3,423,787   | 1.6%   |
| 七ヶ宿町           | 31,652  | 1,246,339   | 2.5%   |
| 大河原町           | 257,774 | 4,307,256   | 6.0%   |
| 村田町            | 76,758  | 3,050,034   | 2.5%   |
| 柴田町            | 193,704 | 6,685,659   | 2.9%   |
| 川崎町            | 9,982   | 2,927,944   | 0.3%   |
| 丸森町            | 16,528  | 4,211,757   | 0.4%   |
| 亘理町            | 14,764  | 6,227,616   | 0.2%   |
| 山元町            | 6,172   | 3,502,001   | 0.2%   |
| 松島町            | 4,476   | 3,355,501   | 0.1%   |
| 七ヶ浜町           | 6,491   | 3,646,504   | 0.2%   |
| 利府町            | 9,006   | 6,112,901   | 0.1%   |
| 大和町            | 164,046 | 6,631,166   | 2.5%   |
| 大郷町            | 47,469  | 2,533,463   | 1.9%   |
| 大衡村            | 25,198  | 2,170,188   | 1.2%   |
| 色麻町            | 176,489 | 2,517,268   | 7.0%   |
| 加美町            | 164,575 | 7,146,372   | 2.3%   |
| 浦谷町            | 100,434 | 4,044,584   | 2.5%   |
| 美里町            | 42,352  | 5,777,764   | 0.7%   |
| 女川町            | 3,475   | 3,162,484   | 0.1%   |
| 南三陸町           | 10,922  | 4,473,687   | 0.2%   |

■「一部事務組合等の起こした地方債に充てたと認められる補助金又は負担金(=J) / 分母」の市町村比較  
 分母に対して、一部事務組合の元利償還に充てられる補助金等に支出している補助金等が大きい団体の数  
 値が大きくなっている。

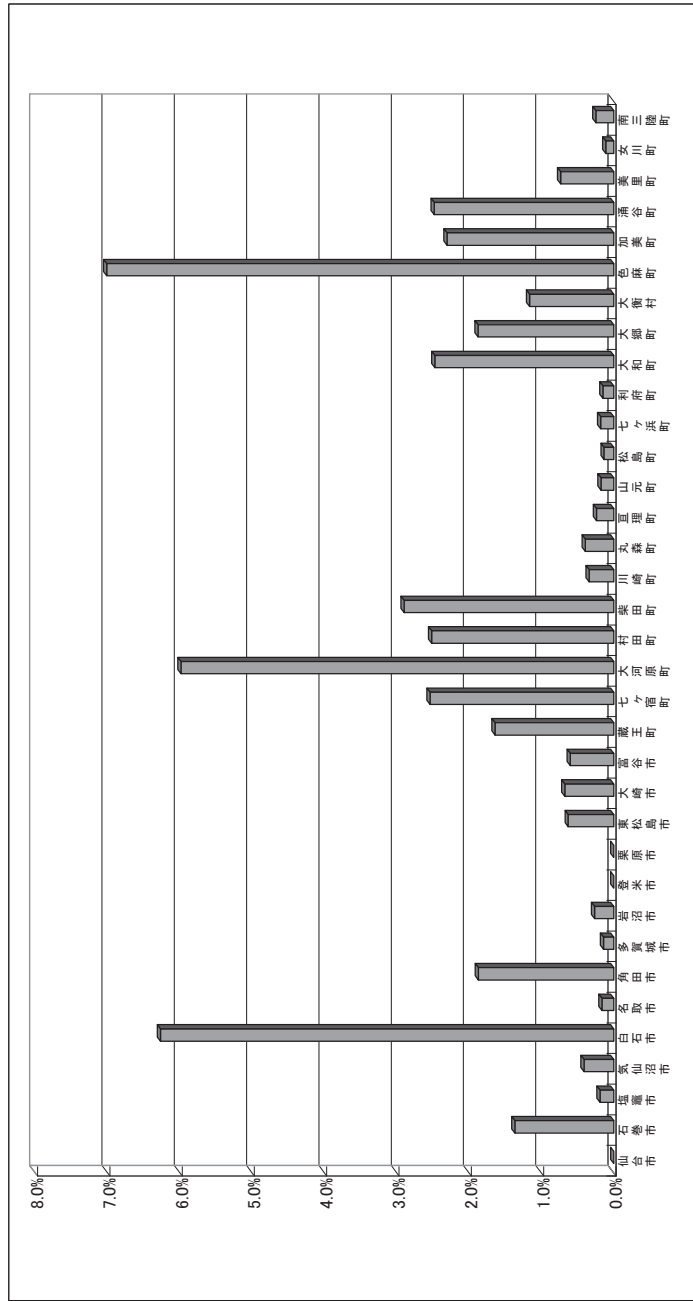

⑥ 各団体の実質公債費比率の分子(基準財政需要額に算入された公債費控除前)に占めるG+G'~L各々の割合  
 G+G' 公債費充当一般財源等額(繰上償還額及び満期一括償還地方債の元金に係る分を除く)+特定財源として控除された都市計画税収入  
 H 満期一括償還地方債の1年当たりの元金償還金に相当するもの(年度割相当額)等  
 I 公営企業に要する経費の財源とする地方債の償還の財源に充てたと認められる繰入金  
 J 一部事務組合等の起こした地方債に充てたと認められる補助金又は負担金  
 K 公債費に準ずる債務負担行為に係るもの  
 L 一時借入金の利子

| 区分   | G+G'の割合 | Hの割合  | Iの割合  | Jの割合  | Kの割合 | Lの割合 |
|------|---------|-------|-------|-------|------|------|
| 市町村名 |         |       |       |       |      |      |
| 仙台市  | 44.7%   | 35.9% | 13.7% | -     | 2.8% | 0.0% |
| 石巻市  | 64.5%   | -     | 30.6% | 4.9%  | 0.1% | -    |
| 塩竈市  | 60.2%   | -     | 39.0% | 0.6%  | 0.2% | -    |
| 気仙沼市 | 64.9%   | -     | 33.6% | 1.5%  | 0.0% | -    |
| 白石市  | 56.3%   | -     | 18.0% | 25.7% | 0.0% | -    |
| 名取市  | 78.3%   | -     | 16.8% | 0.7%  | 4.2% | -    |
| 角田市  | 57.4%   | -     | 35.9% | 6.7%  | 0.0% | -    |
| 多賀城市 | 63.3%   | -     | 36.1% | 0.5%  | 0.1% | -    |
| 岩手市  | 55.5%   | -     | 43.2% | 1.4%  | 0.0% | -    |
| 登米市  | 65.5%   | 1.6%  | 32.5% | -     | 0.4% | -    |
| 栗原市  | 66.1%   | 1.2%  | 30.9% | -     | 1.8% | -    |
| 東松島市 | 63.4%   | -     | 32.6% | 2.5%  | 1.4% | -    |
| 大崎市  | 65.7%   | -     | 31.1% | 2.2%  | 0.9% | 0.0% |
| 富谷市  | 74.5%   | -     | 17.4% | 7.3%  | 0.8% | -    |
| 蔵王町  | 62.5%   | -     | 29.3% | 7.9%  | 0.3% | -    |
| 七ヶ宿町 | 66.3%   | -     | 23.4% | 10.3% | 0.0% | -    |
| 大河原町 | 49.2%   | -     | 21.4% | 29.4% | -    | -    |
| 村田町  | 72.6%   | -     | 19.4% | 8.0%  | 0.0% | -    |
| 柴田町  | 67.2%   | -     | 21.3% | 11.2% | 0.3% | -    |
| 川崎町  | 49.1%   | -     | 49.0% | 1.9%  | 0.0% | -    |
| 丸森町  | 62.5%   | -     | 36.1% | 1.1%  | 0.3% | -    |
| 亘理町  | 58.0%   | -     | 40.9% | 1.1%  | -    | -    |
| 山元町  | 59.2%   | -     | 40.1% | 0.8%  | -    | -    |
| 松島町  | 74.3%   | -     | 25.0% | 0.6%  | 0.0% | -    |
| 七ヶ浜町 | 59.1%   | -     | 39.6% | 1.1%  | 0.2% | -    |
| 利府町  | 95.6%   | -     | 3.4%  | 0.7%  | 0.3% | -    |
| 大和町  | 55.0%   | -     | 28.1% | 16.8% | -    | -    |
| 大郷町  | 62.5%   | -     | 29.5% | 7.9%  | 0.1% | -    |
| 大衡村  | 69.1%   | -     | 25.3% | 5.3%  | 0.2% | -    |
| 色麻町  | 45.6%   | -     | 28.7% | 25.7% | 0.0% | -    |
| 加美町  | 72.1%   | -     | 20.2% | 7.3%  | 0.5% | -    |
| 涌谷町  | 53.8%   | 1.2%  | 35.8% | 9.1%  | 0.0% | 0.0% |
| 美里町  | 72.0%   | -     | 25.3% | 2.4%  | 0.3% | -    |
| 女川町  | 54.2%   | -     | 45.1% | 0.7%  | -    | -    |
| 南三陸町 | 80.8%   | -     | 18.0% | 1.1%  | 0.1% | -    |

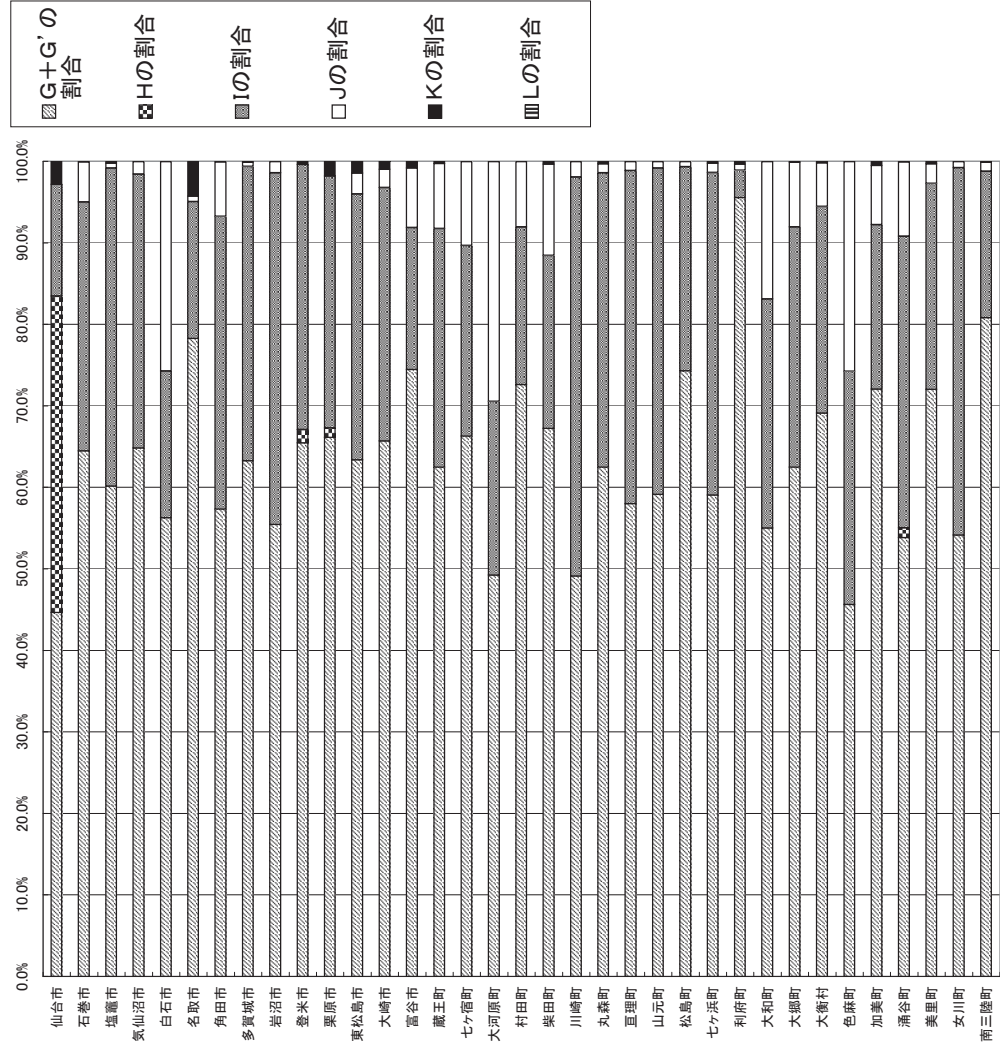

さらに、実質公債費比率は、加算要素である公債費などをそのまま反映しているものではなく、地方交付税の算定基礎となった算入公債費等も大きく影響している。この状況を表したのが⑦及び⑧である。

⑦ 基準財政需要額に算入された公債費(D～F)の合計 / 基準財政規模(A～C)の合計  
各団体において、基準財政需要額に算入されたとして分子・分母から控除された元利償還金及び準元利償還金を分析する。

| 区<br>分 | D～Fの合計     | A～Cの合計      | D～Fの合計<br>/<br>A～Cの合計 |
|--------|------------|-------------|-----------------------|
| 市町村名   |            |             |                       |
| 仙台市    | 35,157,417 | 276,712,919 | 12.7%                 |
| 石巻市    | 6,125,165  | 39,321,082  | 15.6%                 |
| 塩竈市    | 2,214,824  | 12,147,920  | 18.2%                 |
| 塩竈市    | 2,551,505  | 18,062,879  | 14.1%                 |
| 白石市    | 1,311,592  | 9,343,260   | 14.0%                 |
| 名取市    | 2,469,051  | 15,776,978  | 15.6%                 |
| 角田市    | 1,122,981  | 7,786,807   | 14.4%                 |
| 多賀城市   | 1,934,113  | 12,443,051  | 15.5%                 |
| 岩沼市    | 1,131,098  | 9,295,101   | 12.2%                 |
| 登米市    | 4,610,755  | 26,996,376  | 17.1%                 |
| 栗原市    | 5,461,613  | 27,483,146  | 19.9%                 |
| 東松島市   | 1,587,032  | 9,941,012   | 16.0%                 |
| 大崎市    | 6,422,158  | 36,155,393  | 17.8%                 |
| 富谷市    | 845,556    | 9,186,043   | 9.2%                  |
| 蔵王町    | 545,137    | 3,968,924   | 13.7%                 |
| 七ヶ宿町   | 231,508    | 1,477,847   | 15.7%                 |
| 大河原町   | 732,466    | 5,039,722   | 14.5%                 |
| 村田町    | 545,217    | 3,595,251   | 15.2%                 |
| 柴田町    | 1,216,332  | 7,901,991   | 15.4%                 |
| 川崎町    | 414,495    | 3,342,439   | 12.4%                 |
| 丸森町    | 925,193    | 5,136,950   | 18.0%                 |
| 亘理町    | 902,246    | 7,129,862   | 12.7%                 |
| 山元町    | 498,517    | 4,000,518   | 12.5%                 |
| 松島町    | 523,920    | 3,879,421   | 13.5%                 |
| 七ヶ浜町   | 471,096    | 4,117,600   | 11.4%                 |
| 利府町    | 736,205    | 6,849,106   | 10.7%                 |
| 大和町    | 786,449    | 7,417,615   | 10.6%                 |
| 大郷町    | 355,543    | 2,889,006   | 12.3%                 |
| 大衡村    | 347,196    | 2,517,384   | 13.8%                 |
| 色麻町    | 411,937    | 2,929,205   | 14.1%                 |
| 加美町    | 1,662,253  | 8,808,625   | 18.9%                 |
| 涌谷町    | 659,500    | 4,704,084   | 14.0%                 |
| 美里町    | 1,190,453  | 6,968,217   | 17.1%                 |
| 女川町    | 350,986    | 3,513,470   | 10.0%                 |
| 南三陸町   | 699,683    | 5,173,370   | 13.5%                 |

(単位:千円)

■「基準財政需要額に算入された公債費(D～F)の合計 / 基準財政規模(A～C)の合計」の市町村比較  
基準財政規模に対して、基準財政需要額に算入されたとして分子・分母から控除された元利償還金及び準元利償還金が多い団体の数値が大きくなっている。

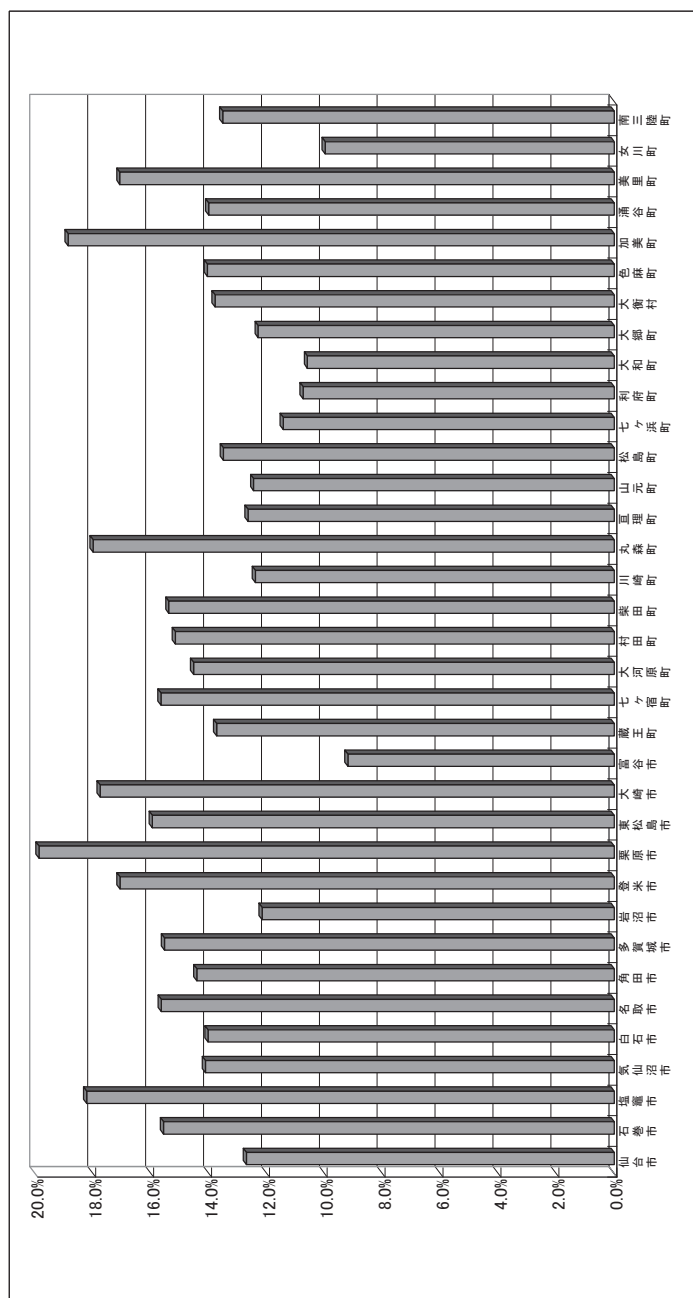

⑧ 実質公債費比率に係る公債費・算入公債費の構成分析

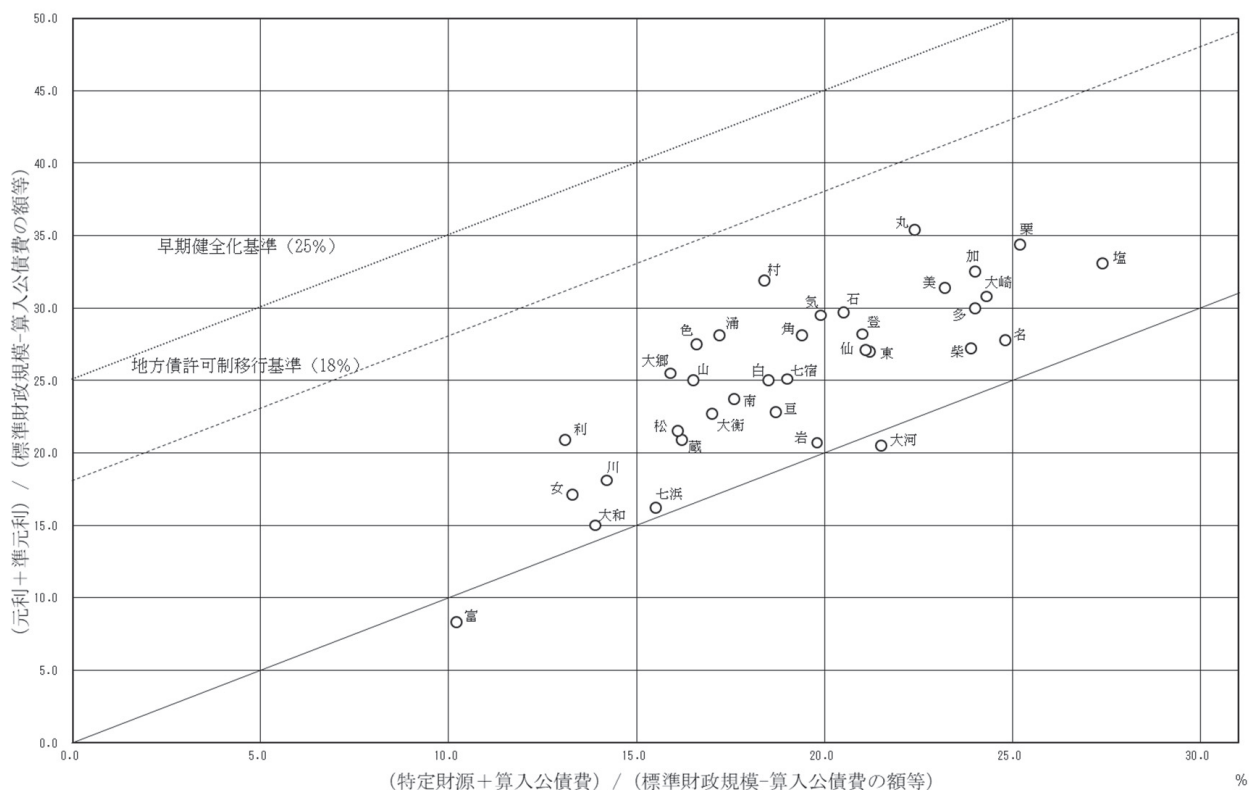

縦軸には加算要素である元利償還金と公営企業繰入金などの準元利償還金の、標準財政規模（基準財政需要額に算入された公債費控除後）に対する割合をとり、横軸には特定財源と算入公債費の額の合計値の、標準財政規模（基準財政需要額に算入された公債費控除後）に対する割合をとっている。分母が共通なので、縦軸値マイナス横軸値が実質公債費比率となる。

これによると、実質公債費比率の比率そのものが同程度であっても、加算要素の構成、特定財源及び算入公債費の状況などに違いが出ていることが分かる。

2 将来負担比率

将来負担比率については、一般会計等、公営企業及び一部事務組合等の地方債残高のほか、退職手当負担見込額や土地開発公社負担見込額といった将来負担額を増加させる要素（以下「加算要素」という。）の大小だけでなく、将来負担額に充当可能な基金の額、特定財源の額及び基準財政需要額算入見込額といった将来負担額から控除する要素（以下「控除要素」という。）の大小が、算定結果に大きく影響する。

(1) 分子の加算要素・控除要素の分析

次ページ以降、①で加算要素の額及び対分母比について、②で控除要素の額及び対分母比について一覧で示し、③～⑨では加算要素について、⑩～⑬では控除要素について、対分母比をグラフで示している。



① 分子の加算要素の対分母比

将来負担比率の分子のうち加算要素となるものをA地方債現在高、B債務負担行為支出予定額、C公営企業債等繰入見込額、D組合負担等見込額、E退職手当負担見込額、F土地公社負担見込額、G三七ク等負担見込額、H組合連結実質赤字額負担見込額の構成要素に分け、それぞれ分母に対する大きさを算出した結果は以下のとおりである。

※将来負担比率の分子のうち加算要素となる連結実質赤字額のある団体はないため、ここでは記載を省略している。

|      | 分子（加算要素） |            |      |             |        |           |        |            |       |    | 分母（構成要素） |         |      |             |            | 分母          |    |             |            |            |            |
|------|----------|------------|------|-------------|--------|-----------|--------|------------|-------|----|----------|---------|------|-------------|------------|-------------|----|-------------|------------|------------|------------|
|      | A        |            | B    |             | C      |           | D      |            | E     |    | F        |         | G    |             | H          |             | O  |             | P          |            |            |
|      | 対分母比     | 金額         | 対分母比 | 金額          | 対分母比   | 金額        | 対分母比   | 金額         | 対分母比  | 金額 | 対分母比     | 金額      | 対分母比 | 金額          | 対分母比       |             | 金額 | 対分母比        | 金額         | 対分母比       | 金額         |
| 仙台市  | 363.7%   | 17,782,698 | 7.4% | 101,510,046 | 42.0%  | 0         | -      | 90,131,881 | 37.3% | 0  | 0        | 347,346 | 0.1% | 276,712,919 | 35,157,417 | 241,555,502 | 0  | 276,712,919 | 35,157,417 | 33,195,917 | 6,683,826  |
| 石巻市  | 232.9%   | 0          | -    | 37,847,603  | 114.0% | 2,388,623 | 7.2%   | 9,149,426  | 27.6% | 0  | 0        | 76,701  | 0.2% | 39,321,082  | 6,125,165  | 33,195,917  | 0  | 39,321,082  | 6,125,165  | 9,832,699  | 10,908,938 |
| 塩竈市  | 189.4%   | 8,125      | 0.1% | 15,575,154  | 156.9% | 142,197   | 1.4%   | 3,800,372  | 28.3% | 0  | 0        | 31,290  | 0.3% | 12,147,520  | 2,214,824  | 9,832,699   | 0  | 12,147,520  | 2,214,824  | 15,511,374 | 8,164,003  |
| 気仙沼市 | 255.8%   | 80,000     | 0.5% | 14,183,554  | 91.4%  | 256,016   | 1.7%   | 4,586,858  | 29.6% | 0  | 0        | 19,128  | 0.1% | 18,062,879  | 2,551,505  | 15,511,374  | 0  | 18,062,879  | 2,551,505  | 8,031,668  | 13,307,927 |
| 白石市  | 132.1%   | 0          | -    | 5,715,413   | 71.2%  | 4,893,952 | 60.9%  | 2,686,231  | 33.4% | 0  | 0        | 3,572   | 0.0% | 9,343,260   | 1,311,592  | 8,031,668   | 0  | 9,343,260   | 1,311,592  | 15,776,978 | 2,469,051  |
| 名取市  | 228.0%   | 722,141    | 5.4% | 7,569,173   | 56.9%  | 166,271   | 1.2%   | 2,481,348  | 18.6% | 0  | 0        | 5,725   | 0.0% | 15,776,978  | 2,469,051  | 13,307,927  | 0  | 15,776,978  | 2,469,051  | 6,683,826  | 10,908,938 |
| 角田市  | 221.8%   | 0          | -    | 9,216,057   | 138.3% | 1,770,027 | 26.6%  | 1,878,686  | 28.2% | 0  | 0        | 153,410 | 2.3% | 7,786,807   | 1,122,981  | 6,683,826   | 0  | 7,786,807   | 1,122,981  | 8,164,003  | 22,385,621 |
| 多賀城市 | 235.0%   | 4,201      | 0.0% | 11,948,988  | 113.7% | 126,304   | 1.2%   | 1,158,471  | 11.0% | 0  | 0        | 5,219   | 0.0% | 12,443,051  | 1,934,113  | 10,908,938  | 0  | 12,443,051  | 1,934,113  | 8,164,003  | 22,385,621 |
| 岩沼市  | 140.4%   | 0          | -    | 3,033,290   | 37.2%  | 271,706   | 3.3%   | 1,703,276  | 20.9% | 0  | 0        | 22,302  | 0.3% | 9,295,101   | 1,131,098  | 8,164,003   | 0  | 9,295,101   | 1,131,098  | 6,683,826  | 10,908,938 |
| 磐城市  | 229.4%   | 35,528     | 0.2% | 32,356,118  | 144.5% | 0         | -      | 6,029,661  | 26.9% | 0  | 0        | 13,425  | 0.1% | 26,996,376  | 4,610,755  | 22,385,621  | 0  | 26,996,376  | 4,610,755  | 8,164,003  | 22,385,621 |
| 栗原市  | 217.0%   | 241,393    | 1.1% | 30,379,808  | 138.0% | 0         | -      | 9,400,750  | 42.7% | 0  | 0        | 7,244   | 0.0% | 27,483,146  | 5,461,613  | 22,385,621  | 0  | 27,483,146  | 5,461,613  | 8,164,003  | 22,385,621 |
| 東松島市 | 180.8%   | 388,068    | 4.6% | 8,041,653   | 96.3%  | 202,483   | 2.4%   | 2,054,059  | 24.6% | 0  | 0        | 9,617   | 0.1% | 9,941,012   | 1,587,032  | 8,353,980   | 0  | 9,941,012   | 1,587,032  | 8,353,980  | 29,733,235 |
| 大崎市  | 241.3%   | 139,945    | 0.5% | 37,945,101  | 127.6% | 1,272,624 | 4.3%   | 6,000,770  | 20.2% | 0  | 0        | 12,999  | 0.0% | 36,155,393  | 6,422,158  | 29,733,235  | 0  | 36,155,393  | 6,422,158  | 8,353,980  | 29,733,235 |
| 富谷市  | 78.8%    | 0          | -    | 529,761     | 6.4%   | 384,874   | 4.4%   | 0          | 0     | 0  | 0        | 0       | 0    | 9,186,043   | 845,556    | 8,353,980   | 0  | 9,186,043   | 845,556    | 8,353,980  | 29,733,235 |
| 蔵王町  | 124.3%   | 692        | 0.0% | 2,195,146   | 64.1%  | 798,043   | 23.3%  | 732,672    | 21.4% | 0  | 0        | 566     | 0.0% | 3,968,924   | 545,137    | 3,423,787   | 0  | 3,968,924   | 545,137    | 8,353,980  | 29,733,235 |
| 七ヶ宿町 | 166.3%   | 0          | -    | 41,767      | 33.5%  | 323,678   | 26.0%  | 393,471    | 31.6% | 0  | 0        | 0       | 0    | 1,477,847   | 231,508    | 1,246,339   | 0  | 1,477,847   | 231,508    | 8,353,980  | 29,733,235 |
| 大河原町 | 151.6%   | 0          | -    | 1,628,457   | 37.8%  | 4,743,192 | 110.1% | 882,709    | 20.5% | 0  | 0        | 0       | 0    | 5,039,722   | 732,466    | 4,307,256   | 0  | 5,039,722   | 732,466    | 8,353,980  | 29,733,235 |
| 村田町  | 213.7%   | 0          | -    | 1,612,208   | 52.9%  | 1,251,425 | 41.0%  | 685,448    | 22.5% | 0  | 0        | 0       | 0    | 3,595,251   | 545,217    | 3,050,034   | 0  | 3,595,251   | 545,217    | 8,353,980  | 29,733,235 |
| 柴田町  | 218.4%   | 44,343     | 0.7% | 3,569,337   | 53.4%  | 3,308,625 | 49.5%  | 1,811,272  | 27.1% | 0  | 0        | 5,747   | 0.1% | 7,901,991   | 1,216,332  | 6,685,659   | 0  | 7,901,991   | 1,216,332  | 8,353,980  | 29,733,235 |
| 川崎町  | 79.5%    | 0          | -    | 1,973,709   | 67.4%  | 184,773   | 6.3%   | 800,465    | 27.3% | 0  | 0        | 2,364   | 0.1% | 3,342,439   | 414,495    | 2,927,944   | 0  | 3,342,439   | 414,495    | 8,353,980  | 29,733,235 |
| 丸森町  | 191.1%   | 4,318      | 0.1% | 3,255,021   | 77.3%  | 284,445   | 6.3%   | 1,700,483  | 40.4% | 0  | 0        | 0       | 0    | 5,136,950   | 925,193    | 4,211,757   | 0  | 5,136,950   | 925,193    | 8,353,980  | 29,733,235 |
| 亶理町  | 158.9%   | 150        | 0.0% | 6,147,002   | 98.7%  | 114,823   | 1.8%   | 1,378,372  | 22.1% | 0  | 0        | 0       | 0    | 7,129,862   | 902,246    | 6,227,616   | 0  | 7,129,862   | 902,246    | 8,353,980  | 29,733,235 |
| 山元町  | 205.6%   | 0          | -    | 4,231,395   | 120.8% | 49,287    | 1.4%   | 998,140    | 28.5% | 0  | 0        | 0       | 0    | 4,000,518   | 498,517    | 3,502,001   | 0  | 4,000,518   | 498,517    | 8,353,980  | 29,733,235 |
| 松島町  | 168.7%   | 15,528     | 0.5% | 3,418,122   | 101.9% | 33,458    | 1.0%   | 897,319    | 26.7% | 0  | 0        | 0       | 0    | 3,879,421   | 523,920    | 3,355,501   | 0  | 3,879,421   | 523,920    | 8,353,980  | 29,733,235 |
| 七ヶ浜町 | 200.5%   | 4,781      | 0.1% | 2,758,339   | 75.6%  | 49,351    | 1.4%   | 563,216    | 16.0% | 0  | 0        | 0       | 0    | 4,117,600   | 471,096    | 3,646,504   | 0  | 4,117,600   | 471,096    | 8,353,980  | 29,733,235 |
| 利府町  | 75.8%    | 0          | -    | 637,734     | 10.4%  | 66,916    | 1.1%   | 66,916     | 1.1%  | 0  | 0        | 0       | 0    | 6,949,106   | 736,205    | 6,112,901   | 0  | 6,949,106   | 736,205    | 8,353,980  | 29,733,235 |
| 大和町  | 173.0%   | 0          | -    | 3,207,233   | 48.4%  | 1,480,276 | 22.0%  | 763,281    | 11.5% | 0  | 0        | 0       | 0    | 7,417,615   | 786,449    | 6,631,166   | 0  | 7,417,615   | 786,449    | 8,353,980  | 29,733,235 |
| 大郷町  | 173.0%   | 0          | -    | 1,293,325   | 51.0%  | 536,608   | 21.2%  | 647,939    | 25.6% | 0  | 0        | 0       | 0    | 2,889,006   | 355,543    | 2,533,463   | 0  | 2,889,006   | 355,543    | 8,353,980  | 29,733,235 |
| 大衡村  | 163.1%   | 0          | -    | 1,162,046   | 53.5%  | 513,689   | 23.7%  | 432,410    | 19.9% | 0  | 0        | 0       | 0    | 2,517,384   | 347,196    | 2,170,188   | 0  | 2,517,384   | 347,196    | 8,353,980  | 29,733,235 |
| 色麻町  | 157.7%   | 0          | -    | 2,240,581   | 89.0%  | 1,494,423 | 59.0%  | 645,129    | 25.6% | 0  | 0        | 0       | 0    | 2,929,205   | 411,937    | 2,517,268   | 0  | 2,929,205   | 411,937    | 8,353,980  | 29,733,235 |
| 加美町  | 192.5%   | 59,923     | 0.8% | 5,689,460   | 79.5%  | 1,521,059 | 21.3%  | 2,603,505  | 36.4% | 0  | 0        | 0       | 0    | 8,808,625   | 1,662,253  | 7,146,372   | 0  | 8,808,625   | 1,662,253  | 8,353,980  | 29,733,235 |
| 涌谷町  | 161.5%   | 0          | -    | 4,298,628   | 106.3% | 527,977   | 13.1%  | 2,187,941  | 5.4%  | 0  | 0        | 0       | 0    | 4,704,084   | 659,500    | 4,044,584   | 0  | 4,704,084   | 659,500    | 8,353,980  | 29,733,235 |
| 美里町  | 190.6%   | 0          | -    | 6,711,520   | 116.2% | 166,861   | 2.9%   | 2,053,375  | 35.5% | 0  | 0        | 0       | 0    | 6,968,217   | 1,190,453  | 5,777,764   | 0  | 6,968,217   | 1,190,453  | 8,353,980  | 29,733,235 |
| 大川町  | 183.0%   | 0          | -    | 2,858,618   | 90.4%  | 283,318   | 2.9%   | 739,671    | 23.4% | 0  | 0        | 0       | 0    | 3,513,470   | 350,966    | 3,162,484   | 0  | 3,513,470   | 350,966    | 8,353,980  | 29,733,235 |
| 南三陸町 | 294.8%   | 0          | -    | 1,727,913   | 38.6%  | 49,462    | 1.1%   | 797,169    | 17.8% | 0  | 0        | 0       | 0    | 5,173,370   | 699,683    | 4,473,687   | 0  | 5,173,370   | 699,683    | 8,353,980  | 29,733,235 |

② 分子の控除要素の対母比

将来負担比率の分子のうち控除要素となるものをI(充当可能基金、J特定歳入(都市計画税除く)、K都市計画税、L基準財政需要額算入見込額の構成要素に分け、それぞれ分母に対する大きさを算出した結果は以下のとおりである。

|      | 分子(控除要素)    |        |            |        |            |       |            |        |               |        | 分子加算要素(A~H)計 |        |              | 分子控除要素(I~L)計 |       |     | 分子 |  | 将来負担比率<br>(M-N)<br>/(O-P) |
|------|-------------|--------|------------|--------|------------|-------|------------|--------|---------------|--------|--------------|--------|--------------|--------------|-------|-----|----|--|---------------------------|
|      | I           |        | J          |        | K          |       | L          |        | M             |        | N            |        | O            |              | P     |     |    |  |                           |
|      | 対母比         | 対母比    | 対母比        | 対母比    | 対母比        | 対母比   | 対母比        | 対母比    | 対母比           | 対母比    | 対母比          | 対母比    | 対母比          | 対母比          | 対母比   | 対母比 |    |  |                           |
| 仙台市  | 238,791,260 | 98.9%  | 43,595,073 | 18.0%  | 85,244,990 | 36.9% | 51,003,170 | 21.1%  | 1,088,404,343 | 450.6% | 881,663,025  | 365.0% | 206,741,318  | 85.5%        | 18.6% | ※   |    |  |                           |
| 石巻市  | 39,447,018  | 118.6% | 21,144,271 | 63.7%  | 2,294,939  | 6.9%  | 70,081,925 | 211.1% | 126,784,019   | 381.9% | 132,968,213  | 400.6% | ▲ 6,184,194  | -9.3%        | ※     |     |    |  |                           |
| 塩竈市  | 7,414,864   | 74.7%  | 2,843,566  | 28.6%  | 3,720,416  | 37.5% | 25,319,518 | 254.9% | 38,366,155    | 386.3% | 39,298,364   | 395.6% | ▲ 932,209    | -37.9%       | ※     |     |    |  |                           |
| 気仙沼市 | 26,349,082  | 169.9% | 10,912,077 | 70.3%  | 563,436    | 3.6%  | 26,857,246 | 173.1% | 58,797,125    | 379.1% | 64,681,841   | 417.0% | ▲ 5,884,716  | -3.8%        | ※     |     |    |  |                           |
| 白石市  | 7,251,296   | 90.3%  | 181,235    | 2.3%   | 979,664    | 12.2% | 15,808,534 | 196.8% | 23,907,950    | 297.7% | 24,220,729   | 301.6% | ▲ 312,779    | -14.6%       | ※     |     |    |  |                           |
| 名取市  | 12,859,824  | 96.6%  | 1,274,223  | 9.6%   | 4,134,879  | 31.1% | 24,971,550 | 187.0% | 41,285,787    | 310.2% | 43,240,476   | 324.9% | ▲ 1,954,689  | 105.2%       | ※     |     |    |  |                           |
| 角田市  | 3,240,362   | 48.6%  | 55,169     | 0.8%   | 2,560,733  | 38.4% | 14,924,254 | 224.0% | 27,797,168    | 417.1% | 20,780,518   | 311.8% | 7,016,650    | -9.3%        | ※     |     |    |  |                           |
| 多賀城市 | 9,595,039   | 91.3%  | 2,997,912  | 28.5%  | 3,544,609  | 33.7% | 22,910,376 | 218.0% | 37,940,364    | 361.0% | 39,047,936   | 371.6% | ▲ 1,107,572  | 95.7%        | ※     |     |    |  |                           |
| 岩沼市  | 8,705,864   | 106.6% | 1,942,958  | 23.8%  | 1,514,726  | 18.6% | 12,401,340 | 151.9% | 16,929,940    | 207.4% | 24,564,888   | 300.9% | ▲ 7,634,948  | 47.2%        | ※     |     |    |  |                           |
| 登米市  | 14,214,271  | 63.5%  | 784,354    | 3.5%   | 0          | 0     | 53,357,213 | 238.4% | 89,785,966    | 401.1% | 68,355,838   | 305.4% | 21,430,128   | -35.2%       | ※     |     |    |  |                           |
| 栗原市  | 21,769,642  | 98.8%  | 361,845    | 1.6%   | 0          | 0     | 55,286,288 | 251.1% | 87,825,748    | 398.8% | 77,417,775   | 351.6% | 10,407,973   | 28.8%        | ※     |     |    |  |                           |
| 東松島市 | 11,030,503  | 132.0% | 3,337,598  | 40.0%  | 0          | 0     | 14,377,101 | 172.1% | 25,797,212    | 308.8% | 28,745,202   | 344.1% | ▲ 2,947,990  | -132.5%      | ※     |     |    |  |                           |
| 大崎市  | 18,604,853  | 62.6%  | 2,683,151  | 9.0%   | 9,389,872  | 31.6% | 77,861,895 | 261.9% | 117,119,035   | 393.9% | 108,538,771  | 365.0% | 8,579,264    | -123.0%      | ※     |     |    |  |                           |
| 富谷市  | 9,130,583   | 109.5% | 131,813    | 1.6%   | 0          | 0     | 9,257,576  | 111.0% | 7,465,894     | 89.5%  | 18,519,972   | 222.0% | ▲ 11,054,078 | 32.5%        | ※     |     |    |  |                           |
| 蔵王町  | 2,546,198   | 74.4%  | 38,573     | 1.1%   | 0          | 0     | 5,514,073  | 161.1% | 7,983,598     | 233.2% | 8,098,844    | 236.5% | ▲ 115,246    | 129.7%       | ※     |     |    |  |                           |
| 七ヶ宿町 | 2,598,842   | 208.5% | 22,720     | 1.8%   | 0          | 0     | 2,119,428  | 170.1% | 3,207,349     | 257.3% | 4,740,990    | 380.4% | ▲ 1,533,641  | 30.3%        | ※     |     |    |  |                           |
| 大河原町 | 3,524,361   | 81.8%  | 191,580    | 4.4%   | 597,667    | 13.9% | 8,356,104  | 194.0% | 14,071,244    | 326.7% | 12,668,612   | 290.4% | 1,401,632    | -38.1%       | ※     |     |    |  |                           |
| 村田町  | 855,451     | 28.0%  | 92,348     | 3.0%   | 0          | 0     | 5,271,290  | 172.8% | 10,176,420    | 333.6% | 6,219,099    | 203.9% | 3,957,331    | 80.1%        | ※     |     |    |  |                           |
| 柴田町  | 3,628,836   | 54.3%  | 2,212,831  | 33.1%  | 2,842,702  | 42.5% | 12,871,597 | 192.5% | 23,566,860    | 352.8% | 21,555,966   | 322.4% | 2,030,894    | -62.6%       | ※     |     |    |  |                           |
| 川崎町  | 2,451,154   | 83.7%  | 4,808      | 0.2%   | 0          | 0     | 3,950,433  | 134.9% | 5,290,124     | 180.7% | 6,406,395    | 218.8% | ▲ 1,116,271  | -178.0%      | ※     |     |    |  |                           |
| 丸森町  | 2,590,694   | 61.5%  | 15,155     | 0.4%   | 0          | 0     | 7,291,019  | 173.1% | 13,274,220    | 315.2% | 9,896,888    | 235.0% | 3,377,352    | 28.7%        | ※     |     |    |  |                           |
| 亘理町  | 6,338,331   | 101.8% | 2,032,834  | 32.6%  | 1,825,690  | 29.3% | 11,240,568 | 180.5% | 17,535,626    | 281.6% | 21,437,313   | 344.2% | ▲ 3,901,687  | 6.0%         | ※     |     |    |  |                           |
| 山元町  | 9,917,196   | 283.2% | 1,921,387  | 54.9%  | 0          | 0     | 6,898,883  | 197.0% | 12,479,396    | 356.4% | 18,737,466   | 535.1% | ▲ 6,258,070  | 8.2%         | ※     |     |    |  |                           |
| 松島町  | 3,047,940   | 90.8%  | 199,522    | 5.9%   | 147,355    | 4.4%  | 5,666,609  | 168.9% | 10,025,721    | 298.8% | 9,061,626    | 270.1% | 964,095      | -86.5%       | ※     |     |    |  |                           |
| 七ヶ浜町 | 4,080,227   | 111.9% | 320,971    | 8.8%   | 935,077    | 25.6% | 6,186,780  | 169.7% | 8,367,607     | 229.5% | 11,523,055   | 316.0% | ▲ 3,155,448  | -81.7%       | ※     |     |    |  |                           |
| 利府町  | 3,000,480   | 49.1%  | 682,864    | 11.2%  | 0          | 0     | 8,913,489  | 145.8% | 12,966,360    | 212.1% | 12,596,833   | 206.1% | 369,527      | 8.2%         | ※     |     |    |  |                           |
| 大和町  | 5,428,095   | 81.9%  | 70,370     | 1.1%   | 2,528,594  | 38.1% | 7,849,391  | 118.4% | 10,454,035    | 157.7% | 15,876,450   | 238.4% | ▲ 5,422,419  | -12.6%       | ※     |     |    |  |                           |
| 大郷町  | 2,692,248   | 106.3% | 428,338    | 16.9%  | 0          | 0     | 3,530,646  | 139.4% | 6,859,726     | 270.8% | 6,851,232    | 262.5% | 208,494      | 109.4%       | ※     |     |    |  |                           |
| 大衡村  | 2,566,451   | 118.3% | 64,611     | 3.0%   | 0          | 0     | 3,291,978  | 151.7% | 5,648,351     | 260.3% | 5,923,040    | 272.9% | ▲ 274,689    | 47.7%        | ※     |     |    |  |                           |
| 色麻町  | 1,413,169   | 56.1%  | 94,526     | 3.8%   | 0          | 0     | 4,077,016  | 162.0% | 8,341,106     | 331.4% | 5,584,711    | 221.9% | 2,756,395    | 59.8%        | ※     |     |    |  |                           |
| 加美町  | 5,183,793   | 72.5%  | 489,498    | 6.6%   | 0          | 0     | 14,561,668 | 203.9% | 23,827,452    | 300.6% | 20,214,959   | 282.9% | 3,412,469    | 40.1%        | ※     |     |    |  |                           |
| 通商町  | 1,791,016   | 42.8%  | 343,305    | 8.5%   | 0          | 0     | 7,090,254  | 175.3% | 11,877,304    | 286.2% | 9,164,575    | 226.6% | 2,412,729    | -512.2%      | ※     |     |    |  |                           |
| 美里町  | 3,139,901   | 54.3%  | 393,962    | 6.8%   | 1,651,877  | 28.6% | 12,438,128 | 215.3% | 19,945,910    | 345.2% | 17,623,868   | 305.0% | 2,322,042    | -63.1%       | ※     |     |    |  |                           |
| 女川町  | 18,696,326  | 591.2% | 3,609,154  | 114.1% | 0          | 0     | 3,626,154  | 114.7% | 9,730,945     | 307.7% | 25,931,634   | 820.0% | ▲ 16,200,699 | 28.7%        | ※     |     |    |  |                           |
| 南三陸町 | 7,957,356   | 177.9% | 2,209,849  | 49.4%  | 0          | 0     | 7,973,555  | 178.2% | 15,316,832    | 342.4% | 18,140,760   | 405.5% | ▲ 2,823,929  |              |       |     |    |  |                           |

※左表中の「将来負担比率」のマイナス計  
上は参考値である。  
該当する団体の将来負担比率は、健全  
化法上「0(ゼロ)」である。

③ A 地方債現在高(分子の加算要素)の対分母比

|      |        |
|------|--------|
| 仙台市  | 363.7% |
| 石巻市  | 232.9% |
| 塩竈市  | 189.4% |
| 気仙沼市 | 255.8% |
| 白石市  | 132.1% |
| 名取市  | 228.0% |
| 角田市  | 221.8% |
| 多賀城市 | 235.0% |
| 岩沼市  | 140.4% |
| 登米市  | 229.4% |
| 栗原市  | 217.0% |
| 東松島市 | 180.8% |
| 大崎市  | 241.3% |
| 富谷市  | 78.8%  |
| 蔵王町  | 124.3% |
| 七ヶ宿町 | 166.3% |
| 大河原町 | 151.6% |
| 村田町  | 213.7% |
| 柴田町  | 218.4% |
| 川崎町  | 79.5%  |
| 丸森町  | 191.1% |
| 亶理町  | 158.9% |
| 山元町  | 205.6% |
| 松島町  | 168.7% |
| 七ヶ浜町 | 136.4% |
| 利府町  | 200.5% |
| 大和町  | 75.8%  |
| 大郷町  | 173.0% |
| 大衡村  | 163.1% |
| 色麻町  | 157.7% |
| 加美町  | 192.5% |
| 涌谷町  | 161.5% |
| 美里町  | 190.6% |
| 女川町  | 193.0% |
| 南三陸町 | 284.8% |

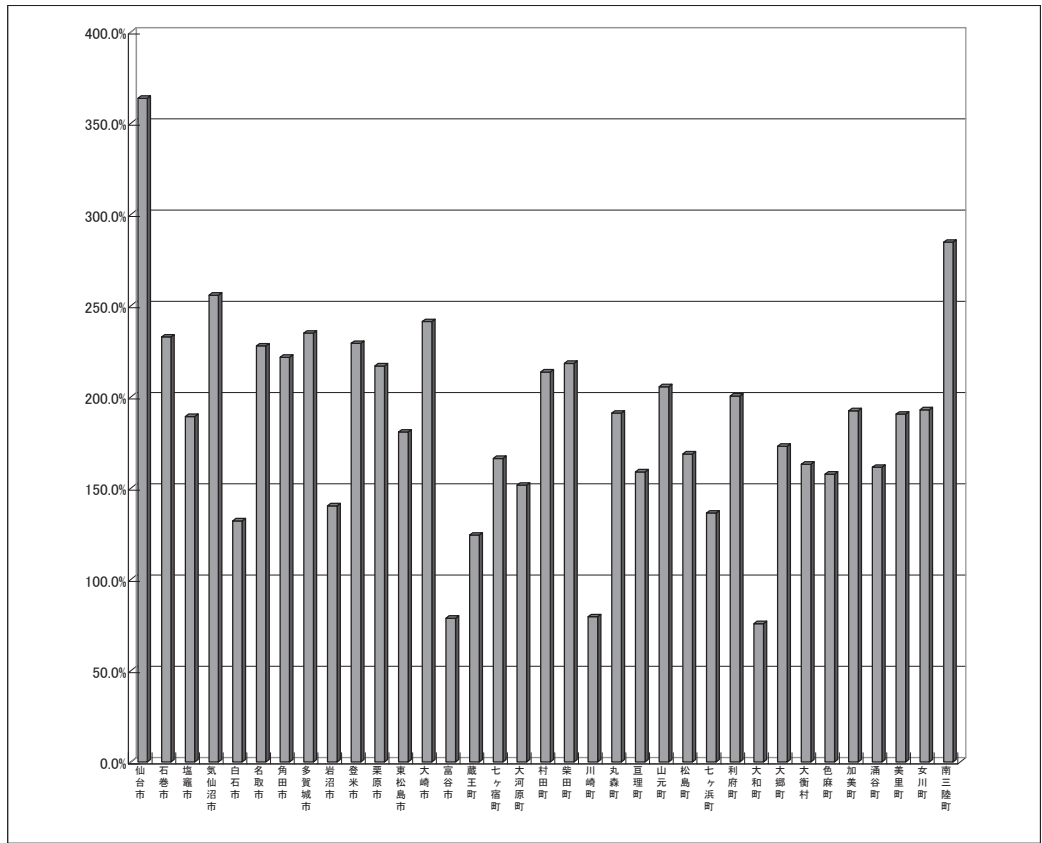

④ B 債務負担行為支出予定額(分子の加算要素)の対分母比

|      |      |
|------|------|
| 仙台市  | 7.4% |
| 石巻市  | -    |
| 塩竈市  | 0.1% |
| 気仙沼市 | 0.5% |
| 白石市  | -    |
| 名取市  | 5.4% |
| 角田市  | -    |
| 多賀城市 | 0.0% |
| 岩沼市  | -    |
| 登米市  | 0.2% |
| 栗原市  | 1.1% |
| 東松島市 | 4.6% |
| 大崎市  | 0.5% |
| 富谷市  | -    |
| 蔵王町  | 0.0% |
| 七ヶ宿町 | -    |
| 大河原町 | -    |
| 村田町  | -    |
| 柴田町  | 0.7% |
| 川崎町  | -    |
| 丸森町  | 0.1% |
| 亶理町  | 0.0% |
| 山元町  | -    |
| 松島町  | 0.5% |
| 七ヶ浜町 | 0.1% |
| 利府町  | 0.1% |
| 大和町  | -    |
| 大郷町  | -    |
| 大衡村  | -    |
| 色麻町  | -    |
| 加美町  | 0.8% |
| 涌谷町  | -    |
| 美里町  | -    |
| 女川町  | -    |
| 南三陸町 | -    |

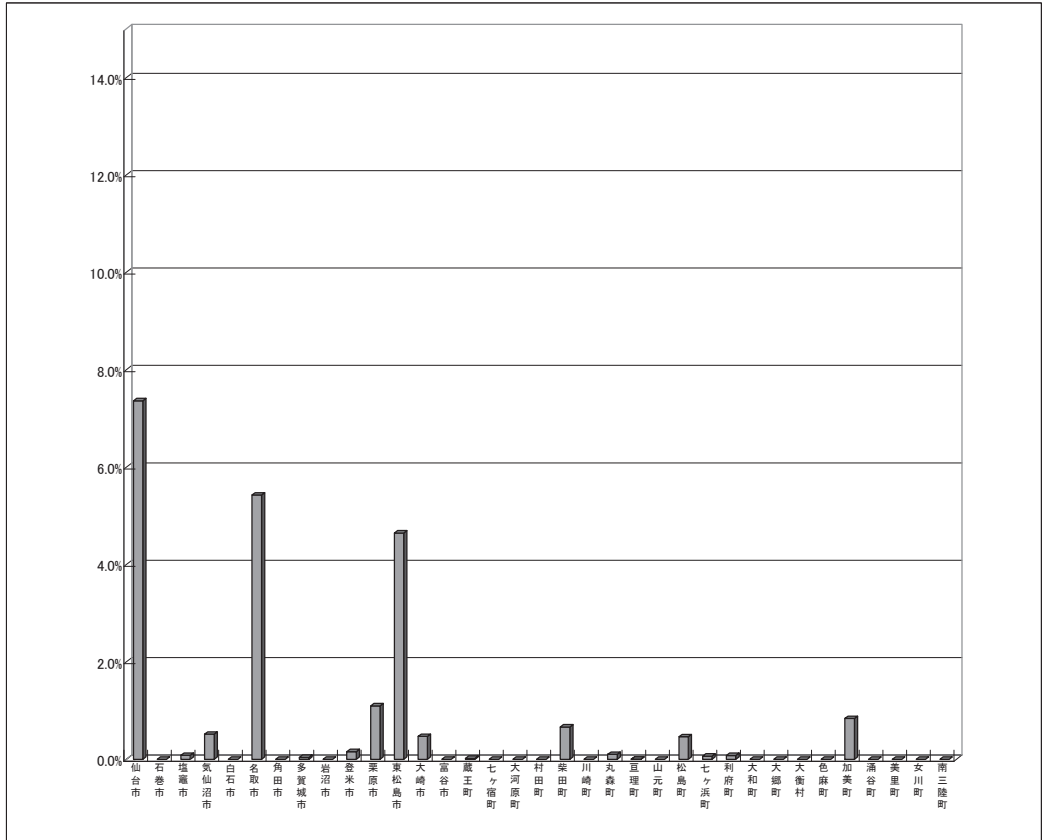

⑤ C 公営企業債等繰入見込額(分子の加算要素)の対分母比

|      |        |
|------|--------|
| 仙台市  | 42.0%  |
| 石巻市  | 114.0% |
| 塩竈市  | 156.8% |
| 気仙沼市 | 91.4%  |
| 白石市  | 71.2%  |
| 名取市  | 56.9%  |
| 角田市  | 138.3% |
| 多賀城市 | 113.7% |
| 岩沼市  | 37.2%  |
| 登米市  | 144.5% |
| 栗原市  | 138.0% |
| 東松島市 | 96.3%  |
| 大崎市  | 127.6% |
| 富谷市  | 6.4%   |
| 蔵王町  | 64.1%  |
| 七ヶ宿町 | 33.5%  |
| 大河原町 | 37.8%  |
| 村田町  | 52.9%  |
| 柴田町  | 53.4%  |
| 川崎町  | 67.4%  |
| 丸森町  | 77.3%  |
| 亘理町  | 98.7%  |
| 山元町  | 120.8% |
| 松島町  | 101.9% |
| 七ヶ浜町 | 75.6%  |
| 利府町  | 10.4%  |
| 大和町  | 48.4%  |
| 大郷町  | 51.0%  |
| 大衡村  | 53.5%  |
| 色麻町  | 89.0%  |
| 加美町  | 79.6%  |
| 涌谷町  | 106.3% |
| 美里町  | 116.2% |
| 女川町  | 90.4%  |
| 南三陸町 | 38.6%  |

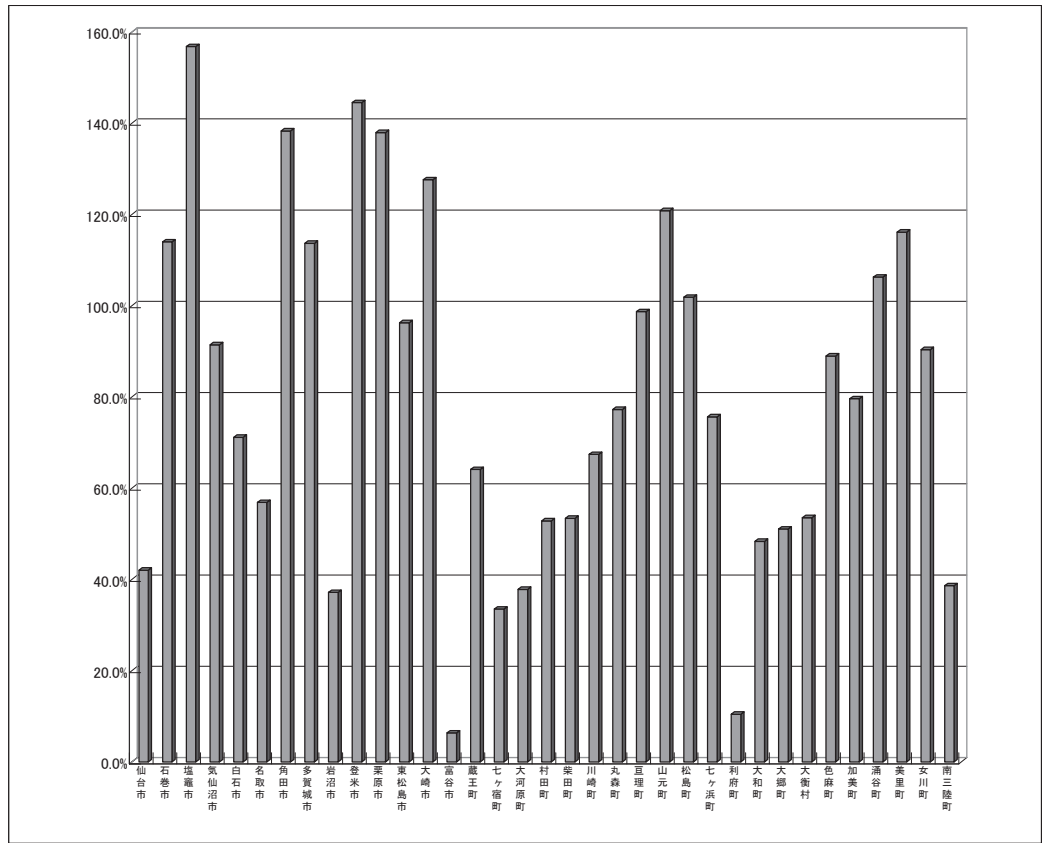

⑥ D 組合等負担見込額(分子の加算要素)の対分母比

|      |        |
|------|--------|
| 仙台市  | -      |
| 石巻市  | 7.2%   |
| 塩竈市  | 1.4%   |
| 気仙沼市 | 1.7%   |
| 白石市  | 60.9%  |
| 名取市  | 1.2%   |
| 角田市  | 26.6%  |
| 多賀城市 | 1.2%   |
| 岩沼市  | 3.3%   |
| 登米市  | -      |
| 栗原市  | -      |
| 東松島市 | 2.4%   |
| 大崎市  | 4.3%   |
| 富谷市  | 4.4%   |
| 蔵王町  | 23.3%  |
| 七ヶ宿町 | 26.0%  |
| 大河原町 | 110.1% |
| 村田町  | 41.0%  |
| 柴田町  | 49.5%  |
| 川崎町  | 6.3%   |
| 丸森町  | 6.3%   |
| 亘理町  | 1.8%   |
| 山元町  | 1.4%   |
| 松島町  | 1.0%   |
| 七ヶ浜町 | 1.4%   |
| 利府町  | 1.1%   |
| 大和町  | 22.0%  |
| 大郷町  | 21.2%  |
| 大衡村  | 23.7%  |
| 色麻町  | 59.0%  |
| 加美町  | 21.3%  |
| 涌谷町  | 13.1%  |
| 美里町  | 2.9%   |
| 女川町  | 0.9%   |
| 南三陸町 | 1.1%   |

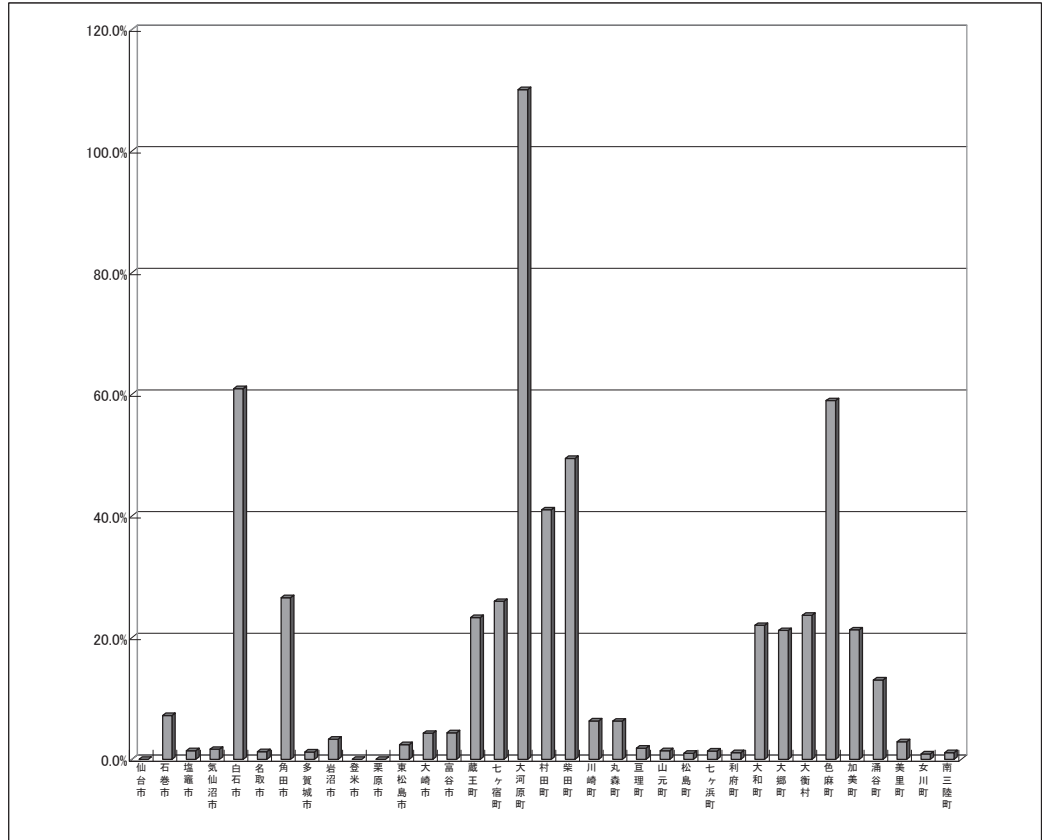

⑦ E 退職手当負担見込額(分子の加算要素)の対分母比

|      |       |
|------|-------|
| 仙台市  | 37.3% |
| 石巻市  | 27.6% |
| 塩竈市  | 38.3% |
| 気仙沼市 | 29.6% |
| 白石市  | 33.4% |
| 名取市  | 18.6% |
| 角田市  | 28.2% |
| 多賀城市 | 11.0% |
| 岩沼市  | 20.9% |
| 登米市  | 26.9% |
| 栗原市  | 42.7% |
| 東松島市 | 24.6% |
| 大崎市  | 20.2% |
| 富谷市  | -     |
| 蔵王町  | 21.4% |
| 七ヶ宿町 | 31.6% |
| 大河原町 | 20.5% |
| 村田町  | 22.5% |
| 柴田町  | 27.1% |
| 川崎町  | 27.3% |
| 丸森町  | 40.4% |
| 亘理町  | 22.1% |
| 山元町  | 28.5% |
| 松島町  | 26.7% |
| 七ヶ浜町 | 16.0% |
| 利府町  | -     |
| 大和町  | 11.5% |
| 大郷町  | 25.6% |
| 大衡村  | 19.9% |
| 色麻町  | 25.6% |
| 加美町  | 36.4% |
| 涌谷町  | 5.4%  |
| 美里町  | 35.5% |
| 女川町  | 23.4% |
| 南三陸町 | 17.8% |

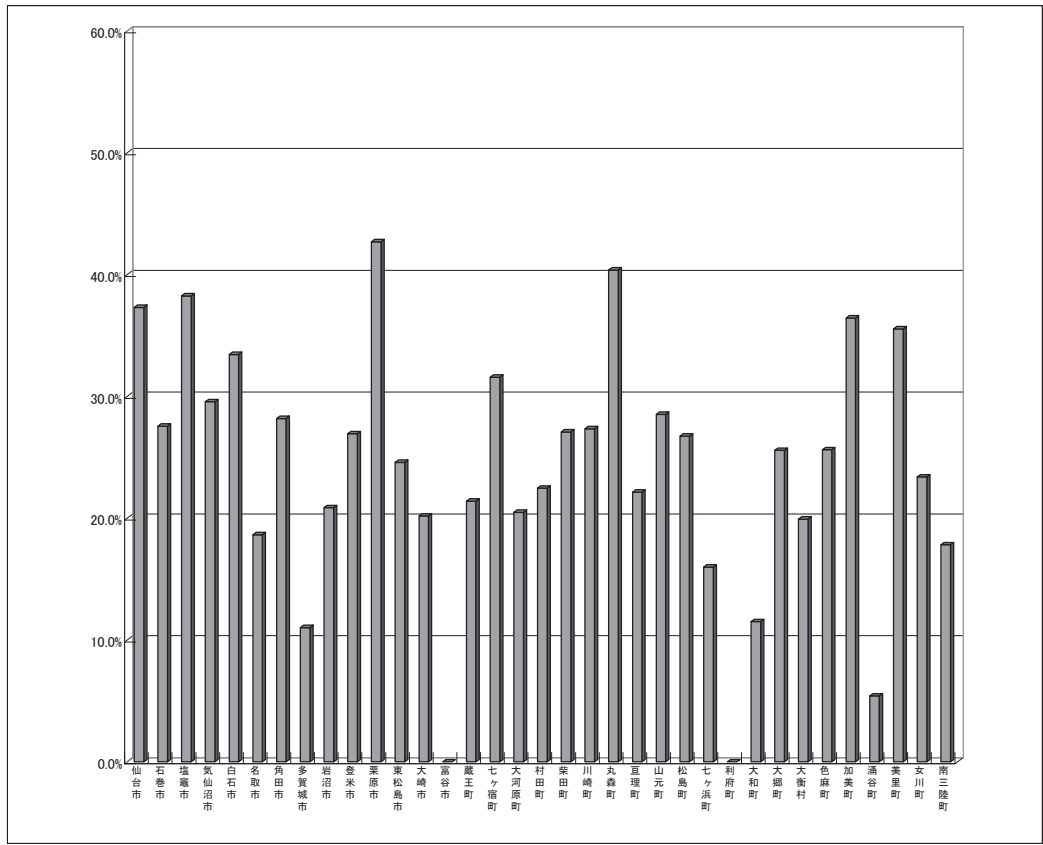

⑧ F 土地開発公社負担見込額(分子の加算要素)の対分母比

|      |      |
|------|------|
| 仙台市  | -    |
| 石巻市  | -    |
| 塩竈市  | -    |
| 気仙沼市 | -    |
| 白石市  | -    |
| 名取市  | -    |
| 角田市  | -    |
| 多賀城市 | -    |
| 岩沼市  | 5.4% |
| 登米市  | -    |
| 栗原市  | -    |
| 東松島市 | -    |
| 大崎市  | -    |
| 富谷市  | -    |
| 蔵王町  | -    |
| 七ヶ宿町 | -    |
| 大河原町 | -    |
| 村田町  | -    |
| 柴田町  | -    |
| 川崎町  | -    |
| 丸森町  | -    |
| 亘理町  | -    |
| 山元町  | -    |
| 松島町  | -    |
| 七ヶ浜町 | -    |
| 利府町  | -    |
| 大和町  | -    |
| 大郷町  | -    |
| 大衡村  | -    |
| 色麻町  | -    |
| 加美町  | -    |
| 涌谷町  | -    |
| 美里町  | -    |
| 女川町  | -    |
| 南三陸町 | -    |

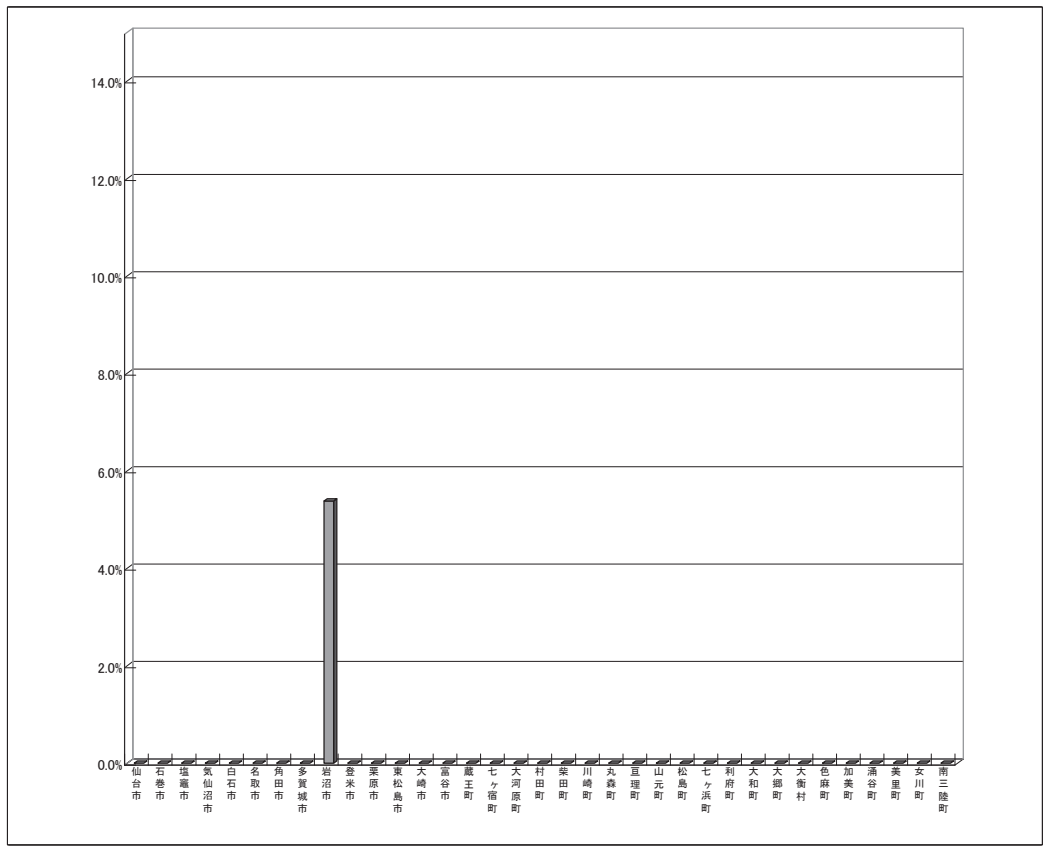

⑨ 各団体の将来負担比率の分子の加算要素に占めるA～H各々の割合

|      | 地方債現在高 | 債務負担行為支出予定額 | 公営企業債等繰入見込額 | 組合負担等見込額 | 退職手当負担見込額 | 土地公社負担見込額 | 三セク等負担見込額 | 組合連結実質赤字額負担見込額 |
|------|--------|-------------|-------------|----------|-----------|-----------|-----------|----------------|
|      | A      | B           | C           | D        | E         | F         | G         | H              |
| 仙台市  | 80.7%  | 1.6%        | 9.3%        | -        | 8.3%      | -         | 0.0%      | -              |
| 石巻市  | 61.0%  | -           | 29.9%       | 1.9%     | 7.2%      | -         | 0.1%      | -              |
| 塩竈市  | 49.0%  | 0.0%        | 40.6%       | 0.4%     | 9.9%      | -         | 0.1%      | -              |
| 気仙沼市 | 67.5%  | 0.1%        | 24.1%       | 0.4%     | 7.8%      | -         | 0.0%      | -              |
| 白石市  | 44.4%  | -           | 23.9%       | 20.5%    | 11.2%     | -         | 0.0%      | -              |
| 名取市  | 73.5%  | 1.7%        | 18.3%       | 0.4%     | 6.0%      | -         | 0.0%      | -              |
| 角田市  | 53.2%  | -           | 33.2%       | 6.4%     | 6.8%      | -         | -         | 0.6%           |
| 多賀城市 | 65.1%  | 0.0%        | 31.5%       | 0.3%     | 3.1%      | -         | 0.0%      | -              |
| 岩沼市  | 67.7%  | -           | 17.9%       | 1.6%     | 10.1%     | 2.6%      | 0.1%      | -              |
| 登米市  | 57.2%  | 0.0%        | 36.0%       | -        | 6.7%      | -         | 0.0%      | -              |
| 栗原市  | 54.4%  | 0.3%        | 34.6%       | -        | 10.7%     | -         | 0.0%      | -              |
| 東松島市 | 58.5%  | 1.5%        | 31.2%       | 0.8%     | 8.0%      | -         | 0.0%      | -              |
| 大崎市  | 61.3%  | 0.1%        | 32.4%       | 1.1%     | 5.1%      | -         | 0.0%      | -              |
| 富谷市  | 88.0%  | -           | 7.1%        | 4.9%     | -         | -         | -         | -              |
| 蔵王町  | 53.3%  | 0.0%        | 27.5%       | 10.0%    | 9.2%      | -         | 0.0%      | -              |
| 七ヶ宿町 | 64.6%  | -           | 13.0%       | 10.1%    | 12.3%     | -         | -         | -              |
| 大河原町 | 46.4%  | -           | 11.6%       | 33.7%    | 6.3%      | -         | -         | 2.0%           |
| 村田町  | 64.1%  | -           | 15.8%       | 12.3%    | 6.7%      | -         | -         | 1.1%           |
| 柴田町  | 61.9%  | 0.2%        | 15.1%       | 14.0%    | 7.7%      | -         | 0.0%      | 1.0%           |
| 川崎町  | 44.0%  | -           | 37.3%       | 3.5%     | 15.1%     | -         | 0.0%      | -              |
| 丸森町  | 60.6%  | 0.0%        | 24.5%       | 2.0%     | 12.8%     | -         | -         | -              |
| 亘理町  | 56.4%  | 0.0%        | 35.1%       | 0.7%     | 7.9%      | -         | -         | -              |
| 山元町  | 57.7%  | -           | 33.9%       | 0.4%     | 8.0%      | -         | -         | -              |
| 松島町  | 56.5%  | 0.2%        | 34.1%       | 0.3%     | 9.0%      | -         | -         | -              |
| 七ヶ浜町 | 59.4%  | 0.0%        | 33.0%       | 0.6%     | 7.0%      | -         | -         | -              |
| 利府町  | 94.5%  | 0.0%        | 4.9%        | 0.5%     | -         | -         | -         | -              |
| 大和町  | 48.1%  | -           | 30.7%       | 14.0%    | 7.3%      | -         | -         | -              |
| 大郷町  | 63.9%  | -           | 18.9%       | 7.8%     | 9.4%      | -         | -         | -              |
| 大衡村  | 62.7%  | -           | 20.6%       | 9.1%     | 7.7%      | -         | -         | -              |
| 色麻町  | 47.6%  | -           | 26.9%       | 17.8%    | 7.7%      | -         | -         | -              |
| 加美町  | 58.2%  | 0.3%        | 24.1%       | 6.4%     | 11.0%     | -         | -         | -              |
| 涌谷町  | 56.4%  | -           | 37.1%       | 4.6%     | 1.9%      | -         | -         | -              |
| 美里町  | 55.2%  | -           | 33.6%       | 0.8%     | 10.3%     | -         | -         | -              |
| 女川町  | 62.7%  | -           | 29.4%       | 0.3%     | 7.6%      | -         | -         | -              |
| 南三陸町 | 83.2%  | -           | 11.3%       | 0.3%     | 5.2%      | -         | -         | -              |

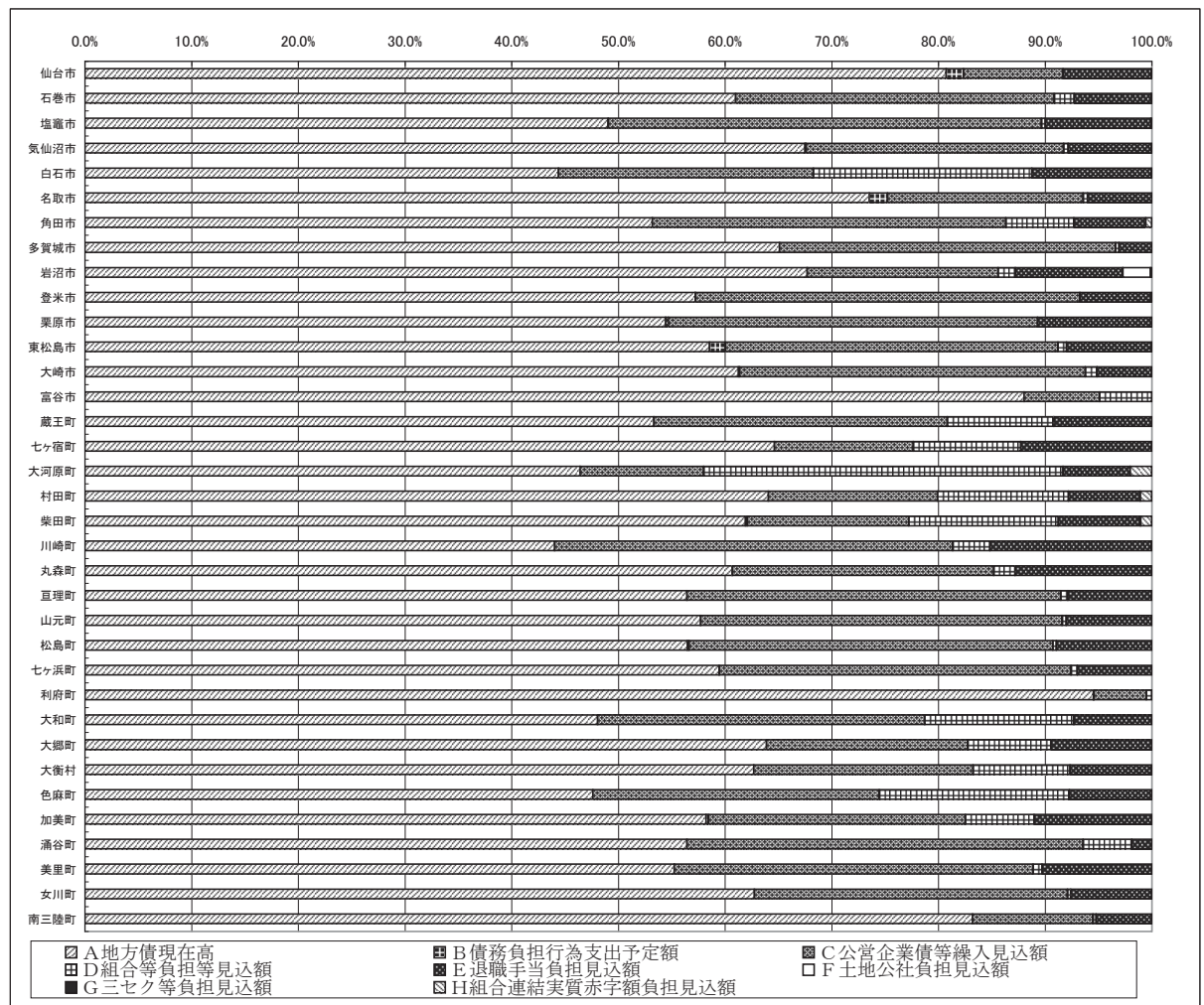

⑩ I 充当可能基金(分子の控除要素)の対分母比

|      |        |
|------|--------|
| 仙台市  | 98.9%  |
| 石巻市  | 118.8% |
| 塩竈市  | 74.7%  |
| 気仙沼市 | 169.9% |
| 白石市  | 90.3%  |
| 名取市  | 96.6%  |
| 角田市  | 48.6%  |
| 多賀城市 | 91.3%  |
| 岩沼市  | 106.6% |
| 登米市  | 63.5%  |
| 栗原市  | 98.9%  |
| 東松島市 | 132.0% |
| 大崎市  | 62.6%  |
| 富谷市  | 109.5% |
| 蔵王町  | 74.4%  |
| 七ヶ宿町 | 208.5% |
| 大河原町 | 81.8%  |
| 村田町  | 28.0%  |
| 柴田町  | 54.3%  |
| 川崎町  | 83.7%  |
| 丸森町  | 61.5%  |
| 亘理町  | 101.8% |
| 山元町  | 283.2% |
| 松島町  | 90.8%  |
| 七ヶ浜町 | 111.9% |
| 利府町  | 49.1%  |
| 大和町  | 81.9%  |
| 大郷町  | 106.3% |
| 大衡村  | 118.3% |
| 色麻町  | 56.1%  |
| 加美町  | 72.5%  |
| 涌谷町  | 42.8%  |
| 美里町  | 54.3%  |
| 女川町  | 591.2% |
| 南三陸町 | 177.9% |

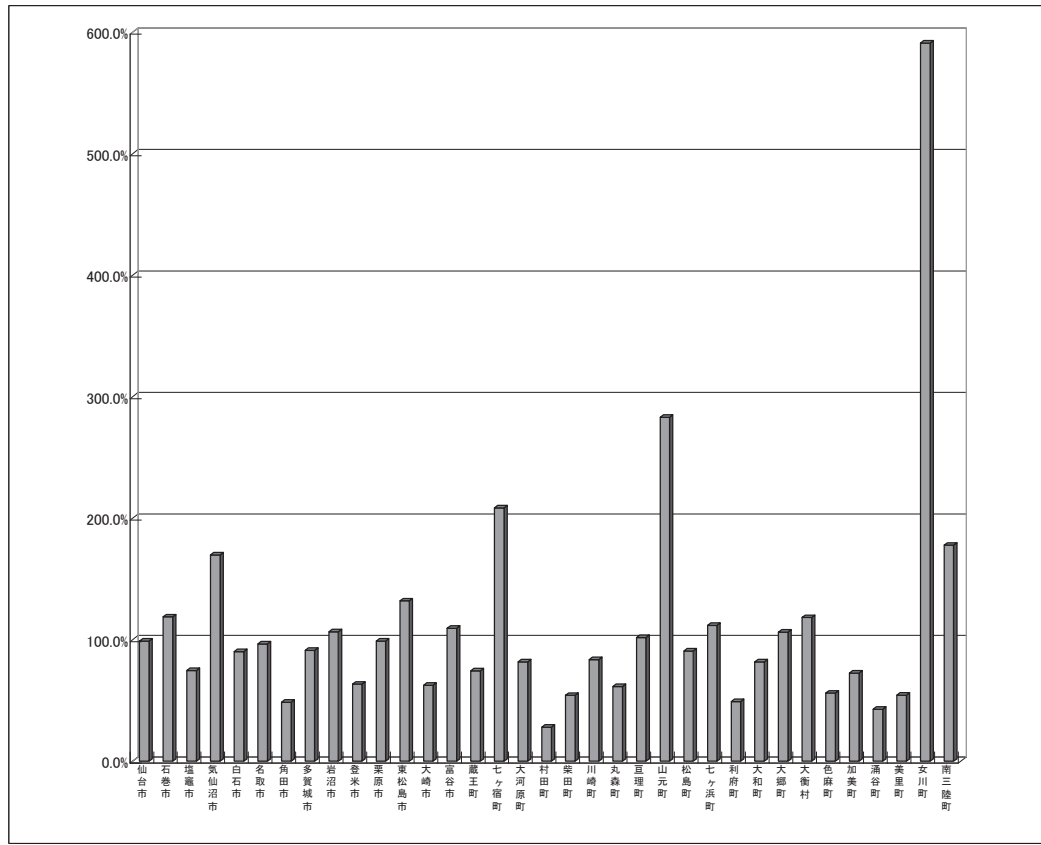

⑪ J 特定歳入(都市計画税除く)(分子の控除要素)の対分母比

|      |        |
|------|--------|
| 仙台市  | 18.0%  |
| 石巻市  | 63.7%  |
| 塩竈市  | 28.6%  |
| 気仙沼市 | 70.3%  |
| 白石市  | 2.3%   |
| 名取市  | 9.6%   |
| 角田市  | 0.8%   |
| 多賀城市 | 28.5%  |
| 岩沼市  | 23.8%  |
| 登米市  | 3.5%   |
| 栗原市  | 1.6%   |
| 東松島市 | 40.0%  |
| 大崎市  | 9.0%   |
| 富谷市  | 1.6%   |
| 蔵王町  | 1.1%   |
| 七ヶ宿町 | 1.8%   |
| 大河原町 | 4.4%   |
| 村田町  | 3.0%   |
| 柴田町  | 33.1%  |
| 川崎町  | 0.2%   |
| 丸森町  | 0.4%   |
| 亘理町  | 32.6%  |
| 山元町  | 54.9%  |
| 松島町  | 5.9%   |
| 七ヶ浜町 | 8.8%   |
| 利府町  | 11.2%  |
| 大和町  | 1.1%   |
| 大郷町  | 16.9%  |
| 大衡村  | 3.0%   |
| 色麻町  | 3.8%   |
| 加美町  | 6.6%   |
| 涌谷町  | 8.5%   |
| 美里町  | 6.8%   |
| 女川町  | 114.1% |
| 南三陸町 | 49.4%  |

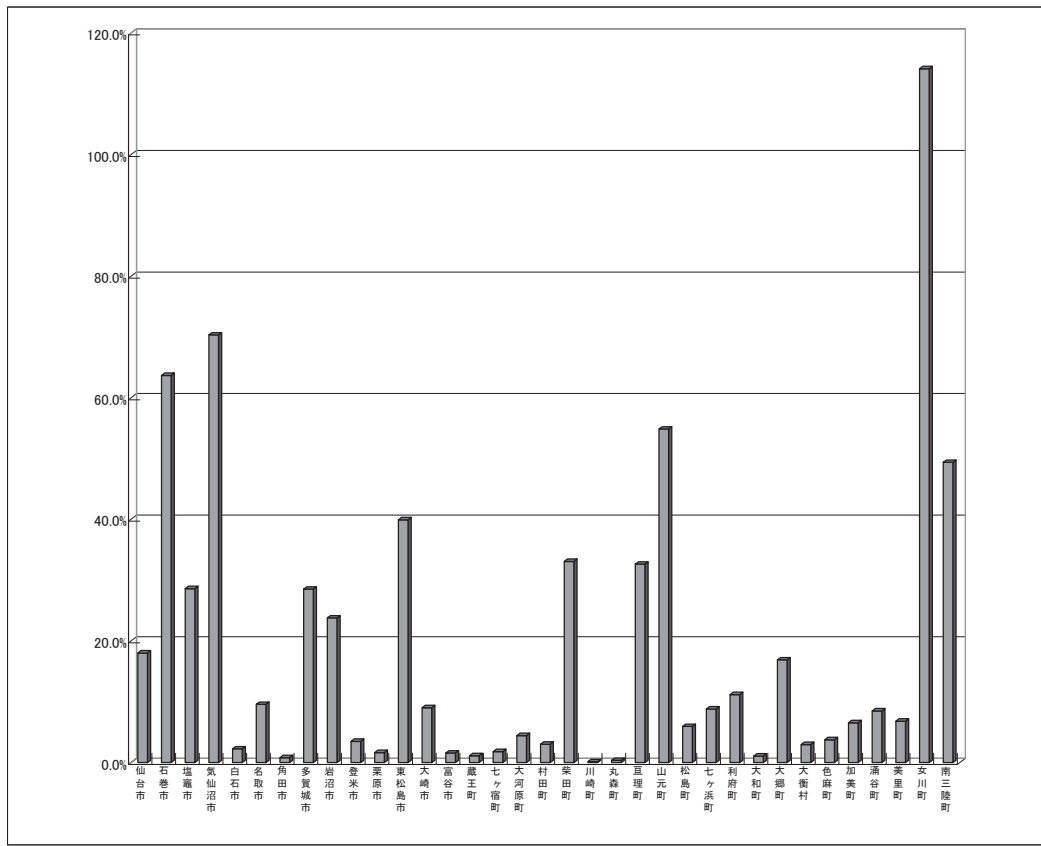

⑫ K 都市計画税(分子の控除要素)の対分母比

|      |       |
|------|-------|
| 仙台市  | 36.9% |
| 石巻市  | 6.9%  |
| 塩竈市  | 37.5% |
| 気仙沼市 | 3.6%  |
| 白石市  | 12.2% |
| 名取市  | 31.1% |
| 角田市  | 38.4% |
| 多賀城市 | 33.7% |
| 岩沼市  | 18.6% |
| 登米市  | -     |
| 栗原市  | -     |
| 東松島市 | -     |
| 大崎市  | 31.6% |
| 富谷市  | -     |
| 蔵王町  | -     |
| 七ヶ宿町 | -     |
| 大河原町 | 13.9% |
| 村田町  | -     |
| 柴田町  | 42.5% |
| 川崎町  | -     |
| 丸森町  | -     |
| 亘理町  | 29.3% |
| 山元町  | -     |
| 松島町  | 4.4%  |
| 七ヶ浜町 | 25.6% |
| 利府町  | -     |
| 大和町  | 38.1% |
| 大郷町  | -     |
| 大衡村  | -     |
| 色麻町  | -     |
| 加美町  | -     |
| 涌谷町  | -     |
| 美里町  | 28.6% |
| 女川町  | -     |
| 南三陸町 | -     |

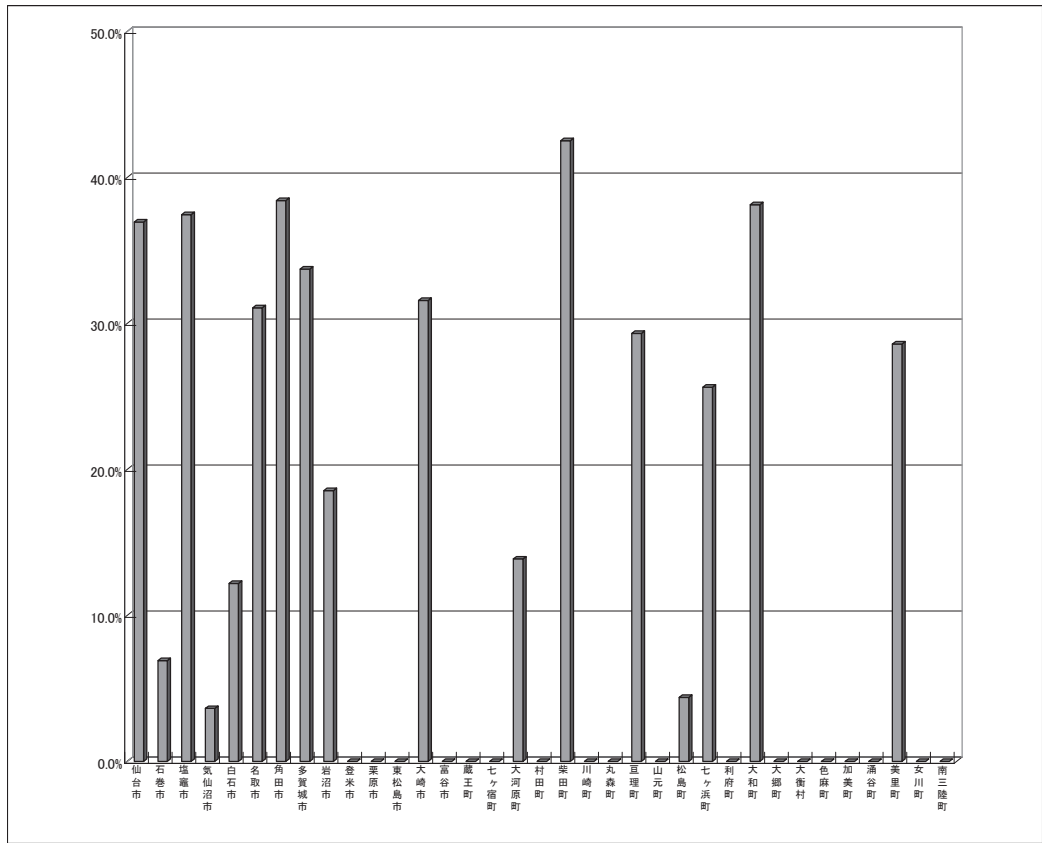

⑬ L 基準財政需要額算入見込額(分子の控除要素)の対分母比

|      |        |
|------|--------|
| 仙台市  | 211.1% |
| 石巻市  | 211.1% |
| 塩竈市  | 254.9% |
| 気仙沼市 | 173.1% |
| 白石市  | 196.8% |
| 名取市  | 187.6% |
| 角田市  | 224.0% |
| 多賀城市 | 218.0% |
| 岩沼市  | 151.9% |
| 登米市  | 238.4% |
| 栗原市  | 251.1% |
| 東松島市 | 172.1% |
| 大崎市  | 261.9% |
| 富谷市  | 111.0% |
| 蔵王町  | 161.1% |
| 七ヶ宿町 | 170.1% |
| 大河原町 | 194.0% |
| 村田町  | 172.8% |
| 柴田町  | 192.5% |
| 川崎町  | 134.9% |
| 丸森町  | 173.1% |
| 亘理町  | 180.5% |
| 山元町  | 197.0% |
| 松島町  | 168.9% |
| 七ヶ浜町 | 169.7% |
| 利府町  | 145.8% |
| 大和町  | 118.4% |
| 大郷町  | 139.4% |
| 大衡村  | 151.7% |
| 色麻町  | 162.0% |
| 加美町  | 203.8% |
| 涌谷町  | 175.3% |
| 美里町  | 215.3% |
| 女川町  | 114.7% |
| 南三陸町 | 178.2% |

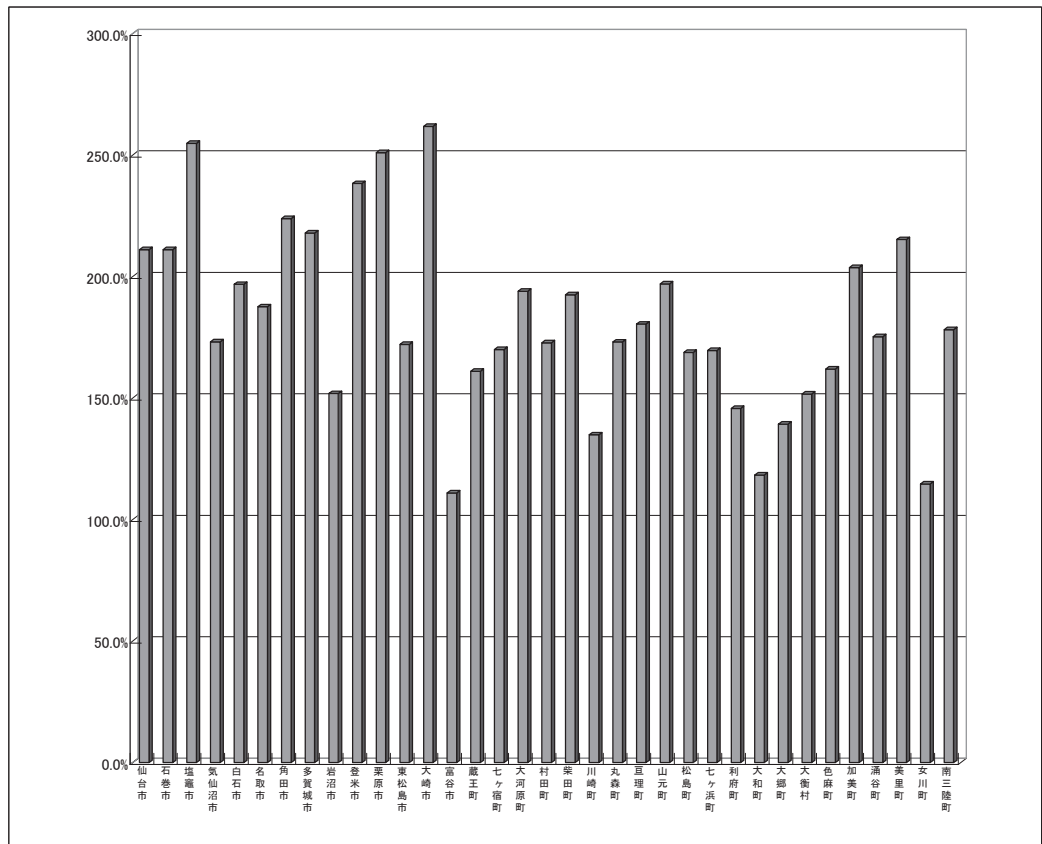



(2) 将来負担比率の分析

加算要素と控除要素の状況を表したものが⑭である。横軸に充当可能特定歳入（普通交付税算入見込額、都市計画税充当見込額等）の、標準財政規模（基準財政収入額に算入された公債費控除後）に対する割合をとり、縦軸に加算要素である将来負担額の、標準財政規模（基準財政収入額に算入された公債費控除後）に対する割合をとっている。分母が共通なので、縦軸値マイナス横軸値が将来負担比率となる。

さらに表中、丸の大きさは、充当可能特定歳入のうち、都市計画税充当見込額の割合の大きさを示しており（黒丸は都市計画税の課税なし）、特に財政規模の小さい町村部では、その影響が大きいことが分かる。

⑭ 将来負担比率に係る将来負担額の構成分析

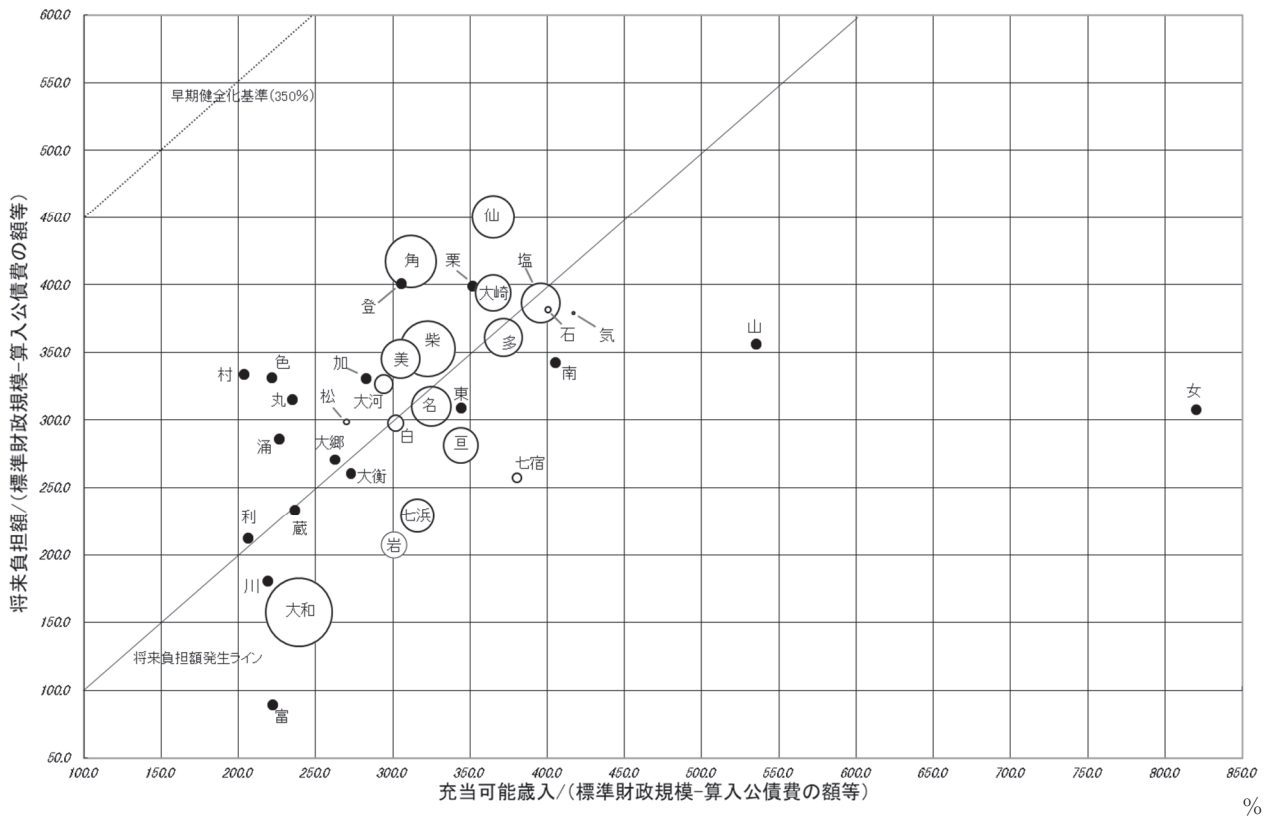

### 3 県内市町村の健全化判断比率に係る分布図

以下の分布図は、県内市町村の健全化判断比率について、横軸で連結実質収支比率、縦軸で実質公債費比率、丸の大きさを将来負担比率を表したものである（黒丸は将来負担率より大きい団体）。

※連結実質収支比率の分子には、一般会計等における財政調整基金残高を加算している。連結実質収支比率そのものではない点に注意。  
なお、一般会計等における財政調整基金残高については、26ページを参照。

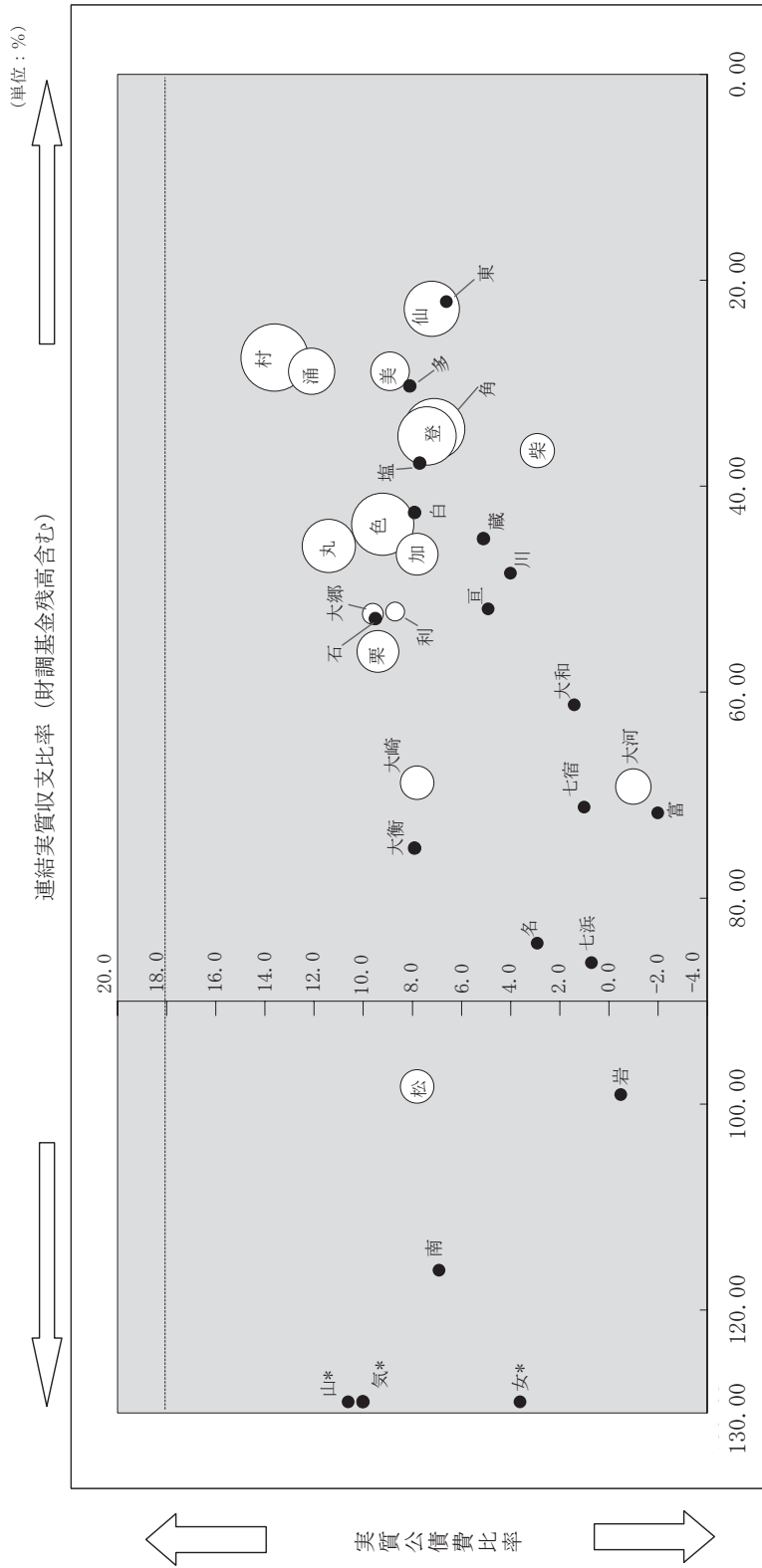

※連結実質収支比率 (財調基金残高含む) について、気仙沼市は139.6%、山元町は177.9%、女川町は417.6%だが、分布図レイアウトの都合上、図上では位置を調整している。  
※実質公債費比率について、気仙沼市は10.3%だが、分布図レイアウトの都合上、図上では位置を調整している。

## 第2部 市町村財政の全体像

### I 実質収支

| 区分<br>市町村名    | 普通会計       | 公営事業<br>会計 | 内 訳            |                |                  |                        |         | 公営企業<br>会計<br>(法適) | 上水道        |
|---------------|------------|------------|----------------|----------------|------------------|------------------------|---------|--------------------|------------|
|               |            |            | 国保会計<br>(事業勘定) | 国保会計<br>(直診勘定) | 介保会計<br>(保険事業勘定) | 介保会計<br>(介護サービス<br>勘定) | 後期高齢会計  |                    |            |
| 仙 台 市         | 3,311,242  | 2,344,002  | 216,231        | 0              | 2,127,771        | 0                      | 0       | 34,309,361         | 16,832,372 |
| 石 巻 市         | 7,927,381  | 479,987    | 5,540          | 0              | 457,402          | 0                      | 17,045  | 292,357            | -          |
| 塩 竈 市         | 853,827    | 42,515     | 36,239         | 0              | 1,172            | 0                      | 5,104   | 1,585,174          | 1,465,808  |
| 気仙沼市          | 5,816,938  | 380,556    | 248,372        | 0              | 126,735          | 0                      | 5,449   | 2,440,323          | 1,283,330  |
| 白 石 市         | 355,574    | 319,971    | 66,526         | 0              | 230,672          | 0                      | 22,773  | 1,443,879          | 1,168,712  |
| 名 取 市         | 1,877,552  | 452,713    | 224,468        | 0              | 219,975          | 0                      | 8,270   | 5,181,406          | 4,107,979  |
| 角 田 市         | 406,639    | 117,452    | 7,017          | 0              | 108,405          | 0                      | 2,030   | 814,777            | 814,777    |
| 多賀城市          | 644,828    | 158,457    | 3,443          | 0              | 149,452          | 0                      | 5,562   | 802,009            | 802,009    |
| 岩 沼 市         | 1,275,664  | 273,063    | 111,083        | 0              | 145,942          | 0                      | 16,038  | 2,039,345          | 1,007,856  |
| 登 米 市         | 1,091,563  | 680,145    | 316,882        | 0              | 344,174          | 0                      | 19,089  | 2,110,831          | 2,879,790  |
| 栗 原 市         | 1,528,309  | 492,406    | 154,727        | 31,989         | 293,712          | 0                      | 11,978  | 4,167,774          | 2,237,405  |
| 東松島市          | 484,964    | 180,310    | 101,663        | 0              | 68,663           | 0                      | 9,984   | -                  | -          |
| 大 崎 市         | 1,420,637  | 643,504    | 283,933        | 0              | 325,261          | 0                      | 34,310  | 10,807,853         | 5,110,561  |
| 富 谷 市         | 880,363    | 84,306     | 34,274         | 0              | 39,828           | 0                      | 10,204  | 1,605,050          | 1,605,050  |
| 市 部 計         | 27,875,481 | 6,649,387  | 1,810,398      | 31,989         | 4,639,164        | 0                      | 167,836 | 67,600,139         | 39,315,649 |
| 蔵 王 町         | 147,653    | 131,906    | 103,672        | 0              | 28,188           | 0                      | 46      | 887,220            | 627,693    |
| 七ヶ宿町          | 67,273     | 32,498     | 11,275         | 2,662          | 18,232           | 0                      | 329     | -                  | -          |
| 大河原町          | 317,263    | 143,844    | 52,164         | 0              | 87,624           | 0                      | 4,056   | 1,030,879          | 1,030,879  |
| 村 田 町         | 109,648    | 57,637     | 13,705         | 0              | 45,845           | ▲ 3,136                | 1,223   | 521,069            | 435,123    |
| 柴 田 町         | 83,954     | 105,602    | 12,384         | 0              | 89,681           | 0                      | 3,537   | 1,188,972          | 1,188,972  |
| 川 崎 町         | 91,559     | 90,004     | 48,878         | 0              | 40,263           | 0                      | 863     | 498,270            | 409,606    |
| 丸 森 町         | 323,016    | 95,577     | 55,988         | 0              | 34,938           | 0                      | 4,651   | 782,777            | 388,180    |
| 仙南地域計         | 1,140,366  | 657,068    | 298,066        | 2,662          | 344,771          | ▲ 3,136                | 14,705  | 4,909,187          | 4,080,453  |
| 亘 理 町         | 690,287    | 72,085     | 28,732         | 0              | 42,952           | 0                      | 401     | 881,716            | 881,716    |
| 山 元 町         | 740,320    | 141,430    | 50,531         | 0              | 88,954           | 0                      | 1,945   | 459,031            | 156,098    |
| 松 島 町         | 549,383    | 96,872     | 42,226         | 0              | 53,219           | 0                      | 1,427   | 1,584,668          | 1,584,668  |
| 七ヶ浜町          | 458,173    | 97,289     | 35,429         | 0              | 57,048           | 122                    | 4,690   | 1,659,375          | 1,659,375  |
| 利 府 町         | 660,561    | 143,058    | 67,288         | 0              | 72,364           | 0                      | 3,406   | 1,372,950          | 1,372,950  |
| 大 和 町         | 596,574    | 114,836    | 64,975         | 0              | 46,199           | 0                      | 3,662   | 272,915            | 272,915    |
| 大 郷 町         | 240,075    | 49,405     | 13,188         | 0              | 34,992           | 0                      | 1,225   | 313,862            | 313,862    |
| 大 衡 村         | 114,294    | 38,076     | 20,457         | 0              | 16,797           | 0                      | 822     | 486,251            | 486,251    |
| 仙台地域計         | 4,049,667  | 753,051    | 322,826        | 0              | 412,525          | 122                    | 17,578  | 7,030,768          | 6,727,835  |
| 色 麻 町         | 122,619    | 135,392    | 99,206         | 0              | 34,915           | 209                    | 1,062   | 125,515            | 125,515    |
| 加 美 町         | 536,231    | 244,812    | 127,819        | 0              | 104,818          | 2,446                  | 9,729   | 660,714            | 660,714    |
| 涌 谷 町         | 91,092     | 129,375    | 82,658         | 0              | 42,405           | 0                      | 4,312   | 562,435            | 295,250    |
| 美 里 町         | 138,476    | 107,261    | 43,600         | 0              | 63,140           | 162                    | 359     | 691,527            | 366,672    |
| 大崎地域計         | 888,418    | 616,840    | 353,283        | 0              | 245,278          | 2,817                  | 15,462  | 2,040,191          | 1,448,151  |
| 女 川 町         | 1,317,960  | 72,750     | 12,415         | 0              | 60,335           | 0                      | 0       | 215,171            | 215,171    |
| 石巻地域計         | 1,317,960  | 72,750     | 12,415         | 0              | 60,335           | 0                      | 0       | 215,171            | 215,171    |
| 南三陸町          | 1,577,587  | 332,848    | 238,213        | 0              | 88,861           | 0                      | 5,774   | 377,177            | 150,581    |
| 本吉地域計         | 1,577,587  | 332,848    | 238,213        | 0              | 88,861           | 0                      | 5,774   | 377,177            | 150,581    |
| 町 村 計         | 8,973,998  | 2,432,557  | 1,224,803      | 2,662          | 1,151,770        | ▲ 197                  | 53,519  | 14,572,494         | 12,622,191 |
| 県 計<br>(仙台市含) | 36,849,479 | 9,081,944  | 3,035,201      | 34,651         | 5,790,934        | ▲ 197                  | 221,355 | 82,172,633         | 51,937,840 |
| 県 計<br>(仙台市除) | 33,538,237 | 6,737,942  | 2,818,970      | 34,651         | 3,663,163        | ▲ 197                  | 221,355 | 47,863,272         | 35,105,468 |

※普通会計は「地方財政状況調査」02表、公営事業会計は「地方財政状況調査」52,53表、63,64表及び94表、公営企業会計(法非  
適)は「地方公営企業決算状況調査」26表、公営企業会計(法適用)は「地方公営企業決算状況調査」22表及び23表をもとに作成。

※公営企業会計(法適)の場合は、資金剰余(不足)額をもって実質収支としている。

(単位：千円)

| 病院         | うち         |            |           | 公営企業<br>会計<br>(法非適) | うち   |           |            | 合計         | 区分<br>市町村名  |               |
|------------|------------|------------|-----------|---------------------|------|-----------|------------|------------|-------------|---------------|
|            | 下水道        | その他のうち主な事業 |           |                     | 簡易水道 | 下水道       | その他のうち主な事業 |            |             |               |
|            |            | 事業名        |           |                     |      |           | 事業名        |            |             |               |
| 3,283,200  | 9,445,306  | ガス事業       | 4,303,443 | 0                   | -    | -         | -          | 39,964,605 | 仙 台 市       |               |
| 292,357    | -          | -          | 0         | 1,559,500           | -    | 1,559,500 | -          | 10,259,225 | 石 巻 市       |               |
| 119,366    | -          | -          | 0         | 20,961              | -    | 20,961    | -          | 2,502,477  | 塩 竈 市       |               |
| 1,012,682  | -          | ガス事業       | 144,311   | 1,120               | 718  | 210       | 市場事業       | 153        | 8,638,937   | 気 仙 沼 市       |
| -          | 275,167    | -          | 0         | -                   | -    | -         | -          | 2,119,424  | 白 石 市       |               |
| -          | 1,073,427  | -          | 0         | -                   | -    | -         | -          | 7,511,671  | 名 取 市       |               |
| -          | -          | -          | 0         | 557                 | -    | 557       | -          | 1,339,425  | 角 田 市       |               |
| -          | -          | -          | 0         | 249,607             | -    | 249,607   | -          | 1,854,901  | 多 賀 城 市     |               |
| -          | 1,031,489  | -          | 0         | 1,004,204           | -    | 785,935   | 宅地造成事業     | 218,269    | 4,592,276   | 岩 沼 市         |
| ▲ 817,643  | -          | 介護サービス事業   | 48,684    | 80,730              | -    | 80,728    | 宅地造成事業     | 2          | 3,963,269   | 登 米 市         |
| 1,930,369  | -          | -          | 0         | 63,023              | -    | 60,096    | 宅地造成事業     | 2,927      | 6,251,512   | 栗 原 市         |
| -          | -          | -          | 0         | 27,769              | -    | 22,374    | 宅地造成事業     | 5,395      | 693,043     | 東 松 島 市       |
| 5,697,292  | -          | -          | 0         | 365,383             | -    | 223,011   | 宅地造成事業     | 142,372    | 13,237,377  | 大 崎 市         |
| -          | -          | -          | 0         | 22,811              | -    | 22,811    | -          | -          | 2,592,530   | 富 谷 市         |
| 11,517,623 | 11,825,389 | /          | 4,496,438 | 3,395,665           | 718  | 3,025,790 | /          | 369,118    | 105,520,672 | 市 部 計         |
| 259,527    | -          | -          | 0         | 7,444               | -    | 7,444     | -          | -          | 1,174,223   | 蔵 王 町         |
| -          | -          | -          | 0         | 303                 | 0    | 303       | -          | -          | 100,074     | 七ヶ宿町          |
| -          | -          | -          | 0         | 30,122              | -    | 29,617    | 市場事業       | 505        | 1,522,108   | 大 河 原 町       |
| -          | -          | 工業用水道事業    | 85,946    | 8,392               | -    | 7,811     | 宅地造成事業     | 581        | 696,746     | 村 田 町         |
| -          | -          | -          | 0         | 15,230              | -    | 15,230    | -          | -          | 1,393,758   | 柴 田 町         |
| 88,664     | -          | -          | 0         | 1,702               | -    | 0         | 観光施設事業     | 1,702      | 681,535     | 川 崎 町         |
| 394,597    | -          | -          | 0         | 12,941              | -    | 12,296    | 宅地造成事業     | 645        | 1,214,311   | 丸 森 町         |
| 742,788    | 0          | /          | 85,946    | 76,134              | 0    | 72,701    | /          | 3,433      | 6,782,755   | 仙 南 地 域 計     |
| -          | -          | -          | -         | 37,392              | -    | 36,289    | 宅地造成事業     | 1,002      | 1,681,480   | 亘 理 町         |
| -          | 302,933    | -          | -         | -                   | -    | -         | -          | -          | 1,340,781   | 山 元 町         |
| -          | -          | -          | -         | 76,446              | -    | 55,196    | 観光施設事業     | 21,250     | 2,307,369   | 松 島 町         |
| -          | -          | -          | -         | 14,824              | -    | 14,824    | -          | -          | 2,229,661   | 七ヶ浜町          |
| -          | -          | -          | -         | 43,766              | -    | 43,766    | -          | -          | 2,220,335   | 利 府 町         |
| -          | -          | -          | -         | 9,612               | -    | 9,612     | -          | -          | 993,937     | 大 和 町         |
| -          | -          | -          | -         | 7,539               | -    | 7,430     | 宅地造成事業     | 109        | 610,881     | 大 郷 町         |
| -          | -          | -          | -         | 4,558               | -    | 4,552     | 宅地造成事業     | 6          | 643,179     | 大 衡 村         |
| 0          | 302,933    | /          | 0         | 194,137             | 0    | 171,669   | /          | 22,367     | 12,027,623  | 仙 台 地 域 計     |
| -          | -          | -          | -         | 11,971              | -    | 10,986    | 宅地造成事業     | 985        | 395,497     | 色 麻 町         |
| -          | -          | -          | -         | 39,421              | -    | 38,718    | 駐車場整備事業    | 703        | 1,481,178   | 加 美 町         |
| 27,523     | 70,071     | 介護サービス事業   | 169,591   | -                   | -    | -         | -          | -          | 782,902     | 涌 谷 町         |
| 233,429    | 91,426     | -          | -         | -                   | -    | -         | -          | -          | 937,264     | 美 里 町         |
| 260,952    | 161,497    | /          | 169,591   | 51,392              | 0    | 49,704    | /          | 1,688      | 3,596,841   | 大 崎 地 域 計     |
| 0          | -          | -          | -         | 0                   | -    | 0         | -          | -          | 1,605,881   | 女 川 町         |
| 0          | 0          | /          | 0         | 0                   | 0    | 0         | /          | 0          | 1,605,881   | 石 巻 地 域 計     |
| 206,283    | -          | 介護サービス事業   | 20,313    | 39,501              | -    | 35,407    | 市場事業       | 4,094      | 2,327,113   | 南 三 陸 町       |
| 206,283    | 0          | /          | 20,313    | 39,501              | 0    | 35,407    | /          | 4,094      | 2,327,113   | 本 吉 地 域 計     |
| 1,210,023  | 464,430    | /          | 275,850   | 361,164             | 0    | 329,481   | /          | 31,582     | 26,340,213  | 町 村 計         |
| 12,727,646 | 12,289,819 | /          | 4,772,288 | 3,756,829           | 718  | 3,355,271 | /          | 400,700    | 131,860,885 | 県 計<br>(仙台市含) |
| 9,444,446  | 2,844,513  | /          | 468,845   | 3,756,829           | 718  | 3,355,271 | /          | 400,700    | 91,896,280  | 県 計<br>(仙台市除) |

## Ⅱ 公債費

| 区分<br>市町村名   | 普通会計        |      | 公営事業会計 |     | うち             |                |                  |                        | 後期高齢会計 |
|--------------|-------------|------|--------|-----|----------------|----------------|------------------|------------------------|--------|
|              |             | 構成比  |        | 構成比 | 国保会計<br>(事業勘定) | 国保会計<br>(直診勘定) | 介保会計<br>(保険事業勘定) | 介保会計<br>(介護サービス<br>勘定) |        |
| 仙台市          | 58,582,713  | 55.9 | 5,853  | 0.0 | 0              | 0              | 0                | 5,853                  | 0      |
| 石巻市          | 6,555,973   | 49.0 | 0      | 0.0 | 0              | 0              | 0                | 0                      | 0      |
| 塩竈市          | 2,033,333   | 32.9 | 0      | 0.0 | 0              | 0              | 0                | 0                      | 0      |
| 気仙沼市         | 3,098,962   | 56.7 | 0      | 0.0 | 0              | 0              | 0                | 0                      | 0      |
| 白石市          | 1,153,311   | 51.2 | 0      | 0.0 | 0              | 0              | 0                | 0                      | 0      |
| 名取市          | 3,156,466   | 53.7 | 0      | 0.0 | 0              | 0              | 0                | 0                      | 0      |
| 角田市          | 1,079,395   | 49.3 | 0      | 0.0 | 0              | 0              | 0                | 0                      | 0      |
| 多賀城市         | 2,068,427   | 47.3 | 0      | 0.0 | 0              | 0              | 0                | 0                      | 0      |
| 岩沼市          | 986,807     | 49.4 | 0      | 0.0 | 0              | 0              | 0                | 0                      | 0      |
| 登米市          | 4,354,968   | 52.0 | 8,085  | 0.1 | 0              | 0              | 0                | 8,085                  | 0      |
| 栗原市          | 5,608,774   | 55.7 | 22,564 | 0.2 | 0              | 22,564         | 0                | 0                      | 0      |
| 東松島市         | 1,496,817   | 64.0 | 0      | 0.0 | 0              | 0              | 0                | 0                      | 0      |
| 大崎市          | 6,092,291   | 50.1 | 0      | 0.0 | 0              | 0              | 0                | 0                      | 0      |
| 富谷市          | 518,829     | 54.8 | 0      | 0.0 | 0              | 0              | 0                | 0                      | 0      |
| 市部計          | 96,787,066  | 53.6 | 36,502 | 0.0 | 0              | 22,564         | 0                | 13,938                 | 0      |
| 蔵王町          | 450,254     | 45.4 | 0      | 0.0 | 0              | 0              | 0                | 0                      | 0      |
| 七ヶ宿町         | 209,636     | 72.2 | 3,470  | 1.2 | 0              | 3,470          | 0                | 0                      | 0      |
| 大河原町         | 439,171     | 39.5 | 0      | 0.0 | 0              | 0              | 0                | 0                      | 0      |
| 村田町          | 711,230     | 63.0 | 0      | 0.0 | 0              | 0              | 0                | 0                      | 0      |
| 柴田町          | 1,249,310   | 57.2 | 0      | 0.0 | 0              | 0              | 0                | 0                      | 0      |
| 川崎町          | 259,877     | 36.9 | 0      | 0.0 | 0              | 0              | 0                | 0                      | 0      |
| 丸森町          | 937,689     | 59.0 | 0      | 0.0 | 0              | 0              | 0                | 0                      | 0      |
| 仙南地域計        | 4,257,167   | 53.2 | 3,470  | 0.0 | 0              | 3,470          | 0                | 0                      | 0      |
| 亘理町          | 866,739     | 40.4 | 0      | 0.0 | 0              | 0              | 0                | 0                      | 0      |
| 山元町          | 549,650     | 45.2 | 0      | 0.0 | 0              | 0              | 0                | 0                      | 0      |
| 松島町          | 539,694     | 48.1 | 0      | 0.0 | 0              | 0              | 0                | 0                      | 0      |
| 七ヶ浜町         | 356,221     | 42.3 | 0      | 0.0 | 0              | 0              | 0                | 0                      | 0      |
| 利府町          | 1,225,141   | 74.5 | 1      | 0.0 | 1              | 0              | 0                | 0                      | 0      |
| 大和町          | 556,332     | 47.2 | 0      | 0.0 | 0              | 0              | 0                | 0                      | 0      |
| 大郷町          | 421,284     | 64.2 | 0      | 0.0 | 0              | 0              | 0                | 0                      | 0      |
| 大衡村          | 346,856     | 65.2 | 0      | 0.0 | 0              | 0              | 0                | 0                      | 0      |
| 仙台地域計        | 4,861,917   | 52.1 | 1      | 0.0 | 1              | 0              | 0                | 0                      | 0      |
| 色麻町          | 318,804     | 58.7 | 0      | 0.0 | 0              | 0              | 0                | 0                      | 0      |
| 加美町          | 1,688,922   | 65.8 | 0      | 0.0 | 0              | 0              | 0                | 0                      | 0      |
| 涌谷町          | 707,107     | 51.2 | 0      | 0.0 | 0              | 0              | 0                | 0                      | 0      |
| 美里町          | 1,323,702   | 55.2 | 0      | 0.0 | 0              | 0              | 0                | 0                      | 0      |
| 大崎地域計        | 4,038,535   | 58.6 | 0      | 0.0 | 0              | 0              | 0                | 0                      | 0      |
| 女川町          | 324,652     | 56.3 | 0      | 0.0 | 0              | 0              | 0                | 0                      | 0      |
| 石巻地域計        | 324,652     | 56.3 | 0      | 0.0 | 0              | 0              | 0                | 0                      | 0      |
| 南三陸町         | 873,728     | 70.3 | 0      | 0.0 | 0              | 0              | 0                | 0                      | 0      |
| 本吉地域計        | 873,728     | 70.3 | 0      | 0.0 | 0              | 0              | 0                | 0                      | 0      |
| 町村計          | 14,355,999  | 55.1 | 3,471  | 0.0 | 1              | 3,470          | 0                | 0                      | 0      |
| 県計<br>(仙台市含) | 111,143,065 | 53.8 | 39,973 | 0.0 | 1              | 26,034         | 0                | 13,938                 | 0      |
| 県計<br>(仙台市除) | 52,560,352  | 51.7 | 34,120 | 0.0 | 1              | 26,034         | 0                | 8,085                  | 0      |

※普通会計は「地方財政状況調査」13表、公営事業会計は「地方財政状況調査」52,53表、63,64表及び94表、公営企業会計(法非適)は「地方公営企業決算状況調査」26表、公営企業会計(法適用)は「地方公営企業決算状況調査」20表,21表及び23表をもとに作成。

(単位：千円)

| 公営企業会計     | うち   |            |        |           |            |            |            | 合計          | 区分<br>市町村名   |
|------------|------|------------|--------|-----------|------------|------------|------------|-------------|--------------|
|            | 構成比  | 上水道        | 簡易水道   | 病院        | 下水道        | その他のうち主な事業 |            |             |              |
|            |      |            |        |           |            | 事業名        |            |             |              |
| 46,270,329 | 44.1 | 6,773,950  | -      | 1,691,783 | 22,316,468 | 交通事業       | 9,518,919  | 104,858,895 | 仙台市          |
| 6,828,209  | 51.0 | -          | -      | 468,286   | 4,839,986  | 宅地造成事業     | 1,428,952  | 13,384,182  | 石巻市          |
| 4,139,309  | 67.1 | 451,855    | -      | 101,040   | 3,568,165  | 市場事業       | 18,238     | 6,172,642   | 塩竈市          |
| 2,371,043  | 43.3 | 490,679    | 18,423 | 744,871   | 767,337    | 市場事業       | 264,586    | 5,470,005   | 気仙沼市         |
| 1,098,224  | 48.8 | 98,940     | -      | -         | 999,284    | -          | -          | 2,251,535   | 白石市          |
| 2,719,197  | 46.3 | 224,948    | -      | -         | 2,494,249  | -          | -          | 5,875,663   | 名取市          |
| 1,109,304  | 50.7 | 96,745     | -      | -         | 1,012,559  | -          | -          | 2,188,699   | 角田市          |
| 2,305,594  | 52.7 | 378,533    | -      | -         | 1,927,061  | -          | -          | 4,374,021   | 多賀城市         |
| 1,011,059  | 50.6 | 231,411    | -      | -         | 779,648    | -          | -          | 1,997,866   | 岩沼市          |
| 4,014,611  | 47.9 | 911,705    | -      | 445,739   | 2,606,954  | 介護サービス事業   | 50,213     | 8,377,664   | 登米市          |
| 4,446,090  | 44.1 | 976,012    | -      | 1,006,224 | 2,426,668  | 宅地造成事業     | 37,186     | 10,077,428  | 栗原市          |
| 842,338    | 36.0 | -          | -      | -         | 842,338    | -          | -          | 2,339,155   | 東松島市         |
| 6,057,720  | 49.9 | 747,364    | -      | 1,652,231 | 3,658,125  | -          | -          | 12,150,011  | 大崎市          |
| 427,769    | 45.2 | 112,191    | -      | -         | 315,578    | -          | -          | 946,598     | 富谷市          |
| 83,640,796 | 46.3 | 11,494,333 | 18,423 | 6,110,174 | 48,554,420 |            | 11,318,094 | 180,464,364 | 市部計          |
| 541,103    | 54.6 | 211,599    | -      | 4,560     | 324,944    | -          | -          | 991,357     | 蔵王町          |
| 77,183     | 26.6 | -          | 16,243 | -         | 60,940     | -          | -          | 290,289     | 七ヶ宿町         |
| 671,958    | 60.5 | 114,214    | -      | -         | 557,744    | -          | -          | 1,111,129   | 大河原町         |
| 418,427    | 37.0 | 105,004    | -      | -         | 313,423    | -          | -          | 1,129,657   | 村田町          |
| 936,699    | 42.8 | 226,164    | -      | -         | 710,535    | -          | -          | 2,186,009   | 柴田町          |
| 443,597    | 63.1 | 155,543    | -      | 84,525    | 203,529    | -          | -          | 703,474     | 川崎町          |
| 651,759    | 41.0 | 220,753    | -      | 122,758   | 303,722    | 宅地造成事業     | 4,526      | 1,589,448   | 丸森町          |
| 3,740,726  | 46.8 | 1,033,277  | 16,243 | 211,843   | 2,474,837  |            | 4,526      | 8,001,363   | 仙南地域計        |
| 1,277,591  | 59.6 | 196,267    | -      | -         | 932,528    | 宅地造成事業     | 148,796    | 2,144,330   | 亘理町          |
| 667,718    | 54.8 | 119,515    | -      | -         | 548,203    | -          | -          | 1,217,368   | 山元町          |
| 583,059    | 51.9 | 22,930     | -      | -         | 557,975    | 観光施設事業     | 2,154      | 1,122,753   | 松島町          |
| 486,785    | 57.7 | 22,746     | -      | -         | 464,039    | -          | -          | 843,006     | 七ヶ浜町         |
| 419,943    | 25.5 | 131,661    | -      | -         | 288,282    | -          | -          | 1,645,085   | 利府町          |
| 622,426    | 52.8 | 104,242    | -      | -         | 518,184    | -          | -          | 1,178,758   | 大和町          |
| 234,675    | 35.8 | 49,856     | -      | -         | 184,819    | -          | -          | 655,959     | 大郷町          |
| 185,400    | 34.8 | 20,742     | -      | -         | 164,658    | -          | -          | 532,256     | 大衡村          |
| 4,477,597  | 47.9 | 667,959    | 0      | 0         | 3,658,688  |            | 150,950    | 9,339,515   | 仙台地域計        |
| 224,589    | 41.3 | 23,853     | -      | -         | 200,715    | 宅地造成事業     | 21         | 543,393     | 色麻町          |
| 879,064    | 34.2 | 76,358     | -      | -         | 802,706    | -          | -          | 2,567,986   | 加美町          |
| 674,145    | 48.8 | 51,970     | -      | 196,048   | 389,732    | 介護サービス事業   | 36,395     | 1,381,252   | 涌谷町          |
| 1,075,638  | 44.8 | 273,549    | -      | 115,490   | 686,599    | -          | -          | 2,399,340   | 美里町          |
| 2,853,436  | 41.4 | 425,730    | 0      | 311,538   | 2,079,752  |            | 36,416     | 6,891,971   | 大崎地域計        |
| 251,702    | 43.7 | 8,221      | -      | 28,325    | 206,742    | 市場事業       | 8,414      | 576,354     | 女川町          |
| 251,702    | 43.7 | 8,221      | 0      | 28,325    | 206,742    |            | 8,414      | 576,354     | 石巻地域計        |
| 369,031    | 29.7 | 187,360    | -      | 33,940    | 129,939    | 市場事業       | 17,792     | 1,242,759   | 南三陸町         |
| 369,031    | 29.7 | 187,360    | 0      | 33,940    | 129,939    |            | 17,792     | 1,242,759   | 本吉地域計        |
| 11,692,492 | 44.9 | 2,322,547  | 16,243 | 585,646   | 8,549,958  |            | 218,098    | 26,051,962  | 町村計          |
| 95,333,288 | 46.2 | 13,816,880 | 34,666 | 6,695,820 | 57,104,378 |            | 11,536,192 | 206,516,326 | 県計<br>(仙台市含) |
| 49,062,959 | 48.3 | 7,042,930  | 34,666 | 5,004,037 | 34,787,910 |            | 2,017,273  | 101,657,431 | 県計<br>(仙台市除) |

### Ⅲ 一般会計から公営企業会計等に対する繰出し等

| 区分<br>市町村名   | 公営事業会計<br>に対する<br>繰出金 | うち             |                |                  |                        |            | 公営企業会計<br>に対する補助<br>金・繰出金等 | 上水道       |
|--------------|-----------------------|----------------|----------------|------------------|------------------------|------------|----------------------------|-----------|
|              |                       | 国保会計<br>(事業勘定) | 国保会計<br>(直診勘定) | 介保会計<br>(保険事業勘定) | 介保会計<br>(介護サービス<br>勘定) | 後期高齢会計     |                            |           |
| 仙台市          | 28,145,664            | 8,401,543      | 0              | 10,401,928       | 5,853                  | 9,336,340  | 20,705,467                 | 1,026,241 |
| 石巻市          | 5,642,097             | 1,383,578      | 0              | 2,116,474        | 0                      | 2,142,045  | 37,294,114                 | 690,555   |
| 塩竈市          | 2,162,880             | 467,765        | 0              | 842,440          | 172                    | 852,503    | 2,670,701                  | 45,272    |
| 気仙沼市         | 2,633,925             | 551,525        | 0              | 1,107,958        | 26,044                 | 948,398    | 3,829,868                  | 252,037   |
| 白石市          | 1,440,292             | 303,665        | 0              | 576,650          | 0                      | 559,977    | 1,370,080                  | 6,246     |
| 名取市          | 1,859,115             | 439,038        | 0              | 726,791          | 0                      | 693,286    | 1,659,798                  | 22,137    |
| 角田市          | 1,132,217             | 254,902        | 0              | 438,035          | 15,361                 | 423,919    | 1,044,558                  | 111,713   |
| 多賀城市         | 1,784,436             | 569,607        | 0              | 629,170          | 0                      | 585,659    | 2,119,575                  | 2,141     |
| 岩沼市          | 1,295,087             | 302,854        | 0              | 549,854          | 0                      | 442,379    | 1,907,379                  | 82,013    |
| 登米市          | 3,210,335             | 700,176        | 0              | 1,402,152        | 8,085                  | 1,099,922  | 4,451,505                  | 179,940   |
| 栗原市          | 3,364,127             | 529,522        | 173,589        | 1,470,775        | 0                      | 1,190,241  | 3,855,468                  | 547,524   |
| 東松島市         | 1,274,763             | 336,512        | 0              | 471,612          | 0                      | 466,639    | 2,329,534                  | 76,589    |
| 大崎市          | 4,391,685             | 983,121        | 0              | 1,869,846        | 0                      | 1,538,718  | 5,639,970                  | 115,934   |
| 富谷市          | 968,566               | 253,803        | 0              | 372,100          | 0                      | 342,663    | 219,387                    | 2,800     |
| 市部計          | 59,305,189            | 15,477,611     | 173,589        | 22,975,785       | 55,515                 | 20,622,689 | 89,097,404                 | 3,161,142 |
| 蔵王町          | 499,287               | 125,209        | 0              | 167,729          | 2,718                  | 203,631    | 464,077                    | 60,980    |
| 七ヶ宿町         | 175,074               | 17,965         | 38,291         | 62,582           | 8,000                  | 48,236     | 153,998                    | -         |
| 大河原町         | 678,309               | 186,240        | 0              | 219,331          | 317                    | 272,421    | 762,320                    | 0         |
| 村田町          | 431,820               | 89,354         | 0              | 165,485          | 0                      | 176,981    | 411,031                    | 52,323    |
| 柴田町          | 1,155,489             | 317,790        | 0              | 452,567          | 0                      | 385,132    | 881,543                    | 540       |
| 川崎町          | 520,385               | 214,350        | 0              | 165,858          | 0                      | 140,177    | 562,215                    | 52,855    |
| 丸森町          | 701,925               | 156,775        | 0              | 276,145          | 5,906                  | 263,099    | 812,226                    | 189,036   |
| 仙南地域計        | 4,162,289             | 1,107,683      | 38,291         | 1,509,697        | 16,941                 | 1,489,677  | 4,047,410                  | 355,734   |
| 亘理町          | 1,081,910             | 260,256        | 0              | 394,041          | 32,807                 | 394,806    | 632,086                    | 10,830    |
| 山元町          | 542,484               | 119,302        | 0              | 226,572          | 0                      | 196,610    | 358,234                    | 40,194    |
| 松島町          | 689,599               | 141,967        | 0              | 269,681          | 0                      | 277,951    | 1,761,585                  | 0         |
| 七ヶ浜町         | 629,453               | 152,913        | 0              | 248,537          | 0                      | 228,003    | 313,768                    | 100,988   |
| 利府町          | 743,765               | 171,566        | 0              | 299,281          | 0                      | 272,918    | 82,335                     | 6,139     |
| 大和町          | 751,054               | 170,719        | 0              | 317,719          | 0                      | 262,616    | 783,853                    | 163,924   |
| 大郷町          | 341,840               | 51,175         | 0              | 160,904          | 0                      | 129,761    | 337,698                    | 42,923    |
| 大衡村          | 208,693               | 38,118         | 0              | 88,455           | 0                      | 82,120     | 211,167                    | 6,941     |
| 仙台地域計        | 4,988,798             | 1,106,016      | 0              | 2,005,190        | 32,807                 | 1,844,785  | 4,480,726                  | 371,939   |
| 色麻町          | 278,482               | 58,876         | 0              | 110,154          | 6,370                  | 103,082    | 720,345                    | 0         |
| 加美町          | 1,008,431             | 194,057        | 0              | 449,101          | 5,312                  | 359,961    | 851,910                    | 3,561     |
| 涌谷町          | 695,724               | 165,609        | 0              | 259,895          | 0                      | 270,220    | 873,571                    | 110       |
| 美里町          | 899,923               | 188,088        | 0              | 363,382          | 0                      | 348,453    | 696,094                    | 13,603    |
| 大崎地域計        | 2,882,560             | 606,630        | 0              | 1,182,532        | 11,682                 | 1,081,716  | 3,141,920                  | 17,274    |
| 女川町          | 246,838               | 85,150         | 0              | 134,788          | 0                      | 26,900     | 1,675,701                  | 765,236   |
| 石巻地域計        | 246,838               | 85,150         | 0              | 134,788          | 0                      | 26,900     | 1,675,701                  | 765,236   |
| 南三陸町         | 540,980               | 124,655        | 0              | 218,073          | 0                      | 198,252    | 1,270,608                  | 724,634   |
| 本吉地域計        | 540,980               | 124,655        | 0              | 218,073          | 0                      | 198,252    | 1,270,608                  | 724,634   |
| 町村計          | 12,821,465            | 3,030,134      | 38,291         | 5,050,280        | 61,430                 | 4,641,330  | 14,616,365                 | 2,234,817 |
| 県計<br>(仙台市含) | 72,126,654            | 18,507,745     | 211,880        | 28,026,065       | 116,945                | 25,264,019 | 103,713,769                | 5,395,959 |
| 県計<br>(仙台市除) | 43,980,990            | 10,106,202     | 211,880        | 17,624,137       | 111,092                | 15,927,679 | 83,008,302                 | 4,369,718 |

※「地方財政状況調査」13表、27表及び28表をもとに作成。

(単位：千円)

| う ち    |            |            |                   |           | 一部事務組合<br>に対する<br>負担金等 | 区 分<br>市町村名   |
|--------|------------|------------|-------------------|-----------|------------------------|---------------|
| 簡易水道   | 病院         | 下水道        | その他のうち主な事業<br>事業名 |           |                        |               |
| -      | 2,781,115  | 10,968,959 | 交通事業              | 5,434,417 |                        | 仙 台 市         |
| -      | 2,101,434  | 33,454,385 | 宅地造成事業            | 867,975   | 690,555                | 石 巻 市         |
| -      | 679,005    | 1,814,573  | 市場事業              | 82,865    |                        | 塩 竈 市         |
| 42,800 | 1,883,838  | 1,158,350  | 市場事業              | 335,350   |                        | 気仙沼市          |
| -      | 988,687    | 375,147    | -                 | -         | 988,687                | 白 石 市         |
| -      | -          | 1,637,661  | -                 | -         |                        | 名 取 市         |
| -      | 292,878    | 639,967    | -                 | -         | 292,878                | 角 田 市         |
| -      | -          | 2,117,434  | -                 | -         |                        | 多賀城市          |
| -      | -          | 1,144,946  | 宅地造成事業            | 680,420   |                        | 岩 沼 市         |
| -      | 2,074,523  | 1,951,532  | 宅地造成事業            | 167,637   |                        | 登 米 市         |
| -      | 1,876,773  | 1,390,774  | 宅地造成事業            | 40,397    |                        | 栗 原 市         |
| -      | -          | 2,108,936  | 宅地造成事業            | 144,009   | 76,589                 | 東 松 島 市       |
| -      | 3,455,996  | 2,030,923  | 宅地造成事業            | 37,117    |                        | 大 崎 市         |
| -      | 49,381     | 167,206    | -                 | -         | 49,381                 | 富 谷 市         |
| 42,800 | 16,183,630 | 60,960,793 |                   | 7,790,187 | 2,098,090              | 市 部 計         |
| -      | 219,169    | 183,928    | -                 | -         | 91,227                 | 蔵 王 町         |
| 14,850 | 60,437     | 78,711     | -                 | -         | 60,437                 | 七ヶ宿町          |
| -      | 544,540    | 217,780    | -                 | -         | 544,540                | 大 河 原 町       |
| -      | 208,079    | 149,913    | 宅地造成事業            | 716       | 208,079                | 村 田 町         |
| -      | 469,643    | 411,360    | -                 | -         | 469,643                | 柴 田 町         |
| -      | 330,255    | 179,105    | -                 | -         |                        | 川 崎 町         |
| -      | 330,000    | 261,376    | 宅地造成事業            | 31,814    |                        | 丸 森 町         |
| 14,850 | 2,162,123  | 1,482,173  |                   | 32,530    | 1,373,926              | 仙南地域計         |
| -      | -          | 619,204    | 観光施設事業            | 2,052     |                        | 亘 理 町         |
| -      | -          | 318,040    | -                 | -         |                        | 山 元 町         |
| -      | -          | 1,759,959  | 観光施設事業            | 1,626     |                        | 松 島 町         |
| -      | -          | 212,780    | -                 | -         |                        | 七ヶ浜町          |
| -      | -          | 76,196     | -                 | -         |                        | 利 府 町         |
| -      | 284,890    | 335,039    | -                 | -         | 284,890                | 大 和 町         |
| -      | 71,223     | 223,083    | 宅地造成事業            | 469       | 71,223                 | 大 郷 町         |
| -      | 69,323     | 134,709    | 宅地造成事業            | 194       | 69,323                 | 大 衡 村         |
| 0      | 425,436    | 3,679,010  |                   | 4,341     | 425,436                | 仙台地域計         |
| -      | 362,135    | 244,549    | 介護サービス事業          | 110,763   | 472,898                | 色 麻 町         |
| -      | 145,425    | 537,687    | 介護サービス事業          | 165,237   | 310,662                | 加 美 町         |
| -      | 463,626    | 376,963    | 介護サービス事業          | 32,872    |                        | 涌 谷 町         |
| -      | 257,878    | 424,613    | -                 | -         |                        | 美 里 町         |
| 0      | 1,229,064  | 1,583,812  |                   | 308,872   | 783,560                | 大崎地域計         |
| -      | 0          | 829,389    | 市場事業              | 41,969    |                        | 女 川 町         |
| 0      | 0          | 829,389    |                   | 41,969    | 0                      | 石巻地域計         |
| -      | 328,493    | 199,809    | 市場事業              | 17,672    |                        | 南三陸町          |
| 0      | 328,493    | 199,809    |                   | 17,672    | 0                      | 本吉地域計         |
| 14,850 | 4,145,116  | 7,774,193  |                   | 405,384   | 2,582,922              | 町 村 計         |
| 57,650 | 20,328,746 | 68,734,986 |                   | 8,195,571 | 4,681,012              | 県 計<br>(仙台市含) |
| 57,650 | 17,547,631 | 57,766,027 |                   | 2,761,154 | 4,681,012              | 県 計<br>(仙台市除) |

※一部事務組合の公営企業に対する負担金について、地方財政状況調査上、「公営企業会計に対する補助金・繰出金等」欄に計上されるものがある。

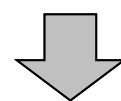

●石巻市・東松島市の「水道」  
⇒石巻広域水道企業団に対する負担金

●白石市・蔵王町・七ヶ宿町の「病院」  
⇒白石市外2町組合（病院事業）に対する負担金（蔵王町は、蔵王町国保病院への繰出し等も含む。）

●富谷市・大和町・大郷町・大衡村の「病院」  
⇒黒川地域行政事務組合（病院事業）に対する負担金

●色麻町・加美町の「病院」「介護」  
⇒加美郡保健医療福祉行政事務組合（病院事業、介護事業）に対する負担金

●角田市・大河原町・村田町・柴田町の「病院」  
⇒みやぎ県南中核病院企業団（病院事業）に対する負担金



#### IV 地方債現在高

| 区分<br>市町村名  | 地方債現在高<br>(普通会計) |      | うち          |                   | 事業債現在高<br>(公営事業会計) |     | うち      |        |        |
|-------------|------------------|------|-------------|-------------------|--------------------|-----|---------|--------|--------|
|             | 構成比              |      | うち<br>合併特例債 | うち<br>臨時財政<br>対策債 | 構成比                |     | 国保会計    | 介保会計   | 後期高齢会計 |
| 仙台市         | 767,572,650      | 62.2 | 0           | 249,788,515       | 0                  | 0.0 | 0       | 0      | 0      |
| 石巻市         | 77,321,666       | 62.6 | 17,311,216  | 28,809,443        | 0                  | 0.0 | 0       | 0      | 0      |
| 塩竈市         | 18,809,047       | 37.5 | 0           | 9,165,787         | 0                  | 0.0 | 0       | 0      | 0      |
| 気仙沼市        | 39,671,569       | 63.7 | 4,972,177   | 12,926,943        | 0                  | 0.0 | 0       | 0      | 0      |
| 白石市         | 10,608,782       | 50.6 | 0           | 5,407,795         | 0                  | 0.0 | 0       | 0      | 0      |
| 名取市         | 30,341,129       | 64.9 | 0           | 11,623,260        | 0                  | 0.0 | 0       | 0      | 0      |
| 角田市         | 14,778,988       | 56.3 | 0           | 5,655,975         | 0                  | 0.0 | 0       | 0      | 0      |
| 多賀城市        | 24,697,181       | 54.6 | 0           | 10,578,655        | 0                  | 0.0 | 0       | 0      | 0      |
| 岩沼市         | 11,460,085       | 51.8 | 0           | 5,108,525         | 0                  | 0.0 | 0       | 0      | 0      |
| 登米市         | 51,044,648       | 52.1 | 19,685,951  | 19,046,467        | 21,585             | 0.0 | 0       | 21,585 | 0      |
| 栗原市         | 47,796,553       | 52.7 | 15,728,115  | 18,736,505        | 261,920            | 0.3 | 261,920 | 0      | 0      |
| 東松島市        | 15,101,332       | 60.7 | 3,203,828   | 6,747,759         | 0                  | 0.0 | 0       | 0      | 0      |
| 大崎市         | 71,747,596       | 54.3 | 32,171,667  | 25,682,111        | 0                  | 0.0 | 0       | 0      | 0      |
| 富谷市         | 6,571,259        | 71.9 | 0           | 2,842,085         | 0                  | 0.0 | 0       | 0      | 0      |
| 市部計         | 1,187,522,485    | 59.8 | 93,072,954  | 412,119,825       | 283,505            | 0.0 | 261,920 | 21,585 | 0      |
| 蔵王町         | 4,256,489        | 54.5 | 0           | 2,599,404         | 0                  | 0.0 | 0       | 0      | 0      |
| 七ヶ宿町        | 2,072,533        | 80.4 | 0           | 1,073,648         | 11,960             | 0.5 | 11,960  | 0      | 0      |
| 大河原町        | 6,531,528        | 48.9 | 0           | 3,911,347         | 0                  | 0.0 | 0       | 0      | 0      |
| 村田町         | 6,518,442        | 69.1 | 0           | 2,718,224         | 0                  | 0.0 | 0       | 0      | 0      |
| 柴田町         | 14,601,127       | 60.6 | 0           | 6,549,868         | 0                  | 0.0 | 0       | 0      | 0      |
| 川崎町         | 2,328,813        | 41.8 | 0           | 1,198,734         | 0                  | 0.0 | 0       | 0      | 0      |
| 丸森町         | 8,049,953        | 64.1 | 0           | 3,292,651         | 0                  | 0.0 | 0       | 0      | 0      |
| 仙南地域計       | 44,358,885       | 58.8 | 0           | 21,343,876        | 11,960             | 0.0 | 11,960  | 0      | 0      |
| 亘理町         | 9,895,279        | 46.8 | 0           | 5,670,309         | 0                  | 0.0 | 0       | 0      | 0      |
| 山元町         | 7,199,574        | 58.1 | 0           | 2,615,560         | 0                  | 0.0 | 0       | 0      | 0      |
| 松島町         | 5,661,294        | 52.1 | 0           | 3,124,546         | 0                  | 0.0 | 0       | 0      | 0      |
| 七ヶ浜町        | 4,974,298        | 56.7 | 0           | 2,722,089         | 0                  | 0.0 | 0       | 0      | 0      |
| 利府町         | 12,256,929       | 73.6 | 0           | 5,307,777         | 0                  | 0.0 | 0       | 0      | 0      |
| 大和町         | 5,023,245        | 47.2 | 0           | 3,185,640         | 0                  | 0.0 | 0       | 0      | 0      |
| 大郷町         | 4,381,854        | 69.5 | 0           | 2,253,842         | 0                  | 0.0 | 0       | 0      | 0      |
| 大衡村         | 3,540,206        | 69.3 | 0           | 1,842,520         | 0                  | 0.0 | 0       | 0      | 0      |
| 仙台地域計       | 52,932,679       | 57.6 | 0           | 26,722,283        | 0                  | 0.0 | 0       | 0      | 0      |
| 色麻町         | 3,970,973        | 60.8 | 0           | 1,925,207         | 0                  | 0.0 | 0       | 0      | 0      |
| 加美町         | 13,753,505       | 67.0 | 2,307,036   | 5,811,009         | 0                  | 0.0 | 0       | 0      | 0      |
| 涌谷町         | 6,318,485        | 51.0 | 0           | 3,201,355         | 0                  | 0.0 | 0       | 0      | 0      |
| 美里町         | 11,014,154       | 50.3 | 3,609,356   | 5,098,695         | 0                  | 0.0 | 0       | 0      | 0      |
| 大崎地域計       | 35,057,117       | 57.2 | 5,916,392   | 16,036,266        | 0                  | 0.0 | 0       | 0      | 0      |
| 女川町         | 6,104,338        | 64.0 | 0           | 988,792           | 0                  | 0.0 | 0       | 0      | 0      |
| 石巻地域計       | 6,104,338        | 64.0 | 0           | 988,792           | 0                  | 0.0 | 0       | 0      | 0      |
| 南三陸町        | 12,742,288       | 78.8 | 4,104,378   | 3,641,564         | 0                  | 0.0 | 0       | 0      | 0      |
| 本吉地域計       | 12,742,288       | 78.8 | 4,104,378   | 3,641,564         | 0                  | 0.0 | 0       | 0      | 0      |
| 町村計         | 151,195,307      | 59.4 | 10,020,770  | 68,732,781        | 11,960             | 0.0 | 11,960  | 0      | 0      |
| 県<br>(仙台市含) | 1,338,717,792    | 59.7 | 103,093,724 | 480,852,606       | 295,465            | 0.0 | 273,880 | 21,585 | 0      |
| 県<br>(仙台市除) | 571,145,142      | 56.8 | 103,093,724 | 231,064,091       | 295,465            | 0.0 | 273,880 | 21,585 | 0      |

※普通会計は「地方財政状況調査」33表、公営事業会計は「地方財政状況調査」60表、公営企業会計は「地方公営企業決算状況調査」24表をもとに作成。

(単位：千円)

| 企業債現在高<br>(公営企業会計) | うち   |             |         |            |             |            |             | 合計            | 区分<br>市町村名   |
|--------------------|------|-------------|---------|------------|-------------|------------|-------------|---------------|--------------|
|                    | 構成比  | 上水道         | 簡易水道    | 病院         | 下水道         | その他のうち主な事業 |             |               |              |
|                    |      |             |         |            |             | 事業名        |             |               |              |
| 466,858,942        | 37.8 | 65,156,716  | -       | 23,288,186 | 194,319,102 | 交通事業       | 134,102,568 | 1,234,431,592 | 仙台市          |
| 46,164,168         | 37.4 | -           | -       | 3,869,910  | 41,822,282  | 市場事業       | 471,976     | 123,485,834   | 石巻市          |
| 31,297,519         | 62.5 | 4,436,230   | -       | 485,141    | 25,758,884  | 市場事業       | 489,664     | 50,106,566    | 塩竈市          |
| 22,595,806         | 36.3 | 7,659,850   | 283,382 | 5,550,151  | 7,697,346   | 市場事業       | 944,411     | 62,267,375    | 気仙沼市         |
| 10,355,223         | 49.4 | 1,369,568   | -       | -          | 8,985,655   | -          | -           | 20,964,005    | 白石市          |
| 16,419,544         | 35.1 | 325,533     | -       | -          | 16,094,011  | -          | -           | 46,760,673    | 名取市          |
| 11,452,586         | 43.7 | 818,340     | -       | -          | 10,634,246  | -          | -           | 26,231,574    | 角田市          |
| 20,569,753         | 45.4 | 2,867,548   | -       | -          | 17,702,205  | -          | -           | 45,266,934    | 多賀城市         |
| 10,666,217         | 48.2 | 2,743,802   | -       | -          | 6,337,715   | 宅地造成事業     | 1,584,700   | 22,126,302    | 岩沼市          |
| 46,946,453         | 47.9 | 12,158,510  | -       | 5,998,614  | 28,295,765  | 介護サービス事業   | 493,564     | 98,012,686    | 登米市          |
| 42,579,088         | 47.0 | 10,368,025  | -       | 9,962,994  | 22,173,923  | 宅地造成事業     | 74,146      | 90,637,561    | 栗原市          |
| 9,765,401          | 39.3 | -           | -       | -          | 9,765,401   | -          | -           | 24,866,733    | 東松島市         |
| 60,308,497         | 45.7 | 10,472,264  | -       | 15,129,094 | 34,471,139  | 宅地造成事業     | 236,000     | 132,056,093   | 大崎市          |
| 2,572,457          | 28.1 | 1,003,057   | -       | -          | 1,569,400   | -          | -           | 9,143,716     | 富谷市          |
| 798,551,654        | 40.2 | 119,379,443 | 283,382 | 64,284,090 | 425,627,074 |            | 138,397,029 | 1,986,357,644 | 市部計          |
| 3,553,852          | 45.5 | 1,067,781   | -       | 30,409     | 2,455,662   | -          | -           | 7,810,341     | 蔵王町          |
| 493,429            | 19.1 | -           | 209,983 | -          | 283,446     | -          | -           | 2,577,922     | 七ヶ宿町         |
| 6,838,911          | 51.1 | 1,636,172   | -       | -          | 5,202,739   | -          | -           | 13,370,439    | 大河原町         |
| 2,915,647          | 30.9 | 500,175     | -       | -          | 2,386,372   | 宅地造成事業     | 29,100      | 9,434,089     | 村田町          |
| 9,508,053          | 39.4 | 2,590,733   | -       | -          | 6,917,320   | -          | -           | 24,109,180    | 柴田町          |
| 3,236,128          | 58.2 | 1,368,167   | -       | 426,304    | 1,441,657   | -          | -           | 5,564,941     | 川崎町          |
| 4,515,586          | 35.9 | 1,573,127   | -       | 823,657    | 2,111,923   | 宅地造成事業     | 6,879       | 12,565,539    | 丸森町          |
| 31,061,606         | 41.2 | 8,736,155   | 209,983 | 1,280,370  | 20,799,119  |            | 35,979      | 75,432,451    | 仙南地域計        |
| 11,244,342         | 53.2 | 2,137,357   | -       | -          | 8,627,868   | 宅地造成事業     | 479,117     | 21,139,621    | 亘理町          |
| 5,185,641          | 41.9 | 934,417     | -       | -          | 4,251,224   | -          | -           | 12,385,215    | 山元町          |
| 5,210,630          | 47.9 | 799,348     | -       | -          | 4,376,597   | 観光施設事業     | 34,685      | 10,871,924    | 松島町          |
| 3,794,593          | 43.3 | 93,688      | -       | -          | 3,700,905   | -          | -           | 8,768,891     | 七ヶ浜町         |
| 4,396,432          | 26.4 | 1,464,204   | -       | -          | 2,932,228   | -          | -           | 16,653,361    | 利府町          |
| 5,629,749          | 52.8 | 1,033,298   | -       | -          | 4,596,451   | -          | -           | 10,652,994    | 大和町          |
| 1,919,996          | 30.5 | 620,842     | -       | -          | 1,299,154   | -          | -           | 6,301,850     | 大郷町          |
| 1,566,531          | 30.7 | 221,599     | -       | -          | 1,344,932   | -          | -           | 5,106,737     | 大衡村          |
| 38,947,914         | 42.4 | 7,304,753   | 0       | 0          | 31,129,359  |            | 513,802     | 91,880,593    | 仙台地域計        |
| 2,555,156          | 39.2 | 306,993     | -       | -          | 2,143,463   | 宅地造成事業     | 104,700     | 6,526,129     | 色麻町          |
| 6,764,891          | 33.0 | 819,291     | -       | -          | 5,945,600   | -          | -           | 20,518,396    | 加美町          |
| 6,069,203          | 49.0 | 737,462     | -       | 821,139    | 4,319,332   | 介護サービス事業   | 191,270     | 12,387,688    | 涌谷町          |
| 10,866,103         | 49.7 | 3,371,090   | -       | 521,671    | 6,973,342   | -          | -           | 21,880,257    | 美里町          |
| 26,255,353         | 42.8 | 5,234,836   | 0       | 1,342,810  | 19,381,737  |            | 295,970     | 61,312,470    | 大崎地域計        |
| 3,432,654          | 36.0 | 332,136     | -       | 196,148    | 2,863,486   | 市場事業       | 40,884      | 9,536,992     | 女川町          |
| 3,432,654          | 36.0 | 332,136     | 0       | 196,148    | 2,863,486   |            | 40,884      | 9,536,992     | 石巻地域計        |
| 3,427,672          | 21.2 | 1,670,763   | -       | 277,212    | 1,456,604   | 市場事業       | 23,093      | 16,169,960    | 南三陸町         |
| 3,427,672          | 21.2 | 1,670,763   | 0       | 277,212    | 1,456,604   |            | 23,093      | 16,169,960    | 本吉地域計        |
| 103,125,199        | 40.5 | 23,278,643  | 209,983 | 3,096,540  | 75,630,305  |            | 909,728     | 254,332,466   | 町村計          |
| 901,676,853        | 40.2 | 142,658,086 | 493,365 | 67,380,630 | 501,257,379 |            | 139,306,757 | 2,240,690,110 | 県計<br>(仙台市含) |
| 434,817,911        | 43.2 | 77,501,370  | 493,365 | 44,092,444 | 306,938,277 |            | 5,204,189   | 1,006,258,518 | 県計<br>(仙台市除) |

V 各土地開発公社の貸借対照表

(単位:千円)

| 項目                   | 公社名             |                 |                 |                   |                 |                 |                 |  |
|----------------------|-----------------|-----------------|-----------------|-------------------|-----------------|-----------------|-----------------|--|
|                      | 白 石 市<br>土地開発公社 | 名 取 市<br>土地開発公社 | 角 田 市<br>土地開発公社 | 多 賀 城 市<br>土地開発公社 | 岩 沼 市<br>土地開発公社 | 大 崎 市<br>土地開発公社 | 加 美 郡<br>土地開発公社 |  |
| <b>I 流動資産</b>        | 542,188         | 253,161         | 5,660           | 19,564            | 1,262,336       | 210,264         | 5,795           |  |
| 現金及び預金               | 398,509         | 242,860         | 5,660           | 19,564            | 89,246          | 210,264         | 5,795           |  |
| 事業未収金                | 0               | 10              | 0               | 0                 | 344             | 0               | 0               |  |
| 公有用地                 | 0               | 0               | 0               | 0                 | 1,172,746       | 0               | 0               |  |
| 代行用地                 | 0               | 0               | 0               | 0                 | 0               | 0               | 0               |  |
| 完成土地等                | 0               | 10,291          | 0               | 0                 | 0               | 0               | 0               |  |
| 開発中土地                | 143,678         | 0               | 0               | 0                 | 0               | 0               | 0               |  |
| その他の流動資産             | 0               | 0               | 0               | 0                 | 0               | 0               | 0               |  |
| <b>II 固定資産</b>       | 50              | 60,166          | 0               | 0                 | 0               | 0               | 0               |  |
| <b>1 有形固定資産</b>      | 50              | 166             | 0               | 0                 | 0               | 0               | 0               |  |
| 建物又はその付属設備           | 0               | 0               | 0               | 0                 | 0               | 0               | 0               |  |
| 減価償却累計額(▲)           | 0               | 0               | 0               | 0                 | 0               | 0               | 0               |  |
| 構築物                  | 0               | 0               | 0               | 0                 | 0               | 0               | 0               |  |
| 減価償却累計額(▲)           | 0               | 0               | 0               | 0                 | 0               | 0               | 0               |  |
| 車両及びその他運搬具           | 2,818           | 1,590           | 0               | 0                 | 0               | 0               | 0               |  |
| 減価償却累計額(▲)           | 2,818           | 1,431           | 0               | 0                 | 0               | 0               | 0               |  |
| 工具、器具及び備品            | 500             | 65              | 0               | 0                 | 0               | 80              | 0               |  |
| 減価償却累計額(▲)           | 450             | 59              | 0               | 0                 | 0               | 80              | 0               |  |
| その他有形固定資産            | 0               | 0               | 0               | 0                 | 0               | 0               | 0               |  |
| <b>2 無形固定資産</b>      | 0               | 0               | 0               | 0                 | 0               | 0               | 0               |  |
| <b>3 投資その他資産</b>     | 0               | 60,000          | 0               | 0                 | 0               | 0               | 0               |  |
| 賃貸事業の用に供する土地         | 0               | 0               | 0               | 0                 | 0               | 0               | 0               |  |
| その他長期資産              | 0               | 60,000          | 0               | 0                 | 0               | 0               | 0               |  |
| 資産合計                 | 542,238         | 313,326         | 5,660           | 19,564            | 1,262,336       | 210,264         | 5,795           |  |
| <b>I 流動負債</b>        | 18,360          | 16              | 0               | 0                 | 17              | 480             | 0               |  |
| 未払金                  | 18,360          | 16              | 0               | 0                 | 17              | 454             | 0               |  |
| 短期借入金                | 0               | 0               | 0               | 0                 | 0               | 0               | 0               |  |
| 未払費用                 | 0               | 0               | 0               | 0                 | 0               | 0               | 0               |  |
| 前受金                  | 0               | 0               | 0               | 0                 | 0               | 0               | 0               |  |
| 預り金                  | 0               | 0               | 0               | 0                 | 0               | 26              | 0               |  |
| その他流動負債              | 0               | 0               | 0               | 0                 | 0               | 0               | 0               |  |
| <b>II 固定負債</b>       | 0               | 0               | 0               | 0                 | 528,870         | 0               | 0               |  |
| 長期借入金                | 0               | 0               | 0               | 0                 | 528,870         | 0               | 0               |  |
| その他固定負債              | 0               | 0               | 0               | 0                 | 0               | 0               | 0               |  |
| 負債合計                 | 18,360          | 16              | 0               | 0                 | 528,887         | 480             | 0               |  |
| <b>I 資本金</b>         | 20,000          | 5,000           | 5,000           | 10,000            | 5,000           | 5,000           | 5,000           |  |
| 基本財産                 | 20,000          | 5,000           | 5,000           | 10,000            | 5,000           | 5,000           | 5,000           |  |
| <b>II 準備金(又は欠損金)</b> | 503,878         | 308,311         | 660             | 9,564             | 728,449         | 204,784         | 795             |  |
| 前期繰越準備金              | 501,512         | 309,226         | 666             | 9,562             | 725,670         | 206,315         | 816             |  |
| 前期繰越損失(▲)            | 0               | 0               | 0               | 0                 | 0               | 0               | 0               |  |
| 当期純利益                | 2,365           | 0               | 0               | 2                 | 2,779           | 0               | 0               |  |
| 当期純損失(▲)             | 0               | 915             | 6               | 0                 | 0               | 1,532           | 21              |  |
| 資本合計                 | 523,878         | 313,311         | 5,660           | 19,564            | 733,449         | 209,784         | 5,795           |  |
| 負債・資本合計              | 542,238         | 313,326         | 5,660           | 19,564            | 1,262,336       | 210,264         | 5,795           |  |
| 供用済土地(再掲)            | 0               | 0               | 0               | 0                 | 0               | 0               | 0               |  |
| 土地売却に係る未収金(再掲)       | 0               | 0               | 0               | 0                 | 0               | 0               | 0               |  |

## VI 各土地開発公社の損益計算書

(単位:千円)

| 項目             | 公社名           |               |               |                |               |               |               |  |
|----------------|---------------|---------------|---------------|----------------|---------------|---------------|---------------|--|
|                | 白石市<br>土地開発公社 | 名取市<br>土地開発公社 | 角田市<br>土地開発公社 | 多賀城市<br>土地開発公社 | 岩沼市<br>土地開発公社 | 大崎市<br>土地開発公社 | 加美郡<br>土地開発公社 |  |
| I 事業収益         | 0             | 0             | 0             | 0              | 4,432         | 89,621        | 0             |  |
| 公有地取得事業収益      | 0             | 0             | 0             | 0              | 0             | 89,621        | 0             |  |
| 開発事業用地取得事業収益   | 0             | 0             | 0             | 0              | 0             | 0             | 0             |  |
| 土地造成事業収益       | 0             | 0             | 0             | 0              | 0             | 0             | 0             |  |
| 附帯等事業収益        | 0             | 0             | 0             | 0              | 4,432         | 0             | 0             |  |
| 関連施設整備事業収益     | 0             | 0             | 0             | 0              | 0             | 0             | 0             |  |
| あっせん等事業収益      | 0             | 0             | 0             | 0              | 0             | 0             | 0             |  |
| 補助金等収益         | 0             | 0             | 0             | 0              | 0             | 0             | 0             |  |
| II 事業原価        | 0             | 0             | 0             | 0              | 0             | 88,733        | 0             |  |
| 公有地取得事業原価      | 0             | 0             | 0             | 0              | 0             | 88,733        | 0             |  |
| 開発事業用地取得事業原価   | 0             | 0             | 0             | 0              | 0             | 0             | 0             |  |
| 土地造成事業原価       | 0             | 0             | 0             | 0              | 0             | 0             | 0             |  |
| 附帯等事業原価        | 0             | 0             | 0             | 0              | 0             | 0             | 0             |  |
| 関連施設整備事業原価     | 0             | 0             | 0             | 0              | 0             | 0             | 0             |  |
| あっせん等事業原価      | 0             | 0             | 0             | 0              | 0             | 0             | 0             |  |
| 事業総収益          | 0             | 0             | 0             | 0              | 4,432         | 888           | 0             |  |
| 事業総損失(▲)       | 0             | 0             | 0             | 0              | 0             | 0             | 0             |  |
| III 販売費及び一般管理費 | 183           | 943           | 6             | 0              | 1,660         | 2,421         | 22            |  |
| 事業総利益          | 0             | 0             | 0             | 0              | 2,773         | 0             | 0             |  |
| 事業総損失(▲)       | 183           | 943           | 6             | 0              | 0             | 1,533         | 22            |  |
| IV 事業外収益       | 2,548         | 28            | 1             | 2              | 6             | 1             | 1             |  |
| 受取利息           | 32            | 28            | 1             | 2              | 1             | 1             | 1             |  |
| 有価証券利息         | 0             | 0             | 0             | 0              | 0             | 0             | 0             |  |
| 受取配当金          | 0             | 0             | 0             | 0              | 0             | 0             | 0             |  |
| 雑収益            | 2,516         | 0             | 0             | 0              | 5             | 0             | 0             |  |
| V 事業外費用        | 0             | 0             | 0             | 0              | 0             | 0             | 0             |  |
| 支払利息           | 0             | 0             | 0             | 0              | 0             | 0             | 0             |  |
| 雑損失            | 0             | 0             | 0             | 0              | 0             | 0             | 0             |  |
| 経常利益           | 2,365         | 0             | 0             | 2              | 2,779         | 0             | 0             |  |
| 経常損失(▲)        | 0             | 915           | 6             | 0              | 0             | 1,532         | 21            |  |
| VI 特別利益        | 0             | 0             | 0             | 0              | 0             | 0             | 0             |  |
| 前期損益修正益        | 0             | 0             | 0             | 0              | 0             | 0             | 0             |  |
| 投資有価証券売却益      | 0             | 0             | 0             | 0              | 0             | 0             | 0             |  |
| 固定資産売却益        | 0             | 0             | 0             | 0              | 0             | 0             | 0             |  |
| その他の特別利益       | 0             | 0             | 0             | 0              | 0             | 0             | 0             |  |
| VII 特別損失       | 0             | 0             | 0             | 0              | 0             | 0             | 0             |  |
| 前期損益修正損        | 0             | 0             | 0             | 0              | 0             | 0             | 0             |  |
| 土地評価損          | 0             | 0             | 0             | 0              | 0             | 0             | 0             |  |
| 投資有価証券売却損      | 0             | 0             | 0             | 0              | 0             | 0             | 0             |  |
| 固定資産売却損        | 0             | 0             | 0             | 0              | 0             | 0             | 0             |  |
| 災害による損失        | 0             | 0             | 0             | 0              | 0             | 0             | 0             |  |
| その他の特別損失       | 0             | 0             | 0             | 0              | 0             | 0             | 0             |  |
| 当期純利益          | 2,365         | 0             | 0             | 2              | 2,779         | 0             | 0             |  |
| 当期純損失(▲)       | 0             | 915           | 6             | 0              | 0             | 1,532         | 21            |  |

