

平成19年度市町村決算概要

(普通会計・公営企業会計)

平成21年2月

宮城県総務部市町村課

はじめに

昭和30年12月、地方公共団体の財政再建を促進し、財政の健全性を確保するため、「地方財政再建促進特別措置法」が施行されました。それから約半世紀が経過した平成19年6月、よりわかりやすい財務情報の公表制度を設け、地方公共団体の財政の再生手続のみならず、財政の早期是正手続を定めることにより、財政の健全化に資することを目的として、「地方公共団体の財政の健全化に関する法律」(財政健全化法)が成立し、平成20年4月1日から一部施行、平成21年4月1日から完全施行となりました。

平成20年9月、財政健全化法に基づいて算定された各種財政指標(実質赤字比率・連結実質赤字比率・実質公債費比率・将来負担比率・資金不足比率)が公表されたことに加え、サブプライムローン問題を発端とした未曾有の世界金融危機の影響により、地方税収の大幅な落ち込みが確実視されていることから、地方公共団体の財政についてマスコミに大きく取り上げられ、住民の関心がより一層高まっているところです。

さらに、貸借対照表など4つの財務書類を作成し活用することで、地方公共団体が保有する資産や債務を正確に把握し、財務情報をわかりやすく明示すべく、地方公会計の整備が進められているところです。普通会計以外の会計や一部事務組合、地方公社、第三セクターを連結したトータルの姿で、地方公共団体の財務情報を住民へ公開する仕組みが、財政健全化法と併せて整いつつあります。

本書は、平成19年度の「地方財政状況調査」、「地方公営企業決算状況調査」及び「市町村税の徴収実績に関する調」の県内市町村等の結果をとりまとめ、公表するものです。

昨年度は各会計の情報の一体性と網羅性に配慮したところですが、本年度からはさらに、財政健全化法に基づき算定された各種財政指標の状況及び土地開発公社の貸借対照表を掲載することで、普通会計以外の会計などとの連結を意識した構成としています。

県内の団体間の財政状況の比較や、財政指標等の推移の検証などに活用され、今後の財政健全化への取組みの一助となれば幸いです。

平成21年2月

宮城県総務部参事兼市町村課長 吉田 祐幸

目 次

はじめに

第 1 編 トータルで考える市町村財政

第 1 部

平成 19 年度決算に基づく健全化判断比率等の状況
..... 1

第 2 部

市町村財政の全体像..... 24

第 2 編 普通会計

第 1 部

平成 19 年度市町村普通会計決算の状況..... 35

第 2 部

平成 19 年度市町村税の徴収実績..... 100

第 3 編 公営企業会計

平成 19 年度市町村等公営企業決算の状況..... 115

第 1 編

トータルで考える市町村財政

第 1 部	平成 19 年度決算に基づく健全化判断比率等の状況	
I	健全化判断比率の概要	1
1	実質赤字比率	
2	連結実質赤字比率	
3	実質公債費比率	
4	将来負担比率	
II	健全化判断比率	2
III	資金不足比率	3
IV	用語説明	3
V	健全化判断比率の分析	
1	連結実質赤字比率	5
2	実質公債費比率	6
3	将来負担比率	14
4	県内市町村の健全化判断比率に係る分布図	23
第 2 部	市町村財政の全体像	
I	実質収支について	24
II	公債費について	26
III	一般会計から公営企業会計等に対する繰出し等について	28
IV	地方債現在高について	30
V	各土地開発公社の貸借対照表について	32

第1部 平成19年度決算に基づく健全化判断比率等の状況

～地方公共団体財政健全化法の施行に伴う4指標等の算定結果～

「地方公共団体の財政の健全化に関する法律」（以下、「財政健全化法」という。）は、これまでの地方財政再建促進特別措置法等に基づく財政再建制度で指摘されていた「わかりやすい財政情報の開示や早期是正機能がない」等の課題を踏まえ、財政指標を整備してその公表の仕組みを設けるとともに、財政の早期健全化及び再生のための新たな制度を整備することを目的として、平成19年6月22日に公布された。

平成20年4月1日からは財政健全化法が一部施行され、地方公共団体は平成19年度決算に基づく健全化判断比率（実質赤字比率、連結実質赤字比率、実質公債費比率及び将来負担比率の4つの財政指標の算定結果）及び公営企業会計ごとの資金不足比率の公表が求められることとなった。

I 健全化判断比率の概要

県内市町村の平成19年度決算に基づく健全化判断比率の概要は以下のとおり。

1. 実質赤字比率

[早期健全化基準11.25～15%、財政再生基準20%]

- ・県内に赤字となる団体はなし。

2. 連結実質赤字比率

[早期健全化基準16.25～20%、財政再生基準30%（3年間経過措置あり）]

- ・早期健全化基準を上回る団体はなし。
- ・塩竈市（9.99%）及び石巻市（2.55%）の2団体以外は、赤字となる団体はなし。

3. 実質公債費比率

[早期健全化基準25%、財政再生基準35%]

- ・早期健全化基準を上回る団体はなし。
- ・起債許可団体となる18%を上回る団体は、村田町（20.9%）及び加美町（19.6%）の2団体である。
⇒ 平成19年度に許可団体であった柴田町（H19 21.0%→H20 17.5%）、大崎市（H19 19.9%→H20 17.1%）及び多賀城市（H19 18.3%→H20 12.4%）は、算定方法の変更（都市計画税収入の一部を公債費の特定財源として分子から控除することとなった。）の影響もあり、本年度は同意団体となった。

4. 将来負担比率

[早期健全化基準 政令市400%、政令市以外の市町村350%]

- ・早期健全化基準を上回る団体はなし。
- ・最も比率の高い団体は村田町（245.5%）。以下、加美町（186.6%）、栗原市（178.7%）、色麻町（168.9%）、山元町（165.4%）と続く。

II 健全化判断比率

各市町村の平成19年度決算に基づく健全化判断比は以下のとおり。

(単位：%)

健全化判断比率 団体の名称	実質赤字比率	連結実質赤字比率	実質公債費比率	将来負担比率
仙台市	- (11.25)	- (16.25)	13.6	159.4
石巻市	- (11.47)	2.55 (16.47)	14.6	154.6
塩竈市	- (13.06)	9.99 (18.06)	9.1	136.8
気仙沼市	- (12.80)	- (17.80)	15.2	152.4
白石市	- (13.45)	- (18.45)	10.4	29.5
名取市	- (12.86)	- (17.86)	10.6	65.0
角田市	- (13.84)	- (18.84)	12.5	147.6
多賀城市	- (13.11)	- (18.11)	12.4	76.8
岩沼市	- (13.53)	- (18.53)	8.5	-
登米市	- (11.97)	- (16.97)	14.7	116.7
栗原市	- (11.92)	- (16.92)	17.7	178.7
東松島市	- (13.46)	- (18.46)	14.8	151.4
大崎市	- (11.62)	- (16.62)	17.1	155.7
蔵王町	- (15.00)	- (20.00)	16.4	120.3
七ヶ宿町	- (15.00)	- (20.00)	14.4	46.1
大河原町	- (15.00)	- (20.00)	10.4	107.9
村田町	- (15.00)	- (20.00)	20.9	245.5
柴田町	- (13.85)	- (18.85)	17.5	94.5
川崎町	- (15.00)	- (20.00)	13.0	65.6
丸森町	- (15.00)	- (20.00)	15.3	138.4
亘理町	- (14.20)	- (19.20)	12.2	68.0
山元町	- (15.00)	- (20.00)	15.9	165.4
松島町	- (15.00)	- (20.00)	14.8	102.5
七ヶ浜町	- (15.00)	- (20.00)	10.9	15.4
利府町	- (14.47)	- (19.47)	12.3	80.1
大和町	- (14.46)	- (19.46)	15.2	20.3
大郷町	- (15.00)	- (20.00)	13.8	157.4
富谷町	- (13.99)	- (18.99)	2.3	-
大衡村	- (15.00)	- (20.00)	14.6	103.9
色麻町	- (15.00)	- (20.00)	15.2	168.9
加美町	- (13.46)	- (18.46)	19.6	186.6
涌谷町	- (15.00)	- (20.00)	15.8	112.8
美里町	- (14.25)	- (19.25)	16.5	128.5
女川町	- (14.89)	- (19.89)	3.9	-
本吉町	- (15.00)	- (20.00)	15.4	155.7
南三陸町	- (14.93)	- (19.93)	12.4	129.4
単純平均 (全団体)			13.6	109.4
単純平均 (仙台市除)			13.6	108.0
加重平均 (全団体)			13.8	132.9
加重平均 (仙台市除)			14.0	114.3
全国加重平均			12.3	110.4

※将来負担比率の単純平均の算出に当たり、「-」の団体は「0.0」として計算した。

※括弧内は、各市町村の早期健全化基準である。

Ⅲ 資金不足比率

36市町村、4一部事務組合及び1企業団の162会計のうち、資金不足額があったのは5事業であった。このうち、資金不足比率が経営健全化基準を上回った事業は、塩竈市の魚市場事業及び病院事業、石巻市の病院事業の3事業である。

資金不足額があった5事業の資金不足比率は以下のとおり。

(単位：千円，%)

団体の名称	特別会計の名称	資金不足額	資金不足比率	標準財政規模比
仙台市	自動車運送事業会計	534,047	7.0	0.2
石巻市	病院事業会計	1,184,249	27.8	3.0
塩竈市	市立病院事業会計	2,130,186	97.4	17.9
塩竈市	魚市場事業特別会計	276,532	290.5	2.3
登米市	病院事業特別会計	1,603,716	19.7	6.0

Ⅳ 用語説明

健全化判断比率

実質赤字比率、連結実質赤字比率、実質公債費比率及び将来負担比率の4つの財政指標の総称。地方公共団体は、この健全化判断比率のいずれかが一定基準以上となった場合には、財政健全化計画又は財政再生計画を策定し、財政の健全化を図らなければならない。

実質赤字比率

当該地方公共団体の一般会計等を対象とした実質赤字額の標準財政規模（地方公共団体の標準的な状態で通常収入されるであろう經常的一般財源の規模を示すもの）に対する比率。

一般会計等

財政健全化法における実質赤字比率の対象となる会計で、地方公共団体の会計のうち、地方公営事業会計以外のものが該当する。これは普通会計とほぼ同様の範囲であるが、決算統計で用いる「想定企業会計」のように、一の会計を区分することはしない。

実質赤字額

当該年度に属すべき収入と支出との実質的な差額をみるもので、形式収支から、翌年度に繰り越すべき継続費通次繰越や繰越明許費繰越等の財源を控除した額。実質赤字額がある団体を通常「赤字団体」と呼ぶ。

標準財政規模

地方公共団体の標準的な状態で通常収入されるであろう經常的一般財源の規模を示すもので、標準税収入額等に普通交付税を加算した額。なお、財政健全化法では臨時財政対策債の発行可能額についても標準財政規模に含まれている。

連結実質赤字比率

公営企業会計を含む当該地方公共団体の全会計を対象とした実質赤字額又は資金の不足額の標準財政規模に対する比率。

すべての会計の赤字や黒字を合算し、地方公共団体全体としての赤字の程度を指標化し、地方公共団体全体としての財政運営の悪化の度合いを示す指標ともいえる。

資金の不足額

公営企業ごとに資金収支の累積不足額を表すもので、地方公営企業法適用企業については流動負債の額から流動資産の額を控除した額を基本として、地方公営企業法非適用企業については一般会計等の実質赤字額と同様に算定した額を基本としている。

実質公債費比率

当該地方公共団体の一般会計等が負担する元利償還金及び準元利償還金の標準財政規模を基本とした額[※]に対する比率。

借入金（地方債）の返済額及びこれに準じる額の大きさを指標化し、資金繰りの程度を示す指標ともいえる。

財政健全化法の実質公債費比率は、起債に協議を要する団体と許可を要する団体の判定に用いられる地方財政法の実質公債費比率と同じである。

※ 標準財政規模から元利償還金等に係る基準財政需要額算入額を控除した額（将来負担比率において同じ。）。

将来負担比率

地方公社や損失補償を行っている出資法人等に係るものも含め、当該地方公共団体の一般会計等が将来負担すべき実質的な負債の標準財政規模を基本とした額[※]に対する比率。

地方公共団体の一般会計等の借入金（地方債）や将来支払っていく可能性のある負担等の現時点での残高を指標化し、将来財政を圧迫する可能性の度合いを示す指標ともいえる。

資金不足比率

当該地方公共団体の公営企業会計ごとの資金の不足額の事業の規模に対する比率。

公営企業の資金不足を、公営企業の事業規模である料金収入の規模と比較して指標化し、経営状態の悪化の度合いを示す指標ともいえる。

早期健全化基準

地方公共団体が、財政収支が不均衡な状況その他の財政状況が悪化した状況において、自主的かつ計画的にその財政の健全化を図るべき基準として、実質赤字比率、連結実質赤字比率、実質公債費比率及び将来負担比率のそれぞれについて定められた数値。

財政再生基準

地方公共団体が、財政収支の著しい不均衡その他の財政状況の著しい悪化により自主的な財政の健全化を図ることが困難な状況において、計画的にその財政の健全化を図るべき基準として、実質赤字比率、連結実質赤字比率及び実質公債費比率のそれぞれについて、早期健全化基準を超えるものとして定められた数値。

経営健全化基準

地方公共団体が、自主的かつ計画的に公営企業の経営の健全化を図るべき基準として、資金不足比率について定められた数値。

V 健全化判断比率の分析

県内市町村の健全化判断比率のうち、連結実質赤字比率、実質公債費比率及び将来負担比率について、比率における分子・分母の構成要素を詳しく分析する。

1. 連結実質赤字比率

連結実質赤字比率が発生した石巻市及び塩竈市の2団体における各会計の実質収支額（水道事業及び病院事業会計においては、資金不足額・剰余額）は、以下のとおりである。

石巻市における10億11百万円の連結実質赤字額は、老人保健医療特別会計の実質赤字額3億72百万円及び病院事業会計の資金不足額11億84百万円の合計が、他の会計における黒字額の合計を上回っていることにより発生している。

また、塩竈市における11億93百万円の連結実質赤字額は、市立病院事業会計の資金不足額21億30百万円及び魚市場事業特別会計の実質赤字額2億77百万円の合計が、他の会計における黒字額を上回っていることにより発生している。

これら連結実質赤字額の標準財政規模に対する割合である連結実質赤字比率は、石巻市2.55%、塩竈市9.99%である。

(単位：千円)

石巻市		連結実質赤字額	1,011,311	標準財政規模	39,517,890	連結実質赤字比率	2.55%
一般会計等							
一般会計	527,686	土地取得特別会計	0	診療所事業特別会計	0	おしかホエールランド事業特別会計	0
公営事業会計							
国民健康保険事業特別会計	16,421	老人保健医療特別会計	△ 372,484	介護保険事業特別会計	1,315	駐車場事業特別会計	0
公営企業会計							
病院事業会計	△ 1,184,249	水産物地方卸売市場事業特別会計	0	下水道事業特別会計	0	漁業集落排水事業特別会計	0
農業集落排水事業特別会計	0	浄化槽整備事業特別会計	0				
塩竈市							
塩竈市		連結実質赤字額	1,193,231	標準財政規模	11,932,662	連結実質赤字比率	9.99%
一般会計等							
一般会計	545,184	土地区画整理事業特別会計	0	公共用地先行取得事業特別会計	0	老人保健医療事業特別会計	0
公営事業会計							
国民健康保険事業特別会計	18,773	老人保健医療特別会計	0	介護保険事業特別会計(保険事業勘定)	436	介護保険事業特別会計(サービス事業勘定)	0
公共駐車場事業特別会計	0						
公営企業会計							
水道事業会計	649,093	市立病院事業会計	△ 2,130,186	魚市場事業特別会計	△ 276,532	下水道事業特別会計	0
漁業集落排水事業特別会計	1	交通事業特別会計	0				

2. 実質公債費比率

(1) 単年度の実質公債費比率

実質公債費比率は、平成17年度から平成19年度までの単年度の比率の平均により算出する。

各年度における単年度の比率については、以下のとおり。

(単位：%)

	実質公債費比率 (3ヶ年平均)	H17年度	H18年度	H19年度		実質公債費比率 (3ヶ年平均)	H17年度	H18年度	H19年度
仙台市	13.6	15.8	11.5	13.5	川崎町	13.0	13.9	12.7	12.5
石巻市	14.6	13.8	14.3	15.9	丸森町	15.3	15.5	15.7	14.8
塩竈市	9.1	10.5	8.5	8.4	亘理町	12.2	11.5	12.6	12.5
気仙沼市	15.2	15.8	14.9	15.1	山元町	15.9	15.3	15.9	16.6
白石市	10.4	4.9	15.2	11.1	松島町	14.8	15.7	14.4	14.2
名取市	10.6	12.0	9.1	10.8	七ヶ浜町	10.9	10.6	12.1	10.1
角田市	12.5	14.3	13.9	9.4	利府町	12.3	10.1	12.4	14.5
多賀城市	12.4	12.9	13.5	10.7	大和町	15.2	14.5	16.2	15.0
岩沼市	8.5	10.1	8.8	6.6	大郷町	13.8	13.0	14.1	14.2
登米市	14.7	14.3	15.6	14.2	富谷町	2.3	2.0	2.8	2.1
栗原市	17.7	17.8	18.1	17.2	大衡村	14.6	14.0	15.1	14.6
東松島市	14.8	15.1	14.3	14.9	色麻町	15.2	14.8	16.0	14.8
大崎市	17.1	16.7	18.2	16.3	加美町	19.6	18.8	19.7	20.1
蔵王町	16.4	16.3	17.1	15.9	涌谷町	15.8	16.3	15.0	16.0
七ヶ宿町	14.4	12.5	14.6	15.9	美里町	16.5	15.5	16.2	17.9
大河原町	10.4	13.2	10.7	7.3	女川町	3.9	3.3	4.2	4.2
村田町	20.9	23.1	21.1	18.5	本吉町	15.4	14.0	15.6	16.5
柴田町	17.5	18.1	19.0	15.5	南三陸町	12.4	11.1	12.5	13.6
					県単純平均	13.6	13.5	13.9	13.4

※単年度の比率は、小数第二位以下を切り捨てて表示。

(2) 分子・分母の構成要素の分析（平成19年度単年度）

分子について一般会計等、公営企業、一部事務組合等の要素に分け、それぞれ分母に対する大きさを算出した結果は、次ページ以降①～⑦のとおりである。

これによれば、起債許可団体である2団体については以下のような分析が可能である。

村田町については、一般会計等及び公営企業において公債費が大きい割に、そのうち基準財政需要額に算入額された額がそれほど大きくないことが影響し、実質公債費比率が高くなっている。

加美町については、一般会計等における公債費が県内市町村で最も高いことが実質公債費比率を押し上げる主な要因となっている。

① 分母(平成19年度単年度 ※) 算式 A+B+C-D-E-F-G-H-I

※次ページ以降②～⑦においても同様

(単位:千円)

区分 市町村名	分母	標準税収入額等 A	普通交付税額 B	臨時財政対策債 発行可能額 C	災害復旧費等に係る 基準財政需要額 D	災害復旧費等に係る基準財 政需要額(準元利償還金に 係るものに限る。) E	事業費補正により 基準財政需要額に 算入された公債費 F	事業費補正により基準財政需 要額に算入された公債費(準元 利償還金に係るものに限る。) G	密度補正により基準財政需要 額に算入された準元利償還金 H	密度補正により基準財政需要額 に算入された準元利償還金(地方債 の元利償還額を基礎として算入さ れたものに限る。) I
仙 台 市	189,298,742	194,115,194	23,752,314	10,441,494	13,950,221	6,339,665	16,016,950	2,322,520	0	380,904
石 巻 市	33,246,575	20,409,808	17,302,710	1,805,372	2,472,373	1,051,068	1,760,188	687,810	69,936	229,940
塩 竈 市	9,554,209	6,951,240	4,459,458	521,964	762,843	991,820	327,535	271,745	3,103	21,407
気 仙 沼 市	12,376,243	7,358,472	6,753,423	641,541	729,387	25,469	927,590	534,485	9,324	150,938
白 石 市	7,679,296	4,943,640	4,068,323	357,891	578,093	64,513	543,241	274,489	0	230,222
名 取 市	11,429,015	10,547,463	2,850,912	596,510	730,814	1,132,517	543,442	159,097	0	0
角 田 市	6,549,263	4,599,926	2,779,144	305,989	308,965	49,077	422,319	254,693	17,251	83,491
多 賀 城 市	9,390,285	8,486,377	2,541,276	556,855	557,226	464,834	403,164	768,999	0	0
岩 沼 市	7,463,012	7,088,028	1,459,614	394,803	381,610	576,595	213,537	291,237	270	16,184
登 米 市	22,423,664	9,399,973	16,052,530	1,337,047	2,398,629	0	856,456	938,813	13,635	158,353
栗 原 市	22,283,548	8,799,326	17,528,993	1,318,500	2,743,101	408,376	1,020,785	809,063	3,227	378,719
東 松 島 市	8,142,647	4,482,824	4,351,292	456,849	516,020	207,742	159,089	237,015	12,693	15,759
大 崎 市	28,798,238	17,773,775	15,110,225	1,601,595	2,186,061	208,816	1,561,616	1,406,969	2,435	321,460
蔵 王 町	3,199,765	2,050,858	1,450,634	183,584	169,698	21,325	150,740	81,356	18,066	44,126
七ヶ宿町	1,181,718	667,618	740,808	82,840	244,095	0	5,139	42,666	0	17,648
大 河 原 町	4,025,711	3,016,485	1,587,134	239,584	218,374	27,559	93,805	199,023	0	278,731
村 田 町	3,046,615	1,871,016	1,545,487	171,158	185,593	18,123	169,898	104,394	11,841	51,197
柴 田 町	6,103,306	4,856,699	2,404,958	357,193	407,678	298,382	485,784	184,821	0	138,879
川 崎 町	2,757,182	1,297,201	1,841,099	178,114	268,363	0	81,782	174,531	0	34,556
丸 森 町	4,129,448	1,775,988	2,994,003	213,840	489,119	23,404	185,687	91,244	0	64,929
亘 理 町	5,894,690	4,191,114	2,066,835	320,947	308,157	0	159,541	207,379	0	9,129
山 元 町	3,450,793	1,896,305	1,866,514	203,062	207,784	0	149,022	155,504	2,778	0
松 島 町	3,151,729	2,097,856	1,439,562	193,948	221,002	172,092	158,358	22,344	5,841	0
七ヶ浜町	3,415,122	2,207,798	1,503,437	229,350	193,826	15,130	189,308	127,199	0	0
利 府 町	5,117,689	4,960,746	668,291	308,862	436,237	0	323,435	52,113	8,425	0
大 和 町	4,896,862	4,021,227	1,687,940	254,834	386,600	57,437	282,500	259,544	13,456	67,602
大 郷 町	2,306,683	1,379,275	1,204,501	151,932	139,185	9,651	128,762	136,262	0	15,165
富 谷 町	6,326,845	5,657,292	1,137,376	385,729	335,900	83,307	317,240	106,591	0	10,514
大 衡 村	1,832,763	1,450,878	626,385	115,142	164,265	23,169	39,470	117,949	30	14,759
色 麻 町	2,320,439	985,935	1,591,771	146,672	180,982	0	80,675	112,238	0	30,044
加 美 町	7,067,631	3,286,193	5,549,859	466,085	1,227,387	107,651	573,428	286,797	0	39,243
涌 谷 町	3,828,961	2,056,695	2,545,074	207,607	235,847	17,892	395,997	304,782	866	25,031
美 里 町	5,538,160	3,054,569	3,056,722	338,527	352,438	0	213,627	299,547	12,079	33,967
女 川 町	4,832,060	5,011,857	0	157,239	188,712	0	9,531	127,481	0	11,312
本 吉 町	2,760,592	1,011,587	2,006,272	168,042	221,563	2,033	106,794	67,540	0	27,379
南 三 陸 町	4,458,465	1,660,305	3,165,919	287,339	371,823	0	209,788	68,302	223	4,962

② 分子 算式 J+K+L+M+N+O-D-E-F-G-H-I

(単位:千円)

区分 市町村名	分子	公債費充当一般財源等額(繰上償還額及び満期一括償還地方債の元金に係る分を除く)	【参考】Jを算出するに当たって特定財源として控除された都市計画税収入	満期一括償還地方債の1年当たりの元金償還金に相当するもの(年度割相当額)等	公営企業債に要する経費の財源とする地方債の償還の財源に充てたと認められる繰入金	一部事務組合等の起こした地方債に充てたと認められる補助金又は負担金	公債費に準ずる債務負担行為に係るもの	一時借入金の利子
		J	J'	K	L	M	N	O
仙台市	25,625,993	38,640,937	8,928,936	13,833,040	11,503,483	0	596,117	62,676
石巻市	5,303,813	7,482,548	630,588	0	2,712,056	1,171,539	207,131	1,854
塩竈市	804,877	1,672,816	462,698	0	1,360,555	123,363	15,916	10,680
気仙沼市	1,870,278	2,591,891	230,756	0	940,864	516,587	193,594	4,535
白石市	858,848	1,725,429	99,699	0	369,782	446,521	7,674	0
名取市	1,235,554	2,182,716	427,646	0	1,324,072	142,055	152,581	0
角田市	616,388	1,091,402	183,600	0	505,630	151,462	3,469	221
多賀城市	1,005,723	1,579,929	526,342	0	977,563	640,647	1,807	0
岩沼市	495,841	802,456	419,849	0	733,841	412,389	26,588	0
登米市	3,205,972	5,683,860	0	10,000	1,782,554	0	95,037	407
栗原市	3,852,985	6,646,177	0	0	2,089,347	0	480,732	0
東松島市	1,215,041	1,632,402	0	0	481,320	241,985	7,652	0
大崎市	4,719,900	6,262,267	658,092	0	2,758,857	888,663	490,759	6,711
蔵王町	510,673	726,164	0	0	223,949	44,693	1,178	0
七ヶ宿町	188,867	338,878	0	0	132,286	25,507	1,339	405
大河原町	294,749	423,490	223,452	0	220,173	468,578	0	0
村田町	564,692	724,675	0	0	308,639	67,271	5,153	0
柴田町	948,318	1,358,924	330,418	0	498,482	397,346	209,110	0
川崎町	346,414	561,271	0	0	332,767	11,406	202	0
丸森町	611,304	929,771	0	0	470,236	44,160	21,481	39
亘理町	740,120	700,325	206,771	0	620,663	92,034	8,108	3,196
山元町	573,086	705,645	0	0	332,173	44,461	5,204	691
松島町	450,292	670,135	70,079	0	318,545	36,594	4,163	492
七ヶ浜町	347,265	609,545	91,096	0	225,055	34,547	3,537	44
利府町	744,126	1,358,503	0	0	77,088	53,487	75,258	0
大和町	736,413	981,733	91,879	3,300	442,055	375,714	750	0
大郷町	328,278	449,687	0	0	185,732	121,132	752	0
富谷町	135,082	719,871	0	0	234,128	34,425	210	0
大衡村	268,553	362,018	0	0	153,161	112,328	688	0
色麻町	343,648	470,442	0	0	171,537	103,567	2,041	0
加美町	1,427,090	2,816,878	133	0	409,696	369,045	65,977	0
涌谷町	615,696	1,084,315	0	0	351,534	156,453	3,809	0
美里町	994,150	1,095,918	81,442	0	602,558	75,425	131,907	0
女川町	206,471	266,367	0	0	188,985	77,231	10,924	0
本吉町	456,633	618,638	0	0	146,220	59,898	57,186	0
南三陸町	610,644	1,008,828	0	0	173,112	21,140	62,662	0

③ 公債費充当一般財源等額(=J) / 分母

各団体において、普通会計の公債費負担が実質公債費比率に及ぼしている影響を分析する。

※より正確な分析のためには、公債費のうち基準財政需要額に算入された額を考慮に入れる必要があるが、ここでは省略する。

(単位:千円)

区分 市町村名	J	分母	J / 分母	J'	(J+J') / 分母
仙台市	38,640,937	189,298,742	20.4%	8,928,936	25.1%
石巻市	7,482,548	33,246,575	22.5%	630,588	24.4%
塩竈市	1,672,816	9,554,209	17.5%	462,698	22.4%
気仙沼市	2,591,891	12,376,243	20.9%	230,756	22.8%
白石市	1,725,429	7,679,296	22.5%	99,699	23.8%
名取市	2,182,716	11,429,015	19.1%	427,646	22.8%
角田市	1,091,402	6,549,263	16.7%	183,600	19.5%
多賀城市	1,579,929	9,390,285	16.8%	526,342	22.4%
岩沼市	802,456	7,463,012	10.8%	419,849	16.4%
登米市	5,683,860	22,423,664	25.3%	0	25.3%
栗原市	6,646,177	22,283,548	29.8%	0	29.8%
東松島市	1,632,402	8,142,647	20.0%	0	20.0%
大崎市	6,262,267	28,798,238	21.7%	658,092	24.0%
蔵王町	726,164	3,199,765	22.7%	0	22.7%
七ヶ宿町	338,878	1,181,718	28.7%	0	28.7%
大河原町	423,490	4,025,711	10.5%	223,452	16.1%
村田町	724,675	3,046,615	23.8%	0	23.8%
柴田町	1,358,924	6,103,306	22.3%	330,418	27.7%
川崎町	561,271	2,757,182	20.4%	0	20.4%
丸森町	929,771	4,129,448	22.5%	0	22.5%
亘理町	700,325	5,894,690	11.9%	206,771	15.4%
山元町	705,645	3,450,793	20.4%	0	20.4%
松島町	670,135	3,151,729	21.3%	70,079	23.5%
七ヶ浜町	609,545	3,415,122	17.8%	91,096	20.5%
利府町	1,358,503	5,117,689	26.5%	0	26.5%
大和町	981,733	4,896,862	20.0%	91,879	21.9%
大郷町	449,687	2,306,683	19.5%	0	19.5%
大谷町	719,871	6,326,845	11.4%	0	11.4%
大衡村	362,018	1,832,763	19.8%	0	19.8%
色麻町	470,442	2,320,439	20.3%	0	20.3%
加美町	2,816,878	7,067,631	39.9%	133	39.9%
涌谷町	1,084,315	3,828,961	28.3%	0	28.3%
美里町	1,095,918	5,538,160	19.8%	81,442	21.3%
女川町	266,367	4,832,060	5.5%	0	5.5%
本吉町	618,638	2,760,592	22.4%	0	22.4%
南三陸町	1,008,828	4,458,465	22.6%	0	22.6%

■「公債費充当一般財源等額(=J) / 分母」の市町村比較

分母に対して普通会計の公債費が大きい団体の数値が大きくなっている。

※参考:「Jを算出するに当たって特定財源として控除された都市計画税収入(=J') / 分母」を白いグラフで上積みしている。

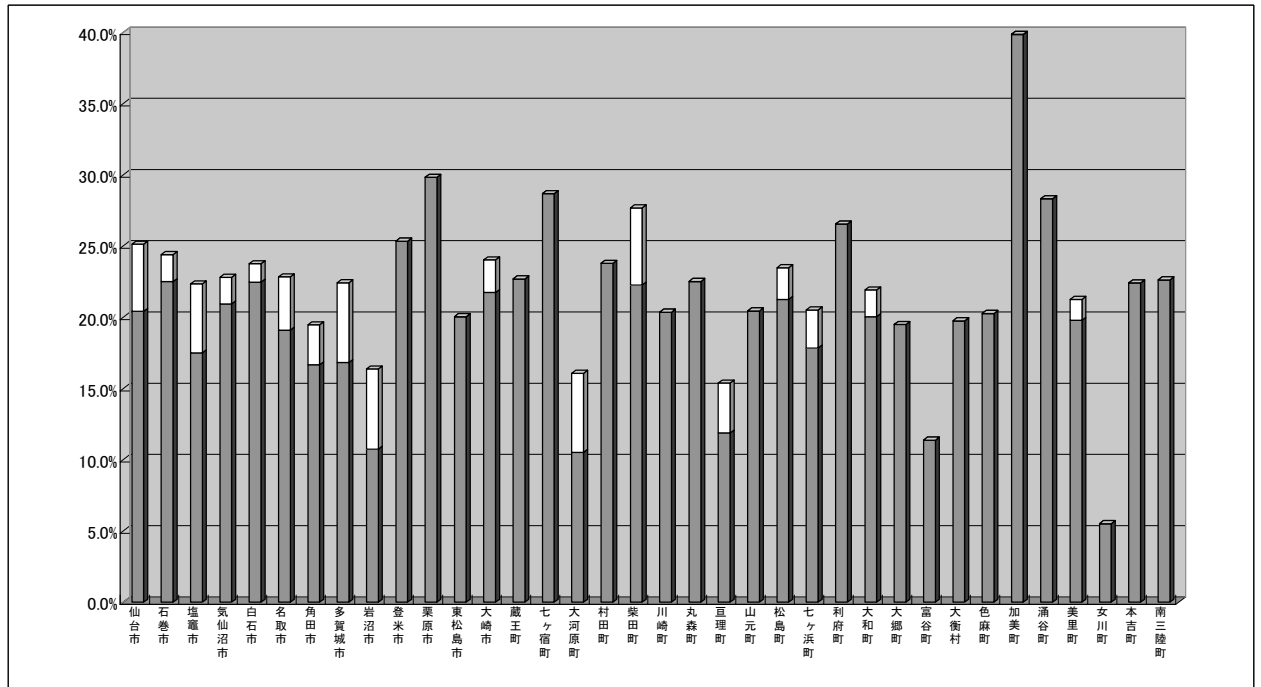

※より正確な分析のためには、分子について、Jから基準財政需要額に算入された額を差し引く必要があるが、ここでは簡略化してJをそのまま採用している。

- ④ 公営企業債に要する経費の財源とする地方債の償還の財源に充てたと認められる繰入金(=L) / 分母
 各団体において、公営企業債償還のための繰出金を実質公債費比率に及ぼしている影響を分析する。
 ※より正確な分析のためには、繰出金のうち基準財政需要額に算入された額を考慮に入れる必要があるが、ここでは省略する。

(単位:千円)

区分 市町村名	L	分母	L / 分母
仙台市	11,503,483	189,298,742	6.1%
石巻市	2,712,056	33,246,575	8.2%
塩竈市	1,360,555	9,554,209	14.2%
気仙沼市	940,864	12,376,243	7.6%
白石市	369,782	7,679,296	4.8%
名取市	1,324,072	11,429,015	11.6%
角田市	505,630	6,549,263	7.7%
多賀城市	977,563	9,390,285	10.4%
岩沼市	733,841	7,463,012	9.8%
登米市	1,782,554	22,423,664	7.9%
栗原市	2,089,347	22,283,548	9.4%
東松島市	481,320	8,142,647	5.9%
大崎市	2,758,857	28,798,238	9.6%
蔵王町	223,949	3,199,765	7.0%
七ヶ宿町	132,286	1,181,718	11.2%
大河原町	220,173	4,025,711	5.5%
村田町	308,639	3,046,615	10.1%
柴田町	498,482	6,103,306	8.2%
川崎町	332,767	2,757,182	12.1%
丸森町	470,236	4,129,448	11.4%
亘理町	620,663	5,894,690	10.5%
山元町	332,173	3,450,793	9.6%
松島町	318,545	3,151,729	10.1%
七ヶ浜町	225,055	3,415,122	6.6%
利府町	77,088	5,117,689	1.5%
大和町	442,055	4,896,862	9.0%
大郷町	185,732	2,306,683	8.1%
富谷町	234,128	6,326,845	3.7%
大衡村	153,161	1,832,763	8.4%
色麻町	171,537	2,320,439	7.4%
加美町	409,696	7,067,631	5.8%
涌谷町	351,534	3,828,961	9.2%
美里町	602,558	5,538,160	10.9%
女川町	188,985	4,832,060	3.9%
本吉町	146,220	2,760,592	5.3%
南三陸町	173,112	4,458,465	3.9%

■「公営企業債に要する経費の財源とする地方債の償還の財源に充てたと認められる繰入金(=L) / 分母」の市町村比較
 分母に対して、公営企業の元利償還のために一般会計から繰り出した額が大きい団体の数値が大きくなっている。

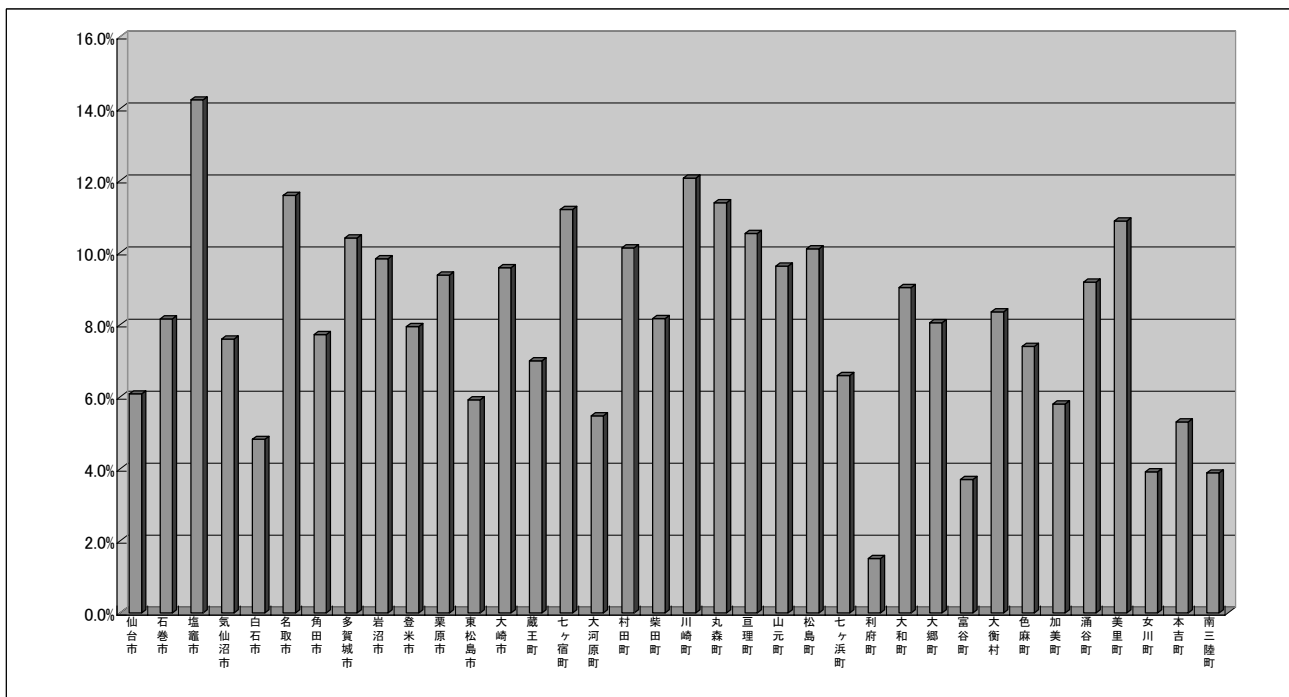

※より正確な分析のためには、分子について、Lから基準財政需要額に算入された額を差し引く必要があるが、ここでは簡略化してLをそのまま採用している。

- ⑤ 一部事務組合等の起こした地方債に充てたと認められる補助金又は負担金(=M) / 分母
 各団体において、一部事務組合の元利償還に充てるために一部事務組合等に支出している補助金等が実質公債費比率に及ぼしている影響を分析する。
 ※より正確な分析のためには、補助金等のうち基準財政需要額に算入された額を考慮に入れる必要があるが、ここでは省略する。

(単位:千円)

区分 市町村名	M	分母	M / 分母
仙台市	0	189,298,742	0.0%
石巻市	1,171,539	33,246,575	3.5%
塩竈市	123,363	9,554,209	1.3%
気仙沼市	516,587	12,376,243	4.2%
白石市	446,521	7,679,296	5.8%
名取市	142,055	11,429,015	1.2%
角田市	151,462	6,549,263	2.3%
多賀城市	640,647	9,390,285	6.8%
岩沼市	412,389	7,463,012	5.5%
登米市	0	22,423,664	0.0%
栗原市	0	22,283,548	0.0%
東松島市	241,985	8,142,647	3.0%
大崎市	888,663	28,798,238	3.1%
蔵王町	44,693	3,199,765	1.4%
七ヶ宿町	25,507	1,181,718	2.2%
大河原町	468,578	4,025,711	11.6%
村田町	67,271	3,046,615	2.2%
柴田町	397,346	6,103,306	6.5%
川崎町	11,406	2,757,182	0.4%
丸森町	44,160	4,129,448	1.1%
亘理町	92,034	5,894,690	1.6%
山元町	44,461	3,450,793	1.3%
松島町	36,594	3,151,729	1.2%
七ヶ浜町	34,547	3,415,122	1.0%
利府町	53,487	5,117,689	1.0%
大和町	375,714	4,896,862	7.7%
大郷町	121,132	2,306,683	5.3%
富谷町	34,425	6,326,845	0.5%
大衡村	112,328	1,832,763	6.1%
色麻町	103,567	2,320,439	4.5%
加美町	369,045	7,067,631	5.2%
涌谷町	156,453	3,828,961	4.1%
美里町	75,425	5,538,160	1.4%
女川町	77,231	4,832,060	1.6%
本吉町	59,898	2,760,592	2.2%
南三陸町	21,140	4,458,465	0.5%

■「一部事務組合等の起こした地方債に充てたと認められる補助金又は負担金(=M) / 分母」の市町村比較
 分母に対して、一部事務組合の元利償還に充てるために一部事務組合等に支出している補助金等が大きい団体の数値が大きくなっている。

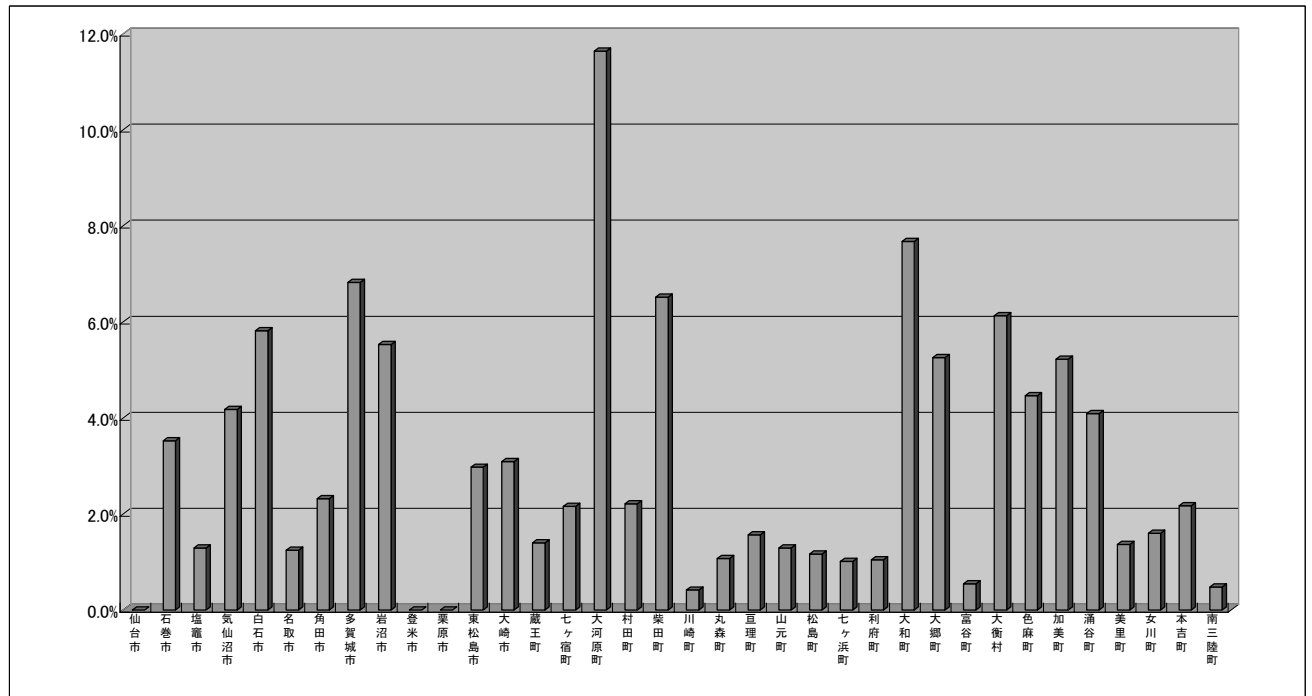

※より正確な分析のためには、分子について、Mから基準財政需要額に算入された額を差し引く必要があるが、ここでは簡略化してMをそのまま採用している。

- ⑥ 各団体の実質公債費比率の分子(基準財政需要額に算入された公債費控除前)に占めるJ+J'～O各々の割合
 J+J' 公債費充当一般財源等額(繰上償還額及び満期一括償還地方債の元金に係る分を除く)+特定財源として控除された都市計画税収入
 K 満期一括償還地方債の1年当たりの元金償還金に相当するもの(年度割相当額)等
 L 公営企業債に要する経費の財源とする地方債の償還の財源に充てたと認められる繰入金
 M 一部事務組合等の起こした地方債に充てたと認められる補助金又は負担金
 N 公債費に準ずる債務負担行為に係るもの
 O 一時借入金の利子

区分	J+J'の割合	Kの割合	Lの割合	Mの割合	Nの割合	Oの割合
市町村名						
仙台市	64.7%	18.8%	15.6%	0.0%	0.8%	0.1%
石巻市	66.5%	0.0%	22.2%	9.6%	1.7%	0.0%
塩竈市	58.6%	0.0%	37.3%	3.4%	0.4%	0.3%
気仙沼市	63.0%	0.0%	21.0%	11.5%	4.3%	0.1%
白石市	68.9%	0.0%	14.0%	16.9%	0.3%	0.0%
名取市	61.7%	0.0%	31.3%	3.4%	3.6%	0.0%
角田市	65.9%	0.0%	26.1%	7.8%	0.2%	0.0%
多賀城市	56.5%	0.0%	26.2%	17.2%	0.0%	0.0%
岩沼市	51.0%	0.0%	30.6%	17.2%	1.1%	0.0%
登米市	75.1%	0.1%	23.5%	0.0%	1.3%	0.0%
栗原市	72.1%	0.0%	22.7%	0.0%	5.2%	0.0%
東松島市	69.1%	0.0%	20.4%	10.2%	0.3%	0.0%
大崎市	62.5%	0.0%	24.9%	8.0%	4.4%	0.1%
蔵王町	72.9%	0.0%	22.5%	4.5%	0.1%	0.0%
七ヶ宿町	68.0%	0.0%	26.5%	5.1%	0.3%	0.1%
大河原町	48.4%	0.0%	16.5%	35.1%	0.0%	0.0%
村田町	65.5%	0.0%	27.9%	6.1%	0.5%	0.0%
柴田町	60.5%	0.0%	17.8%	14.2%	7.5%	0.0%
川崎町	62.0%	0.0%	36.7%	1.3%	0.0%	0.0%
丸森町	63.4%	0.0%	32.1%	3.0%	1.5%	0.0%
亘理町	55.6%	0.0%	38.1%	5.6%	0.5%	0.2%
山元町	64.8%	0.0%	30.5%	4.1%	0.5%	0.1%
松島町	67.3%	0.0%	29.0%	3.3%	0.4%	0.0%
七ヶ浜町	72.7%	0.0%	23.4%	3.6%	0.4%	0.0%
利府町	86.8%	0.0%	4.9%	3.4%	4.8%	0.0%
大和町	56.6%	0.2%	23.3%	19.8%	0.0%	0.0%
大郷町	59.4%	0.0%	24.5%	16.0%	0.1%	0.0%
富谷町	72.8%	0.0%	23.7%	3.5%	0.0%	0.0%
大衡村	57.6%	0.0%	24.4%	17.9%	0.1%	0.0%
色麻町	62.9%	0.0%	22.9%	13.9%	0.3%	0.0%
加美町	76.9%	0.0%	11.2%	10.1%	1.8%	0.0%
涌谷町	67.9%	0.0%	22.0%	9.8%	0.2%	0.0%
美里町	59.2%	0.0%	30.3%	3.8%	6.6%	0.0%
女川町	49.0%	0.0%	34.8%	14.2%	2.0%	0.0%
本吉町	70.1%	0.0%	16.6%	6.8%	6.5%	0.0%
南三陸町	79.7%	0.0%	13.7%	1.7%	5.0%	0.0%

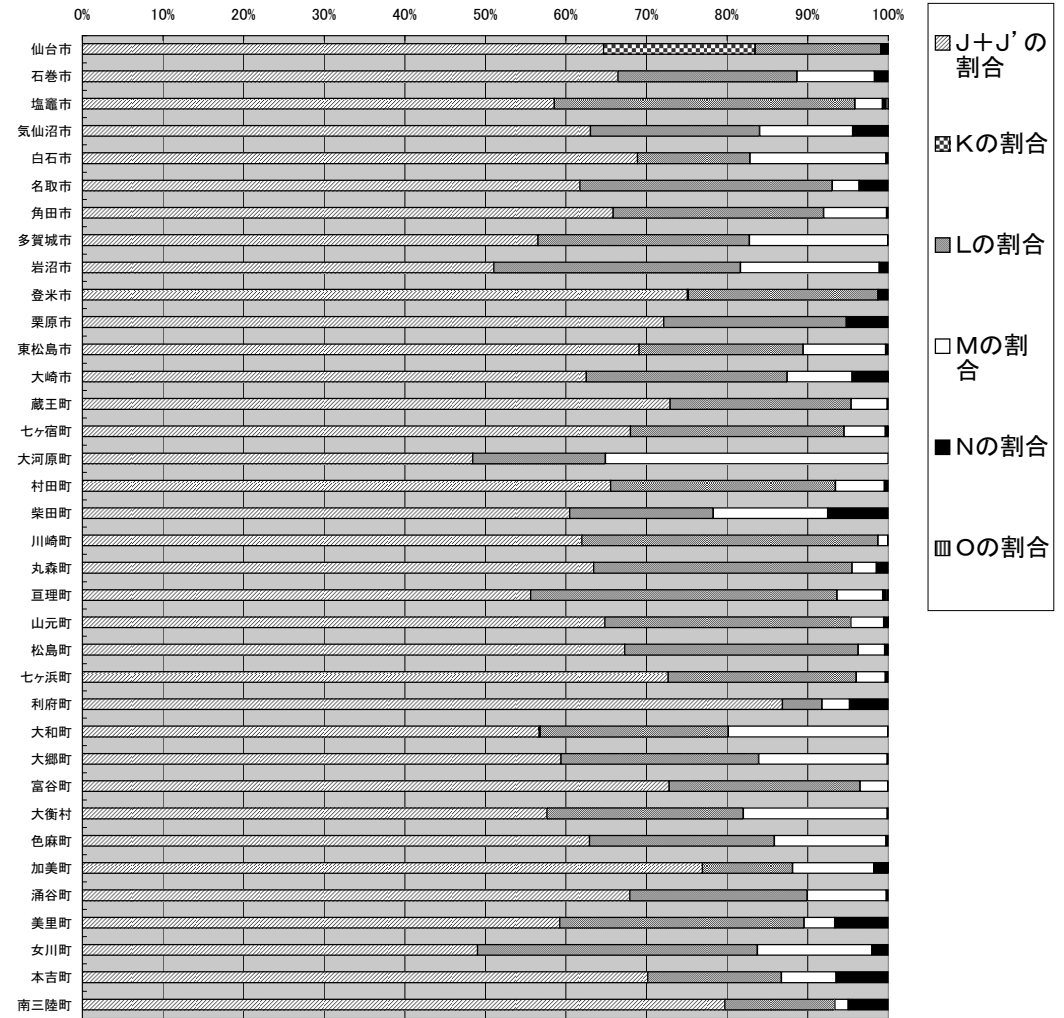

⑦ 基準財政需要額に算入された公債費(D~I)の合計 / 標準財政規模(A~C)の合計
 各団体において、基準財政需要額に算入されたとして分子・分母から控除された元利償還金及び準元利償還金の大きさを分析する。

(単位:千円)

区 分 市町村名	D~Iの合計	A~Cの合計	D~Iの合計 / A~Cの合計
仙 台 市	39,010,260	228,309,002	17.1%
石 巻 市	6,271,315	39,517,890	15.9%
塩 竈 市	2,378,453	11,932,662	19.9%
気 仙 沼 市	2,377,193	14,753,436	16.1%
白 石 市	1,690,558	9,369,854	18.0%
名 取 市	2,565,870	13,994,885	18.3%
角 田 市	1,135,796	7,685,059	14.8%
多 賀 城 市	2,194,223	11,584,508	18.9%
岩 沼 市	1,479,433	8,942,445	16.5%
登 米 市	4,365,886	26,789,550	16.3%
栗 原 市	5,363,271	27,646,819	19.4%
東 松 島 市	1,148,318	9,290,965	12.4%
大 崎 市	5,687,357	34,485,595	16.5%
蔵 王 町	485,311	3,685,076	13.2%
七ヶ宿町	309,548	1,491,266	20.8%
大 河 原 町	817,492	4,843,203	16.9%
村 田 町	541,046	3,587,661	15.1%
柴 田 町	1,515,544	7,618,850	19.9%
川 崎 町	559,232	3,316,414	16.9%
丸 森 町	854,383	4,983,831	17.1%
亘 理 町	684,206	6,578,896	10.4%
山 元 町	515,088	3,965,881	13.0%
松 島 町	579,637	3,731,366	15.5%
七ヶ浜町	525,463	3,940,585	13.3%
利 府 町	820,210	5,937,899	13.8%
大 和 町	1,067,139	5,964,001	17.9%
大 郷 町	429,025	2,735,708	15.7%
富 谷 町	853,552	7,180,397	11.9%
大 衡 村	359,642	2,192,405	16.4%
色 麻 町	403,939	2,724,378	14.8%
加 美 町	2,234,506	9,302,137	24.0%
涌 谷 町	980,415	4,809,376	20.4%
美 里 町	911,658	6,449,818	14.1%
女 川 町	337,036	5,169,096	6.5%
本 吉 町	425,309	3,185,901	13.3%
南 三 陸 町	655,098	5,113,563	12.8%

■「基準財政需要額に算入された公債費(D~I)の合計 / 標準財政規模(A~C)の合計」の市町村比較
 標準財政規模に対して、基準財政需要額に算入されたとして分子・分母から控除された元利償還金及び準元利償還金
 が大きい団体の数値が大きくなっている。

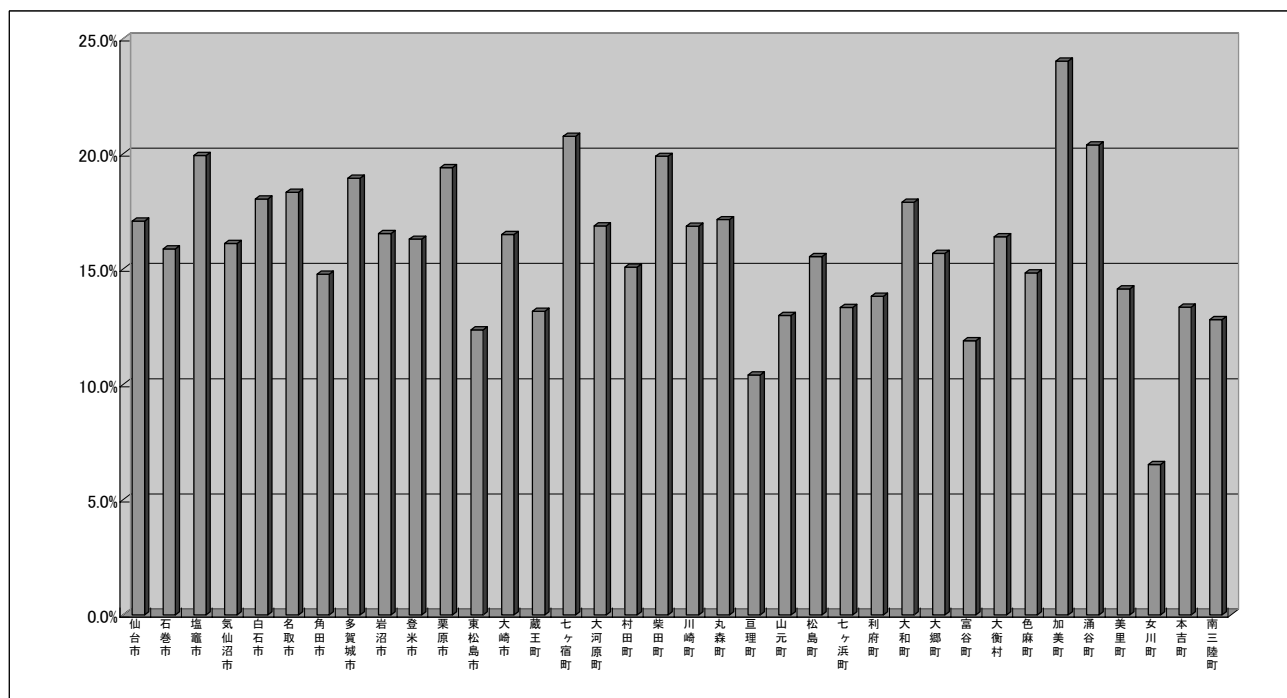

3. 将来負担比率

将来負担比率については、一般会計等、公営企業及び一部事務組合等の地方債残高のほか、退職手当負担見込額や土地開発公社負担見込額等といった将来負担額を増加させる要素（以下、「加算要素」という。）の大小だけでなく、将来負担額に充当可能な基金の額、特定財源の額及び基準財政需要額算入見込額といった将来負担額から控除する要素（以下、「控除要素」という。）の大小が、算定結果に大きく影響する。

次ページ以降、①で加算要素の額及び対分母比について、②で控除要素の額及び対分母比について一覧で示した後、③～⑨では加算要素について、⑩～⑬では控除要素について、対分母比をグラフで示している。

この次ページ以降の資料によれば、以下のような分析が可能である。

(1) 分子の加算要素の分析

分子の加算要素（A～H）合計値の対分母比は、塩竈市が573.3%と最も大きく、以下、仙台市（539.9%）、加美町（515.0%）、村田町（497.4%）、栗原市（469.6%）と続いている。

塩竈市については、公営企業債等繰入見込額の対分母比が県内で最も大きいほか、土地開発公社負担見込額及び連結実質赤字額が発生している等の特徴がある。

仙台市については、一般会計等の地方債残高及び債務負担行為支出予定額の対分母比が大きい。加美町及び村田町についても、一般会計等の地方債残高の影響が大きい。

栗原市については、退職手当負担見込額、公営企業債等繰入見込額及び債務負担行為支出予定額の対分母比が大きい。

(2) 分子の控除要素の分析

分子の控除要素（I～L）合計値の対分母比は、塩竈市が436.4%と最も大きく、以下、仙台市（380.5%）、多賀城市（370.2%）、白石市（366.9%）、柴田町（350.4%）と続いている。

塩竈市については、基準財政需要額算入見込額の対分母比が県内で最も大きいほか、特定歳入としての都市計画税の対分母比も県内で2番目に大きい。これにより、加算要素の対分母比が県内で最も大きいものの、将来負担比率は136.8%と県内中位になっている。

仙台市については、充当可能基金の対分母比が大きいほか、特定歳入としての都市計画税の対分母比が大きい。加算要素の対分母比が県内で2番目に大きいものの、将来負担比率は159.4%に抑えられている。

多賀城市については、塩竈市と同様に、基準財政需要額算入見込額及び特定歳入としての都市計画税の対分母比が大きい。白石市については、充当可能基金の対分母比が大きいほか、加算要素の対分母比が大きい割に基準財政需要額算入見込額の対分母比が大きい。柴田町については、特定歳入としての都市計画税の対分母比が県内で最も大きい。

(3) 将来負担比率の分析

将来負担比率の高い村田町（245.5%）、加美町（186.6%）、栗原市（178.7%）の3団体ともに、加算要素では上位5団体に入っているが、控除要素では上位5団体に入っていない。

特定歳入としての都市計画税がない（又は少額）という3団体の共通点があるほか、村田町及び加美町については、充当可能基金の対分母比が小さい。また、村田町については、加算要素の対分母比が大きい割に、基準財政需要額算入額の対分母比が大きい。

① 分子の加算要素の対分母比

将来負担比率の分子のうち加算要素となるものをA地方債現在高、B債務負担行為支出予定額、C公営企業債等繰入見込額、D組合等負担等見込額、E退職手当負担見込額、F土地公社負担見込額、G三セク等負担見込額、H連結実質赤字額の構成要素に分け、それぞれ分母に対する大きさを算出した結果は以下のとおり。

(単位:千円)

	分子(加算要素)															分母(構成要素)			分母 O-P
	地方債現在高	対分母比	債務負担行為支出予定額	対分母比	公営企業債等繰入見込額	対分母	組合等負担等見込額	対分母	退職手当負担見込額	対分母	土地公社負担見込額	対分母	三セク等負担見込額	対分母	連結実質赤字額	対分母	標準財政規模	算入公債費等の額	
	A		B		C		D		E		F		G		H		O	P	
仙台市	769,127,943	406.3%	30,709,518	16.2%	128,458,028	67.9%	0	0.0%	74,585,949	39.4%	18,048,201	9.5%	1,176,081	0.6%	0	0.0%	228,309,002	39,010,260	189,298,742
石巻市	74,175,941	223.1%	3,706,254	11.1%	48,043,496	144.5%	8,158,645	24.5%	13,855,518	41.7%	0	0.0%	230,450	0.7%	1,011,311	3.0%	39,517,890	6,271,315	33,246,575
塩竈市	22,745,571	238.1%	144,718	1.5%	22,892,729	239.6%	696,891	7.3%	4,515,429	47.3%	2,220,437	23.2%	361,313	3.8%	1,193,231	12.5%	11,932,662	2,378,453	9,554,209
気仙沼市	24,336,214	196.6%	1,089,619	8.8%	12,413,273	100.3%	1,138,959	9.2%	6,018,905	48.6%	0	0.0%	25,610	0.2%	0	0.0%	14,753,546	2,377,193	12,376,353
白石市	13,522,966	176.1%	42,426	0.6%	8,028,002	104.5%	4,906,449	63.9%	3,931,368	51.2%	0	0.0%	10,265	0.1%	0	0.0%	9,369,854	1,690,558	7,679,296
名取市	25,422,477	222.4%	541,033	4.7%	12,178,211	106.6%	241,053	2.1%	3,435,434	30.1%	3,275,150	28.7%	0	0.0%	0	0.0%	13,994,885	2,565,870	11,429,015
角田市	11,054,389	168.8%	0	0.0%	10,637,492	162.4%	1,925,703	29.4%	2,581,747	39.4%	296,814	4.5%	14,921	0.2%	0	0.0%	7,685,059	1,135,796	6,549,263
多賀城市	20,405,612	217.3%	66,127	0.7%	17,887,238	190.5%	1,558,291	16.6%	2,058,875	21.9%	0	0.0%	176	0.0%	0	0.0%	11,584,508	2,194,223	9,390,285
岩沼市	10,287,763	137.9%	150,552	2.0%	8,117,024	108.8%	1,004,350	13.5%	3,129,625	41.9%	846,350	11.3%	0	0.0%	0	0.0%	8,942,445	1,479,433	7,463,012
登米市	49,948,841	222.8%	823,108	3.7%	28,292,896	126.2%	0	0.0%	9,821,366	43.8%	0	0.0%	11,998	0.1%	0	0.0%	26,789,550	4,365,886	22,423,664
栗原市	49,139,569	220.5%	3,376,762	15.2%	38,537,065	172.9%	0	0.0%	13,594,789	61.0%	0	0.0%	0	0.0%	0	0.0%	27,646,819	5,363,271	22,283,548
東松島市	16,608,935	204.0%	648,033	8.0%	9,081,475	111.5%	974,340	12.0%	2,740,929	33.7%	0	0.0%	1,141	0.0%	0	0.0%	9,290,965	1,148,318	8,142,647
大崎市	65,142,367	226.2%	2,772,330	9.6%	38,738,040	134.5%	3,562,281	12.4%	10,393,655	36.1%	682,134	2.4%	33,701	0.1%	0	0.0%	34,485,595	5,687,357	28,798,238
蔵王町	6,799,077	212.5%	458	0.0%	3,330,232	104.1%	466,926	14.6%	1,025,409	32.0%	0	0.0%	0	0.0%	0	0.0%	3,685,076	485,311	3,199,765
七ヶ宿町	2,275,002	192.5%	0	0.0%	764,450	64.7%	295,427	25.0%	531,859	45.0%	0	0.0%	0	0.0%	0	0.0%	1,491,266	309,548	1,181,718
大河原町	5,377,075	133.6%	0	0.0%	3,537,472	87.9%	6,887,306	171.1%	1,496,540	37.2%	0	0.0%	0	0.0%	0	0.0%	4,843,203	817,492	4,025,711
村田町	8,648,310	283.9%	105,014	3.4%	4,146,566	136.1%	1,162,548	38.2%	1,092,172	35.8%	0	0.0%	0	0.0%	0	0.0%	3,587,661	541,046	3,046,615
柴田町	13,659,919	223.8%	284,917	4.7%	6,639,591	108.8%	3,943,803	64.6%	2,621,138	42.9%	0	0.0%	6,862	0.1%	0	0.0%	7,618,850	1,515,544	6,103,306
川崎町	3,640,383	132.0%	0	0.0%	3,440,720	124.8%	48,295	1.8%	989,577	35.9%	0	0.0%	0	0.0%	0	0.0%	3,316,414	559,232	2,757,182
丸森町	8,442,079	204.4%	114,555	2.8%	5,411,529	131.0%	198,716	4.8%	2,447,932	59.3%	0	0.0%	0	0.0%	0	0.0%	4,983,831	854,383	4,129,448
亘理町	9,533,506	161.7%	60,271	1.0%	8,666,697	147.0%	162,498	2.8%	2,096,033	35.6%	0	0.0%	0	0.0%	0	0.0%	6,578,896	684,206	5,894,690
山元町	7,193,130	208.4%	539,136	15.6%	5,585,703	161.9%	78,784	2.3%	1,559,938	45.2%	0	0.0%	66,164	1.9%	0	0.0%	3,965,881	515,088	3,450,793
松島町	6,743,393	214.0%	142,224	4.5%	4,981,382	158.1%	234,975	7.5%	1,466,392	46.5%	0	0.0%	0	0.0%	0	0.0%	3,731,366	579,637	3,151,729
七ヶ浜町	4,851,144	142.0%	26,994	0.8%	2,807,038	82.2%	234,328	6.9%	993,943	29.1%	0	0.0%	2,807	0.1%	0	0.0%	3,940,585	525,463	3,415,122
利府町	13,950,911	272.6%	408,053	8.0%	643,501	12.6%	356,545	7.0%	513,186	10.0%	0	0.0%	0	0.0%	0	0.0%	5,937,899	820,210	5,117,689
大和町	8,073,086	165.3%	581,997	11.9%	5,348,638	109.5%	421,505	8.6%	1,355,186	27.8%	240,000	4.9%	3,907	0.1%	0	0.0%	5,964,001	1,080,595	4,883,406
大郷町	4,468,130	193.7%	0	0.0%	2,366,013	102.6%	1,023,113	44.4%	1,007,206	43.7%	0	0.0%	0	0.0%	0	0.0%	2,735,708	429,025	2,306,683
富谷町	4,616,948	73.0%	0	0.0%	1,863,726	29.5%	583,824	9.2%	353,566	5.6%	0	0.0%	1,122	0.0%	0	0.0%	7,180,397	853,552	6,326,845
大衡村	3,225,252	176.0%	0	0.0%	1,949,293	106.4%	961,023	52.4%	729,528	39.8%	0	0.0%	0	0.0%	0	0.0%	2,192,405	359,642	1,832,763
色麻町	3,478,170	149.9%	13,942	0.8%	2,861,864	123.3%	2,219,465	95.6%	880,678	38.0%	0	0.0%	0	0.0%	0	0.0%	2,724,378	403,939	2,320,439
加美町	21,907,467	310.0%	311,774	4.4%	7,269,812	102.9%	3,356,951	47.5%	3,371,896	47.7%	171,504	2.4%	10,547	0.1%	0	0.0%	9,302,137	2,234,506	7,067,631
涌谷町	7,093,356	185.3%	25,680	0.7%	6,018,882	157.2%	478,347	12.5%	1,042,375	27.2%	0	0.0%	8,021	0.2%	0	0.0%	4,809,376	980,415	3,828,961
美里町	12,615,319	227.8%	960,411	17.3%	8,473,106	153.0%	399,561	7.2%	2,896,382	52.3%	0	0.0%	0	0.0%	0	0.0%	6,449,818	911,658	5,538,160
女川町	3,413,776	70.6%	0	0.0%	3,818,178	79.0%	317,793	6.6%	1,135,035	23.5%	0	0.0%	0	0.0%	0	0.0%	5,169,096	337,036	4,832,060
本吉町	5,833,201	211.3%	348,515	12.6%	2,117,621	76.7%	110,654	4.0%	1,525,749	55.3%	0	0.0%	0	0.0%	0	0.0%	3,185,901	425,309	2,760,592
南三陸町	11,287,825	253.2%	183,368	4.1%	2,268,219	50.9%	150,855	3.4%	1,404,099	31.5%	0	0.0%	0	0.0%	0	0.0%	5,113,563	655,098	4,458,465

② 分子の控除要素の対分母比

将来負担比率の分子のうち控除要素となるものをI充当可能基金、J特定歳入(都市計画税除く)、K都市計画税、L基準財政需要額算入見込額の構成要素に分け、それぞれ分母に対する大きさを算出した結果は以下のとおり。

(単位:千円)

	分子(控除要素)								分子加算要素(A~H)計		分子控除要素(I~L)計		分子 M-N	将来負担比率 (M-N) /(O-P)
	充当可能基金	対分母	特定歳入(都市計画税除く)	対分母	都市計画税	対分母	基準財政需要額算入見込額	対分母	M	対分母	N	対分母		
	I		J		K		L							
仙台市	143,595,985	75.9%	19,491,496	10.3%	102,255,662	54.0%	454,902,660	240.3%	1,022,105,720	539.9%	720,245,803	380.5%	301,859,917	159.4%
石巻市	9,262,169	27.9%	2,686,825	8.1%	12,384,740	37.3%	73,434,040	220.9%	149,181,615	448.7%	97,767,774	294.1%	51,413,841	154.6%
塩竈市	350,193	3.7%	1,646,579	17.2%	7,662,716	80.2%	32,035,354	335.3%	54,770,319	573.3%	41,694,842	436.4%	13,075,477	136.8%
気仙沼市	2,540,772	20.5%	400,989	3.2%	3,022,410	24.4%	20,189,198	163.1%	45,022,580	363.8%	26,153,369	211.3%	18,869,211	152.4%
白石市	6,808,298	88.7%	578,715	7.5%	1,420,178	18.5%	19,368,417	252.2%	30,441,476	396.4%	28,175,608	366.9%	2,265,868	29.5%
名取市	3,911,216	34.2%	136,612	1.2%	4,233,660	37.0%	29,381,639	257.1%	45,093,358	394.6%	37,663,127	329.5%	7,430,231	65.0%
角田市	2,677,009	40.9%	162,958	2.5%	129,184	2.0%	13,872,872	211.8%	26,511,066	404.8%	16,842,023	257.2%	9,669,043	147.6%
多賀城市	2,732,301	29.1%	692,159	7.4%	6,769,678	72.1%	24,570,142	261.7%	41,976,319	447.0%	34,764,280	370.2%	7,212,039	76.8%
岩沼市	5,561,120	74.5%	340,634	4.6%	5,178,877	69.4%	13,774,974	184.6%	23,535,664	315.4%	24,855,505	333.0%	-1,319,841	-17.6%※
登米市	9,136,321	40.7%	1,447,426	6.5%	0	0.0%	52,144,180	232.5%	88,898,209	396.4%	62,727,927	279.7%	26,170,282	116.7%
栗原市	10,345,387	46.4%	1,573,843	7.1%	0	0.0%	52,889,650	237.3%	104,648,185	469.6%	64,808,880	290.8%	39,839,305	178.7%
東松島市	1,968,196	24.2%	790,794	9.7%	0	0.0%	14,960,225	183.7%	30,054,853	369.1%	17,719,215	217.6%	12,335,638	151.4%
大崎市	4,734,467	16.4%	1,531,000	5.3%	6,458,542	22.4%	63,738,028	221.3%	121,324,508	421.3%	76,462,037	265.5%	44,862,471	155.7%
蔵王町	980,119	30.6%	158,256	4.9%	0	0.0%	6,631,523	207.3%	11,622,102	363.2%	7,769,898	242.8%	3,852,204	120.3%
七ヶ宿町	1,789,839	151.5%	137,113	11.6%	0	0.0%	1,394,368	118.0%	3,866,738	327.2%	3,321,320	281.1%	545,418	46.1%
大河原町	910,791	22.6%	61,507	1.5%	2,406,226	59.8%	9,574,771	237.8%	17,298,393	429.7%	12,953,295	321.8%	4,345,098	107.9%
村田町	502,412	16.5%	469,660	15.4%	0	0.0%	6,702,543	220.0%	15,154,610	497.4%	7,674,615	251.9%	7,479,995	245.5%
柴田町	994,722	16.3%	554,134	9.1%	5,057,052	82.9%	14,781,878	242.2%	27,156,230	444.9%	21,387,786	350.4%	5,768,444	94.5%
川崎町	1,278,355	46.4%	4,347	0.2%	0	0.0%	5,024,815	182.2%	8,118,975	294.5%	6,307,517	228.8%	1,811,458	65.6%
丸森町	1,941,213	47.0%	257,687	6.2%	0	0.0%	8,697,085	210.6%	16,614,811	402.3%	10,895,985	263.9%	5,718,826	138.4%
亘理町	2,374,218	40.3%	63,209	1.1%	2,855,262	48.4%	11,217,338	190.3%	20,519,005	348.1%	16,510,027	280.1%	4,008,978	68.0%
山元町	2,114,274	61.3%	50,410	1.5%	0	0.0%	7,149,293	207.2%	15,022,855	435.3%	9,313,977	269.9%	5,708,878	165.4%
松島町	1,671,495	53.0%	265,998	8.4%	1,284,037	40.7%	7,113,406	225.7%	13,568,366	430.5%	10,334,936	327.9%	3,233,430	102.5%
七ヶ浜町	1,521,258	44.5%	152,347	4.5%	892,888	26.1%	5,821,736	170.5%	8,916,254	261.1%	8,388,229	245.6%	528,025	15.4%
利府町	2,405,972	47.0%	0	0.0%	0	0.0%	9,366,082	183.0%	15,872,196	310.1%	11,772,054	230.0%	4,100,142	80.1%
大和町	1,725,796	35.3%	156,227	3.2%	1,742,586	35.7%	11,406,109	233.6%	16,024,319	328.1%	15,030,718	307.8%	993,601	20.3%
大郷町	662,003	28.7%	306,573	13.3%	0	0.0%	4,264,975	184.9%	8,864,462	384.3%	5,233,551	226.9%	3,630,911	157.4%
富谷町	6,432,384	101.7%	0	0.0%	0	0.0%	8,857,646	140.0%	7,419,186	117.3%	15,290,030	241.7%	-7,870,844	-124.4%※
大衡村	987,177	53.9%	364,663	19.9%	0	0.0%	3,607,221	196.8%	6,865,096	374.6%	4,959,061	270.6%	1,906,035	103.9%
色麻町	755,776	32.6%	205,562	8.9%	0	0.0%	4,571,364	197.0%	9,454,119	407.4%	5,532,702	238.4%	3,921,417	168.9%
加美町	677,449	9.6%	708,201	10.0%	2,433	0.0%	21,820,401	308.7%	36,399,951	515.0%	23,208,484	328.4%	13,191,467	186.6%
涌谷町	1,121,243	29.3%	246,728	6.4%	0	0.0%	8,976,322	234.4%	14,666,661	383.0%	10,344,293	270.2%	4,322,368	112.8%
美里町	2,287,364	41.3%	786,812	14.2%	2,879,843	52.0%	12,273,527	221.6%	25,344,779	457.6%	18,227,546	329.1%	7,117,233	128.5%
女川町	10,643,894	220.3%	220,046	4.6%	0	0.0%	4,343,984	89.9%	8,684,782	179.7%	15,207,924	314.7%	-6,523,142	-134.9%※
本吉町	648,422	23.5%	115,576	4.2%	0	0.0%	4,872,626	176.5%	9,935,740	359.9%	5,636,624	204.2%	4,299,116	155.7%
南三陸町	1,103,887	24.8%	542,875	12.2%	0	0.0%	7,876,057	176.7%	15,294,366	343.0%	9,522,819	213.6%	5,771,547	129.4%

※左表中の「将来負担比率」のマイナス計上は参考値。
該当する3団体の将来負担比率は、健全化法上「0(ゼロ)」である。

③ A 地方債現在高(分子の加算要素)の対分母比

仙台市	406.3%
石巻市	223.1%
塩竈市	238.1%
気仙沼市	196.6%
白石市	176.1%
名取市	222.4%
角田市	168.8%
多賀城市	217.3%
岩沼市	137.9%
登米市	222.8%
栗原市	220.5%
東松島市	204.0%
大崎市	226.2%
蔵王町	212.5%
七ヶ宿町	192.5%
大河原町	133.6%
村田町	283.9%
柴田町	223.8%
川崎町	132.0%
丸森町	204.4%
亶理町	161.7%
山元町	208.4%
松島町	214.0%
七ヶ浜町	142.0%
利府町	272.6%
大和町	165.3%
大郷町	193.7%
富谷町	73.0%
大衡村	176.0%
色麻町	149.9%
加美町	310.0%
涌谷町	185.3%
美里町	227.8%
女川町	70.6%
本吉町	211.3%
南三陸町	253.2%

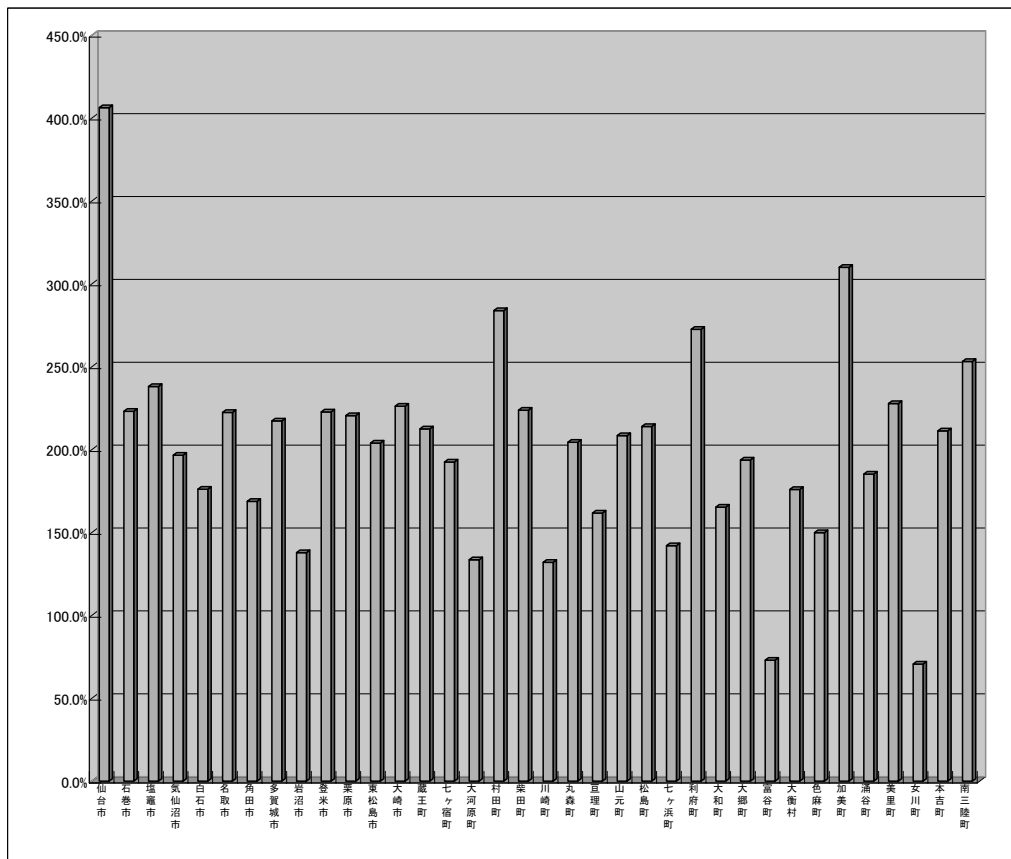

④ B 債務負担行為支出予定額(分子の加算要素)の対分母比

仙台市	16.2%
石巻市	11.1%
塩竈市	1.5%
気仙沼市	8.8%
白石市	0.6%
名取市	4.7%
角田市	0.0%
多賀城市	0.7%
岩沼市	2.0%
登米市	3.7%
栗原市	15.2%
東松島市	8.0%
大崎市	9.6%
蔵王町	0.0%
七ヶ宿町	0.0%
大河原町	0.0%
村田町	3.4%
柴田町	4.7%
川崎町	0.0%
丸森町	2.8%
亶理町	1.0%
山元町	15.6%
松島町	4.5%
七ヶ浜町	0.8%
利府町	8.0%
大和町	11.9%
大郷町	0.0%
富谷町	0.0%
大衡村	0.0%
色麻町	0.6%
加美町	4.4%
涌谷町	0.7%
美里町	17.3%
女川町	0.0%
本吉町	12.6%
南三陸町	4.1%

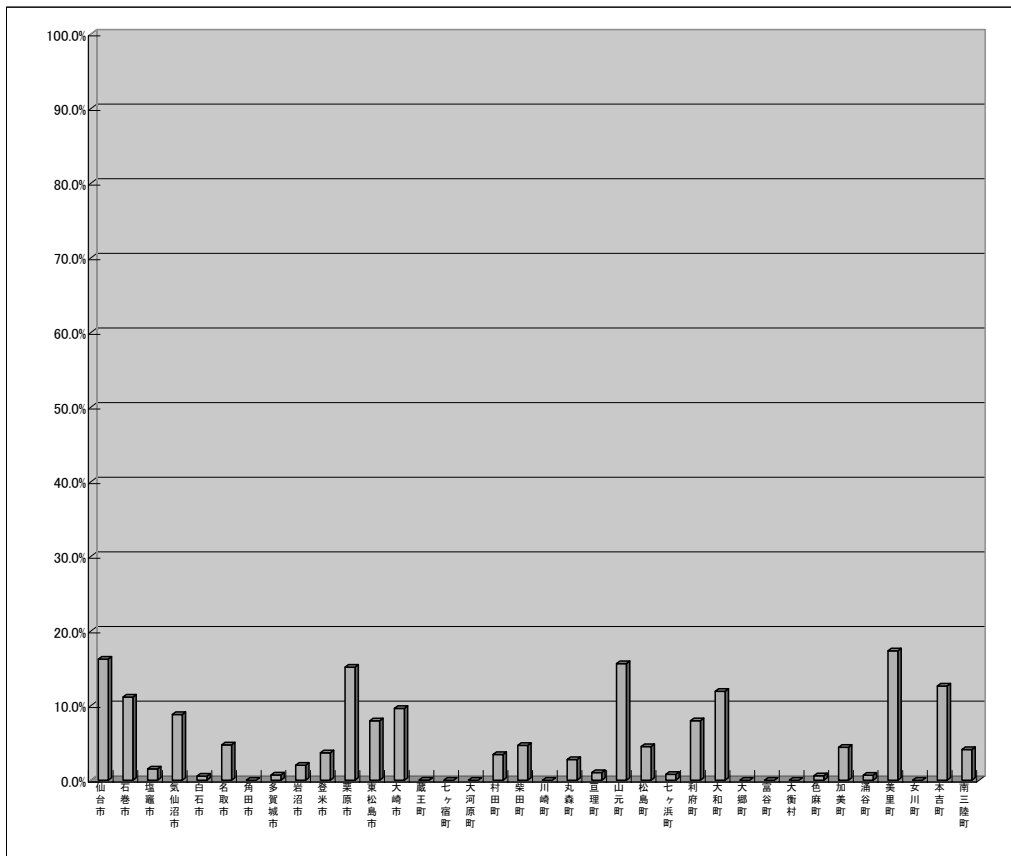

⑤ C 公営企業債等繰入見込額(分子の加算要素)の対分母比

仙台市	67.9%
石巻市	144.5%
塩竈市	239.6%
気仙沼市	100.3%
白石市	104.5%
名取市	106.6%
角田市	162.4%
多賀城市	190.5%
岩沼市	108.8%
登米市	126.2%
栗原市	172.9%
東松島市	111.5%
大崎市	134.5%
蔵王町	104.1%
七ヶ宿町	64.7%
大河原町	87.9%
村田町	136.1%
柴田町	108.8%
川崎町	124.8%
丸森町	131.0%
亘理町	147.0%
山元町	161.9%
松島町	158.1%
七ヶ浜町	82.2%
利府町	12.6%
大和町	109.5%
大郷町	102.6%
富谷町	29.5%
大衡村	106.4%
色麻町	123.3%
加美町	102.9%
涌谷町	157.2%
美里町	153.0%
女川町	79.0%
本吉町	76.7%
南三陸町	50.9%

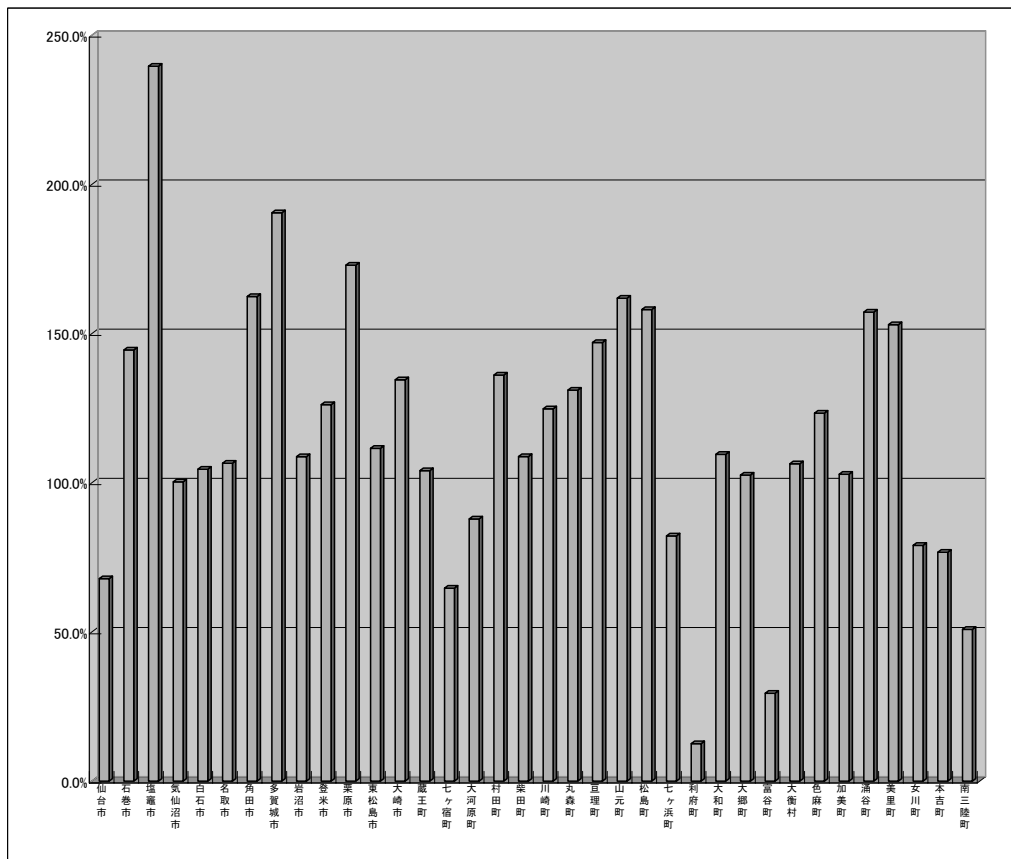

⑥ D 組合等負担見込額(分子の加算要素)の対分母比

仙台市	0.0%
石巻市	24.5%
塩竈市	7.3%
気仙沼市	9.2%
白石市	63.9%
名取市	2.1%
角田市	29.4%
多賀城市	16.6%
岩沼市	13.5%
登米市	0.0%
栗原市	0.0%
東松島市	12.0%
大崎市	12.4%
蔵王町	14.6%
七ヶ宿町	25.0%
大河原町	171.1%
村田町	38.2%
柴田町	64.6%
川崎町	1.8%
丸森町	4.8%
亘理町	2.8%
山元町	2.3%
松島町	7.5%
七ヶ浜町	6.9%
利府町	7.0%
大和町	8.6%
大郷町	44.4%
富谷町	9.2%
大衡村	52.4%
色麻町	95.6%
加美町	47.5%
涌谷町	12.5%
美里町	7.2%
女川町	6.6%
本吉町	4.0%
南三陸町	3.4%

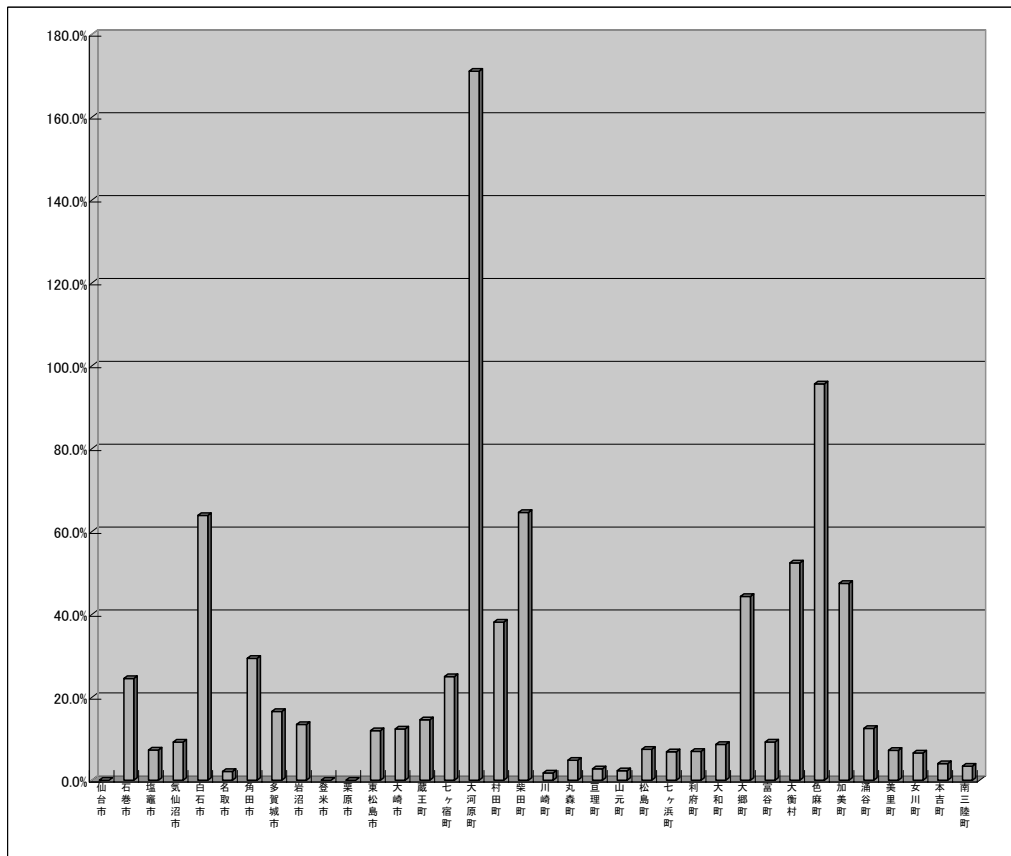

⑦ E 退職手当負担見込額(分子の加算要素)の対分母比

仙台市	39.4%
石巻市	41.7%
塩竈市	47.3%
気仙沼市	48.6%
白石市	51.2%
名取市	30.1%
角田市	39.4%
多賀城市	21.9%
岩沼市	41.9%
登米市	43.8%
栗原市	61.0%
東松島市	33.7%
大崎市	36.1%
蔵王町	32.0%
七ヶ宿町	45.0%
大河原町	37.2%
村田町	35.8%
柴田町	42.9%
川崎町	35.9%
丸森町	59.3%
亘理町	35.6%
山元町	45.2%
松島町	46.5%
七ヶ浜町	29.1%
利府町	10.0%
大和町	27.8%
大郷町	43.7%
富谷町	5.6%
大衡村	39.8%
色麻町	38.0%
加美町	47.7%
涌谷町	27.2%
美里町	52.3%
女川町	23.5%
本吉町	55.3%
南三陸町	31.5%

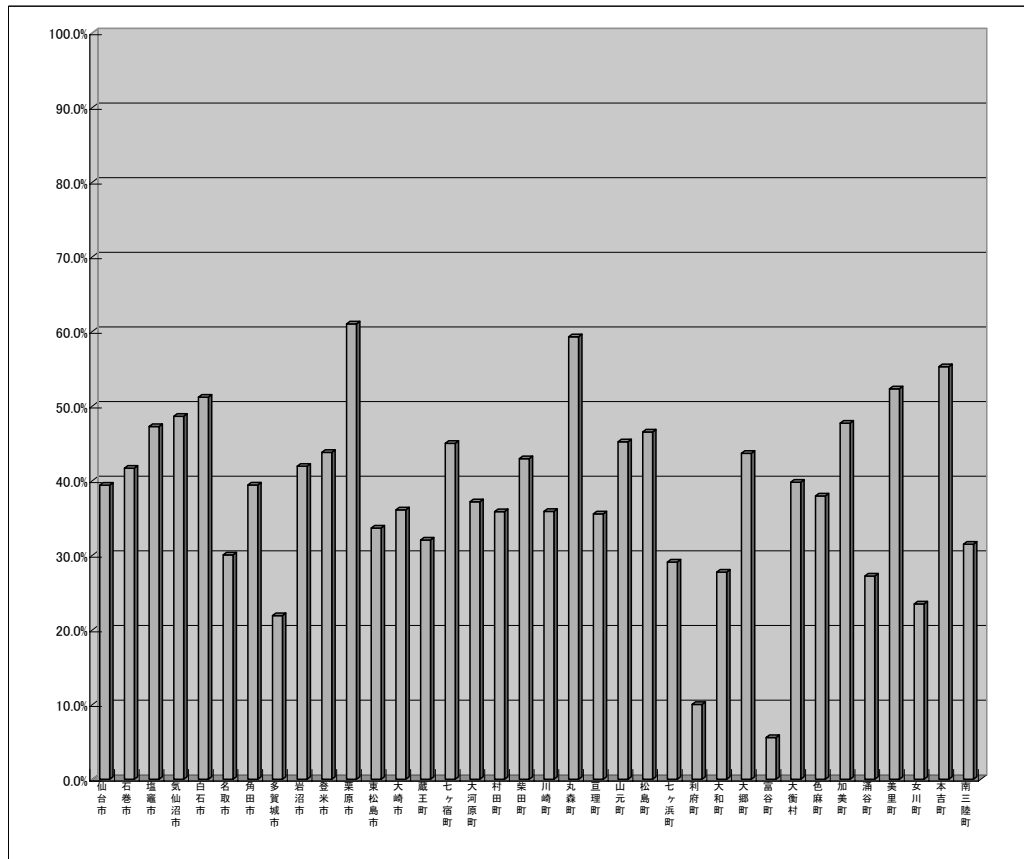

⑧ F 土地開発公社負担見込額(分子の加算要素)の対分母比

仙台市	9.5%
石巻市	0.0%
塩竈市	23.2%
気仙沼市	0.0%
白石市	0.0%
名取市	28.7%
角田市	4.5%
多賀城市	0.0%
岩沼市	11.3%
登米市	0.0%
栗原市	0.0%
東松島市	0.0%
大崎市	2.4%
蔵王町	0.0%
七ヶ宿町	0.0%
大河原町	0.0%
村田町	0.0%
柴田町	0.0%
川崎町	0.0%
丸森町	0.0%
亘理町	0.0%
山元町	0.0%
松島町	0.0%
七ヶ浜町	0.0%
利府町	0.0%
大和町	4.9%
大郷町	0.0%
富谷町	0.0%
大衡村	0.0%
色麻町	0.0%
加美町	2.4%
涌谷町	0.0%
美里町	0.0%
女川町	0.0%
本吉町	0.0%
南三陸町	0.0%

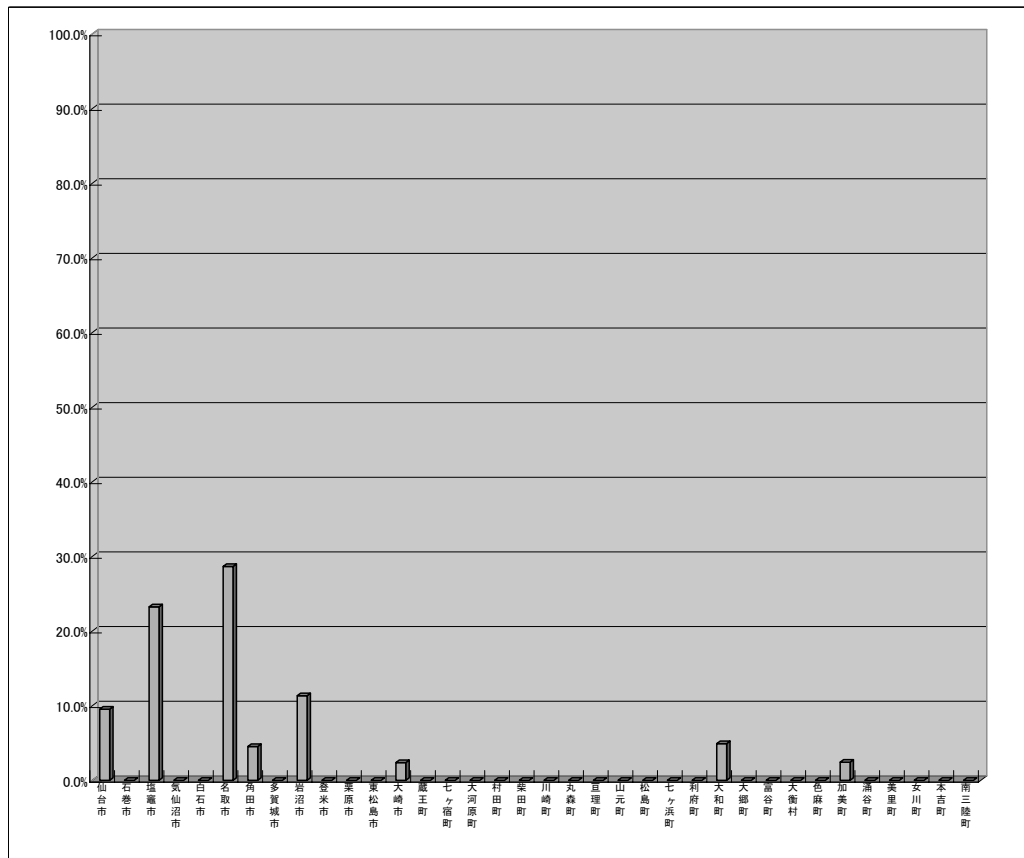

⑨ 各団体の将来負担比率の分子の加算要素に占めるA～H各々の割合

	地方債現在高	債務負担行為支出予定額	公営企業債等繰入見込額	組合等負担等見込額	退職手当負担見込額	土地公社負担見込額	三セク等負担見込額	連結実質赤字額
	A	B	C	D	E	F	G	H
仙台市	75.2%	3.0%	12.6%	0.0%	7.3%	1.8%	0.1%	0.0%
石巻市	49.7%	2.5%	32.2%	5.5%	9.3%	0.0%	0.2%	0.7%
塩竈市	41.5%	0.3%	41.8%	1.3%	8.2%	4.1%	0.7%	2.2%
気仙沼市	54.1%	2.4%	27.6%	2.5%	13.4%	0.0%	0.1%	0.0%
白石市	44.4%	0.1%	26.4%	16.1%	12.9%	0.0%	0.0%	0.0%
名取市	56.4%	1.2%	27.0%	0.5%	7.6%	7.3%	0.0%	0.0%
角田市	41.7%	0.0%	40.1%	7.3%	9.7%	1.1%	0.1%	0.0%
多賀城市	48.6%	0.2%	42.6%	3.7%	4.9%	0.0%	0.0%	0.0%
岩沼市	43.7%	0.6%	34.5%	4.3%	13.3%	3.6%	0.0%	0.0%
登米市	56.2%	0.9%	31.8%	0.0%	11.0%	0.0%	0.0%	0.0%
栗原市	47.0%	3.2%	36.8%	0.0%	13.0%	0.0%	0.0%	0.0%
東松島市	55.3%	2.2%	30.2%	3.2%	9.1%	0.0%	0.0%	0.0%
大崎市	53.7%	2.3%	31.9%	2.9%	8.6%	0.6%	0.0%	0.0%
蔵王町	58.5%	0.0%	28.7%	4.0%	8.8%	0.0%	0.0%	0.0%
七ヶ宿町	58.8%	0.0%	19.8%	7.6%	13.8%	0.0%	0.0%	0.0%
大河原町	31.1%	0.0%	20.4%	39.8%	8.7%	0.0%	0.0%	0.0%
村田町	57.1%	0.7%	27.4%	7.7%	7.2%	0.0%	0.0%	0.0%
柴田町	50.3%	1.0%	24.4%	14.5%	9.7%	0.0%	0.0%	0.0%
川崎町	44.8%	0.0%	42.4%	0.6%	12.2%	0.0%	0.0%	0.0%
丸森町	50.8%	0.7%	32.6%	1.2%	14.7%	0.0%	0.0%	0.0%
亘理町	46.5%	0.3%	42.2%	0.8%	10.2%	0.0%	0.0%	0.0%
山元町	47.9%	3.6%	37.2%	0.5%	10.4%	0.0%	0.4%	0.0%
松島町	49.7%	1.0%	36.7%	1.7%	10.8%	0.0%	0.0%	0.0%
七ヶ浜町	54.4%	0.3%	31.5%	2.6%	11.1%	0.0%	0.0%	0.0%
利府町	87.9%	2.6%	4.1%	2.2%	3.2%	0.0%	0.0%	0.0%
大和町	50.4%	3.6%	33.4%	2.6%	8.5%	1.5%	0.0%	0.0%
大郷町	50.4%	0.0%	26.7%	11.5%	11.4%	0.0%	0.0%	0.0%
富谷町	62.2%	0.0%	25.1%	7.9%	4.8%	0.0%	0.0%	0.0%
大衡村	47.0%	0.0%	28.4%	14.0%	10.6%	0.0%	0.0%	0.0%
色麻町	36.8%	0.1%	30.3%	23.5%	9.3%	0.0%	0.0%	0.0%
加美町	60.2%	0.9%	20.0%	9.2%	9.3%	0.5%	0.0%	0.0%
涌谷町	48.4%	0.2%	41.0%	3.3%	7.1%	0.0%	0.1%	0.0%
美里町	49.8%	3.8%	33.4%	1.6%	11.4%	0.0%	0.0%	0.0%
女川町	39.3%	0.0%	44.0%	3.7%	13.1%	0.0%	0.0%	0.0%
本吉町	58.7%	3.5%	21.3%	1.1%	15.4%	0.0%	0.0%	0.0%
南三陸町	73.8%	1.2%	14.8%	1.0%	9.2%	0.0%	0.0%	0.0%

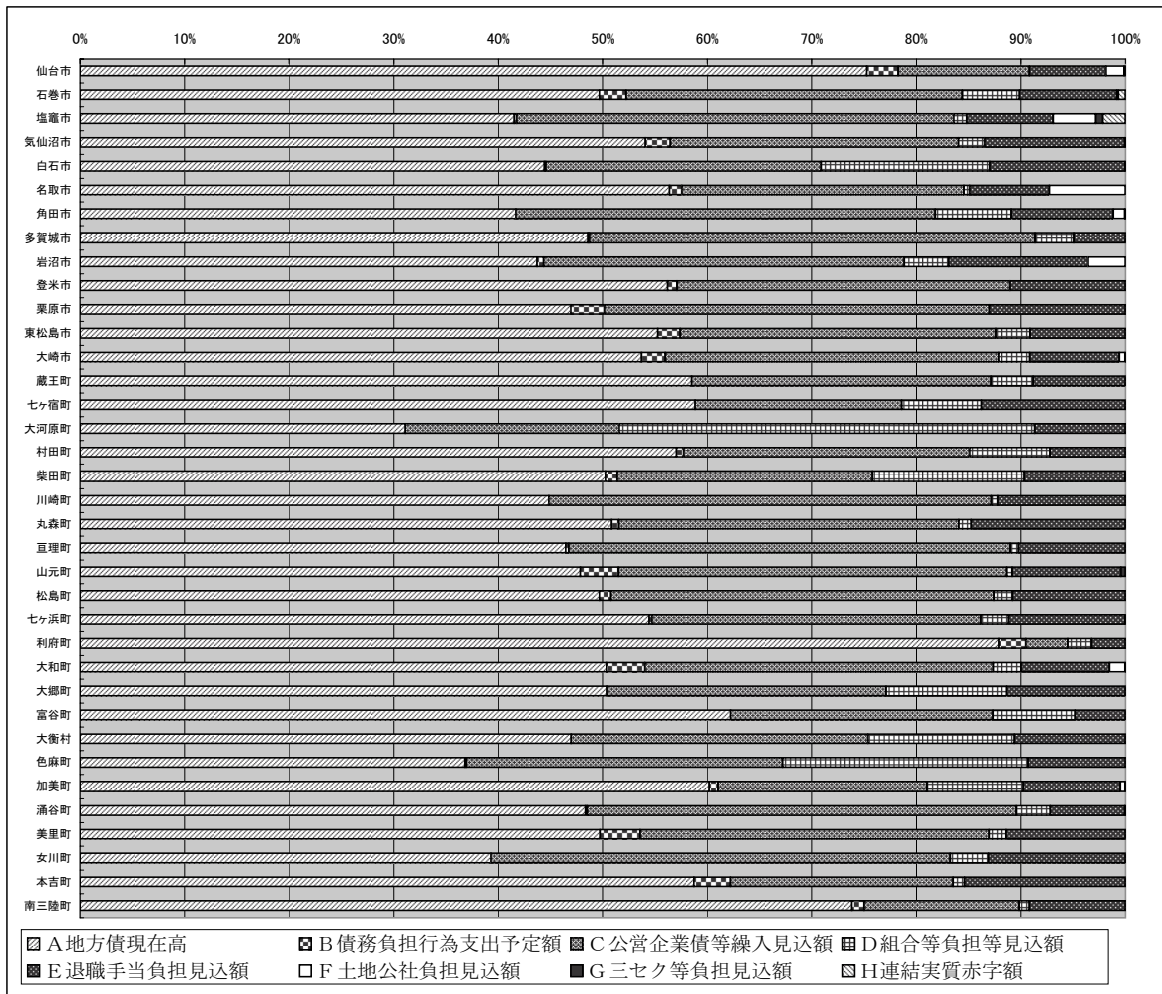

⑩ I 充当可能基金(分子の控除要素)の対分母比

仙台市	75.9%
石巻市	27.9%
塩竈市	3.7%
気仙沼市	20.5%
白石市	88.7%
名取市	34.2%
角田市	40.9%
多賀城市	29.1%
岩沼市	74.5%
登米市	40.7%
栗原市	46.4%
東松島市	24.2%
大崎市	16.4%
蔵王町	30.6%
七ヶ宿町	151.5%
大河原町	22.6%
村田町	16.5%
柴田町	16.3%
川崎町	46.4%
丸森町	47.0%
亘理町	40.3%
山元町	61.3%
松島町	53.0%
七ヶ浜町	44.5%
利府町	47.0%
大和町	35.3%
大郷町	28.7%
富谷町	101.7%
大衡村	53.9%
色麻町	32.6%
加美町	9.6%
涌谷町	29.3%
美里町	41.3%
女川町	220.3%
本吉町	23.5%
南三陸町	24.8%

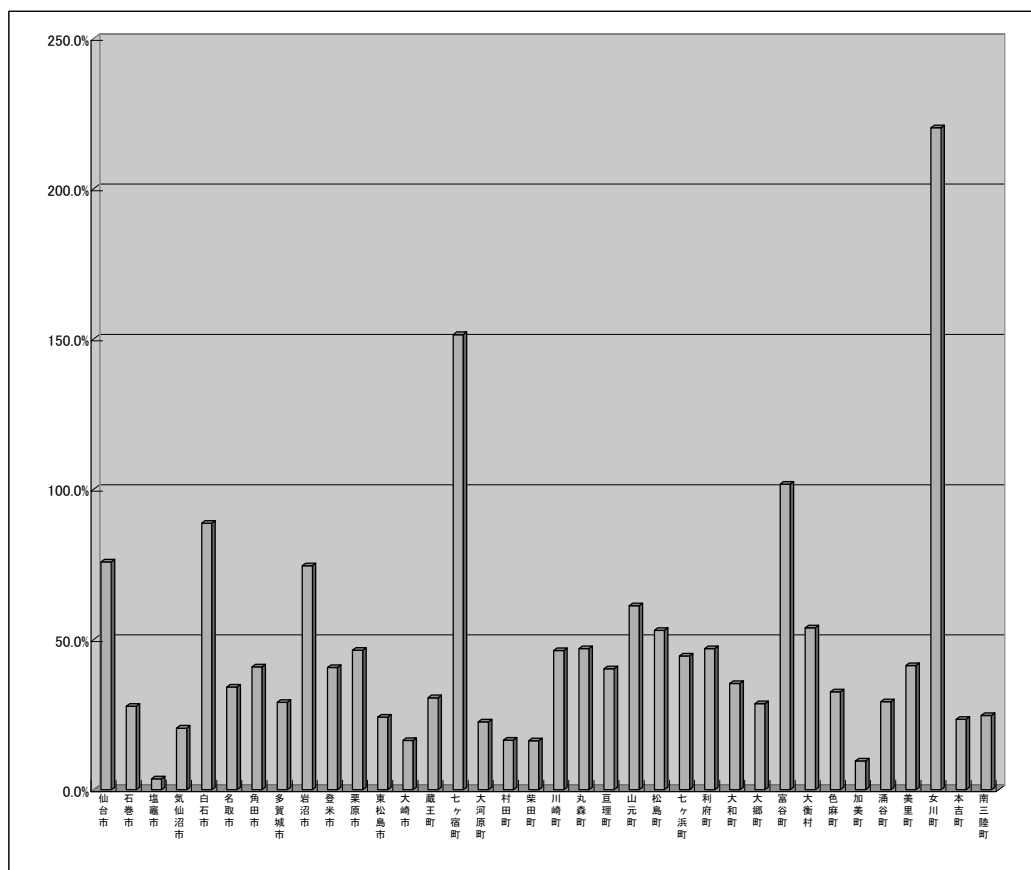

⑪ J 特定歳入(都市計画税除く)(分子の控除要素)の対分母比

仙台市	10.3%
石巻市	8.1%
塩竈市	17.2%
気仙沼市	3.2%
白石市	7.5%
名取市	1.2%
角田市	2.5%
多賀城市	7.4%
岩沼市	4.6%
登米市	6.5%
栗原市	7.1%
東松島市	9.7%
大崎市	5.3%
蔵王町	4.9%
七ヶ宿町	11.6%
大河原町	1.5%
村田町	15.4%
柴田町	9.1%
川崎町	0.2%
丸森町	6.2%
亘理町	1.1%
山元町	1.5%
松島町	8.4%
七ヶ浜町	4.5%
利府町	0.0%
大和町	3.2%
大郷町	13.3%
富谷町	0.0%
大衡村	19.9%
色麻町	8.9%
加美町	10.0%
涌谷町	6.4%
美里町	14.2%
女川町	4.6%
本吉町	4.2%
南三陸町	12.2%

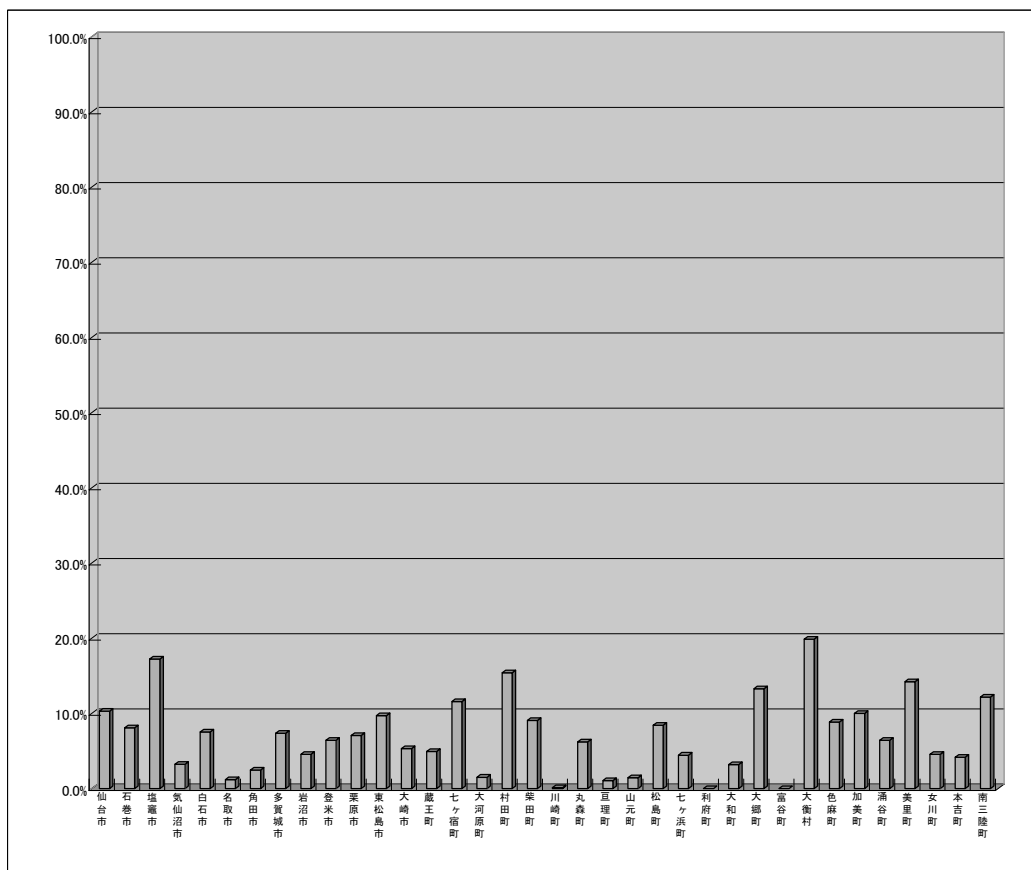

⑫ K 都市計画税(分子の控除要素)の対分母比

仙台市	54.0%
石巻市	37.3%
塩竈市	80.2%
気仙沼市	24.4%
白石市	18.5%
名取市	37.0%
角田市	2.0%
多賀城市	72.1%
岩沼市	69.4%
登米市	0.0%
栗原市	0.0%
東松島市	0.0%
大崎市	22.4%
蔵王町	0.0%
七ヶ宿町	0.0%
大河原町	59.8%
村田町	0.0%
柴田町	82.9%
川崎町	0.0%
丸森町	0.0%
巨理町	48.4%
山元町	0.0%
松島町	40.7%
七ヶ浜町	26.1%
利府町	0.0%
大和町	35.7%
大郷町	0.0%
富谷町	0.0%
大衡村	0.0%
色麻町	0.0%
加美町	0.0%
涌谷町	0.0%
美里町	52.0%
女川町	0.0%
本吉町	0.0%
南三陸町	0.0%

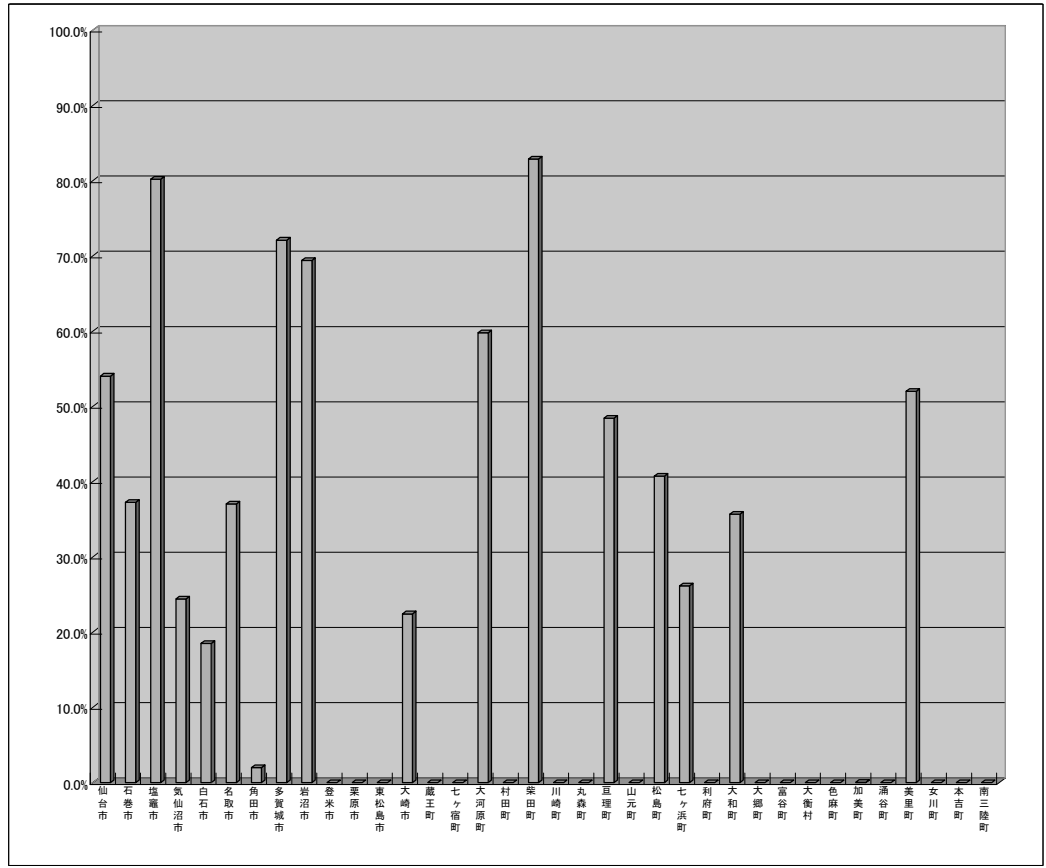

⑬ L 基準財政需要額算入見込額(分子の控除要素)の対分母比

仙台市	240.3%
石巻市	220.9%
塩竈市	335.3%
気仙沼市	163.1%
白石市	252.2%
名取市	257.1%
角田市	211.8%
多賀城市	261.7%
岩沼市	184.6%
登米市	232.5%
栗原市	237.3%
東松島市	183.7%
大崎市	221.3%
蔵王町	207.3%
七ヶ宿町	118.0%
大河原町	237.8%
村田町	220.0%
柴田町	242.2%
川崎町	182.2%
丸森町	210.6%
巨理町	190.3%
山元町	207.2%
松島町	225.7%
七ヶ浜町	170.5%
利府町	183.0%
大和町	233.6%
大郷町	184.9%
富谷町	140.0%
大衡村	196.8%
色麻町	197.0%
加美町	308.7%
涌谷町	234.4%
美里町	221.6%
女川町	89.9%
本吉町	176.5%
南三陸町	176.7%

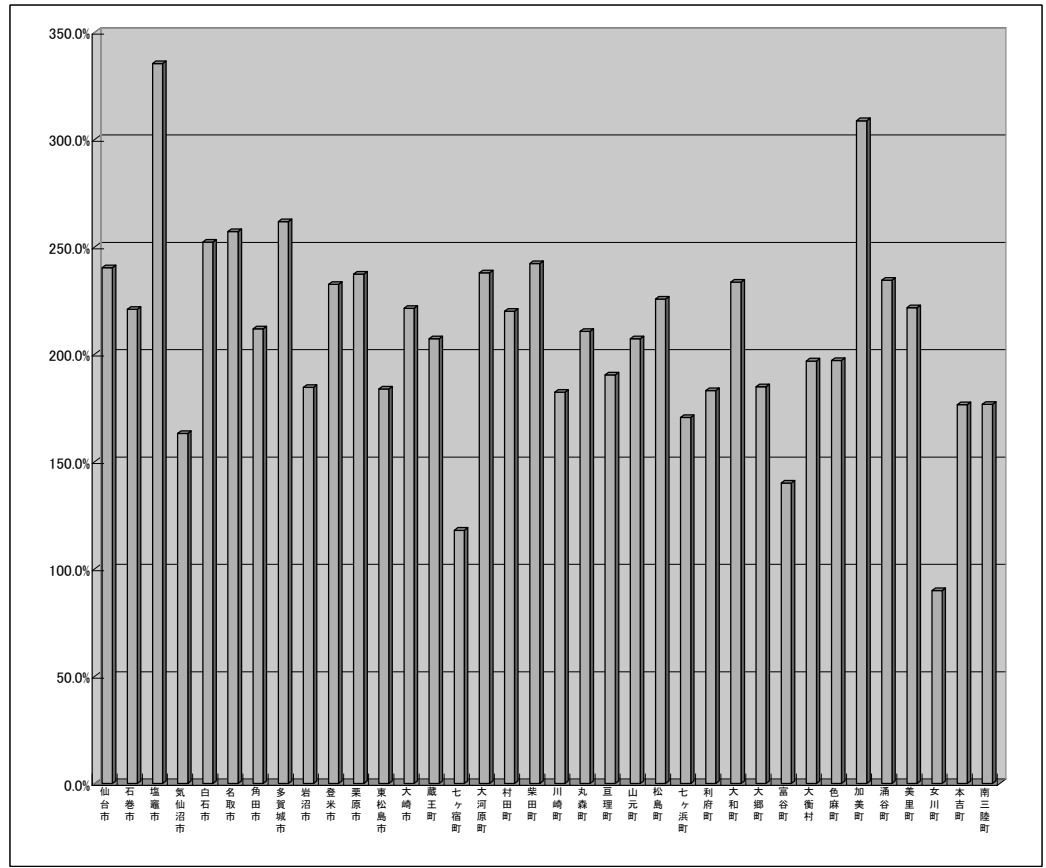

4. 県内市町村の健全化判断比率に係る分布図

下記の分布図は、県内市町村の健全化判断比率について、横軸で連結実質赤字比率、縦軸で実質公債費比率、丸の大きさで将来負担比率を表したものである。連結実質赤字比率に関しては、連結で黒字となる市町村についても連結実質収支比率として、横軸に配置した。

※連結実質収支（赤字）比率の分子には、一般会計等における財政調整基金残高を加算している。連結実質収支（赤字）比率そのものではない点に注意。
 なお、一般会計等における財政調整基金残高については、▲▲ページを参照。

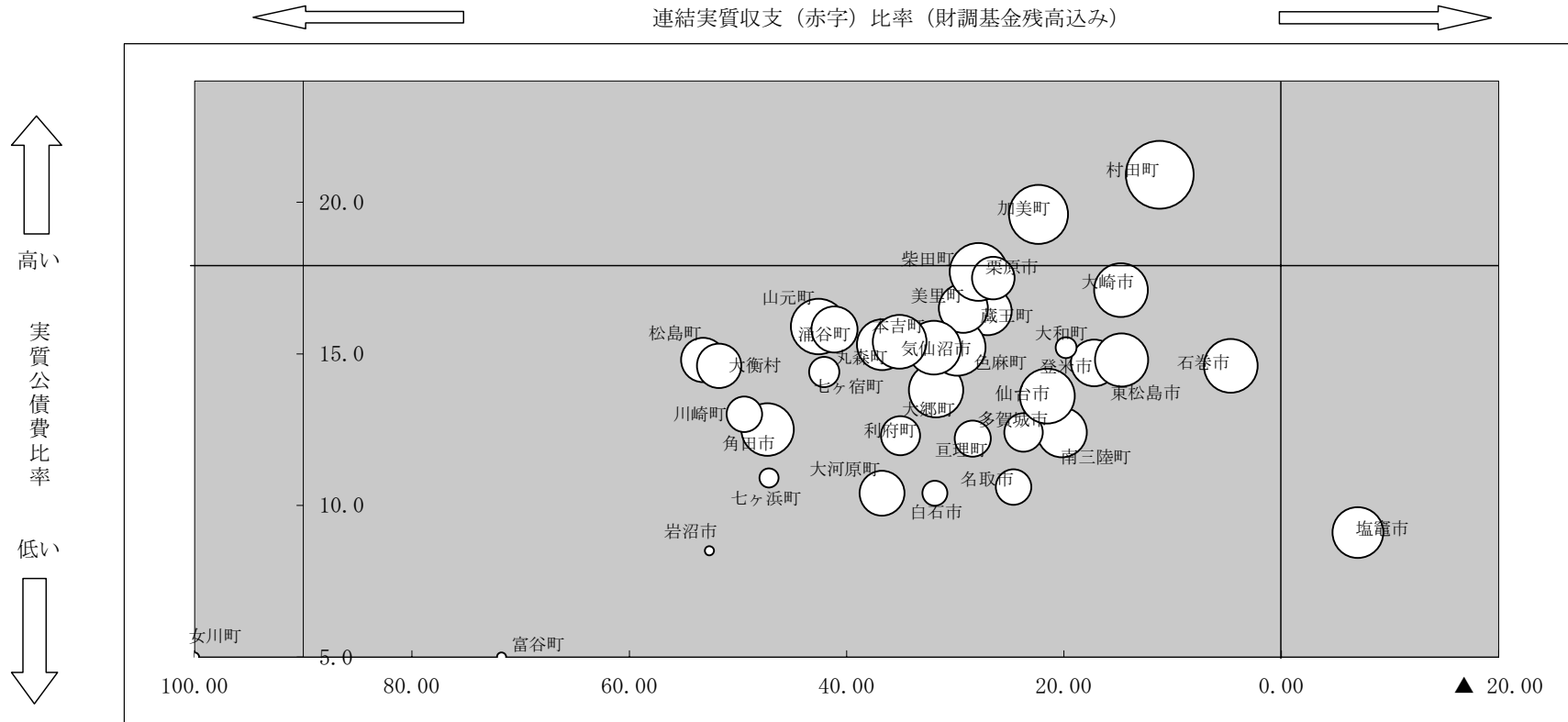

※女川町の連結実質収支（赤字）比率（財調込み）は170.1、実質公債費比率は3.9。富谷町の実質公債費比率は2.3。（図上では位置を調整している。）

○の大きさ = 将来負担比率
 ※将来負担比率 高い ⇒ ○が大きい
 低い ⇒ ○が小さい

第2部 市町村財政の全体像

I 実質収支について

区分 市町村名	普通会計	公営事業 会計	内訳					公営企業 会計 (法非適)	簡易水道
			国保会計 (事業勘定)	国保会計 (直診勘定)	老保会計	介保会計 (保険事業勘定)	介保会計 (介護サービス勘定)		
仙台市	585,872	696,544	0	—	95	696,449	0	482,619	—
石巻市	527,686	▲ 354,748	16,421	—	▲ 372,484	1,315	—	0	—
塩竈市	545,184	19,209	18,773	—	0	436	0	▲ 310,898	—
気仙沼市	415,072	375,650	299,978	—	474	75,198	0	10,132	521
白石市	522,934	275,534	107,238	—	71,211	97,085	—	5,820	—
名取市	429,000	232,834	66,951	—	92,377	73,506	—	0	—
角田市	302,707	40,087	18,237	—	0	21,850	0	435	—
多賀城市	177,127	20,911	10,756	—	5,802	3,390	963	121	—
岩沼市	524,881	202,494	64,915	—	56,271	81,308	0	52,332	—
登米市	600,793	771,365	518,708	—	161,669	90,988	—	110,231	—
栗原市	714,998	363,374	124,524	25,565	157,649	55,636	—	55,729	43,102
東松島市	268,891	205,652	119,537	—	31,690	53,791	634	13,279	—
大崎市	552,381	314,207	175,668	—	2,287	136,252	0	204,392	10,175
市部計	6,167,526	3,163,113	1,541,706	25,565	207,041	1,387,204	1,597	624,192	53,798
蔵王町	179,331	85,966	4,456	—	937	80,573	—	22,726	—
七ヶ宿町	54,299	8,671	9,273	2,691	▲ 5,705	2,412	—	1,557	573
大河原町	248,232	130,468	37,914	—	38,786	53,768	0	22,345	—
村田町	122,965	72,168	19,909	—	8,941	42,724	594	34,433	—
柴田町	64,298	232,888	131,651	—	49,919	51,318	—	17,313	—
川崎町	226,960	764	0	—	0	764	—	3,089	581
丸森町	267,840	98,896	32,176	—	32,714	34,006	—	11,927	769
仙南地域計	1,163,925	629,821	235,379	2,691	125,592	265,565	594	113,390	1,923
亘理町	271,048	66,168	62,523	—	458	3,187	—	25,211	—
山元町	284,813	229,107	163,577	—	8,346	57,184	—	938	—
松島町	122,575	172,256	88,081	—	72,466	11,559	150	11,921	—
七ヶ浜町	186,804	76,654	33,075	—	2,750	40,316	513	7,135	—
利府町	218,396	182,685	83,643	—	58,255	40,705	82	20,781	—
大和町	298,326	60,616	49,114	—	13,602	▲ 2,681	581	18,132	—
大郷町	150,299	106,916	37,774	—	37,062	32,080	—	5,151	—
富谷町	336,439	149,198	105,512	—	5,722	30,514	7,450	10,056	—
大衡村	203,779	38,255	15,615	—	9,945	12,695	—	788	—
仙台地域計	2,072,479	1,081,855	638,914	0	208,606	225,559	8,776	100,113	0
色麻町	169,361	110,653	73,973	—	12,894	22,850	936	19,003	—
加美町	297,230	251,604	148,813	—	4,710	97,509	572	81,998	—
涌谷町	86,824	104,568	77,652	—	3	26,631	282	6,271	—
美里町	132,899	218,382	74,269	—	73,035	71,078	—	15,800	—
大崎地域計	686,314	685,207	374,707	0	90,642	218,068	1,790	123,072	0
女川町	190,199	24,063	0	0	3,544	20,519	0	0	0
石巻地域計	190,199	24,063	0	0	3,544	20,519	0	0	0
本吉町	69,653	60,347	17,264	—	26,093	16,990	—	2,913	—
南三陸町	180,597	103,229	48,522	—	32,234	21,365	1,108	12,392	—
本吉地域計	250,250	163,576	65,786	0	58,327	38,355	1,108	15,305	0
町村計	4,363,167	2,584,522	1,314,786	2,691	486,711	768,066	12,268	351,880	1,923
県計 (仙台市含)	10,530,693	5,747,635	2,856,492	28,256	693,752	2,155,270	13,865	976,072	55,721
県計 (仙台市除)	9,944,821	5,051,091	2,856,492	28,256	693,657	1,458,821	13,865	493,453	55,721

※普通会計は「地方財政状況調査」02表、公営事業会計は「地方財政状況調査」52～54表及び63、64表、公営企業会計(法非適)は「地方公営企業決算状況調査」26表、公営企業会計(法適用)は「地方公営企業決算状況調査」22～24表をもとに作成。

※公営企業会計(法適)の場合は、資金剰余(不足)額をもって実質収支としている。

(単位:千円)

うち			公営企業 会計 (法適)	うち					合計
下水道	その他のうち主な事業			上水道	病院	下水道	その他のうち主な事業		
	事業名						事業名		
—	宅地造成事業	482,619	27,707,212	10,282,563	2,084,757	5,452,791	ガス事業	15,969,674	29,472,247
0	駐車場事業	0	▲ 1,184,249	—	▲ 1,184,249	—	—	—	▲ 1,011,311
1	市場事業	▲ 310,899	▲ 1,481,093	649,093	▲ 2,130,186	—	—	—	▲ 1,227,598
6,997	市場事業	2,066	3,349,712	1,086,882	2,226,922	—	ガス事業	35,908	4,150,566
—	市場事業	5,820	807,543	752,304	—	55,239	—	—	1,611,831
—	—	—	1,584,556	1,116,783	—	467,773	—	—	2,246,390
191	市場事業	244	1,851,954	1,851,954	—	—	—	—	2,195,183
121	—	—	1,090,615	1,090,615	—	—	—	—	1,288,774
52,332	—	—	1,754,995	1,011,221	—	743,774	—	—	2,534,702
110,231	—	—	▲ 481,957	839,285	▲ 1,603,716	—	介護サービス事業	282,474	1,000,432
12,627	—	—	2,221,167	2,158,550	62,617	—	—	—	3,355,268
13,279	—	—	—	—	—	—	—	—	487,822
184,659	宅地造成事業	9,558	2,661,543	2,097,960	563,583	—	—	—	3,732,523
380,438	宅地造成事業	189,408	39,881,998	22,937,210	19,728	6,719,577	工業用水事業	16,288,056	49,836,829
22,726	—	—	318,091	251,023	67,068	—	—	—	606,114
984	—	—	—	—	—	—	—	—	64,527
20,871	市場事業	1,474	814,750	814,750	—	—	—	—	1,215,795
34,433	—	—	623,161	553,935	—	—	工業用水事業	69,226	852,727
17,313	—	—	931,758	931,758	—	—	—	—	1,246,257
0	観光施設事業	2,508	1,083,737	584,682	499,055	—	—	—	1,314,550
7,429	宅地造成事業	3,729	811,123	534,174	276,949	—	—	—	1,189,786
103,756	宅地造成事業	7,711	4,582,620	3,670,322	843,072	0	—	69,226	6,489,756
5,191	観光施設事業	20,020	755,709	755,709	—	—	—	—	1,118,136
938	—	—	219,557	219,557	—	—	—	—	734,415
7,505	観光施設事業	4,416	1,062,359	1,062,359	—	—	—	—	1,369,111
7,135	—	—	639,266	639,266	—	—	—	—	909,859
20,781	—	—	583,615	583,615	—	—	—	—	1,005,477
18,132	—	—	420,782	420,782	—	—	—	—	797,856
5,151	—	—	231,265	231,265	—	—	—	—	493,631
8,184	介護サービス事業	1,872	1,283,568	1,283,568	—	—	—	—	1,779,261
788	—	—	268,350	268,350	—	—	—	—	511,172
73,805	宅地造成事業	26,308	5,464,471	5,464,471	0	0	—	0	8,718,918
19,003	—	—	138,675	138,675	—	—	—	—	437,692
46,959	宅地造成事業	34,549	761,243	761,243	—	—	—	—	1,392,075
4,569	宅地造成事業	1,702	1,177,141	326,919	640,504	—	介護サービス事業	209,718	1,374,804
15,800	—	—	902,355	674,502	227,853	—	—	—	1,269,436
86,331	宅地造成事業	36,251	2,979,414	1,901,339	868,357	0	—	209,718	4,474,007
0	市場事業	0	326,770	250,530	76,240	—	—	—	541,032
0	市場事業	0	326,770	250,530	76,240	0	—	0	541,032
2,913	—	—	620,003	277,768	342,235	—	—	—	752,916
11,756	市場事業	636	222,707	197,508	8,227	—	介護サービス事業	16,972	518,925
14,669	市場事業	636	842,710	475,276	350,462	0	—	16,972	1,271,841
278,561	市場事業	70,906	14,195,985	11,761,938	2,138,131	0	—	295,916	21,495,554
658,999	宅地造成事業	260,314	54,077,983	34,699,148	2,157,859	6,719,577	—	16,583,972	71,332,383
658,999	宅地造成事業	▲ 222,305	26,370,771	24,416,585	73,102	1,266,786	—	614,298	41,860,136

II 公債費について

区分 市町村名	普通会計		公営事業会計		うち				
	金額	構成比	金額	構成比	国保会計 (事業勘定)	国保会計 (直診勘定)	老保会計	介保会計 (保険事業勘定)	介保会計 (介護サービス勘定)
仙台市	66,513,625	41.5	35,824	0.0	0	—	0	0	35,824
石巻市	8,478,073	60.7	0	0.0	0	—	0	0	—
塩竈市	2,248,686	27.0	0	0.0	0	—	0	0	0
気仙沼市	2,852,973	37.3	3,713	0.0	3,713	—	0	0	0
白石市	1,870,632	51.3	0	0.0	0	—	0	0	—
名取市	2,626,972	31.6	0	0.0	0	—	0	0	—
角田市	1,311,388	44.3	0	0.0	0	—	0	0	0
多賀城市	2,196,787	39.6	0	0.0	0	—	0	0	0
岩沼市	1,255,749	37.1	0	0.0	0	—	0	0	0
登米市	5,886,600	58.4	4,336	0.0	0	—	0	4,336	—
栗原市	7,237,495	64.4	10,120	0.1	0	10,120	0	0	—
東松島市	1,769,275	71.4	0	0.0	0	—	0	0	0
大崎市	7,102,605	49.0	4,666	0.0	0	—	0	4,666	0
市部計	111,350,860	44.1	58,659	0.0	3,713	10,120	0	9,002	35,824
蔵王町	741,676	53.2	0	0.0	0	—	0	0	—
七ヶ宿町	350,729	62.9	1,426	0.3	0	1,426	0	0	—
大河原町	686,381	38.1	1,229	0.1	0	—	0	0	1,229
村田町	790,549	50.8	0	0.0	0	—	0	0	0
柴田町	1,748,144	50.2	0	0.0	0	—	0	0	—
川崎町	568,677	37.5	8,709	0.6	0	—	0	8,709	—
丸森町	991,307	44.8	0	0.0	0	—	0	0	—
仙南計	5,877,463	46.9	11,364	0.1	0	1,426	0	8,709	1,229
亘理町	948,001	35.7	0	0.0	0	—	0	0	—
山元町	742,480	44.1	0	0.0	0	—	0	0	—
松島町	804,422	46.5	0	0.0	0	—	0	0	0
七ヶ浜町	717,497	41.6	6,333	0.4	0	—	0	6,333	0
利府町	1,358,661	55.1	0	0.0	0	—	0	0	0
大和町	1,113,582	55.7	9,585	0.5	0	—	0	9,585	0
大郷町	488,142	50.9	0	0.0	0	—	0	0	—
富谷町	719,871	57.3	2,333	0.2	0	—	0	2,333	0
大衡村	392,760	61.1	0	0.0	0	—	0	0	—
仙台地域計	7,285,416	48.2	18,251	0.1	0	0	0	18,251	0
色麻町	493,672	68.7	0	0.0	0	—	0	0	0
加美町	2,878,146	73.8	0	0.0	0	—	0	0	0
涌谷町	1,103,186	65.1	0	0.0	0	—	0	0	0
美里町	1,234,485	55.6	0	0.0	0	—	0	0	—
大崎計	5,709,489	66.9	0	0.0	0	0	0	0	0
女川町	282,246	57.2	0	0.0	0	0	0	0	0
石巻地域計	282,246	57.2	0	0.0	0	0	0	0	0
本吉町	633,575	69.0	0	0.0	0	—	0	0	—
南三陸町	1,034,755	51.9	0	0.0	0	—	0	0	0
本吉計	1,668,330	57.3	0	0.0	0	0	0	0	0
町村計	20,822,944	52.6	29,615	0.1	0	1,426	0	26,960	1,229
県計 (仙台市含)	132,173,804	45.3	88,274	0.0	3,713	11,546	0	35,962	37,053
県計 (仙台市除)	65,660,179	49.9	52,450	0.0	3,713	11,546	0	35,962	1,229

※普通会計は「地方財政状況調査」13表、公営事業会計は「地方財政状況調査」52～54表及び63、64表 公営企業会計(法非適)は「地方公営企業決算状況調査」26表、公営企業会計(法適用)は「地方公営企業決算状況調査」20表及び23表をもとに作成。

(単位:千円)

公営企業会計	うち							合計
	構成比	上水道	簡易水道	病院	下水道	その他のうち主な事業		
						事業名		
93,830,676	58.5	15,062,260	—	1,145,878	27,483,002	交通事業	25,523,437	160,380,125
5,481,999	39.3	—	—	438,168	4,960,026	市場事業	65,274	13,960,072
6,073,196	73.0	1,134,867	—	720,130	4,201,864	交通事業	16,113	8,321,882
4,800,563	62.7	760,207	26,334	1,232,828	2,517,632	市場事業	207,083	7,657,249
1,776,717	48.7	417,686	—	—	1,359,031	市場事業	0	3,647,349
5,696,683	68.4	1,161,120	—	—	4,535,563	—	—	8,323,655
1,649,314	55.7	276,651	—	—	1,372,663	市場事業	0	2,960,702
3,354,902	60.4	598,406	—	—	2,756,496	—	—	5,551,689
2,128,848	62.9	489,202	—	—	1,639,646	—	—	3,384,597
4,193,695	41.6	1,149,811	—	553,433	2,440,241	介護サービス事業	50,210	10,084,631
3,994,161	35.5	536,718	773,455	746,221	1,937,767	—	—	11,241,776
709,477	28.6	—	—	—	709,477	—	—	2,478,752
7,383,337	51.0	1,527,440	171,588	966,198	4,687,993	宅地造成事業	30,118	14,490,608
141,073,568	55.9	23,114,368	971,377	5,802,856	60,601,401		25,892,235	252,483,087
653,465	46.8	257,404	—	2,258	393,803	—	—	1,395,141
205,045	36.8	—	47,686	—	157,359	—	—	557,200
1,114,708	61.8	135,207	—	—	979,501	市場事業	0	1,802,318
765,746	49.2	192,816	—	—	572,930	工業用水道	0	1,556,295
1,735,319	49.8	329,185	—	—	1,406,134	—	—	3,483,463
938,273	61.9	146,735	27,951	69,973	693,614	観光施設事業	0	1,515,659
1,221,521	55.2	350,430	8,725	122,759	739,488	宅地造成事業	119	2,212,828
6,634,077	53.0	1,411,777	84,362	194,990	4,942,829		119	12,522,904
1,710,206	64.3	317,450	—	—	1,381,290	観光施設事業	11,466	2,658,207
941,001	55.9	274,688	—	—	666,313	—	—	1,683,481
924,555	53.5	294,767	—	—	620,573	観光施設事業	9,215	1,728,977
999,182	58.0	46,351	—	—	952,831	—	—	1,723,012
1,106,315	44.9	597,454	—	—	508,861	—	—	2,464,976
875,570	43.8	184,787	—	—	690,783	—	—	1,998,737
470,017	49.1	209,198	—	—	260,819	—	—	958,159
533,348	42.5	213,321	—	—	319,557	介護サービス事業	470	1,255,552
250,077	38.9	80,517	—	—	169,560	—	—	642,837
7,810,271	51.7	2,218,533	0	0	5,570,587		21,151	15,113,938
225,225	31.3	36,051	—	—	189,174	—	—	718,897
1,022,410	26.2	158,144	—	—	859,354	駐車場事業	4,912	3,900,556
590,563	34.9	49,569	—	157,112	347,487	介護サービス事業	36,395	1,693,749
984,681	44.4	195,992	—	90,425	698,264	—	—	2,219,166
2,822,879	33.1	439,756	0	247,537	2,094,279		41,307	8,532,368
210,843	42.8	0	7,981	28,386	163,157	市場事業	11,319	493,089
210,843	42.8	0	7,981	28,386	163,157		11,319	493,089
285,132	31.0	193,856	—	24,905	66,371	—	—	918,707
958,389	48.1	450,468	—	378,402	111,726	市場事業	17,793	1,993,144
1,243,521	42.7	644,324	0	403,307	178,097		17,793	2,911,851
18,721,591	47.3	4,714,390	92,343	874,220	12,948,949		91,689	39,574,150
159,795,159	54.7	27,828,758	1,063,720	6,677,076	73,550,350		25,983,924	292,057,237
65,964,483	50.1	12,766,498	1,063,720	5,531,198	46,067,348		460,487	131,677,112

Ⅲ 一般会計から公営企業会計等に対する繰出し等について

区分 市町村名	公営事業会計 に対する 繰出金	うち					公営企業会計 に対する補助 金・繰出金等	上水道
		国保会計 (事業勘定)	国保会計 (直診勘定)	老保会計	介保会計 (保険事業勘定)	介保会計 (介護サービス勘定)		
仙台市	21,196,814	8,951,289	—	5,547,958	6,661,743	35,824	25,648,146	1,070,512
石巻市	3,993,170	1,355,294	—	1,227,896	1,409,980	—	4,742,586	452,824
塩竈市	1,500,764	446,547	—	471,137	581,758	1,322	2,361,162	37,459
気仙沼市	1,597,594	428,771	—	499,723	648,487	20,613	1,624,282	2,826
白石市	1,069,764	308,897	—	370,398	390,469	—	1,038,208	0
名取市	1,354,447	323,066	—	495,129	536,252	—	2,342,558	5,685
角田市	872,200	237,331	—	307,447	314,820	12,602	534,586	29,416
多賀城市	1,026,606	358,741	—	286,232	381,633	0	1,358,569	59,224
岩沼市	1,076,115	416,774	—	269,034	376,346	13,961	882,463	37,379
登米市	2,496,392	686,291	—	936,739	873,362	—	2,764,247	196,008
栗原市	2,340,791	480,068	50,311	932,639	877,773	—	3,099,210	61,790
東松島市	976,007	312,760	—	342,551	320,696	0	724,290	34,980
大崎市	3,267,375	978,092	—	955,361	1,333,922	0	4,184,707	74,163
市部計	42,768,039	15,283,921	50,311	12,642,244	14,707,241	84,322	51,305,014	2,062,266
蔵王町	367,527	97,522	—	132,579	137,426	—	439,313	40,057
七ヶ宿町	99,158	28,688	13,000	25,988	31,482	—	186,864	0
大河原町	529,841	146,474	—	196,369	186,820	178	239,074	0
村田町	302,732	85,739	—	90,581	126,412	0	343,636	116,729
柴田町	818,784	224,173	—	302,827	291,784	—	563,197	0
川崎町	343,974	142,797	—	80,135	121,042	—	437,165	18,480
丸森町	573,454	147,537	—	226,377	199,540	—	706,154	50,400
仙南計	3,035,470	872,930	13,000	1,054,856	1,094,506	178	2,915,403	225,666
亘理町	666,414	179,157	—	242,294	244,963	—	665,877	21,986
山元町	456,414	116,042	—	195,884	144,488	—	336,245	5,403
松島町	503,524	103,777	—	231,400	168,347	0	458,512	0
七ヶ浜町	423,036	106,239	—	142,647	169,602	4,548	256,756	34,756
利府町	542,320	139,162	—	190,779	208,074	4,305	97,694	939
大和町	520,692	162,225	—	171,719	186,748	0	986,042	133,012
大郷町	287,538	63,357	—	115,391	108,790	—	314,096	27,263
富谷町	510,270	180,337	—	145,413	179,073	5,447	332,883	36,305
大衡村	143,659	28,437	—	52,248	62,974	—	262,988	2,515
仙台地域計	4,053,867	1,078,733	0	1,487,775	1,473,059	14,300	3,711,093	262,179
色麻町	249,438	58,059	—	85,633	104,946	800	237,524	0
加美町	795,033	232,088	—	278,643	277,602	6,700	454,545	2,862
涌谷町	539,776	175,873	—	168,131	181,160	14,612	444,555	1,300
美里町	726,518	201,883	—	255,569	269,066	—	898,757	32,795
大崎計	2,310,765	667,903	0	787,976	832,774	22,112	2,035,381	36,957
女川町	421,372	153,741	22,879	99,315	145,437	0	702,914	0
石巻地域計	421,372	153,741	22,879	99,315	145,437	0	702,914	0
本吉町	358,647	100,116	—	129,166	129,365	—	229,328	67,244
南三陸町	580,969	158,972	—	238,692	160,723	22,582	504,399	6,529
本吉計	939,616	259,088	0	367,858	290,088	22,582	733,727	73,773
町村計	10,761,090	3,032,395	35,879	3,797,780	3,835,864	59,172	10,098,518	598,575
県計 (仙台市含)	53,529,129	18,316,316	86,190	16,440,024	18,543,105	143,494	61,403,532	2,660,841
県計 (仙台市除)	32,332,315	9,365,027	86,190	10,892,066	11,881,362	107,670	35,755,386	1,590,329

※「地方財政状況調査」13表、27表及び28表をもとに作成。

(単位:千円)

うち					一部事務組合 に対する 負担金等
簡易水道	病院	下水道	その他のうち主な事業		
			事業名		
—	2,710,502	10,746,880	交通事業	10,108,066	143,216
—	1,574,049	2,645,934	市場事業	52,041	4,515,391
—	662,000	1,463,847	交通事業	104,146	722,828
51,100	725,780	569,900	市場事業	232,500	2,052,319
—	668,280	369,928	市場事業	0	809,459
—	—	2,336,873	—	—	725,898
—	—	505,170	市場事業	0	890,971
—	—	1,299,345	—	—	1,531,732
—	—	845,084	—	—	803,233
—	876,701	1,691,538	介護サービス事業	0	68,990
474,103	1,464,317	1,099,000	—	—	72,529
—	3,481	685,829	—	—	1,197,425
154,709	1,800,000	2,152,851	宅地造成事業	2,984	4,428,630
679,912	10,485,110	26,412,179		10,499,737	17,962,621
—	186,990	212,266	—	—	288,699
39,180	40,973	106,711	—	—	74,824
—	—	239,074	市場事業	0	1,379,533
—	—	226,907	工業用水道	0	486,391
—	—	563,197	—	—	1,334,463
6,165	136,371	276,149	観光施設事業	0	207,902
9,989	260,000	338,386	宅地造成事業	47,379	376,611
55,334	624,334	1,962,690		47,379	4,148,423
—	—	640,470	観光施設事業	3,421	863,792
—	—	330,842	—	—	431,924
—	—	436,584	観光施設事業	21,928	355,068
—	—	222,000	—	—	419,887
—	—	96,755	—	—	578,853
—	273,759	579,271	—	—	748,299
—	68,440	218,393	—	—	315,992
—	47,452	226,868	介護サービス事業	22,258	495,922
—	66,615	193,858	—	—	255,441
0	456,266	2,945,041		47,607	4,465,178
—	—	237,524	—	—	569,370
—	—	442,876	駐車場事業	8,807	1,102,481
—	121,160	314,085	介護サービス事業	8,010	551,641
—	211,974	653,988	—	—	638,316
0	333,134	1,648,473		16,817	2,861,808
10,129	439,012	233,583	市場事業	20,190	388,724
10,129	439,012	233,583		20,190	388,724
—	83,000	79,084	—	—	374,689
—	350,000	135,169	市場事業	12,701	461,212
0	433,000	214,253		12,701	835,901
65,463	2,285,746	7,004,040		144,694	12,700,034
745,375	12,770,856	33,416,219		10,644,431	30,662,655
745,375	10,060,354	22,669,339		536,365	30,519,439

※一部事務組合の公営企業に対する負担金について、地方財政状況調査上、「公営企業会計に対する補助金・繰出金等」欄に計上されるものがある。



●石巻市・東松島市の「水道」
⇒石巻広域水道企業団に対する負担金

●白石市・蔵王町・七ヶ宿町の「病院」
⇒白石市外2町組合（病院事業会計）に対する負担金（蔵王町は、蔵王町国保病院への繰出し等も含む。）

●大和町・大郷町・富谷町・大衡村の「病院」
⇒黒川地区行政事務組合（病院会計）に対する負担金

IV 地方債現在高について

区分 市町村名	地方債現在高 (普通会計)		うち		事業債現在高 (公営事業会計)		うち		
	構成比	うち 合併特例債	うち 臨時財政 対策債	構成比	国保会計	老保会計	介保会計		
仙台市	702,397,089	55.2	0	88,659,502	156,443	0.0	0	0	156,443
石巻市	74,175,942	55.4	3,230,300	15,506,358	0	0.0	0	0	0
塩竈市	22,745,571	33.7	0	4,586,642	0	0.0	0	0	0
気仙沼市	24,336,214	52.2	791,800	5,646,272	0	0.0	0	0	0
白石市	13,522,966	49.1	0	2,867,829	0	0.0	0	0	0
名取市	25,422,477	41.4	0	5,014,291	103,000	0.2	0	0	103,000
角田市	11,054,389	43.0	0	2,673,140	0	0.0	0	0	0
多賀城市	20,405,612	40.9	0	4,392,806	0	0.0	0	0	0
岩沼市	10,287,763	40.3	0	3,162,987	0	0.0	0	0	0
登米市	49,933,841	49.0	5,727,200	11,414,017	4,336	0.0	0	0	4,336
栗原市	49,139,569	45.9	6,313,940	11,222,963	307,864	0.3	307,864	0	0
東松島市	16,608,935	58.9	3,254,219	3,780,246	0	0.0	0	0	0
大崎市	65,142,367	51.8	5,868,300	13,338,483	4,666	0.0	0	0	4,666
市部計	1,085,172,735	52.3	25,185,759	172,265,536	576,309	0.0	307,864	0	268,445
蔵王町	6,799,077	50.3	0	1,564,246	0	0.0	0	0	0
七ヶ宿町	2,275,002	67.0	0	722,502	11,676	0.3	11,676	0	0
大河原町	5,371,613	40.2	0	2,010,559	5,461	0.0	0	0	5,461
村田町	8,648,310	59.9	0	1,465,187	0	0.0	0	0	0
柴田町	13,659,919	48.4	0	3,057,693	0	0.0	0	0	0
川崎町	3,640,383	37.0	0	744,980	8,709	0.1	0	0	8,709
丸森町	8,442,079	48.4	0	1,876,508	0	0.0	0	0	0
仙南地域計	48,836,383	48.7	0	11,441,675	25,846	0.0	11,676	0	14,170
亘理町	9,533,506	38.1	0	2,748,973	0	0.0	0	0	0
山元町	7,193,130	46.3	0	1,727,890	0	0.0	0	0	0
松島町	6,743,393	48.2	0	1,692,596	0	0.0	0	0	0
七ヶ浜町	4,851,144	45.2	0	1,934,844	6,333	0.1	0	0	6,333
利府町	13,950,911	69.4	0	2,553,473	0	0.0	0	0	0
大和町	8,073,086	48.5	0	2,182,046	9,243	0.1	0	0	9,243
大郷町	4,468,130	55.7	0	1,298,412	0	0.0	0	0	0
富谷町	4,616,948	45.7	0	0	2,333	0.0	0	0	2,333
大衡村	3,225,252	55.3	0	944,100	0	0.0	0	0	0
仙台地域計	62,655,500	49.7	0	15,082,334	17,909	0.0	0	0	17,909
色麻町	3,492,573	49.8	0	1,199,398	0	0.0	0	0	0
加美町	21,903,467	68.9	5,548,678	4,014,525	0	0.0	0	0	0
涌谷町	7,093,356	44.0	0	1,781,326	0	0.0	0	0	0
美里町	12,615,319	49.2	2,455,400	2,890,939	0	0.0	0	0	0
大崎地域計	45,104,715	56.0	8,004,078	9,886,188	0	0.0	0	0	0
女川町	3,413,776	45.3	0	1,289,702	0	0.0	0	0	0
石巻地域計	3,413,776	45.3	0	1,289,702	0	0.0	0	0	0
本吉町	5,833,201	65.7	0	1,419,120	0	0.0	0	0	0
南三陸町	11,287,825	66.1	2,239,900	2,466,164	0	0.0	0	0	0
本吉地域計	17,121,026	66.0	2,239,900	3,885,284	0	0.0	0	0	0
町村計	177,131,400	52.1	10,243,978	41,585,183	43,755	0.0	11,676	0	32,079
県計 (仙台市含)	1,262,304,135	52.3	35,429,737	213,850,719	620,064	0.0	319,540	0	300,524
県計 (仙台市除)	559,907,046	49.0	35,429,737	125,191,217	463,621	0.0	319,540	0	144,081

※普通会計は「地方財政状況調査」33表、公営事業会計は「地方財政状況調査」60表、公営企業会計は「地方公営企業決算状況調査」24表をもとに作成。

(単位:千円)

企業債現在高 (公営企業会計)	うち							合計
	構成比	上水道	簡易水道	病院	下水道	その他のうち主な事業		
						事業名		
569,940,678	44.8	93,603,356	—	2,104,426	260,628,398	交通事業	125,362,985	1,272,494,210
59,748,567	44.6	—	—	6,074,634	52,655,658	市場事業	870,758	133,924,509
44,836,578	66.3	6,868,083	—	558,000	37,270,227	交通事業	127,968	67,582,149
22,268,645	47.8	4,589,162	339,063	4,288,948	9,051,025	市場事業	2,753,794	46,604,859
14,024,139	50.9	1,519,461	—	—	12,504,678	市場事業	0	27,547,105
35,929,486	58.5	3,825,731	—	—	32,103,755	—	—	61,454,963
14,631,312	57.0	1,939,476	—	—	12,691,836	市場事業	0	25,685,701
29,538,587	59.1	4,936,777	—	—	24,601,810	—	—	49,944,199
15,235,904	59.7	3,212,837	—	—	12,023,067	—	—	25,523,667
52,064,231	51.0	12,283,656	—	4,793,603	34,096,880	介護サービス事業	890,092	102,002,408
57,558,151	53.8	9,455,815	8,034,749	13,572,485	26,495,102	—	—	107,005,584
11,608,938	41.1	—	—	—	11,608,938	—	—	28,217,873
60,586,808	48.2	9,557,193	1,890,272	8,523,326	40,490,768	宅地造成事業	125,249	125,733,841
987,972,024	47.6	151,791,547	10,264,084	39,915,422	566,222,142		130,130,846	2,073,721,068
6,716,354	49.7	2,780,986	—	18,325	3,917,043	—	—	13,515,431
1,109,027	32.7	—	212,308	—	896,719	—	—	3,395,705
7,998,972	59.8	1,659,415	—	—	6,339,557	市場事業	0	13,376,046
5,788,419	40.1	1,635,859	—	—	4,152,560	工業用水道	0	14,436,729
14,585,648	51.6	3,701,072	—	—	10,884,576	—	—	28,245,567
6,179,743	62.9	1,673,587	185,527	821,832	3,498,797	観光施設事業	0	9,828,835
9,002,072	51.6	2,977,060	91,459	1,738,927	4,156,326	宅地造成事業	38,300	17,444,151
51,380,235	51.3	14,427,979	489,294	2,579,084	33,845,578		38,300	100,242,464
15,471,612	61.9	2,639,086	—	—	11,671,826	観光施設事業	1,160,700	25,005,118
8,342,415	53.7	1,886,633	—	—	6,455,782	—	—	15,535,545
7,256,125	51.8	570,423	—	—	6,659,602	観光施設事業	26,100	13,999,518
5,880,991	54.8	460,350	—	—	5,420,641	—	—	10,738,468
6,140,422	30.6	2,055,092	—	—	4,085,330	—	—	20,091,333
8,568,872	51.5	1,518,268	—	—	7,050,604	—	—	16,651,201
3,549,130	44.3	878,915	—	—	2,670,215	—	—	8,017,260
5,472,866	54.2	2,304,212	—	—	3,168,201	介護サービス事業	453	10,092,147
2,604,801	44.7	411,700	—	—	2,193,101	—	—	5,830,053
63,287,234	50.2	12,724,679	0	0	49,375,302		1,187,253	125,960,643
3,519,617	50.2	287,203	—	—	3,232,414	—	—	7,012,190
9,892,066	31.1	1,351,177	—	—	8,521,860	駐車場事業	19,029	31,795,533
9,031,167	56.0	678,709	—	1,838,768	6,074,620	介護サービス事業	439,070	16,124,523
13,044,244	50.8	4,173,895	—	949,014	7,921,335	—	—	25,659,563
35,487,094	44.0	6,490,984	0	2,787,782	25,750,229		458,099	80,591,809
4,122,044	54.7	0	0	407,547	3,698,495	市場事業	16,002	7,535,820
4,122,044	54.7	0	0	407,547	3,698,495		16,002	7,535,820
3,044,669	34.3	1,368,449	—	223,586	1,452,634	—	—	8,877,870
5,792,315	33.9	2,677,528	—	475,855	2,461,510	市場事業	177,422	17,080,140
8,836,984	34.0	4,045,977	0	699,441	3,914,144		177,422	25,958,010
163,113,591	47.9	37,689,619	489,294	6,473,854	116,583,748		1,877,076	340,288,746
1,151,085,615	47.7	189,481,166	10,753,378	46,389,276	682,805,890		132,007,922	2,414,009,814
581,144,937	50.9	95,877,810	10,753,378	44,284,850	422,177,492		6,644,937	1,141,515,604

V 各土地開発公社の貸借対照表について

項目	公社名							
	塩 竈 市 土地開発公社	白 石 市 土地開発公社	名 取 市 土地開発公社	角 田 市 土地開発公社	多 賀 城 市 土地開発公社	岩 沼 市 土地開発公社	登 米 市 土地開発公社	
I 流動資産	1,842,961	347,046	3,741,312	267,517	122,983	1,581,683	29,641	
現金及び預金	105,263	127,669	576	9,742	19,335	17,031	17,001	
事業未収金								
公有用地	1,737,698	41,793	2,837,013		103,648	1,563,957		
代行用地							12,640	
完成土地等		177,584		256,290				
完成土地			903,723					
その他の流動資産				1,485		695		
II 固定資産	1,206,951	315	541,249	2,025				
1 有形固定資産		315	216	2,025				
建物又はその付属設備								
減価償却累計額(△)								
構築物				6,231				
減価償却累計額(△)				4,206				
機械及び装置								
減価償却累計額(△)								
車両及びその他運搬具		2,400	1,590					
減価償却累計額(△)		2,160	1,431					
工具、器具及び備品		555	568					
減価償却累計額(△)		480	511					
その他有形固定資産								
2 無形固定資産								
3 投資その他資産	1,206,951		541,033					
賃貸事業の用に供する土地	1,206,951							
その他長期資産			541,033					
資産合計	3,049,912	347,361	4,282,561	269,542	122,983	1,581,683	29,641	
I 流動負債			3,741,813	394,000		864,075		
未払金			113			65		
短期借入金			3,741,700	393,000		863,890		
未払費用								
前受金								
預り金				1,000				
その他流動負債						120		
II 固定負債	2,944,750		297,288		103,648		12,640	
長期借入金	2,944,750		260,900		103,648		12,640	
その他固定負債			36,388					
負債合計	2,944,750		4,039,101	394,000	103,648	864,075	12,640	
I 資本金	10,000	20,000	5,000	5,000	10,000	5,000	11,400	
基本財産	10,000	20,000	5,000	5,000	10,000	5,000	11,400	
II 準備金(又は欠損金)	95,162	327,361	238,460	△ 129,458	9,335	712,608	5,601	
前期繰越準備金	100,794	327,706	230,899		9,319	712,259	5,550	
前期繰越損失(△)				39,683				
当期純利益			7,561		16	349	51	
当期純損失(△)	5,632	345		89,775				
資本合計	105,162	347,361	243,460	△ 124,458	19,335	717,608	17,001	
負債・資本合計	3,049,912	347,361	4,282,561	269,542	122,983	1,581,683	29,641	

第 2 編 普 通 会 計

第 1 部 平成 1 9 年度市町村普通会計決算の状況

I 決算の概要・・・・・・・・・・・・・・・・・・・・・・・・・・・・・・・・ 3 5

II 県計の状況

1 収支の状況／基金等の状況・・・・・・・・・・・・・・・・・・・・ 4 4

2 歳入の状況・・・・・・・・・・・・・・・・・・・・・・・・・・・・ 4 5

3 性質別歳出の状況・・・・・・・・・・・・・・・・・・・・・・・・ 4 6

4 目的別歳出の状況・・・・・・・・・・・・・・・・・・・・・・・・ 4 7

III 団体別状況

1 収支の状況・・・・・・・・・・・・・・・・・・・・・・・・・・・・ 4 8

2 歳入の状況・・・・・・・・・・・・・・・・・・・・・・・・・・・・ 5 0

3 性質別歳出の状況・・・・・・・・・・・・・・・・・・・・・・・・ 5 4

4 目的別歳出の状況・・・・・・・・・・・・・・・・・・・・・・・・ 5 8

5 基金等の状況・・・・・・・・・・・・・・・・・・・・・・・・・・・・ 6 0

IV 主な財政指標

1 決算状況分析主要指標一覧・・・・・・・・・・・・・・・・・・・・ 6 2

2 主要指標前年度比較・・・・・・・・・・・・・・・・・・・・ 6 5

3 決算状況分析主要指標の見方・・・・・・・・・・・・・・・・・・・・ 6 6

V 近年の決算状況の推移・・・・・・・・・・・・・・・・・・・・ 7 4

（実質収支、単年度収支、実質単年度収支、基金残高、地方債残高、財政力指数、経常収支比率、起債制限比率、一般財源、義務的経費及び投資的経費の平成 1 0 年度以降の推移）

VI 公営事業（公営企業除く）会計の決算状況・・・・・・・・ 9 0

VII 一部事務組合等の決算状況・・・・・・・・・・・・・・・・ 9 5

第 2 部 平成 1 9 年度市町村税の徴収実績

I 平成 1 9 年度市町村税収入済額の概要・・・・・・・・・・・・ 1 0 0

II 市町村税の税目別徴収実績（県計）・・・・・・・・・・・・ 1 0 2

III 市町村税の市町村別徴収実績・・・・・・・・・・・・・・・・ 1 0 3

IV 市町村税の税目別市町村別徴収実績・・・・・・・・・・・・ 1 0 4

V 市町村別人口一人当たり調定状況・・・・・・・・・・・・ 1 1 3

第1部 平成19年度市町村普通会計決算の状況

※「地方財政状況調査」より

I 決算の概要

1 歳入歳出規模

平成19年度市町村普通会計決算額は、歳入が8,711億38百万円、歳出が8,564億96百万円で、形式収支は146億42百万円の黒字となった。

決算規模の伸び率は、歳入が2.1%の減、歳出が1.9%の減となり、歳入、歳出ともに4年連続の減少となった。

また、仙台市を除いた場合は、歳入が3.3%の減、歳出が3.2%の減であった。

(単位：百万円、%)

区分	年度	10	11	12	13	14	15	16	17	18	19
		歳入	決算額	999,725	1,011,731	928,926	939,950	914,909	936,513	929,374	912,830
	増減率	5.0	1.2	▲8.2	1.2	▲2.7	2.4	▲0.8	▲1.8	▲2.6	▲2.1
歳出	決算額	970,119	985,136	902,556	915,736	891,007	915,029	910,063	893,129	872,737	856,496
	増減率	4.8	1.5	▲8.4	1.5	▲2.7	2.7	▲0.5	▲1.9	▲2.3	▲1.9
形式収支	決算額	29,606	26,595	26,370	24,214	23,902	21,484	19,311	19,701	16,777	14,642
	増減率	10.7	▲10.2	▲0.8	▲8.2	▲1.3	▲10.1	▲10.1	2.0	▲14.8	▲12.7
実質収支	決算額	10,946	11,474	12,027	12,606	12,033	11,335	11,250	9,274	9,711	10,531
	増減率	▲2.9	4.8	4.8	4.8	▲4.5	▲5.8	▲0.8	▲17.6	4.7	8.4
単年度収支	決算額	▲325	483	598	576	▲572	▲139	▲95	2,473	445	815
	増減率	▲1,705.6	248.6	23.9	▲3.6	▲199.3	75.7	31.6	2,697.4	▲82.0	83.1
実質単年度収支	決算額	▲6,609	▲3,140	2,389	662	▲3,042	▲708	▲4,623	▲2,811	▲4,188	▲125
	増減率	6.0	52.5	176.1	▲72.3	▲559.9	76.7	▲553.2	39.2	▲49.0	97.0

(注)

形式収支 … 歳入から歳出を差し引いた額

実質収支 … 形式収支から明許繰越等のため翌年度に繰り越すべき財源を控除した額

単年度収支 … 当該年度の実質収支から前年度の実質収支を差し引いた額

実質単年度収支 … 単年度収支に、財政調整基金の積立額及び地方債の繰上償還額を加え、財政調整基金の取り崩し額を差し引いた額

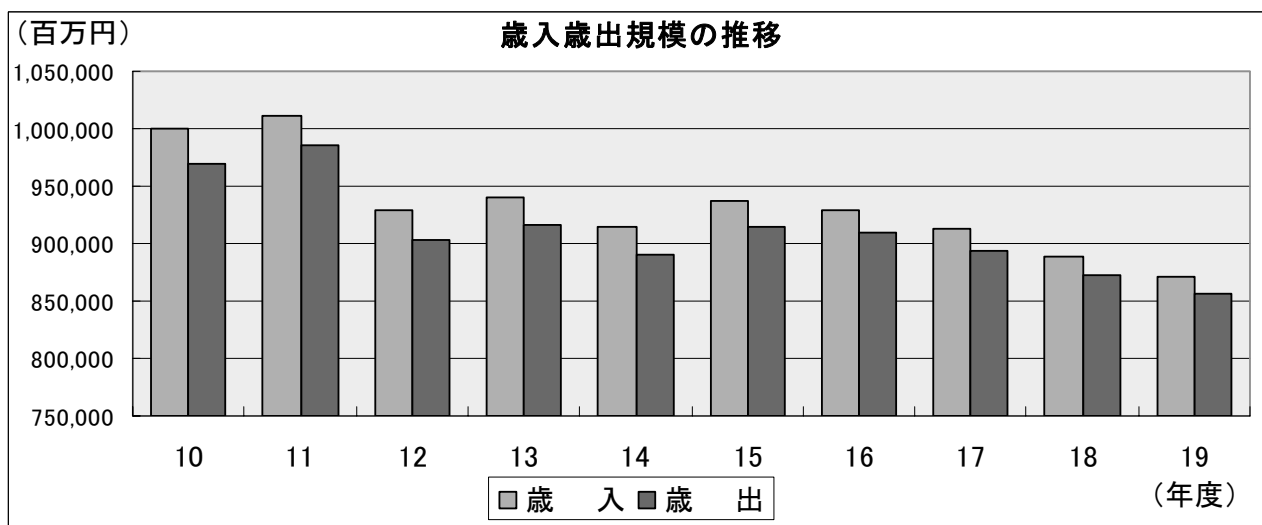

2 決算収支

実質収支は105億31百万円の黒字で、前年度に引き続き全団体黒字であった。

当該年度と前年度の実質収支の差である単年度収支は、8億15百万円の黒字となった。また、赤字団体は36団体中14団体となり、前年度から5団体減少した。

実質単年度収支は、1億25百万円の赤字で6年連続の赤字となったが、前年度に比べ40億63百万円、97.0%改善している。これは、財政調整基金の積立額が前年度に比べ7億53百万円減少した一方、取崩し額が前年度に比べ37億73百万円減少したことによる。また、赤字団体は、36団体中24団体となり、前年度から1団体増加した。

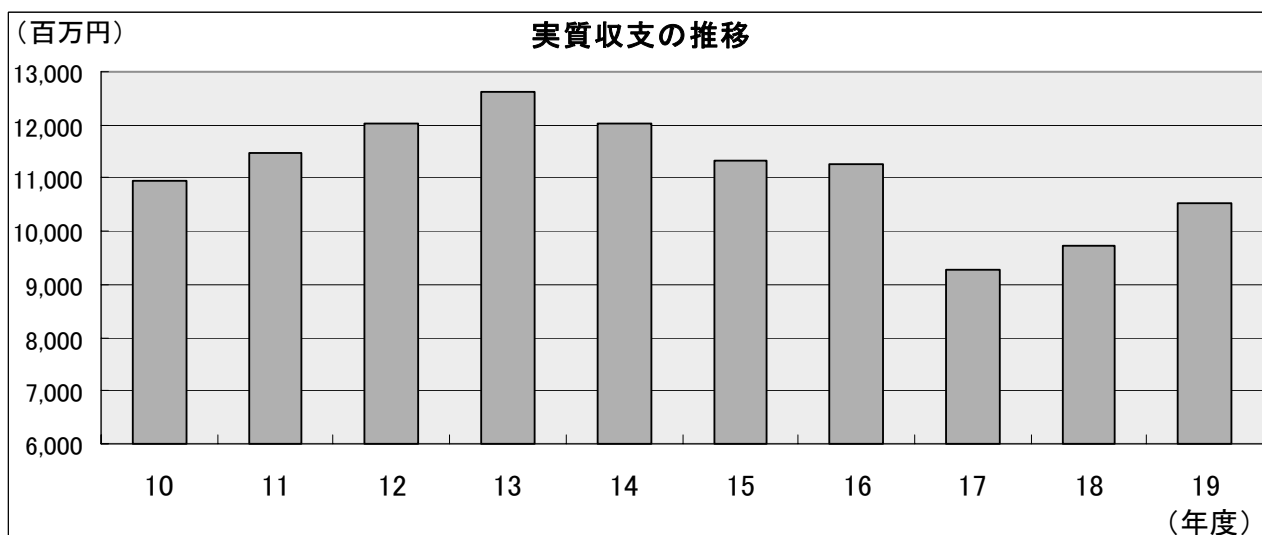

3 歳入

歳入総額を一般財源と特定財源とに区分（45ページの上段、下段の分類）してみると、一般財源は5,591億86百万円、特定財源は3,119億52百万円となり、前年度と比べてそれぞれ1.8%減、2.6%減であった。なお、特定財源に区分されている地方債のうち、用途の限定されない地方債である臨時財政対策債の発行額は252億31百万円で前年度比9.1%の減、減収補てん債（特例分）の発行額は31億円（平成19年度より新設）で、上記一般財源と合わせた額は5,875億17百万円で前年度比2.1%の減となった。

■一般財源

市町村税は、前年度と比べて6.9%増の3,284億31百万円となった。これは、税源移譲や定率減税の廃止などにより市町村民税が前年度と比べて201億90百万円（16.0%）増加したことによるものである。なお、固定資産税については家屋分の増加が大きく、前年度に比べて9億14百万円（0.7%）の増加となっている。

地方交付税は、税源移譲や定率減税の廃止により基準財政収入額が増加したことにより、前年度と比較して4.9%減の1,770億72百万円となった。また、所得譲与税の廃止により、地方譲与税は前年度と比べて58.9%減の111億50百万円となった。

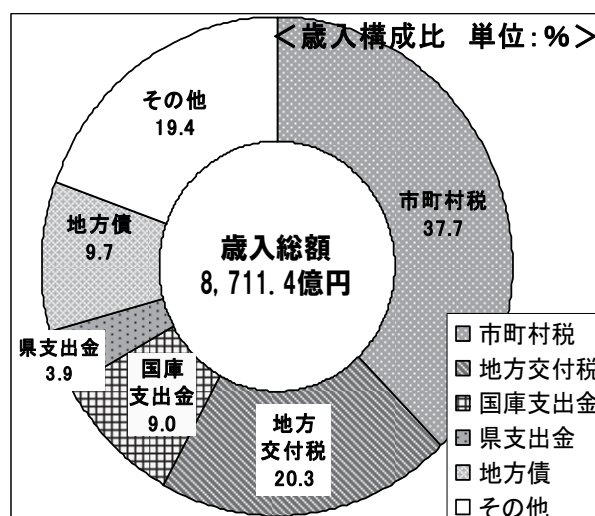

■特定財源

地方債は、前年度と比べて16.5%減の842億34百万円となった。これは、旧地域総合整備事業債や臨時地方道路整備事業債、一般公共事業債などの減少によるものである。歳入に占める地方債の割合（地方債依存度）は9.7%（前年度11.3%）となった。

国庫支出金は、普通建設事業費支出金が減少したものの、児童手当が拡充されたこと及び障害者自立支援給付費が増加したことにより前年度と比べて1.3%増の787億48百万円となった。

県支出金も、国庫支出金と同様の理由から前年度と比べて19.3%増の337億59百万円となった。

区分	年度									
	10	11	12	13	14	15	16	17	18	19
市町村税	▲3.3	▲0.3	▲3.3	0.0	▲2.6	▲3.1	▲1.1	1.0	0.1	6.9
地方交付税	5.5	10.9	3.5	▲5.1	▲6.7	▲6.7	▲5.0	3.1	▲3.0	▲4.9
国庫支出金	24.4	20.0	▲32.9	8.6	0.5	12.8	▲4.7	3.1	▲5.7	1.3
県支出金	▲11.0	▲6.1	▲20.4	12.6	▲16.6	11.4	▲6.3	17.3	▲16.1	19.3
地方債	7.8	▲13.9	▲28.2	9.9	5.6	29.0	▲8.7	▲17.5	2.1	▲16.5
歳入合計	5.0	1.2	▲8.2	1.2	▲2.7	2.4	▲0.8	▲1.8	▲2.6	▲2.1

区分	年度									
	10	11	12	13	14	15	16	17	18	19
市町村税	33.7	33.3	35.0	34.6	34.6	32.8	32.7	33.6	34.5	37.7
地方交付税	20.7	22.7	25.6	24.0	23.0	20.9	20.0	21.0	20.9	20.3
国庫支出金	8.5	10.0	7.3	7.9	8.1	9.0	8.6	9.0	8.7	9.0
県支出金	3.8	3.5	3.2	3.5	3.0	3.3	3.1	3.7	3.2	3.9
地方債	14.2	12.1	9.4	10.2	11.1	14.0	12.9	10.8	11.3	9.7
その他	19.1	18.4	19.5	19.8	20.2	20.0	22.7	21.9	21.4	19.4
歳入合計	100.0	100.0	100.0	100.0	100.0	100.0	100.0	100.0	100.0	100.0

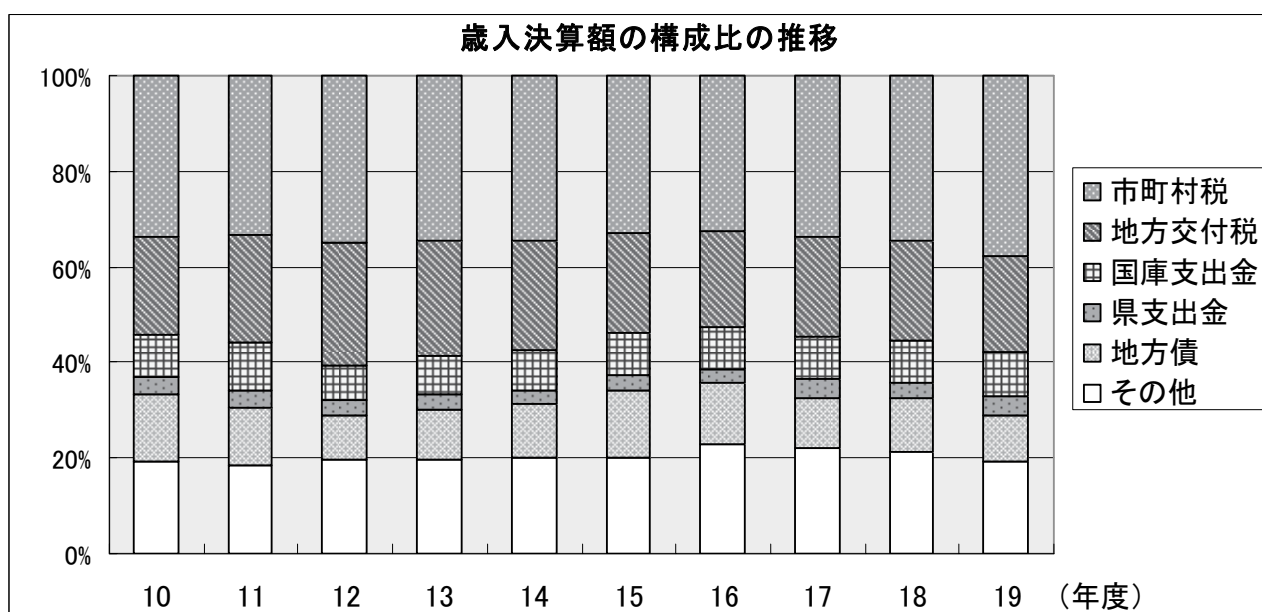

4 歳出

■性質別

[義務的経費]

義務的経費は、前年度と比べて3.2%増の4,025億57百万円で、歳出総額に占める割合は47.0%(前年度44.7%)となった。内訳の増減は、人件費が0.9%の減(前年度2.1%減)、扶助費が9.3%の増(前年度6.0%増)、公債費が4.4%の増(前年度7.4%減)となった。

人件費の減は、集中改革プランに基づく退職者不補充などの職員数削減により、職員給が前年度比1.6%の減となったこと等によるものである。また、扶助費の増は、児童手当の拡充、障害者自立支援給付費の増加等によるものである。なお、歳出総額に占める公債費の割合は15.4%(前年度14.5%)となった。

[投資的経費]

投資的経費は、前年度と比べて18.2%減の1,162億86百万円で、歳出総額に占める割合は13.6%(前年度16.3%)となった。内訳の増減は、普通建設事業費が17.2%の減(前年度7.8%減)、災害復旧事業費が39.3%の減(前年度229.8%増)となった。

普通建設事業費は、補助事業費が11.1%の減(前年度2.6%減)、単独事業費が16.5%の減(前年度13.3%減)となり、9年連続の減少となっている。なお、歳出総額に占める普通建設事業費の割合は、13.1%(前年度15.6%)となった。

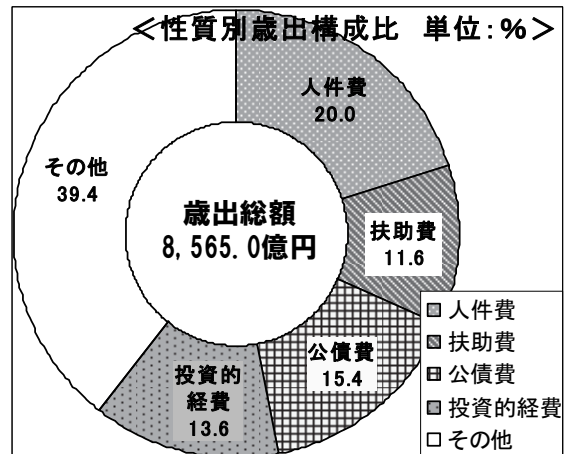

[その他]

物件費は委託料などの増加により、前年度と比べて2.0%増の1,062億75百万円、補助費等は、法適用事業への繰出の減少(下水道事業を法適用事業から法非適用事業へ変更した団体があった影響が大きい)により、前年度と比べて4.1%減の909億36百万円、繰出金は介護保険事業会計等の公営事業会計への繰出しの増により、前年度と比べて1.2%増の771億28百万円となった。

■目的別

目的別の構成比は、大きい順から、民生費23.8%(前年度22.1%)、公債費15.5%(前年度14.5%)、土木費14.8%(前年度15.9%)、教育費11.8%(前年度12.9%)、総務費11.6%(前年度11.8%)、衛生費9.1%(前年度9.1%)となっている。

対前年度増減率では、労働費(28.3%増)、消防費(7.7%増)、民生費(5.6%増)、公債費(4.4%増)及び議会費(1.5%増)が増加となった一方、災害復旧費(39.3%減)、農林水産費(21.1%減)、教育費(10.1%減)、土木費(8.5%減)、商工費(3.9%減)、総務費(2.8%減)及び衛生費(2.0%減)が減少となった。

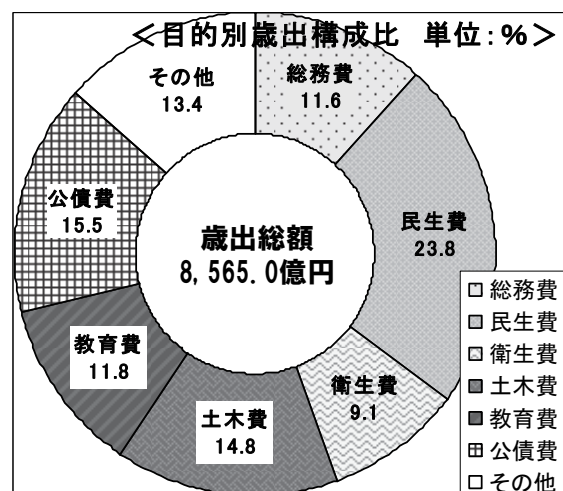

区分	年度	歳出決算額の増減率の推移 (%)									
		10	11	12	13	14	15	16	17	18	19
(義務的経費)		3.4	2.1	▲ 3.1	2.8	1.4	4.3	0.1	3.4	▲ 2.2	3.2
人件費		0.7	0.2	▲ 1.8	0.4	▲ 1.8	▲ 0.2	▲ 1.2	0.6	▲ 2.1	▲ 0.9
扶助費		9.1	6.9	▲ 21.7	11.4	9.9	18.9	9.1	10.9	6.0	9.3
公債費		5.1	2.8	4.4	2.8	2.3	3.7	▲ 2.9	2.7	▲ 7.4	4.4
(投資的経費)		7.8	▲ 9.5	▲ 20.4	▲ 1.8	▲ 11.7	▲ 0.2	▲ 3.3	▲ 14.2	▲ 4.8	▲ 18.2
うち普通建設事業費		7.5	▲ 10.2	▲ 19.8	▲ 4.5	▲ 11.8	▲ 0.1	▲ 2.4	▲ 12.8	▲ 7.8	▲ 17.2
歳出合計		4.8	1.5	▲ 8.4	1.5	▲ 2.7	2.7	▲ 0.5	▲ 1.9	▲ 2.3	▲ 1.9

区分	年度	歳出決算額の構成比の推移 (%)									
		10	11	12	13	14	15	16	17	18	19
義務的経費		37.0	37.2	39.3	39.8	41.5	42.1	42.4	44.6	44.7	47.0
人件費		18.9	18.7	20.0	19.8	20.0	19.4	19.3	19.7	19.8	20.0
扶助費		6.0	6.3	5.4	5.8	6.7	7.7	8.5	9.6	10.4	11.6
公債費		12.1	12.2	13.9	14.1	14.9	15.0	14.6	15.3	14.5	15.4
投資的経費		29.8	26.5	23.1	22.3	20.3	19.7	19.1	16.7	16.3	13.6
うち普通建設事業費		29.5	26.1	22.8	21.5	19.5	18.9	18.6	16.5	15.6	13.1
その他		33.2	36.3	37.6	37.9	38.2	38.2	38.5	38.7	39.0	39.4
歳出合計		100.0	100.0	100.0	100.0	100.0	100.0	100.0	100.0	100.0	100.0

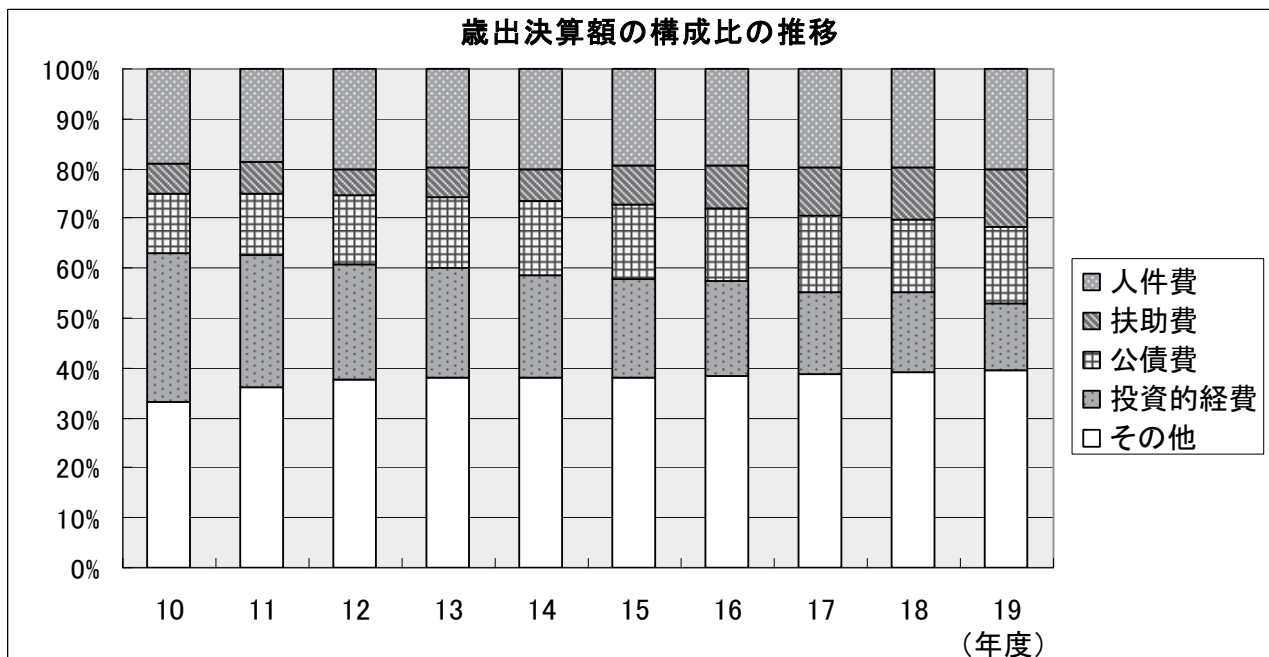

5 財政構造

■各種財政指標

経常収支比率は、単純平均で91.2%となり、前年度(90.3%)と比べて0.9ポイント増加した。また、分子、分母をそれぞれ全市町村分足し上げて算定する加重平均の値は94.6%となり、前年度(92.3%)と比べて2.3ポイント増加した。経常収支比率が90%を上回った団体は36団体中26団体となり、前年度(24団体)と比べて2団体増加しており、依然として硬直的な財政状況が続いている。なお、前年度より比率が上昇した団体は24団体となった。

平成17年度決算から算定することとなった実質公債費比率は単純平均で13.6%となり、前年度(15.3%)と比べて1.7ポイント減少となった。これは、算定方法の変更(都市計画税収入の一部を公債費の特定財源として分子から控除する)が影響している。起債許可団体となる18%以上の団体は、36団体中2団体となり、前年度(5団体)と比べて3団体減少した。

起債制限比率は単純平均で9.2%となり、前年度(9.3%)と比較して0.1ポイント減少した。なお、加重平均の値は12.8%(前年度13.0%)となった。

財政力指数は単純平均で0.55(前年度0.54)、加重平均で0.65(前年度0.63)となった。

単純平均	仙台市		県計				
	H19	H18	仙台市除く		仙台市含む		
			H19	H18	H19	H18	増減
経常収支比率	97.4	93.2	91.0	90.2	91.2	90.3	0.9
実質公債費比率	13.6	17.7	13.6	15.2	13.6	15.3	▲1.7
起債制限比率	17.4	18.0	9.0	9.0	9.2	9.3	▲0.1
財政力指数	0.83	0.82	0.54	0.53	0.55	0.54	0.01

加重平均	仙台市		県計				
	H19	H18	仙台市除く		仙台市含む		
			H19	H18	H19	H18	増減
経常収支比率	97.4	93.2	92.7	91.6	94.6	92.3	2.3
実質公債費比率	13.6	17.7	14.0	15.8	13.8	16.6	▲2.8
起債制限比率	17.4	18.0	9.6	9.6	12.8	13.0	▲0.2
財政力指数	0.83	0.82	0.52	0.50	0.65	0.63	0.02

年度 区分	経常収支比率の推移(%)									
	10	11	12	13	14	15	16	17	18	19
市	(86.8)	(84.7)	(84.4)	(87.8)	(93.2)	(98.7)	(100.2)	(97.3)	(97.7)	(98.4)
	84.4	84.2	83.8	85.2	88.2	88.7	92.6	91.5	92.5	93.8
町村	(80.8)	(80.7)	(81.0)	(84.8)	(89.7)	(95.7)	(99.1)	(93.8)	(94.1)	(94.1)
	79.5	80.4	80.7	82.3	84.5	84.8	90.5	88.1	89.1	89.7
計	(81.7)	(81.3)	(81.5)	(85.2)	(90.2)	(96.1)	(99.2)	(95.1)	(95.4)	(95.7)
	80.2	81.0	81.1	82.7	85.0	85.4	90.8	89.3	90.3	91.2

(注)

- ・ 数値は単純平均である。単純平均とは、各市町村の指標数値を積み上げ、市町村数で除したものである。
- ・ () 書きは、減税補てん債、臨時税収補てん債及び臨時財政対策債を経常一般財源から除いて計算した率である。
- ・ 平成17年度は市町村合併により市計、町村計に前年度と段差が生じている。

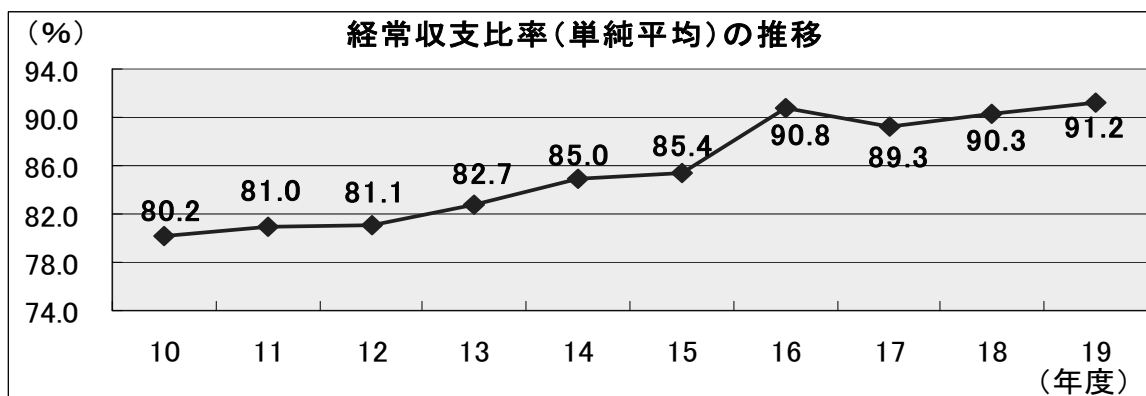

6 将来にわたる実質的な財政負担

■積立金現在高

財政調整基金の残高は、前年度と比べて5.0%増の593億7百万円となった（前年度1.7%増）。

減債基金の残高は、前年度と比べて12.3%減の148億12百万円となった（前年度8.1%減）。

その他特定目的基金の残高は、前年度と比べて0.7%増の1,283億63百万円となった（前年度0.9%増）。

なお、財政調整基金が増加した団体は23団体、減少した団体は13団体、減債基金が増加した団体は22団体、減少した団体は13団体、横ばいの団体は1団体、その他特定目的基金が増加した団体は18団体、減少した団体は18団体であった。

区分		年度									
		積立金現在高の推移（単位:百万円、%）									
		10	11	12	13	14	15	16	17	18	19
市	決算額	124,889	138,710	133,079	137,958	138,765	137,332	137,523	158,446	158,061	157,681
	増減率	▲ 9.1	11.1	▲ 4.1	3.7	0.6	▲ 1.0	0.1	—	▲ 0.2	▲ 0.2
町村	決算額	82,590	89,472	88,095	89,871	81,250	80,533	67,222	41,777	42,778	44,801
	増減率	▲ 6.9	8.3	▲ 1.5	2.0	▲ 9.6	▲ 0.9	▲ 16.5	—	2.4	4.7
計	決算額	207,479	228,182	221,173	227,829	220,015	217,865	204,745	200,224	200,839	202,482
	増減率	▲ 8.2	10.0	▲ 3.1	3.0	▲ 3.4	▲ 1.0	▲ 6.0	▲ 2.2	0.3	0.8

区分		年度										
		積立金現在高の推移（単位:百万円、%）										
		10	11	12	13	14	15	16	17	18	19	
財政調整基金現在高	市	決算額	21,446	22,008	24,069	25,644	25,766	25,140	23,573	34,603	33,776	35,513
		増減率	▲ 8.1	2.6	9.4	6.5	0.5	▲ 2.4	▲ 6.2	—	▲ 2.4	5.1
	町村	決算額	22,930	22,119	23,950	24,864	24,876	29,547	31,779	20,972	22,724	23,794
		増減率	▲ 7.6	▲ 3.5	8.3	3.8	0.1	18.8	7.6	—	8.4	4.7
	計	決算額	44,376	44,127	48,018	50,507	50,642	54,687	55,353	55,575	56,500	59,307
		増減率	▲ 7.8	▲ 0.6	8.8	5.2	0.3	8.0	1.2	0.4	1.7	5.0
減債基金現在高	市	決算額	17,743	17,673	18,432	18,919	16,970	15,305	14,291	13,731	12,765	10,946
		増減率	▲ 9.0	▲ 0.4	4.3	2.6	▲ 10.3	▲ 9.8	▲ 6.6	—	▲ 7.0	▲ 14.3
	町村	決算額	11,808	14,164	14,548	15,304	13,822	13,061	8,240	4,640	4,124	3,866
		増減率	▲ 8.2	20.0	2.7	5.2	▲ 9.7	▲ 5.5	▲ 36.9	—	▲ 11.1	▲ 6.3
	計	決算額	29,551	31,837	32,980	34,223	30,792	28,365	22,531	18,372	16,890	14,812
		増減率	▲ 8.7	7.7	3.6	3.8	▲ 10.0	▲ 7.9	▲ 20.6	▲ 18.5	▲ 8.1	▲ 12.3
その他特定目的基金現在高	市	決算額	85,700	99,029	90,578	93,395	96,029	96,886	99,659	110,112	111,520	111,223
		増減率	▲ 9.4	15.6	▲ 8.5	3.1	2.8	0.9	2.9	—	1.3	▲ 0.3
	町村	決算額	47,852	53,189	49,597	49,704	42,552	37,926	27,202	16,165	15,929	17,140
		増減率	▲ 6.2	11.2	▲ 6.8	0.2	▲ 14.4	▲ 10.9	▲ 28.3	—	▲ 1.5	7.6
	計	決算額	133,552	152,218	140,175	143,099	138,581	134,812	126,862	126,277	127,449	128,363
		増減率	▲ 8.3	14.0	▲ 7.9	2.1	▲ 3.2	▲ 2.7	▲ 5.9	▲ 0.5	0.9	0.7

(注)

- ・ 端数調整のため、各基金の残高の合計と「積立金現在高の推移」の数値が一致しない場合がある。
- ・ 表中の平成16年度までの数値は、登米市及び栗原市が業務を引き継いだ一部事務組合の基金を含まない。
- ・ 平成17年度は市町村合併により市計、町村計に前年度と段差が生じている。

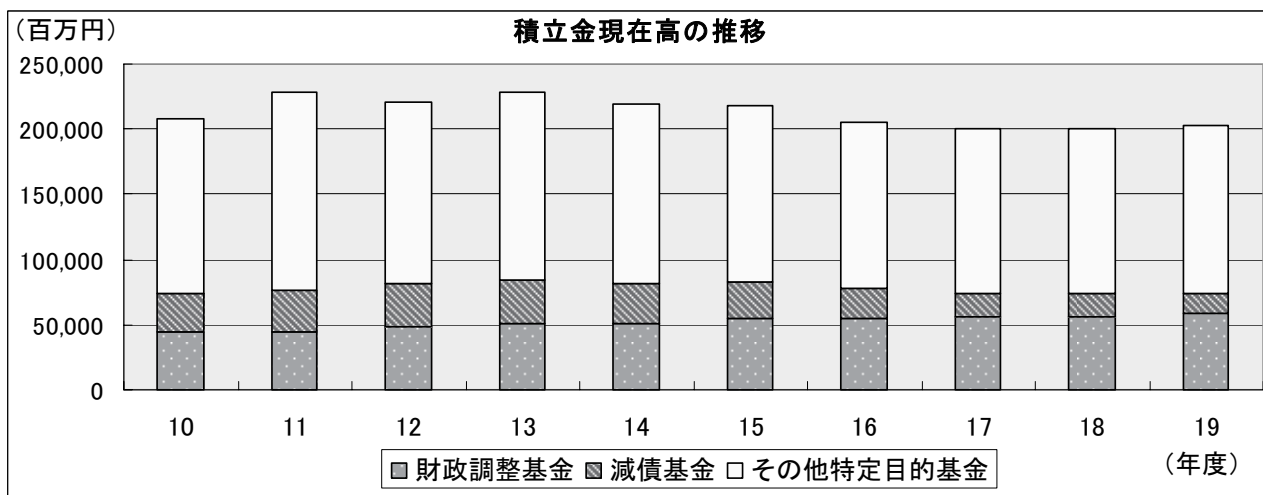

■ 地方債現在高

地方債現在高は、1兆2,623億4百万円となり、前年度と比べて195億77百万円(1.5%減)の減少(前年度0.2%増)となった。そのうち臨時財政対策債の現在高は2,138億51百万円で、前年度と比べて180億90百万円(9.2%増)増加した。なお、地方債現在高が増加した団体は7団体、減少した団体は29団体であった。

区分	年度	地方債現在高の推移 (単位:百万円、%)									
		10	11	12	13	14	15	16	17	18	19
市	決算額	823,718	860,970	879,195	889,805	892,184	908,028	916,061	1,095,147	1,098,304	1,085,173
	増減率	6.5	4.5	2.1	1.2	0.3	1.8	0.9	—	0.3	▲1.2
町村	決算額	348,860	357,844	350,048	346,257	345,292	356,949	367,979	184,795	183,577	177,131
	増減率	5.8	2.6	▲2.2	▲1.1	▲0.3	3.4	3.0	—	▲0.7	▲3.5
計	決算額	1,172,579	1,218,814	1,229,243	1,236,062	1,237,476	1,264,977	1,284,040	1,279,943	1,281,881	1,262,304
	増減率	6.3	3.9	0.9	0.6	0.1	2.2	1.5	▲0.3	0.2	▲1.5
うち臨時財政対策債現在高		—	—	—	13,758	42,905	100,699	141,161	171,121	195,761	213,851
増減率		—	—	—	—	211.9	134.7	40.2	21.2	14.4	9.2

(注)

- ・平成17年度は市町村合併により市計、町村計に前年度と段差が生じている。

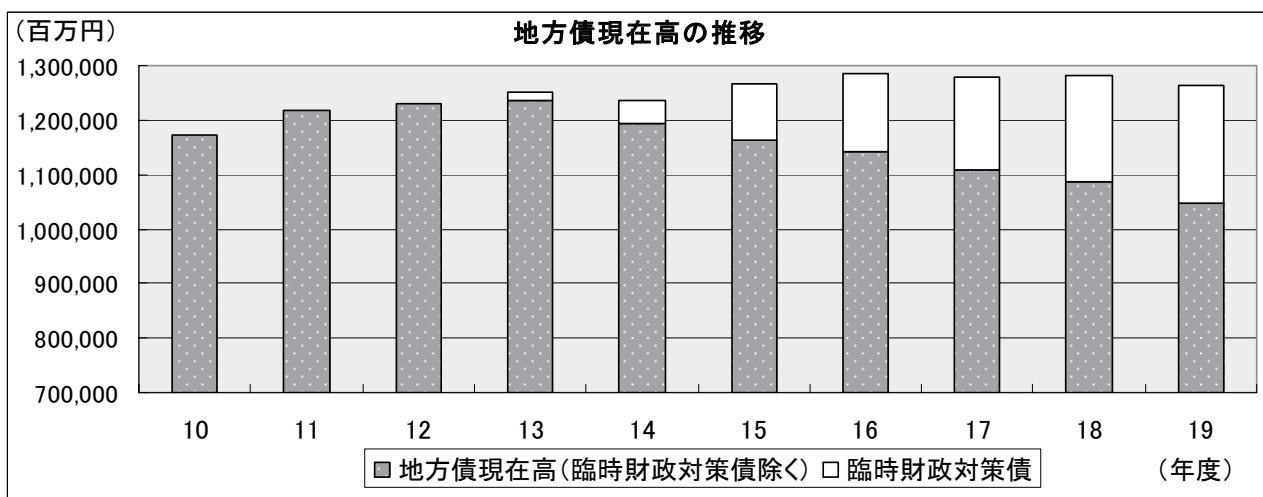

II 県計の状況

1 収支の状況／基金等の状況

(単位:千円、%)

区 分 団体数	平成 19 年度			平成 18 年度			増 減 額			増 減 率	
	市	町村	計	市	町村	計	市	町村	計	H19/H18	H18/H17
	13	23	36	13	23	36	0	0	0		
歳入総額	717,964,250	153,173,982	871,138,232	728,433,859	161,079,494	889,513,353	▲ 10,469,609	▲ 7,905,512	▲ 18,375,121	▲ 2.1	▲ 2.6
歳出総額	707,896,117	148,599,664	856,495,781	716,739,407	155,997,166	872,736,573	▲ 8,843,290	▲ 7,397,502	▲ 16,240,792	▲ 1.9	▲ 2.3
歳入歳出差引	10,068,133	4,574,318	14,642,451	11,694,452	5,082,328	16,776,780	▲ 1,626,319	▲ 508,010	▲ 2,134,329	▲ 12.7	▲ 14.8
翌年度に繰越すべき財源	3,900,607	211,151	4,111,758	6,281,650	783,708	7,065,358	▲ 2,381,043	▲ 572,557	▲ 2,953,600	▲ 41.8	▲ 32.2
実質収支	6,167,526	4,363,167	10,530,693	5,412,802	4,298,620	9,711,422	754,724	64,547	819,271	8.4	4.7
単年度収支	750,453	64,547	815,000	264,898	180,229	445,127	485,555	▲ 115,682	369,873	83.1	▲ 82.0
積立金	1,991,197	1,336,758	3,327,955	1,599,709	2,480,811	4,080,520	391,488	▲ 1,144,053	▲ 752,565	▲ 18.4	▲ 17.4
繰上償還金	590,657	81,893	672,550	0	0	0	590,657	81,893	672,550	皆増	皆減
積立金取崩し額	2,313,731	2,626,570	4,940,301	5,556,647	3,157,048	8,713,695	▲ 3,242,916	▲ 530,478	▲ 3,773,394	▲ 43.3	▲ 20.3
実質単年度収支	1,018,576	▲ 1,143,372	▲ 124,796	▲ 3,692,040	▲ 496,008	▲ 4,188,048	4,710,616	▲ 647,364	4,063,252	97.0	▲ 49.0

<基金等の状況>

財政調整基金現在高	35,512,553	23,794,457	59,307,010	33,775,940	22,724,328	56,500,268	1,736,613	1,070,129	2,806,742	5.0	1.7
減債基金現在高	10,945,625	3,866,195	14,811,820	12,765,197	4,124,464	16,889,661	▲ 1,819,572	▲ 258,269	▲ 2,077,841	▲ 12.3	▲ 8.1
その他特定目的基金現在高	111,222,655	17,140,251	128,362,906	111,519,738	15,929,166	127,448,904	▲ 297,083	1,211,085	914,002	0.7	0.9
小 計	157,680,833	44,800,903	202,481,736	158,060,875	42,777,958	200,838,833	▲ 380,042	2,022,945	1,642,903	0.8	0.3
土地開発基金現在高	25,103,483	6,012,686	31,116,169	25,357,244	6,209,436	31,566,680	▲ 253,761	▲ 196,750	▲ 450,511	▲ 1.4	▲ 2.9
その他定額運用基金現在高	2,305,755	3,951,270	6,257,025	2,291,428	3,951,018	6,242,446	14,327	252	14,579	0.2	▲ 0.2
小 計	27,409,238	9,963,956	37,373,194	27,648,672	10,160,454	37,809,126	▲ 239,434	▲ 196,498	▲ 435,932	▲ 1.2	▲ 2.5
基金合計	185,090,071	54,764,859	239,854,930	185,709,547	52,938,412	238,647,959	▲ 619,476	1,826,447	1,206,971	0.5	▲ 0.1
地方債現在高	1,085,172,735	177,131,400	1,262,304,135	1,098,303,735	183,576,923	1,281,880,658	▲ 13,131,000	▲ 6,445,523	▲ 19,576,523	▲ 1.5	0.2
債務負担行為翌年度以降支出予定額	153,578,491	11,772,260	165,350,751	125,393,048	15,371,596	140,764,644	28,185,443	▲ 3,599,336	24,586,107	17.5	▲ 8.8
将来にわたる財政負担	1,238,751,226	188,903,660	1,427,654,886	1,223,696,783	198,948,519	1,422,645,302	15,054,443	▲ 10,044,859	5,009,584	0.4	▲ 0.8

2 歳入の状況

(単位:千円、%)

区 分	平成 19 年度				平成 18 年度				増 減 額			増 減 率	
	市	町村	計	構成比	市	町村	計	構成比	市	町村	計	H19/H18	H18/H17
市 町 村 税	275,985,156	52,445,440	328,430,596	37.7	258,930,252	48,177,023	307,107,275	34.5	17,054,904	4,268,417	21,323,321	6.9	0.1
地 方 譲 与 税	8,464,085	2,685,598	11,149,683	1.3	21,266,458	5,879,362	27,145,820	3.1	▲ 12,802,373	▲ 3,193,764	▲ 15,996,137	▲ 58.9	31.1
利子割交付金	935,604	160,016	1,095,620	0.1	699,791	119,585	819,376	0.1	235,813	40,431	276,244	33.7	▲ 28.1
配当割交付金	603,350	103,136	706,486	0.1	498,034	85,073	583,107	0.1	105,316	18,063	123,379	21.2	57.5
株式等譲渡所得割交付金	320,545	54,907	375,452	0.0	381,424	65,062	446,486	0.1	▲ 60,879	▲ 10,155	▲ 71,034	▲ 15.9	▲ 15.4
地方消費税交付金	19,647,431	3,934,946	23,582,377	2.7	19,964,663	3,980,741	23,945,404	2.7	▲ 317,232	▲ 45,795	▲ 363,027	▲ 1.5	7.9
ゴルフ場利用税交付金	219,795	379,471	599,266	0.1	219,254	379,894	599,148	0.1	541	▲ 423	118	0.0	▲ 0.1
特別地方消費税交付金	2,474	0	2,474	0.0	2,442	0	2,442	0.0	32	0	32	1.3	3.4
自動車取得税交付金	3,992,905	1,285,606	5,278,511	0.6	4,357,684	1,395,502	5,753,186	0.6	▲ 364,779	▲ 109,896	▲ 474,675	▲ 8.3	5.6
軽油引取税交付金	7,350,570	0	7,350,570	0.8	7,363,998	0	7,363,998	0.8	▲ 13,428	0	▲ 13,428	▲ 0.2	▲ 6.0
地方特例交付金等	1,866,606	283,645	2,150,251	0.2	7,050,878	932,224	7,983,102	0.9	▲ 5,184,272	▲ 648,579	▲ 5,832,851	▲ 73.1	▲ 19.3
地方交付税	129,963,377	47,108,891	177,072,268	20.3	138,580,093	47,678,568	186,258,661	20.9	▲ 8,616,716	▲ 569,677	▲ 9,186,393	▲ 4.9	▲ 3.0
交通安全対策特別交付金	682,488	75,966	758,454	0.1	685,653	76,978	762,631	0.1	▲ 3,165	▲ 1,012	▲ 4,177	▲ 0.5	7.3
国有提供施設等所在 市町村助成交付金	452,172	181,590	633,762	0.1	436,436	173,404	609,840	0.1	15,736	8,186	23,922	3.9	▲ 1.5
小 計	450,486,558	108,699,212	559,185,770	64.2	460,437,060	108,943,416	569,380,476	64.0	▲ 9,950,502	▲ 244,204	▲ 10,194,706	▲ 1.8	0.1
分担金及び負担金	4,053,870	457,160	4,511,030	0.5	4,163,488	362,153	4,525,641	0.5	▲ 109,618	95,007	▲ 14,611	▲ 0.3	5.0
使 用 料	13,335,305	2,783,328	16,118,633	1.9	13,326,777	2,815,606	16,142,383	1.8	8,528	▲ 32,278	▲ 23,750	▲ 0.1	▲ 7.0
手 数 料	3,944,892	532,693	4,477,585	0.5	4,073,616	536,107	4,609,723	0.5	▲ 128,724	▲ 3,414	▲ 132,138	▲ 2.9	▲ 4.3
国庫支出金	70,447,302	8,300,862	78,748,164	9.0	68,028,160	9,684,064	77,712,224	8.7	2,419,142	▲ 1,383,202	1,035,940	1.3	▲ 5.7
県 支 出 金	26,001,726	7,756,892	33,758,618	3.9	21,225,134	7,070,406	28,295,540	3.2	4,776,592	686,486	5,463,078	19.3	▲ 16.1
財 産 収 入	4,299,153	901,935	5,201,088	0.6	4,204,254	1,405,862	5,610,116	0.6	94,899	▲ 503,927	▲ 409,028	▲ 7.3	40.4
寄 附 金	630,468	189,705	820,173	0.1	290,118	469,256	759,374	0.1	340,350	▲ 279,551	60,799	8.0	15.3
繰 入 金	19,539,877	5,718,314	25,258,191	2.9	17,637,117	7,561,838	25,198,955	2.8	1,902,760	▲ 1,843,524	59,236	0.2	▲ 37.6
繰 越 金	9,678,100	2,702,049	12,380,149	1.4	11,422,109	2,599,779	14,021,888	1.6	▲ 1,744,009	102,270	▲ 1,641,739	▲ 11.7	▲ 9.2
諸 収 入	42,155,659	4,288,729	46,444,388	5.3	37,995,326	4,438,407	42,433,733	4.8	4,160,333	▲ 149,678	4,010,655	9.5	0.5
地 方 債	73,391,340	10,843,103	84,234,443	9.7	85,630,700	15,192,600	100,823,300	11.3	▲ 12,239,360	▲ 4,349,497	▲ 16,588,857	▲ 16.5	2.1
小 計	267,477,692	44,474,770	311,952,462	35.8	267,996,799	52,136,078	320,132,877	36.0	▲ 519,107	▲ 7,661,308	▲ 8,180,415	▲ 2.6	▲ 7.0
合計(仙台市含)	717,964,250	153,173,982	871,138,232	100.0	728,433,859	161,079,494	889,513,353	100.0	▲ 10,469,609	▲ 7,905,512	▲ 18,375,121	▲ 2.1	▲ 2.6
合計(仙台市除)	324,268,120	153,173,982	477,442,102	—	332,651,710	161,079,494	493,731,204	—	▲ 8,383,590	▲ 7,905,512	▲ 16,289,102	▲ 3.3	▲ 3.1

(注) 構成比の合計は、各項目毎に四捨五入している関係上100にならない場合がある。

3 性質別歳出の状況

(単位:千円、%)

区分	平成19年度				平成18年度				増減額			増減率		
	市	町村	計	構成比	市	町村	計	構成比	市	町村	計	H19/H18	H18/H17	
経常的経費	義務的人件費	137,670,644	33,482,474	171,153,118	20.0	138,429,350	34,231,961	172,661,311	19.8	▲ 758,706	▲ 749,487	▲ 1,508,193	▲ 0.9	▲ 2.1
	扶助費	89,456,393	9,773,786	99,230,179	11.6	82,001,455	8,781,340	90,782,795	10.4	7,454,938	992,446	8,447,384	9.3	6.0
	公債費	111,350,860	20,822,944	132,173,804	15.4	106,274,824	20,346,101	126,620,925	14.5	5,076,036	476,843	5,552,879	4.4	▲ 7.4
	小計	338,477,897	64,079,204	402,557,101	47.0	326,705,629	63,359,402	390,065,031	44.7	11,772,268	719,802	12,492,070	3.2	▲ 2.2
経費	物件費	85,547,188	20,728,048	106,275,236	12.4	84,035,314	20,162,879	104,198,193	11.9	1,511,874	565,169	2,077,043	2.0	▲ 6.5
	維持補修費	11,920,799	1,822,072	13,742,871	1.6	11,919,472	1,655,401	13,574,873	1.6	1,327	166,671	167,998	1.2	▲ 5.5
	補助費等	70,274,536	20,661,588	90,936,124	10.6	74,114,361	20,684,792	94,799,153	10.9	▲ 3,839,825	▲ 23,204	▲ 3,863,029	▲ 4.1	4.4
	計	506,220,420	107,290,912	613,511,332	71.6	496,774,776	105,862,474	602,637,250	69.1	9,445,644	1,428,438	10,874,082	1.8	▲ 2.1
投資的経費	普通建設事業費	96,368,828	16,203,661	112,572,489	13.1	113,200,697	22,817,194	136,017,891	15.6	▲ 16,831,869	▲ 6,613,533	▲ 23,445,402	▲ 17.2	▲ 7.8
	うち補助事業費	30,182,095	5,524,089	35,706,184	4.2	31,179,975	8,975,577	40,155,552	4.6	▲ 997,880	▲ 3,451,488	▲ 4,449,368	▲ 11.1	▲ 2.6
	うち単独事業費	59,680,701	9,849,391	69,530,092	8.1	70,495,458	12,738,612	83,234,070	9.5	▲ 10,814,757	▲ 2,889,221	▲ 13,703,978	▲ 16.5	▲ 13.3
	災害復旧事業費	2,168,171	1,545,234	3,713,405	0.4	3,417,674	2,698,475	6,116,149	0.7	▲ 1,249,503	▲ 1,153,241	▲ 2,402,744	▲ 39.3	229.8
	失業対策事業費	0	0	0	0.0	0	0	0	0.0	0	0	0	-	-
	計	98,536,999	17,748,895	116,285,894	13.6	116,618,371	25,515,669	142,134,040	16.3	▲ 18,081,372	▲ 7,766,774	▲ 25,848,146	▲ 18.2	▲ 4.8
その他の	積立金	12,337,256	3,938,109	16,275,365	1.9	11,248,837	4,691,252	15,940,089	1.8	1,088,419	▲ 753,143	335,276	2.1	8.2
	投資及び出資金	8,556,635	446,893	9,003,528	1.1	9,229,604	464,868	9,694,472	1.1	▲ 672,969	▲ 17,975	▲ 690,944	▲ 7.1	9.7
	貸付金	23,180,550	1,111,221	24,291,771	2.8	24,914,860	1,187,786	26,102,646	3.0	▲ 1,734,310	▲ 76,565	▲ 1,810,875	▲ 6.9	▲ 1.9
	繰出金	59,064,257	18,063,634	77,127,891	9.0	57,952,959	18,275,117	76,228,076	8.7	1,111,298	▲ 211,483	899,815	1.2	▲ 1.9
	前年度繰上充用金	0	0	0	0.0	0	0	0	0.0	0	0	0	-	皆減
計	103,138,698	23,559,857	126,698,555	14.8	103,346,260	24,619,023	127,965,283	14.7	▲ 207,562	▲ 1,059,166	▲ 1,266,728	▲ 1.0	▲ 0.4	
合計(仙台市含)	707,896,117	148,599,664	856,495,781	100.0	716,739,407	155,997,166	872,736,573	100.0	▲ 8,843,290	▲ 7,397,502	▲ 16,240,792	▲ 1.9	▲ 2.3	
合計(仙台市除)	318,203,538	148,599,664	466,803,202	-	326,423,349	155,997,166	482,420,515	-	▲ 8,219,811	▲ 7,397,502	▲ 15,617,313	▲ 3.2	▲ 3.1	

(注)構成比の合計は、各項目毎に四捨五入している関係上100にならない場合がある。

(注)「普通建設事業・うち補助事業」には受託事業(補助事業費)を含む。

(注)「普通建設事業・うち単独事業」には受託事業(単独事業費)及び同級他団体施行事業費負担金を含む。

4 目的別歳出の状況

(単位:千円、%)

区 分	平成 19 年度				平成 18 年度				増 減 額			増 減 率	
	市	町村	計	構成比	市	町村	計	構成比	市	町村	計	H19/H18	H18/H17
議 会 費	4,868,122	2,436,594	7,304,716	0.9	4,746,539	2,453,456	7,199,995	0.8	121,583	▲ 16,862	104,721	1.5	▲ 8.2
総 務 費	76,790,046	22,885,109	99,675,155	11.6	77,893,432	24,661,608	102,555,040	11.8	▲ 1,103,386	▲ 1,776,499	▲ 2,879,885	▲ 2.8	▲ 9.5
民 生 費	173,531,049	29,966,619	203,497,668	23.8	163,303,566	29,377,347	192,680,913	22.1	10,227,483	589,272	10,816,755	5.6	3.4
衛 生 費	62,248,451	15,998,292	78,246,743	9.1	64,136,995	15,687,523	79,824,518	9.1	▲ 1,888,544	310,769	▲ 1,577,775	▲ 2.0	▲ 1.7
労 働 費	1,922,710	277,459	2,200,169	0.3	1,418,497	297,016	1,715,513	0.2	504,213	▲ 19,557	484,656	28.3	▲ 11.9
農林水産業費	16,465,434	7,561,389	24,026,823	2.8	21,783,447	8,653,137	30,436,584	3.5	▲ 5,318,013	▲ 1,091,748	▲ 6,409,761	▲ 21.1	3.9
商 工 費	27,940,699	3,056,860	30,997,559	3.6	29,159,548	3,108,481	32,268,029	3.7	▲ 1,218,849	▲ 51,621	▲ 1,270,470	▲ 3.9	▲ 2.7
土 木 費	110,786,208	16,147,733	126,933,941	14.8	120,552,335	18,139,326	138,691,661	15.9	▲ 9,766,127	▲ 1,991,593	▲ 11,757,720	▲ 8.5	▲ 5.2
消 防 費	28,627,434	7,241,442	35,868,876	4.2	26,412,499	6,877,502	33,290,001	3.8	2,214,935	363,940	2,578,875	7.7	▲ 4.7
教 育 費	80,679,101	20,591,417	101,270,518	11.8	88,963,293	23,696,812	112,660,105	12.9	▲ 8,284,192	▲ 3,105,395	▲ 11,389,587	▲ 10.1	0.6
災害復旧費	2,168,171	1,545,234	3,713,405	0.4	3,417,674	2,698,475	6,116,149	0.7	▲ 1,249,503	▲ 1,153,241	▲ 2,402,744	▲ 39.3	229.8
公 債 費	111,511,146	20,823,664	132,334,810	15.5	106,457,926	20,346,483	126,804,409	14.5	5,053,220	477,181	5,530,401	4.4	▲ 7.5
そ の 他	10,357,546	67,852	10,425,398	1.2	8,493,656	0	8,493,656	1.0	1,863,890	67,852	1,931,742	22.7	10.0
合計(仙台市含)	707,896,117	148,599,664	856,495,781	100.0	716,739,407	155,997,166	872,736,573	100.0	▲ 8,843,290	▲ 7,397,502	▲ 16,240,792	▲ 1.9	▲ 2.3
合計(仙台市除)	318,203,538	148,599,664	466,803,202	—	326,423,349	155,997,166	482,420,515	—	▲ 8,219,811	▲ 7,397,502	▲ 15,617,313	▲ 3.2	▲ 3.1

(注)構成比の合計は、各項目毎に四捨五入している関係上100にならない場合がある。

Ⅲ 団体別状況

1 収支の状況

区分 市町村名	歳入総額 A	歳出総額 B	歳入歳出差引額 A-B C	翌年度に繰り 越すべき財源 D	実質収支 C-D E	単年度収支 F	積立金 G	繰上償還金 H
仙台市	393,696,130	389,692,579	4,003,551	3,417,679	585,872	203,172	432,784	16,668
石巻市	57,188,700	56,660,209	528,491	805	527,686	98,466	205,633	979
塩竈市	19,231,537	18,676,045	555,492	10,308	545,184	171,525	938	142
気仙沼市	20,714,854	20,276,947	437,907	22,835	415,072	106,021	3,068	574
白石市	14,234,375	13,698,445	535,930	12,996	522,934	94,885	65,265	1,660
名取市	21,626,666	21,112,529	514,137	85,137	429,000	54,021	3,700	3,781
角田市	11,463,672	11,114,639	349,033	46,326	302,707	▲ 115,702	279,901	0
多賀城市	17,695,519	17,435,973	259,546	82,419	177,127	156,390	3,257	20
岩沼市	13,672,599	13,083,808	588,791	63,910	524,881	78,142	5,383	0
登米市	41,265,859	40,560,655	705,204	104,411	600,793	70,403	185,499	87,775
栗原市	39,925,035	39,184,097	740,938	25,940	714,998	▲ 45,497	502,406	407,201
東松島市	15,534,381	15,258,217	276,164	7,273	268,891	▲ 75,835	2,005	69,546
大崎市	51,714,923	51,141,974	572,949	20,568	552,381	▲ 45,538	301,358	2,311
市部計	717,964,250	707,896,117	10,068,133	3,900,607	6,167,526	750,453	1,991,197	590,657
蔵王町	4,977,944	4,786,145	191,799	12,468	179,331	44,436	1,553	0
七ヶ宿町	2,156,063	2,101,764	54,299	0	54,299	1,032	37,305	0
大河原町	6,999,849	6,751,617	248,232	0	248,232	103,214	4,122	140
村田町	5,228,048	5,094,125	133,923	10,958	122,965	▲ 10,632	631	197
柴田町	10,082,063	9,995,465	86,598	22,300	64,298	▲ 13,434	234,001	847
川崎町	4,474,591	4,228,710	245,881	18,921	226,960	50,513	1,702	0
丸森町	7,733,437	7,418,292	315,145	47,305	267,840	126,180	5,926	13,925
仙南地域計	41,651,995	40,376,118	1,275,877	111,952	1,163,925	301,309	285,240	15,109
亘理町	9,062,648	8,788,505	274,143	3,095	271,048	▲ 77,257	509	17,266
山元町	5,453,022	5,142,740	310,282	25,469	284,813	18,802	2,840	25,205
松島町	5,674,593	5,546,216	128,377	5,802	122,575	▲ 79,441	1,171	0
七ヶ浜町	5,241,524	5,054,720	186,804	0	186,804	1,402	94,400	0
利府町	8,193,466	7,972,179	221,287	2,891	218,396	▲ 13,678	3,261	0
大和町	9,113,449	8,815,123	298,326	0	298,326	186,334	1,630	9,119
大郷町	4,087,810	3,930,149	157,661	7,362	150,299	25,453	1,374	0
富谷町	8,759,013	8,422,574	336,439	0	336,439	▲ 82,751	3,034	0
大衡村	3,623,597	3,416,415	207,182	3,403	203,779	34,709	10,469	0
仙台地域計	59,209,122	57,088,621	2,120,501	48,022	2,072,479	13,573	118,688	51,590
色麻町	3,817,895	3,624,690	193,205	23,844	169,361	10,726	500	0
加美町	12,578,710	12,273,638	305,072	7,842	297,230	▲ 119,275	1,844	105
涌谷町	6,119,604	6,032,780	86,824	0	86,824	14,372	36,958	0
美里町	9,571,455	9,433,043	138,412	5,513	132,899	▲ 71,750	1,331	15,089
大崎地域計	32,087,664	31,364,151	723,513	37,199	686,314	▲ 165,927	40,633	15,194
女川町	7,149,534	6,957,771	191,763	1,564	190,199	▲ 43,083	805,986	0
石巻地域計	7,149,534	6,957,771	191,763	1,564	190,199	▲ 43,083	805,986	0
本吉町	4,491,109	4,414,017	77,092	7,439	69,653	21,420	25,000	0
南三陸町	8,584,558	8,398,986	185,572	4,975	180,597	▲ 62,745	61,211	0
本吉地域計	13,075,667	12,813,003	262,664	12,414	250,250	▲ 41,325	86,211	0
町村計	153,173,982	148,599,664	4,574,318	211,151	4,363,167	64,547	1,336,758	81,893
県計 (仙台市含)	871,138,232	856,495,781	14,642,451	4,111,758	10,530,693	815,000	3,327,955	672,550
県計 (仙台市除)	477,442,102	466,803,202	10,638,900	694,079	9,944,821	611,828	2,895,171	655,882

同上対前年度比較(仙台市含)

平成18年度	889,513,353	872,736,573	16,776,780	7,065,358	9,711,422	445,127	4,080,520	0
増減率(%)	▲ 2.1	▲ 1.9	▲ 12.7	▲ 41.8	8.4	83.1	▲ 18.4	皆増

同上対前年度比較(仙台市除)

平成18年度	493,731,204	482,420,515	11,310,689	1,981,967	9,328,722	465,843	3,705,611	0
増減率(%)	▲ 3.3	▲ 3.2	▲ 5.9	▲ 65.0	6.6	31.3	▲ 21.9	皆増

(単位:千円)

積立金 取崩し額 I	実質単年度収支 F+G+H-I J	前 年 度			前 年 度 比 較			区 分 市町村名
		実 質 収 支 K	単 年 度 収 支 L	実質単年度収支 M	実 質 収 支 E-K	単 年 度 収 支 F-L	実質単年度収支 J-M	
504,070	148,554	382,700	▲ 20,716	▲ 1,655,404	203,172	223,888	1,803,958	仙 台 市
0	305,078	429,220	▲ 118,470	▲ 1,280,281	98,466	216,936	1,585,359	石 巻 市
0	172,605	373,659	143,193	123,385	171,525	28,332	49,220	塩 竈 市
300,000	▲ 190,337	309,051	▲ 47,490	106,059	106,021	153,511	▲ 296,396	気 仙 沼 市
243,435	▲ 81,625	428,049	59,589	89,379	94,885	35,296	▲ 171,004	白 石 市
127,069	▲ 65,567	374,979	▲ 14,618	119,433	54,021	68,639	▲ 185,000	名 取 市
600,000	▲ 435,801	418,409	▲ 25,061	▲ 309,935	▲ 115,702	▲ 90,641	▲ 125,866	角 田 市
0	159,667	20,737	▲ 69,962	▲ 68,488	156,390	226,352	228,155	多 賀 城 市
155,803	▲ 72,278	446,739	168,304	84,200	78,142	▲ 90,162	▲ 156,478	岩 沼 市
33,509	310,168	530,291	▲ 102,998	▲ 544,376	70,502	173,401	854,544	登 米 市
0	864,110	760,495	180,992	54,577	▲ 45,497	▲ 226,489	809,533	栗 原 市
9,473	▲ 13,757	340,554	196,464	▲ 87,076	▲ 71,663	▲ 272,299	73,319	東 松 島 市
340,372	▲ 82,241	597,919	▲ 84,329	▲ 323,513	▲ 45,538	38,791	241,272	大 崎 市
2,313,731	1,018,576	5,412,802	264,898	▲ 3,692,040	754,724	485,555	4,710,616	市 部 計
70,000	▲ 24,011	134,895	736	▲ 148,699	44,436	43,700	124,688	蔵 王 町
0	38,337	53,267	8,367	9,728	1,032	▲ 7,335	28,609	七ヶ宿町
135,000	▲ 27,524	145,018	▲ 3,379	▲ 91,137	103,214	106,593	63,613	大 河 原 町
122,669	▲ 132,473	133,597	36,651	▲ 44,898	▲ 10,632	▲ 47,283	▲ 87,575	村 田 町
0	221,414	77,732	12,140	12,375	▲ 13,434	▲ 25,574	209,039	柴 田 町
109,370	▲ 57,155	176,447	▲ 73,370	▲ 179,231	50,513	123,883	122,076	川 崎 町
300,000	▲ 153,969	141,660	▲ 65,961	▲ 198,929	126,180	192,141	44,960	丸 森 町
737,039	▲ 135,381	862,616	▲ 84,816	▲ 640,791	301,309	386,125	505,410	仙南地域計
194,012	▲ 253,494	348,305	124,727	▲ 271,237	▲ 77,257	▲ 201,984	17,743	亘 理 町
141,022	▲ 94,175	266,011	107,225	▲ 21,053	18,802	▲ 88,423	▲ 73,122	山 元 町
178,042	▲ 256,312	202,016	60,616	▲ 17,729	▲ 79,441	▲ 140,057	▲ 238,583	松 島 町
50,000	45,802	185,402	▲ 3,995	▲ 18,395	1,402	5,397	64,197	七ヶ浜町
80,537	▲ 90,954	232,074	▲ 3,417	▲ 295,115	▲ 13,678	▲ 10,261	204,161	利 府 町
394,784	▲ 197,701	111,992	▲ 183,575	▲ 524,595	186,334	369,909	326,894	大 和 町
130,000	▲ 103,173	124,846	▲ 22,305	▲ 181,732	25,453	47,758	78,559	大 郷 町
0	▲ 79,717	419,190	93,267	633,407	▲ 82,751	▲ 176,018	▲ 713,124	富 谷 町
100,000	▲ 54,822	169,070	▲ 22,760	▲ 60,886	34,709	57,469	6,064	大 衡 村
1,268,397	▲ 1,084,546	2,058,906	149,783	▲ 757,335	13,573	▲ 136,210	▲ 327,211	仙台地域計
23,000	▲ 11,774	158,635	▲ 4,133	▲ 173,433	10,726	14,859	161,659	色 麻 町
250,000	▲ 367,326	416,505	▲ 57,211	142,910	▲ 119,275	▲ 62,064	▲ 510,236	加 美 町
0	51,330	72,452	36,697	140,601	14,372	▲ 22,325	▲ 89,271	涌 谷 町
108,134	▲ 163,464	204,649	45,976	46,358	▲ 71,750	▲ 117,726	▲ 209,822	美 里 町
381,134	▲ 491,234	852,241	21,329	156,436	▲ 165,927	▲ 187,256	▲ 647,670	大崎地域計
0	762,903	233,282	39,201	1,073,468	▲ 43,083	▲ 82,284	▲ 310,565	女 川 町
0	762,903	233,282	39,201	1,073,468	▲ 43,083	▲ 82,284	▲ 310,565	石巻地域計
40,000	6,420	48,233	▲ 17,492	▲ 99,492	21,420	38,912	105,912	本 吉 町
200,000	▲ 201,534	243,342	72,224	▲ 228,294	▲ 62,745	▲ 134,969	26,760	南 三 陸 町
240,000	▲ 195,114	291,575	54,732	▲ 327,786	▲ 41,325	▲ 96,057	132,672	本吉地域計
2,626,570	▲ 1,143,372	4,298,620	180,229	▲ 496,008	64,547	▲ 115,682	▲ 647,364	町 村 計
4,940,301	▲ 124,796	9,711,422	445,127	▲ 4,188,048	819,271	369,873	4,063,252	県 計 (仙台市含)
4,436,231	▲ 273,350	9,328,722	465,843	▲ 2,532,644	616,099	145,985	2,259,294	県 計 (仙台市除)

8,713,695	▲ 4,188,048							平成18年度
▲ 43.3	97.0							増減率(%)

6,704,098	▲ 2,532,644							平成18年度
▲ 33.8	89.2							増減率(%)

2 歳入の状況(その1)

区分 市町村名	地方税 1	地方消費税 交付金 2	ゴルフ場利 用税交付金 3	特別地方消費 税交付金 4	自動車取得 税交付金 5	軽油引取税 交付金 6	小 計 (1~6)	地方譲与税 7
仙台市	179,168,211	11,037,598	131,360	2,474	1,706,272	7,350,570	199,396,485	3,566,064
石巻市	18,031,722	1,668,236	1,717	0	403,180	0	20,104,855	877,465
塩竈市	6,316,801	583,078	3,044	0	77,495	0	6,980,418	166,967
気仙沼市	6,254,967	680,700	2,333	0	143,510	0	7,081,510	298,874
白石市	4,332,652	377,905	8,757	0	113,939	0	4,833,253	237,674
名取市	10,030,000	632,670	39,553	0	130,273	0	10,832,496	319,172
角田市	3,756,971	340,225	5,099	0	119,918	0	4,222,213	249,886
多賀城市	8,086,062	585,617	0	0	81,606	0	8,753,285	173,473
岩沼市	6,721,511	429,190	0	0	81,735	0	7,232,436	206,864
登米市	7,115,950	854,376	0	0	391,563	0	8,361,889	816,219
栗原市	7,040,517	749,573	8,279	0	289,022	0	8,087,391	604,182
東松島市	3,613,427	355,783	0	0	109,574	0	4,078,784	228,589
大崎市	15,516,365	1,352,480	19,653	0	344,818	0	17,233,316	718,656
市部計	275,985,156	19,647,431	219,795	2,474	3,992,905	7,350,570	307,198,331	8,464,085
蔵王町	1,818,226	127,434	12,398	0	49,984	0	2,008,042	104,323
七ヶ宿町	584,316	17,690	0	0	18,458	0	620,464	38,507
大河原町	2,804,178	239,247	6,755	0	48,377	0	3,098,557	100,794
村田町	1,475,385	128,587	13,255	0	45,776	0	1,663,003	95,438
柴田町	4,590,051	370,680	24,695	0	83,570	0	5,068,996	174,533
川崎町	942,680	93,036	56,576	0	38,892	0	1,131,184	81,037
丸森町	1,364,018	135,517	7,093	0	71,799	0	1,578,427	149,682
仙南地域計	13,578,854	1,112,191	120,772	0	356,856	0	15,168,673	744,314
亘理町	3,733,200	285,369	0	0	92,188	0	4,110,757	192,145
山元町	1,423,212	139,525	28,006	0	56,860	0	1,647,603	118,369
松島町	1,854,518	140,558	19,286	0	37,978	0	2,052,340	79,111
七ヶ浜町	2,024,346	143,490	0	0	31,287	0	2,199,123	67,766
利府町	4,435,498	284,734	21,574	0	57,873	0	4,799,679	121,355
大和町	3,679,173	260,662	25,072	0	71,853	0	4,036,760	150,706
大郷町	1,086,324	88,813	71,185	0	31,545	0	1,277,867	66,048
富谷町	4,963,183	305,465	41,064	0	81,665	0	5,391,377	171,533
大衡村	1,302,279	77,600	20,890	0	29,380	0	1,430,149	61,507
仙台地域計	24,501,733	1,726,216	227,077	0	490,629	0	26,945,655	1,028,540
色麻町	753,635	68,659	0	0	58,594	0	880,888	122,102
加美町	2,530,444	258,815	14,109	0	108,504	0	2,911,872	226,632
涌谷町	1,542,533	164,438	16,799	0	66,334	0	1,790,104	138,119
美里町	2,500,506	228,798	0	0	99,211	0	2,828,515	206,736
大崎地域計	7,327,118	720,710	30,908	0	332,643	0	8,411,379	693,589
女川町	4,931,926	115,684	0	0	18,780	0	5,066,390	39,169
石巻地域計	4,931,926	115,684	0	0	18,780	0	5,066,390	39,169
本吉町	759,606	95,995	714	0	42,982	0	899,297	89,139
南三陸町	1,346,203	164,150	0	0	43,716	0	1,554,069	90,847
本吉地域計	2,105,809	260,145	714	0	86,698	0	2,453,366	179,986
町村計	52,445,440	3,934,946	379,471	0	1,285,606	0	58,045,463	2,685,598
県計 (仙台市含)	328,430,596	23,582,377	599,266	2,474	5,278,511	7,350,570	365,243,794	11,149,683
県計 (仙台市除)	149,262,385	12,544,779	467,906	0	3,572,239	0	165,847,309	7,583,619

同上対前年度比較(仙台市含)

平成18年度	307,107,275	23,945,404	599,148	2,442	5,753,186	7,363,998	344,771,453	27,145,820
増減率(%)	6.9	▲ 1.5	0.0	1.3	▲ 8.3	▲ 0.2	5.9	▲ 58.9

同上対前年度比較(仙台市除)

平成18年度	137,546,899	12,799,565	468,670	0	3,897,395	0	154,712,529	17,072,757
増減率(%)	8.5	▲ 2.0	▲ 0.2	-	▲ 8.3	-	7.2	▲ 55.6

(単位:千円)

利子割交付金 8	配当割交付金 9	株式等譲渡 所得割交付金 10	地方特例 交付金 11	地方交付税 12	交通安全対策 特別交付金 13	国有提供施 設等交付金 14	小 計 (1~14)
603,161	388,910	206,767	1,242,957	24,926,418	500,690	168,957	231,000,409
60,903	39,302	20,810	118,430	18,918,831	37,745	0	40,178,341
25,102	16,194	8,585	35,451	5,020,461	13,171	0	12,266,349
23,276	15,035	7,923	46,276	7,503,851	10,382	0	14,987,127
13,834	8,928	4,725	24,025	4,554,427	6,856	0	9,683,722
33,401	21,530	11,463	55,654	3,350,937	17,051	0	14,641,704
12,199	7,873	4,168	29,614	3,186,263	6,530	12,626	7,731,372
30,981	19,987	10,600	48,843	2,877,296	15,795	21,558	11,951,818
19,431	12,513	6,691	40,734	1,764,676	11,238	6,159	9,300,742
25,532	16,470	8,737	52,735	17,383,695	14,981	0	26,680,258
23,921	15,443	8,161	44,800	19,017,440	14,139	0	27,815,477
14,619	9,416	5,031	24,234	4,845,373	9,442	242,872	9,458,360
49,244	31,749	16,884	102,853	16,613,709	24,468	0	34,790,879
935,604	603,350	320,545	1,866,606	129,963,377	682,488	452,172	450,486,558
4,047	2,608	1,388	8,090	1,604,944	2,285	0	3,735,727
371	238	127	784	886,866	450	0	1,547,807
9,772	6,296	3,359	15,888	1,715,271	5,760	0	4,955,697
3,883	2,508	1,322	10,452	1,685,366	1,740	0	3,463,712
16,722	10,792	5,714	25,236	2,572,808	7,738	8,837	7,891,376
2,530	1,630	869	5,618	2,017,616	1,692	0	3,242,176
4,939	3,187	1,687	8,862	3,278,659	2,310	0	5,027,753
42,264	27,259	14,466	74,930	13,761,530	21,975	8,837	29,864,248
13,466	8,677	4,626	21,650	2,243,196	5,172	0	6,599,689
5,672	3,661	1,935	8,578	2,010,619	1,984	0	3,798,421
5,759	3,713	1,973	8,195	1,589,765	3,659	15,889	3,760,404
9,022	5,818	3,089	14,238	1,662,412	2,165	0	3,963,633
15,810	10,183	5,441	25,763	820,242	7,309	463	5,806,245
9,167	5,909	3,145	18,141	1,932,209	5,121	55,499	6,216,657
2,835	1,826	974	5,005	1,383,205	1,581	0	2,739,341
19,620	12,598	6,831	31,195	1,274,836	6,787	0	6,914,777
1,732	1,117	592	6,900	817,804	1,945	46,154	2,367,900
83,083	53,502	28,606	139,665	13,734,288	35,723	118,005	42,167,067
2,035	1,312	697	4,282	1,736,209	1,804	54,748	2,804,077
7,799	5,036	2,658	15,116	5,970,168	5,323	0	9,144,604
5,226	3,370	1,789	9,618	2,711,169	2,623	0	4,662,018
8,690	5,604	2,976	14,109	3,458,302	4,268	0	6,529,200
23,750	15,322	8,120	43,125	13,875,848	14,018	54,748	23,139,899
3,624	2,340	1,236	9,144	19,539	805	0	5,142,247
3,624	2,340	1,236	9,144	19,539	805	0	5,142,247
2,747	1,772	939	5,792	2,171,850	1,678	0	3,173,214
4,548	2,941	1,540	10,989	3,545,836	1,767	0	5,212,537
7,295	4,713	2,479	16,781	5,717,686	3,445	0	8,385,751
160,016	103,136	54,907	283,645	47,108,891	75,966	181,590	108,699,212
1,095,620	706,486	375,452	2,150,251	177,072,268	758,454	633,762	559,185,770
492,459	317,576	168,685	907,294	152,145,850	257,764	464,805	328,185,361

819,376	583,107	446,486	7,983,102	186,258,661	762,631	609,840	569,380,476
33.7	21.2	▲ 15.9	▲ 73.1	▲ 4.9	▲ 0.5	3.9	▲ 1.8

369,374	262,762	200,810	2,999,620	156,051,117	261,044	454,140	332,384,153
33.3	20.9	▲ 16.0	▲ 69.8	▲ 2.5	▲ 1.3	2.3	▲ 1.3

2 歳入の状況(その2)

区分	分・負担金	使用料	手数料	国庫支出金	県支出金	財産収入	寄附金	繰入金
市町村名	15	16	17	18	19	20	21	22
仙台市	2,677,008	7,966,183	2,574,827	41,475,313	10,779,670	3,032,088	22,639	14,439,046
石巻市	180,673	1,303,130	160,499	4,713,065	2,861,745	269,797	207,001	75,328
塩竈市	94,205	334,302	115,910	2,248,340	977,484	136,419	54,580	53,076
気仙沼市	44,403	253,026	36,641	1,643,160	1,020,602	70,555	4,213	432,462
白石市	2,218	293,952	26,653	1,217,374	722,335	57,209	2,680	694,258
名取市	17,148	397,772	39,718	1,862,589	857,860	113,825	6,574	580,826
角田市	21,939	257,534	22,541	591,766	522,680	40,300	274,062	651,737
多賀城市	82,313	281,004	97,412	1,867,647	758,136	89,329	3,127	307,110
岩沼市	102,701	278,421	22,531	1,033,444	542,508	82,904	5,140	554,625
登米市	248,062	370,145	432,320	3,934,826	1,671,784	134,453	9,237	798,619
栗原市	146,785	601,819	290,095	3,181,039	1,692,146	139,154	560	298,750
東松島市	20,061	277,964	28,493	1,772,689	1,158,015	25,180	3,050	106,762
大崎市	416,354	720,053	97,252	4,906,050	2,436,761	107,940	37,605	547,278
市部計	4,053,870	13,335,305	3,944,892	70,447,302	26,001,726	4,299,153	630,468	19,539,877
蔵王町	2,126	111,690	21,160	223,582	237,317	8,610	190	132,733
七ヶ宿町	105	34,715	1,483	145,941	66,844	12,885	500	38,183
大河原町	97,421	172,089	29,602	357,251	323,351	20,330	4,050	326,160
村田町	1,782	109,009	19,953	497,356	235,587	38,699	15,929	161,940
柴田町	43,683	260,785	53,937	75,256	762,107	56,828	21,777	75,825
川崎町	13,336	57,382	19,526	148,901	244,441	38,190	25,718	305,437
丸森町	45,461	116,865	12,791	588,810	426,265	27,824	1,250	543,649
仙南地域計	203,914	862,535	158,452	2,037,097	2,295,912	203,366	69,414	1,583,927
亘理町	45,272	200,628	19,000	294,785	474,359	35,972	2,467	277,611
山元町	9,028	68,258	9,751	272,797	295,145	11,513	230	366,958
松島町	7,164	106,316	31,488	381,330	224,570	27,714	315	374,948
七ヶ浜町	41	72,336	18,116	190,435	256,884	22,359	100	64,787
利府町	60,779	131,860	64,115	523,985	363,936	13,636	100	213,434
大和町	2,387	136,662	52,504	660,697	356,075	27,768	23,350	809,338
大郷町	1,625	71,434	15,464	227,530	110,615	10,455	68,911	267,041
富谷町	34,174	160,516	26,929	497,195	423,172	8,276	12,126	70,707
大衡村	1,955	75,410	14,313	433,137	88,373	104,435	2,170	174,768
仙台地域計	162,425	1,023,420	251,680	3,481,891	2,593,129	262,128	109,769	2,619,592
色麻町	19,601	139,161	4,344	155,672	127,601	32,554	1,789	69,028
加美町	28,363	186,950	16,534	366,732	515,834	134,392	4,034	313,143
涌谷町	17,769	75,863	11,028	216,969	303,558	20,855	1,439	272,814
美里町	18,072	176,150	14,065	629,756	430,438	18,358	2,300	367,201
大崎地域計	83,805	578,124	45,971	1,369,129	1,377,431	206,159	9,562	1,022,186
女川町	1,514	139,880	8,249	684,699	545,581	71,861	300	2,679
石巻地域計	1,514	139,880	8,249	684,699	545,581	71,861	300	2,679
本吉町	3,897	50,470	6,130	136,720	331,417	127,506	660	130,120
南三陸町	1,605	128,899	62,211	591,326	613,422	30,915	0	359,810
本吉地域計	5,502	179,369	68,341	728,046	944,839	158,421	660	489,930
町村計	457,160	2,783,328	532,693	8,300,862	7,756,892	901,935	189,705	5,718,314
県計 (仙台市含)	4,511,030	16,118,633	4,477,585	78,748,164	33,758,618	5,201,088	820,173	25,258,191
県計 (仙台市除)	1,834,022	8,152,450	1,902,758	37,272,851	22,978,948	2,169,000	797,534	10,819,145

同上対前年度比較(仙台市含)

平成18年度	4,525,641	16,142,383	4,609,723	77,712,224	28,295,540	5,610,116	759,374	25,198,955
増減率(%)	▲ 0.3	▲ 0.1	▲ 2.9	1.3	19.3	▲ 7.3	8.0	0.2

同上対前年度比較(仙台市除)

平成18年度	1,701,952	8,205,688	1,941,914	36,284,885	20,615,378	2,333,819	724,439	16,521,868
増減率(%)	7.8	▲ 0.6	▲ 2.0	2.7	11.5	▲ 7.1	10.1	▲ 34.5

(単位:千円)

繰越金 23	諸収入 24	地方債 25	うち		歳入合計	区分 市町村名
			減収補てん債特例分	臨時財政対策債		
5,266,091	31,241,456	43,221,400	3,100,000	10,441,400	393,696,130	仙台市
494,081	2,345,240	4,399,800	0	1,805,300	57,188,700	石巻市
201,897	746,475	2,002,500	0	521,900	19,231,537	塩竈市
179,720	1,146,245	896,700	0	641,600	20,714,854	気仙沼市
227,703	605,480	700,791	0	357,891	14,234,375	白石市
253,372	1,018,878	1,836,400	0	596,500	21,626,666	名取市
223,542	333,499	792,700	0	305,900	11,463,672	角田市
129,516	547,307	1,580,800	0	556,800	17,695,519	多賀城市
250,383	301,900	1,197,300	0	394,800	13,672,599	岩沼市
557,956	942,599	5,485,600	0	1,337,000	41,265,859	登米市
947,979	1,148,231	3,663,000	0	1,318,500	39,925,035	栗原市
218,621	588,437	1,876,749	0	456,849	15,534,381	東松島市
727,239	1,189,912	5,737,600	0	1,601,500	51,714,923	大崎市
9,678,100	42,155,659	73,391,340	3,100,000	20,335,940	717,964,250	市部計
87,762	140,547	276,500	0	183,500	4,977,944	蔵王町
35,960	72,925	198,715	0	82,215	2,156,063	七ヶ宿町
98,197	227,001	388,700	0	239,500	6,999,849	大河原町
86,460	50,121	547,500	0	171,000	5,228,048	村田町
85,975	347,514	407,000	0	357,000	10,082,063	柴田町
114,399	83,185	181,900	0	100,000	4,474,591	川崎町
124,131	208,698	609,940	0	213,840	7,733,437	丸森町
632,884	1,129,991	2,610,255	0	1,347,055	41,651,995	仙南地域計
77,036	386,329	649,500	0	320,900	9,062,648	亘理町
193,026	99,295	328,600	0	203,000	5,453,022	山元町
71,100	222,044	467,200	0	193,900	5,674,593	松島町
195,798	214,035	243,000	0	229,300	5,241,524	七ヶ浜町
201,450	297,226	516,700	0	308,800	8,193,466	利府町
85,462	194,815	547,734	0	254,834	9,113,449	大和町
212,496	91,398	271,500	0	151,900	4,087,810	大郷町
241,377	358,964	10,800	0	0	8,759,013	富谷町
85,945	63,591	211,600	0	115,100	3,623,597	大衡村
1,363,690	1,927,697	3,246,634	0	1,777,734	59,209,122	仙台地域計
82,435	172,561	209,072	0	146,672	3,817,895	色麻町
245,350	161,074	1,461,700	0	466,000	12,578,710	加美町
72,452	204,539	260,300	0	207,600	6,119,604	涌谷町
109,011	131,704	1,145,200	0	338,000	9,571,455	美里町
509,248	669,878	3,076,272	0	1,158,272	32,087,664	大崎地域計
22,419	231,705	298,400	0	157,200	7,149,534	女川町
22,419	231,705	298,400	0	157,200	7,149,534	石巻地域計
65,025	108,708	357,242	0	168,042	4,491,109	本吉町
108,783	220,750	1,254,300	0	286,600	8,584,558	南三陸町
173,808	329,458	1,611,542	0	454,642	13,075,667	本吉地域計
2,702,049	4,288,729	10,843,103	0	4,894,903	153,173,982	町村計
12,380,149	46,444,388	84,234,443	3,100,000	25,230,843	871,138,232	県計 (仙台市含)
7,114,058	15,202,932	41,013,043	0	14,789,443	477,442,102	県計 (仙台市除)

14,021,888	42,433,733	100,823,300	-	27,767,200	889,513,353	平成18年度
▲ 11.7	9.5	▲ 16.5	-	▲ 9.1	▲ 2.1	増減率(%)

7,264,379	14,793,029	50,959,700	-	16,260,100	493,731,204	平成18年度
▲ 2.1	2.8	▲ 19.5	-	▲ 9.0	▲ 3.3	増減率(%)

3 性質別歳出の状況(その1)

区分 市町村名	人件費			扶助費				
	1	うち 職員給	うち 退職金	2	うち 社会福祉費	うち 老人福祉費	うち 児童福祉費	うち 生活保護費
仙台市	65,763,807	47,237,610	6,393,953	53,238,885	8,748,592	1,115,326	23,148,827	17,594,619
石巻市	13,198,361	8,931,694	1,697,708	7,185,214	1,989,764	101,483	2,642,760	2,323,422
塩竈市	3,816,000	2,545,255	554,374	3,089,466	505,957	28,530	1,275,445	1,241,109
気仙沼市	5,128,378	3,444,170	457,527	2,385,894	763,668	17,438	971,429	600,150
白石市	2,853,966	1,945,451	262,253	1,356,214	325,291	46,127	602,059	362,000
名取市	4,833,408	3,281,731	416,423	2,345,286	477,615	74,506	1,096,632	669,563
角田市	2,596,864	1,671,556	232,437	1,060,864	377,566	80,820	447,729	142,237
多賀城市	3,727,076	2,463,972	339,029	2,473,640	476,473	24,509	1,197,753	748,388
岩沼市	3,071,361	2,123,785	294,148	1,736,558	276,040	48,653	1,122,428	262,980
登米市	10,482,023	7,197,968	952,154	3,751,499	1,008,268	143,893	1,874,171	703,556
栗原市	9,465,887	6,607,566	875,876	2,853,980	968,777	63,547	1,174,277	617,964
東松島市	2,825,833	1,836,811	247,997	1,684,366	433,077	13,623	753,944	463,509
大崎市	9,907,680	6,686,450	1,037,026	6,294,527	1,298,585	65,480	3,304,623	1,566,467
市部計	137,670,644	95,974,019	13,760,905	89,456,393	17,649,673	1,823,935	39,612,077	27,295,964
蔵王町	1,188,390	763,603	113,779	335,844	156,568	12,472	161,756	0
七ヶ宿町	484,563	307,290	44,279	56,441	30,709	1,588	23,577	0
大河原町	1,629,852	1,100,591	158,767	716,943	195,608	11,894	496,558	0
村田町	1,202,756	778,974	111,329	290,608	170,393	13,784	100,839	0
柴田町	2,318,871	1,528,531	225,754	744,128	379,099	15,414	336,473	0
川崎町	999,454	633,427	92,279	239,059	134,534	20,886	79,246	0
丸森町	1,504,330	987,995	146,828	461,310	225,648	50,046	178,093	0
仙南地域計	9,328,216	6,100,411	893,015	2,844,333	1,292,559	126,084	1,376,542	0
亘理町	2,127,467	1,439,973	193,342	799,991	216,911	22,851	532,585	0
山元町	1,273,946	839,622	124,127	353,831	148,996	32,213	165,224	0
松島町	1,237,752	831,167	112,882	287,430	168,943	3,070	107,543	0
七ヶ浜町	1,277,328	814,478	111,187	371,839	116,562	7,870	237,842	0
利府町	1,722,385	1,089,717	141,513	705,897	152,213	6,439	534,518	0
大和町	1,550,481	1,024,370	142,981	476,063	150,106	8,370	309,900	0
大郷町	879,578	564,722	79,777	256,827	107,248	0	147,383	0
富谷町	1,818,468	1,260,936	164,875	788,878	193,943	10,391	570,382	0
大衡村	692,779	425,559	67,945	135,420	62,161	7,894	64,811	0
仙台地域計	12,580,184	8,290,544	1,138,629	4,176,176	1,317,083	99,098	2,670,188	0
色麻町	874,709	542,518	85,899	174,064	73,403	1,239	98,159	0
加美町	2,785,079	1,903,573	259,991	658,768	267,294	15,348	366,824	0
涌谷町	1,484,519	981,187	152,341	530,136	192,943	19,633	309,076	0
美里町	2,211,281	1,482,527	202,476	553,764	231,298	32,377	277,235	0
大崎地域計	7,355,588	4,909,805	700,707	1,916,732	764,938	68,597	1,051,294	0
女川町	1,224,012	825,795	114,191	250,523	69,347	4,902	169,988	0
石巻地域計	1,224,012	825,795	114,191	250,523	69,347	4,902	169,988	0
本吉町	1,167,806	779,842	110,249	234,847	117,294	9,558	76,677	0
南三陸町	1,826,668	1,234,641	171,761	351,175	153,387	10,461	138,675	0
本吉地域計	2,994,474	2,014,483	282,010	586,022	270,681	20,019	215,352	0
町村計	33,482,474	22,141,038	3,128,552	9,773,786	3,714,608	318,700	5,483,364	0
県計 (仙台市含)	171,153,118	118,115,057	16,889,457	99,230,179	21,364,281	2,142,635	45,095,441	27,295,964
県計 (仙台市除)	105,389,311	70,877,447	10,495,504	45,991,294	12,615,689	1,027,309	21,946,614	9,701,345

同上対前年度比較(仙台市含)

平成18年度	172,661,311	119,993,454	16,120,026	90,782,795	18,329,895	2,212,506	40,411,932	27,043,656
増減率(%)	▲ 0.9	▲ 1.6	4.8	9.3	16.6	▲ 3.2	11.6	0.9

同上対前年度比較(仙台市除)

平成18年度	107,361,466	72,568,095	10,456,906	42,146,086	11,008,276	1,113,586	19,782,969	9,652,377
増減率(%)	▲ 1.8	▲ 2.3	0.4	9.1	14.6	▲ 7.7	10.9	0.5

(単位:千円)

公債費 3	うち		小計 <義務的経費> (1~3)	物件費 4	維持補修費 5	補助費等 6	うち一部事務組 合に対するもの		小計 <経常的経費> (1~6)
	元利償還金	一時借入金利息							
66,513,625	66,497,044	16,581	185,516,317	47,721,442	9,050,322	33,487,185	143,216	275,775,266	
8,478,073	8,476,219	1,854	28,861,648	6,845,389	511,512	7,823,648	4,515,391	44,042,197	
2,248,686	2,235,121	13,565	9,154,152	1,915,152	121,287	1,886,498	722,828	13,077,089	
2,852,973	2,848,438	4,535	10,367,245	2,161,949	100,267	2,946,199	2,052,319	15,575,660	
1,870,632	1,870,632	0	6,080,812	1,835,050	130,429	1,990,439	809,459	10,036,730	
2,626,972	2,626,972	0	9,805,666	2,727,114	90,601	2,999,926	725,898	15,623,307	
1,311,388	1,310,906	482	4,969,116	1,275,092	119,603	1,737,897	890,971	8,101,708	
2,196,787	2,194,952	1,835	8,397,503	2,094,462	167,490	2,031,622	1,531,732	12,691,077	
1,255,749	1,255,749	0	6,063,668	1,627,674	207,080	1,291,516	803,233	9,189,938	
5,886,600	5,886,193	407	20,120,122	5,543,035	341,611	2,210,210	68,990	28,214,978	
7,237,495	7,237,495	0	19,557,362	4,886,547	295,368	2,381,188	72,529	27,120,465	
1,769,275	1,769,275	0	6,279,474	1,760,747	203,848	1,747,766	1,197,425	9,991,835	
7,102,605	7,095,870	6,735	23,304,812	5,153,535	581,381	7,740,442	4,428,630	36,780,170	
111,350,860	111,304,866	45,994	338,477,897	85,547,188	11,920,799	70,274,536	17,962,621	506,220,420	
741,676	741,676	0	2,265,910	684,174	49,926	634,810	288,699	3,634,820	
350,729	350,324	405	891,733	273,309	31,371	205,469	74,824	1,401,882	
686,381	686,381	0	3,033,176	860,047	66,043	1,587,522	1,379,533	5,546,788	
790,549	790,549	0	2,283,913	534,288	9,271	807,922	486,391	3,635,394	
1,748,144	1,748,144	0	4,811,143	1,242,238	28,554	1,665,586	1,334,463	7,747,521	
568,677	568,677	0	1,807,190	761,799	61,807	490,273	207,902	3,121,069	
991,307	991,214	93	2,956,947	794,293	154,145	979,513	376,611	4,884,898	
5,877,463	5,876,965	498	18,050,012	5,150,148	401,117	6,371,095	4,148,423	29,972,372	
948,001	948,001	0	3,875,459	1,358,119	33,451	1,209,607	863,792	6,476,636	
742,480	742,447	33	2,370,257	509,986	43,519	615,170	431,924	3,538,932	
804,422	803,930	492	2,329,604	826,616	23,886	495,068	355,068	3,675,174	
717,497	717,453	44	2,366,664	890,860	21,484	649,284	419,887	3,928,292	
1,358,661	1,358,503	158	3,786,943	1,424,302	231,792	859,939	578,853	6,302,976	
1,113,582	1,113,582	0	3,140,126	1,272,350	128,404	1,589,385	748,299	6,130,265	
488,142	488,142	0	1,624,547	506,539	33,803	542,951	315,992	2,707,840	
719,871	719,871	0	3,327,217	1,720,756	317,203	833,656	495,922	6,198,832	
392,760	392,760	0	1,220,959	563,370	53,892	398,217	255,441	2,236,438	
7,285,416	7,284,689	727	24,041,776	9,072,898	887,434	7,193,277	4,465,178	41,195,385	
493,672	493,672	0	1,542,445	586,217	74,267	672,815	569,370	2,875,744	
2,878,146	2,878,146	0	6,321,993	1,507,710	123,009	1,543,427	1,102,481	9,496,139	
1,103,186	1,103,186	0	3,117,841	625,684	97,232	1,000,001	551,641	4,840,758	
1,234,485	1,234,485	0	3,999,530	1,039,333	100,022	1,197,090	638,316	6,335,975	
5,709,489	5,709,489	0	14,981,809	3,758,944	394,530	4,413,333	2,861,808	23,548,616	
282,246	282,246	0	1,756,781	1,034,021	77,890	1,050,807	388,724	3,919,499	
282,246	282,246	0	1,756,781	1,034,021	77,890	1,050,807	388,724	3,919,499	
633,575	633,575	0	2,036,228	577,995	25,774	590,648	374,689	3,230,645	
1,034,755	1,034,755	0	3,212,598	1,134,042	35,327	1,042,428	461,212	5,424,395	
1,668,330	1,668,330	0	5,248,826	1,712,037	61,101	1,633,076	835,901	8,655,040	
20,822,944	20,821,719	1,225	64,079,204	20,728,048	1,822,072	20,661,588	12,700,034	107,290,912	
132,173,804	132,126,585	47,219	402,557,101	106,275,236	13,742,871	90,936,124	30,662,655	613,511,332	
65,660,179	65,629,541	30,638	217,040,784	58,553,794	4,692,549	57,448,939	30,519,439	337,736,066	

126,620,925	126,594,358	26,567	390,065,031	104,198,193	13,574,873	94,799,153	30,385,111	602,637,250
4.4	4.4	77.7	3.2	2.0	1.2	▲ 4.1	0.9	1.8

64,085,890	64,065,795	20,095	213,593,442	57,007,319	4,548,746	61,221,129	30,385,111	336,370,636
2.5	2.4	52.5	1.6	2.7	3.2	▲ 6.2	0.4	0.4

3 性質別歳出の状況(その2)

区分 市町村名	普通建設 事業費 7	普通建設事業費内訳				災害復旧 事業費 8	失業対策 事業費 9	小計 <投資的経費> (7~9)
		(1) 補助事業費	(2) 単独事業費	(3) 国直轄事業 負担金	(4) 県営事業 負担金			
仙台市	58,391,420	16,495,595	39,207,906	2,679,629	8,290	0	0	58,391,420
石巻市	3,934,232	1,153,686	2,402,570	0	377,976	165,637	0	4,099,869
塩竈市	1,720,876	850,678	823,765	2,033	44,400	0	0	1,720,876
気仙沼市	1,029,171	416,080	482,041	0	131,050	129,887	0	1,159,058
白石市	1,221,623	265,000	932,044	0	24,579	439,973	0	1,661,596
名取市	2,915,613	1,366,173	958,353	0	591,087	1,296	0	2,916,909
角田市	956,414	184,925	747,170	0	24,319	264,078	0	1,220,492
多賀城市	2,260,578	1,247,917	669,188	2,033	341,440	0	0	2,260,578
岩沼市	1,751,192	459,019	1,247,243	0	44,930	0	0	1,751,192
登米市	6,675,669	2,051,566	4,287,241	0	336,862	601,476	0	7,277,145
栗原市	6,219,123	1,329,763	3,537,698	1,016,472	335,190	375,734	0	6,594,857
東松島市	2,761,517	1,772,323	955,155	0	34,039	0	0	2,761,517
大崎市	6,531,400	2,589,370	3,430,327	0	511,703	190,090	0	6,721,490
市部計	96,368,828	30,182,095	59,680,701	3,700,167	2,805,865	2,168,171	0	98,536,999
蔵王町	282,435	21,299	195,472	0	65,664	62,995	0	345,430
七ヶ宿町	331,304	68,320	262,984	0	0	6,564	0	337,868
大河原町	389,973	202,178	146,964	0	40,831	8,333	0	398,306
村田町	778,654	130,527	636,804	0	11,323	116,467	0	895,121
柴田町	467,944	55,458	386,692	0	25,794	61,668	0	529,612
川崎町	279,571	73,336	189,758	0	16,477	130,070	0	409,641
丸森町	917,477	176,006	732,629	0	8,842	560,762	0	1,478,239
仙南地域計	3,447,358	727,124	2,551,303	0	168,931	946,859	0	4,394,217
亘理町	872,331	105,285	683,211	7,805	76,030	12,705	0	885,036
山元町	439,340	91,202	185,099	65,566	97,473	202,193	0	641,533
松島町	651,121	367,144	224,356	452	59,169	168,057	0	819,178
七ヶ浜町	260,333	29,582	227,939	0	2,812	15,979	0	276,312
利府町	894,984	466,394	423,834	0	4,756	0	0	894,984
大和町	1,316,663	394,863	908,902	678	12,220	0	0	1,316,663
大郷町	511,482	274,917	231,606	0	4,959	0	0	511,482
富谷町	585,201	104,583	479,715	903	0	40,266	0	625,467
大衡村	663,668	233,853	429,815	0	0	31,402	0	695,070
仙台地域計	6,195,123	2,067,823	3,794,477	75,404	257,419	470,602	0	6,665,725
色麻町	226,411	26,461	199,950	0	0	4,774	0	231,185
加美町	936,908	311,901	567,459	0	57,548	60,016	0	996,924
涌谷町	161,337	10,348	135,917	0	15,072	0	0	161,337
美里町	1,554,483	595,760	810,477	0	148,246	0	0	1,554,483
大崎地域計	2,879,139	944,470	1,713,803	0	220,866	64,790	0	2,943,929
女川町	1,444,420	686,783	714,173	0	43,464	2,205	0	1,446,625
石巻地域計	1,444,420	686,783	714,173	0	43,464	2,205	0	1,446,625
本吉町	649,667	323,830	271,123	0	54,714	3,360	0	653,027
南三陸町	1,587,954	774,059	804,512	0	9,383	57,418	0	1,645,372
本吉地域計	2,237,621	1,097,889	1,075,635	0	64,097	60,778	0	2,298,399
町村計	16,203,661	5,524,089	9,849,391	75,404	754,777	1,545,234	0	17,748,895
県計 (仙台市含)	112,572,489	35,706,184	69,530,092	3,775,571	3,560,642	3,713,405	0	116,285,894
県計 (仙台市除)	54,181,069	19,210,589	30,322,186	1,095,942	3,552,352	3,713,405	0	57,894,474

県計対前年度比較(仙台市含)

平成18年度	136,017,891	40,155,552	83,234,070	8,111,940	4,516,329	6,116,149	0	142,134,040
増減率(%)	▲ 17.2	▲ 11.1	▲ 16.5	▲ 53.5	▲ 21.2	▲ 39.3	-	▲ 18.2

同上対前年度比較(仙台市除)

平成18年度	63,835,742	23,127,153	32,022,982	4,207,046	4,478,561	5,972,840	0	69,808,582
増減率(%)	▲ 15.1	▲ 16.9	▲ 5.3	▲ 73.9	▲ 20.7	▲ 37.8	-	▲ 17.1

(単位:千円)

積立金 10	投資及び 出資金 11	貸付金 12	繰出金 13	前年度 繰上充用金 14	歳出合計	経費		区分 市町村名
						臨時的経費	經常的経費	
8,314,916	5,254,625	18,691,593	23,264,759	0	389,692,579	111,414,658	278,277,921	仙台市
722,303	247,476	839,445	6,708,919	0	56,660,209	7,512,197	49,148,012	石巻市
56,599	116,580	542,023	3,162,878	0	18,676,045	4,336,639	14,339,406	塩竈市
3,589	268,234	769,634	2,500,772	0	20,276,947	3,438,592	16,838,355	気仙沼市
381,899	247,460	299,600	1,071,160	0	13,698,445	3,087,908	10,610,537	白石市
12,906	982,268	221,000	1,356,139	0	21,112,529	5,354,506	15,758,023	名取市
283,279	20,013	111,609	1,377,538	0	11,114,639	2,681,106	8,433,533	角田市
9,917	0	145,000	2,329,401	0	17,435,973	3,162,319	14,273,654	多賀城市
58,154	19,199	144,126	1,921,199	0	13,083,808	2,987,300	10,096,508	岩沼市
190,155	432,878	250,000	4,195,499	0	40,560,655	10,873,654	29,687,001	登米市
714,005	488,238	320,000	3,946,532	0	39,184,097	10,463,350	28,720,747	栗原市
751,693	20,027	71,300	1,661,845	0	15,258,217	5,476,781	9,781,436	東松島市
837,841	459,637	775,220	5,567,616	0	51,141,974	11,463,226	39,678,748	大崎市
12,337,256	8,556,635	23,180,550	59,064,257	0	707,896,117	182,252,236	525,643,881	市部計
143,870	46,887	35,000	580,138	0	4,786,145	804,605	3,981,540	蔵王町
70,824	15,127	27,000	249,063	0	2,101,764	632,655	1,469,109	七ヶ宿町
5,179	0	32,000	769,344	0	6,751,617	1,205,257	5,546,360	大河原町
20,847	0	13,000	529,763	0	5,094,125	1,528,152	3,565,973	村田町
254,351	0	82,000	1,381,981	0	9,995,465	1,749,201	8,246,264	柴田町
35,562	21,800	14,150	626,488	0	4,228,710	842,122	3,386,588	川崎町
68,924	3,500	12,000	970,731	0	7,418,292	2,240,497	5,177,795	丸森町
599,557	87,314	215,150	5,107,508	0	40,376,118	9,002,489	31,373,629	仙南地域計
37,278	0	73,970	1,315,585	0	8,788,505	1,731,915	7,056,590	亘理町
114,209	0	33,909	814,157	0	5,142,740	1,068,384	4,074,356	山元町
7,091	0	82,000	962,773	0	5,546,216	1,725,453	3,820,763	松島町
122,600	0	81,880	645,636	0	5,054,720	745,133	4,309,587	七ヶ浜町
55,357	939	78,000	639,923	0	7,972,179	1,271,145	6,701,034	利府町
117,493	112,799	35,475	1,102,428	0	8,815,123	2,551,158	6,263,965	大和町
147,094	23,164	34,100	506,469	0	3,930,149	1,073,871	2,856,278	大郷町
778,461	15,648	43,640	760,526	0	8,422,574	1,776,826	6,645,748	富谷町
83,153	22,158	15,200	364,396	0	3,416,415	1,156,638	2,259,777	大衡村
1,462,736	174,708	478,174	7,111,893	0	57,088,621	13,100,523	43,988,098	仙台地域計
12,220	0	18,460	487,081	0	3,624,690	796,485	2,828,205	色麻町
487,116	6,000	39,000	1,248,459	0	12,273,638	2,213,040	10,060,598	加美町
37,631	1,300	137,388	854,366	0	6,032,780	748,471	5,284,309	涌谷町
54,386	32,474	74,729	1,380,996	0	9,433,043	2,785,082	6,647,961	美里町
591,353	39,774	269,577	3,970,902	0	31,364,151	6,543,078	24,821,073	大崎地域計
817,559	24,962	63,320	685,806	0	6,957,771	3,319,987	3,637,784	女川町
817,559	24,962	63,320	685,806	0	6,957,771	3,319,987	3,637,784	石巻地域計
25,000	51,964	15,000	438,381	0	4,414,017	976,325	3,437,692	本吉町
441,904	68,171	70,000	749,144	0	8,398,986	2,930,196	5,468,790	南三陸町
466,904	120,135	85,000	1,187,525	0	12,813,003	3,906,521	8,906,482	本吉地域計
3,938,109	446,893	1,111,221	18,063,634	0	148,599,664	35,872,598	112,727,066	町村計
16,275,365	9,003,528	24,291,771	77,127,891	0	856,495,781	218,124,834	638,370,947	県計 (仙台市含)
7,960,449	3,748,903	5,600,178	53,863,132	0	466,803,202	106,710,176	360,093,026	県計 (仙台市除)

15,940,089	9,694,472	26,102,646	76,228,076	0	872,736,573	248,039,513	624,697,060	平成18年度
2.1	▲ 7.1	▲ 6.9	1.2	-	▲ 1.9	▲ 12.1	2.2	増減率(%)

10,632,116	4,855,459	6,100,158	54,653,564	0	482,420,515	126,035,431	356,385,084	平成18年度
▲ 25.1	▲ 22.8	▲ 8.2	▲ 1.4	-	▲ 3.2	▲ 15.3	1.0	増減率(%)

4 目的別歳出の状況

区分	議会費	総務費	民生費	衛生費	労働費	農林水産業費	商工費	土木費
市町村名	1	2	3	4	5	6	7	8
仙台市	1,594,343	36,658,085	97,097,132	27,890,840	1,032,307	1,782,768	19,898,889	74,063,141
石巻市	382,453	6,612,326	14,277,313	7,713,579	114,493	2,160,033	1,336,041	5,439,251
塩竈市	212,910	2,173,224	5,612,480	1,902,380	55,608	397,129	579,508	3,101,266
気仙沼市	274,922	2,285,185	5,354,702	2,611,564	305,886	785,455	1,111,915	1,283,049
白石市	181,547	2,059,664	3,375,816	1,587,470	26,576	458,434	514,804	1,295,337
名取市	252,320	2,363,908	4,766,423	1,443,280	31,172	445,147	348,578	5,221,714
角田市	165,604	2,089,138	2,756,598	969,068	14,994	564,005	405,779	1,085,310
多賀城市	208,045	1,937,227	4,665,689	1,510,379	60,725	110,142	222,177	2,940,142
岩沼市	187,132	1,786,725	3,658,067	1,239,966	54,759	346,015	197,875	1,581,767
登米市	319,379	4,957,300	8,718,502	4,176,119	94,903	2,629,757	543,101	4,099,374
栗原市	397,697	5,050,289	7,132,541	4,010,956	22,858	3,433,779	839,298	3,913,606
東松島市	200,082	2,187,380	3,541,637	1,292,819	18,455	1,192,615	173,366	1,528,016
大崎市	491,688	6,629,595	12,574,149	5,900,031	89,974	2,160,155	1,769,368	5,234,235
市部計	4,868,122	76,790,046	173,531,049	62,248,451	1,922,710	16,465,434	27,940,699	110,786,208
蔵王町	119,880	789,514	962,140	504,619	477	234,914	110,129	387,239
七ヶ宿町	56,091	380,728	259,406	179,601	89	111,392	114,258	383,506
大河原町	101,123	917,722	1,739,490	1,283,809	10,793	151,018	86,136	476,883
村田町	88,145	681,193	910,712	605,659	5,520	225,451	49,575	961,588
柴田町	152,299	1,538,024	2,271,607	1,347,738	10,605	229,878	180,827	994,089
川崎町	102,226	626,925	914,298	410,724	0	281,824	108,458	418,835
丸森町	112,375	1,109,288	1,430,911	676,735	10,581	648,396	175,970	866,014
仙南地域計	732,139	6,043,394	8,488,564	5,008,885	38,065	1,882,873	825,353	4,488,154
亘理町	124,062	1,063,603	2,204,857	759,734	29,917	425,581	185,570	1,406,808
山元町	99,387	783,569	1,179,532	374,541	7,035	495,499	60,984	472,542
松島町	115,107	714,857	1,136,922	421,896	48,861	185,291	153,006	590,213
七ヶ浜町	98,697	928,605	1,113,506	425,349	55,335	126,385	54,654	428,024
利府町	134,862	1,304,868	1,746,084	538,733	37,691	161,091	57,680	1,003,382
大和町	121,084	1,170,377	1,551,574	1,139,238	0	249,383	365,127	1,499,339
大郷町	90,408	711,008	672,106	391,914	0	170,631	28,229	261,543
富谷町	122,678	1,937,612	1,902,918	871,924	13,023	60,231	56,513	855,873
大衡村	83,376	480,761	468,838	310,957	0	101,477	129,324	573,168
仙台地域計	989,661	9,095,260	11,976,337	5,234,286	191,862	1,975,569	1,091,087	7,090,892
色麻町	90,264	482,642	661,509	560,471	30	249,388	183,398	435,790
加美町	128,661	1,825,850	2,274,947	1,012,639	3,894	622,116	240,463	985,487
涌谷町	96,812	802,440	1,460,275	685,490	7,573	264,562	133,716	451,871
美里町	101,685	1,078,210	1,840,455	801,492	26,807	865,709	102,262	1,519,127
大崎地域計	417,422	4,189,142	6,237,186	3,060,092	38,304	2,001,775	659,839	3,392,275
女川町	95,922	1,622,413	1,070,342	934,778	0	616,374	181,212	578,404
石巻地域計	95,922	1,622,413	1,070,342	934,778	0	616,374	181,212	578,404
本吉町	75,358	613,236	752,489	435,861	0	534,705	71,277	241,728
南三陸町	126,092	1,321,664	1,441,701	1,324,390	9,228	550,093	228,092	356,280
本吉地域計	201,450	1,934,900	2,194,190	1,760,251	9,228	1,084,798	299,369	598,008
町村計	2,436,594	22,885,109	29,966,619	15,998,292	277,459	7,561,389	3,056,860	16,147,733
県計 (仙台市含)	7,304,716	99,675,155	203,497,668	78,246,743	2,200,169	24,026,823	30,997,559	126,933,941
県計 (仙台市除)	5,710,373	63,017,070	106,400,536	50,355,903	1,167,862	22,244,055	11,098,670	52,870,800

県計対前年度比較(仙台市含)

平成18年度	7,199,995	102,555,040	192,680,913	79,824,518	1,715,513	30,436,584	32,268,029	138,691,661
増減率(%)	1.5	▲ 2.8	5.6	▲ 2.0	28.3	▲ 21.1	▲ 3.9	▲ 8.5

県計対前年度比較(仙台市除)

平成18年度	5,595,038	66,833,515	101,224,492	52,523,482	1,249,079	28,522,085	10,616,288	57,396,210
増減率(%)	2.1	▲ 5.7	5.1	▲ 4.1	▲ 6.5	▲ 22.0	4.5	▲ 7.9

(単位:千円)

消 防 費 9	教 育 費 10	災 害 復 旧 費 11	公 債 費 12	諸 支 出 金 13	前 年 度 繰 上 充 用 金 14	歳 出 合 計	区 分
							市 町 村 名
12,012,089	40,817,662	0	66,668,593	10,176,730	0	389,692,579	仙 台 市
2,774,212	7,191,530	165,637	8,478,073	15,268	0	56,660,209	石 巻 市
647,969	1,693,842	0	2,249,037	50,692	0	18,676,045	塩 竈 市
1,108,175	2,156,897	129,887	2,852,973	16,337	0	20,276,947	気 仙 沼 市
415,943	1,472,249	439,973	1,870,632	0	0	13,698,445	白 石 市
849,545	2,742,789	1,296	2,627,009	19,348	0	21,112,529	名 取 市
400,008	1,088,669	264,078	1,311,388	0	0	11,114,639	角 田 市
671,621	2,913,039	0	2,196,787	0	0	17,435,973	多 賀 城 市
993,847	1,755,642	0	1,255,749	26,264	0	13,083,808	岩 沼 市
3,227,569	5,303,410	601,476	5,889,765	0	0	40,560,655	登 米 市
2,553,694	4,214,385	375,734	7,239,260	0	0	39,184,097	栗 原 市
906,900	2,447,672	0	1,769,275	0	0	15,258,217	東 松 島 市
2,065,862	6,881,315	190,090	7,102,605	52,907	0	51,141,974	大 崎 市
28,627,434	80,679,101	2,168,171	111,511,146	10,357,546	0	707,896,117	市 部 計
199,517	673,045	62,995	741,676	0	0	4,786,145	蔵 王 町
65,100	194,300	6,564	350,729	0	0	2,101,764	七ヶ宿町
277,198	1,012,731	8,333	686,381	0	0	6,751,617	大 河 原 町
197,114	462,152	116,467	790,549	0	0	5,094,125	村 田 町
390,786	1,069,800	61,668	1,748,144	0	0	9,995,465	柴 田 町
184,577	482,096	130,070	568,677	0	0	4,228,710	川 崎 町
263,931	572,022	560,762	991,307	0	0	7,418,292	丸 森 町
1,578,223	4,466,146	946,859	5,877,463	0	0	40,376,118	仙南地域計
508,006	1,119,661	12,705	948,001	0	0	8,788,505	亘 理 町
267,293	457,285	202,193	742,480	400	0	5,142,740	山 元 町
285,514	922,068	168,057	804,424	0	0	5,546,216	松 島 町
393,585	697,104	15,979	717,497	0	0	5,054,720	七ヶ浜町
383,525	1,245,602	0	1,358,661	0	0	7,972,179	利 府 町
344,938	1,193,029	0	1,113,582	67,452	0	8,815,123	大 和 町
161,263	954,905	0	488,142	0	0	3,930,149	大 郷 町
457,058	1,384,592	40,266	719,886	0	0	8,422,574	富 谷 町
138,736	705,616	31,402	392,760	0	0	3,416,415	大 衡 村
2,939,918	8,679,862	470,602	7,285,433	67,852	0	57,088,621	仙台地域計
111,755	350,997	4,774	493,672	0	0	3,624,690	色 麻 町
446,661	1,794,406	60,016	2,878,498	0	0	12,273,638	加 美 町
255,174	771,681	0	1,103,186	0	0	6,032,780	涌 谷 町
368,016	1,494,795	0	1,234,485	0	0	9,433,043	美 里 町
1,181,606	4,411,879	64,790	5,709,841	0	0	31,364,151	大崎地域計
726,942	846,933	2,205	282,246	0	0	6,957,771	女 川 町
726,942	846,933	2,205	282,246	0	0	6,957,771	石巻地域計
297,365	755,063	3,360	633,575	0	0	4,414,017	本 吉 町
517,388	1,431,534	57,418	1,035,106	0	0	8,398,986	南 三 陸 町
814,753	2,186,597	60,778	1,668,681	0	0	12,813,003	本吉地域計
7,241,442	20,591,417	1,545,234	20,823,664	67,852	0	148,599,664	町 村 計
35,868,876	101,270,518	3,713,405	132,334,810	10,425,398	0	856,495,781	県 計 (仙 台 市 含)
23,856,787	60,452,856	3,713,405	65,666,217	248,668	0	466,803,202	県 計 (仙 台 市 除)

33,290,001	112,660,105	6,116,149	126,804,409	8,493,656	0	872,736,573	平成18年度
7.7	▲ 10.1	▲ 39.3	4.4	22.7	—	▲ 1.9	増減率(%)

21,324,173	66,904,796	5,972,840	64,089,440	169,077	0	482,420,515	平成18年度
11.9	▲ 9.6	▲ 37.8	2.5	47.1	—	▲ 3.2	増減率(%)

5 基金等の状況

区分 市町村名	財政調整基金	減債基金	特定目的基金	小計 (1~3)	土地開発基金	その他定額運 用基金現在高	小計 (4~5)	基金合計 A
	現在高 1	現在高 2	現在高 3		現在高 4	5		
仙台市	14,177,477	5,139,287	82,642,056	101,958,820	17,442,895	0	17,442,895	119,401,715
石巻市	2,847,101	69,086	4,816,114	7,732,301	0	337,756	337,756	8,070,057
塩竈市	349,540	653	1,499,616	1,849,809	0	35,238	35,238	1,885,047
気仙沼市	562,210	4,051	336,716	902,977	200,895	55,332	256,227	1,159,204
白石市	1,374,087	884,070	3,453,858	5,712,015	691,422	61,831	753,253	6,465,268
名取市	1,200,920	702,972	1,504,350	3,408,242	1,235,094	13,500	1,248,594	4,656,836
角田市	1,438,094	119,408	682,428	2,239,930	775,000	50,545	825,545	3,065,475
多賀城市	1,458,060	23,489	2,295,916	3,777,465	2,472,390	0	2,472,390	6,249,855
岩沼市	2,170,497	637,834	2,540,200	5,348,531	378,000	1,500	379,500	5,728,031
登米市	3,609,669	1,187,019	2,304,154	7,100,842	931,117	977,692	1,908,809	9,009,651
栗原市	4,335,187	1,129,828	3,049,726	8,514,741	676,670	379,461	1,056,131	9,570,872
東松島市	889,869	414,747	1,297,789	2,602,405	300,000	212,517	512,517	3,114,922
大崎市	1,099,842	633,181	4,799,732	6,532,755	0	180,383	180,383	6,713,138
市部計	35,512,553	10,945,625	111,222,655	157,680,833	25,103,483	2,305,755	27,409,238	185,090,071
蔵王町	388,965	257,583	257,437	903,985	223,151	15,229	238,380	1,142,365
七ヶ宿町	562,467	594,466	450,633	1,607,566	155,000	139,008	294,008	1,901,574
大河原町	562,548	36,897	151,339	750,784	207,407	5,000	212,407	963,191
村田町	205,639	51,659	98,049	355,347	185,228	15,898	201,126	556,473
柴田町	771,346	123,539	59,780	954,665	100,000	8,000	108,000	1,062,665
川崎町	311,262	134,301	655,276	1,100,839	310,188	3,000	313,188	1,414,027
丸森町	639,195	362,185	407,659	1,409,039	431,251	113,013	544,264	1,953,303
仙南地域計	3,441,422	1,560,630	2,080,173	7,082,225	1,612,225	299,148	1,911,373	8,993,598
亘理町	748,424	31,937	1,256,949	2,037,310	293,617	0	293,617	2,330,927
山元町	953,498	435,898	408,526	1,797,922	255,227	0	255,227	2,053,149
松島町	615,786	215,382	190,084	1,021,252	250,510	33,981	284,491	1,305,743
七ヶ浜町	947,000	23,500	279,802	1,250,302	215,500	27,900	243,400	1,493,702
利府町	1,078,285	147,363	525,960	1,751,608	200,000	224,000	424,000	2,175,608
大和町	354,470	27,539	1,343,787	1,725,796	374,622	12,095	386,717	2,112,513
大郷町	375,303	153,393	859,280	1,387,976	165,222	66,134	231,356	1,619,332
富谷町	3,379,182	33,405	2,334,454	5,747,041	702,450	18,644	721,094	6,468,135
大衡村	617,830	369,347	1,230,855	2,218,032	222,995	2,655,686	2,878,681	5,096,713
仙台地域計	9,069,778	1,437,764	8,429,697	18,937,239	2,680,143	3,038,440	5,718,583	24,655,822
色麻町	373,900	36,700	49,670	460,270	130,300	25,918	156,218	616,488
加美町	609,027	68,422	1,997,699	2,675,148	359,455	255,269	614,724	3,289,872
涌谷町	556,555	116,497	63,248	736,300	158,940	8,593	167,533	903,833
美里町	616,412	201,646	1,065,816	1,883,874	380,657	12,655	393,312	2,277,186
大崎計	2,155,894	423,265	3,176,433	5,755,592	1,029,352	302,435	1,331,787	7,087,379
女川町	8,249,564	375,236	2,035,569	10,660,369	296,375	500	296,875	10,957,244
石巻地域計	8,249,564	375,236	2,035,569	10,660,369	296,375	500	296,875	10,957,244
本吉町	365,925	50,124	85,360	501,409	240,254	139,008	379,262	880,671
南三陸町	511,874	19,176	1,333,019	1,864,069	154,337	171,739	326,076	2,190,145
本吉計	877,799	69,300	1,418,379	2,365,478	394,591	310,747	705,338	3,070,816
町村計	23,794,457	3,866,195	17,140,251	44,800,903	6,012,686	3,951,270	9,963,956	54,764,859
県計 (仙台市含)	59,307,010	14,811,820	128,362,906	202,481,736	31,116,169	6,257,025	37,373,194	239,854,930
県計 (仙台市除)	45,129,533	9,672,533	45,720,850	100,522,916	13,673,274	6,257,025	19,930,299	120,453,215

県計対前年度比較(仙台市含)

平成18年度	56,500,268	16,889,661	127,448,904	200,838,833	31,566,680	6,242,446	37,809,126	238,647,959
増減率(%)	5.0	▲ 12.3	0.7	0.8	▲ 1.4	0.2	▲ 1.2	0.5

同上対前年度比較(仙台市除)

平成18年度	42,451,505	9,799,680	44,400,540	96,651,725	14,362,942	6,242,446	20,605,388	117,257,113
増減率(%)	6.3	▲ 1.3	3.0	4.0	▲ 4.8	0.2	▲ 3.3	2.7

※地方債現在高は、特定資金公共事業債を含まない。

(単位:千円)

地方債現在高	うち臨時財政対策債 現在高	債務負担行為 翌年度以降 支出予定額	将来にわたる 財政負担
702,397,089	88,659,502	112,796,402	815,193,491
74,175,942	15,506,358	7,059,937	81,235,879
22,745,571	4,586,642	1,491,672	24,237,243
24,336,214	5,646,272	2,396,406	26,732,620
13,522,966	2,867,829	2,163,458	15,686,424
25,422,477	5,014,291	1,763,162	27,185,639
11,054,389	2,673,140	2,789,344	13,843,733
20,405,612	4,392,806	2,423,578	22,829,190
10,287,763	3,162,987	1,235,193	11,522,956
49,933,841	11,414,017	3,044,071	52,977,912
49,139,569	11,222,963	9,086,607	58,226,176
16,608,935	3,780,246	1,269,827	17,878,762
65,142,367	13,338,483	6,058,834	71,201,201
1,085,172,735	172,265,536	153,578,491	1,238,751,226
6,799,077	1,564,246	110,114	6,909,191
2,275,002	722,502	147,831	2,422,833
5,371,613	2,010,559	245,774	5,617,387
8,648,310	1,465,187	114,826	8,763,136
13,659,919	3,057,693	1,260,394	14,920,313
3,640,383	744,980	75,836	3,716,219
8,442,079	1,876,508	480,819	8,922,898
48,836,383	11,441,675	2,435,594	51,271,977
9,533,506	2,748,973	466,551	10,000,057
7,193,130	1,727,890	860,698	8,053,828
6,743,393	1,692,596	464,704	7,208,097
4,851,144	1,934,844	275,843	5,126,987
13,950,911	2,553,473	502,995	14,453,906
8,073,086	2,182,046	966,204	9,039,290
4,468,130	1,298,412	415,720	4,883,850
4,616,948	0	609,626	5,226,574
3,225,252	944,100	744,227	3,969,479
62,655,500	15,082,334	5,306,568	67,962,068
3,492,573	1,199,398	359,324	3,851,897
21,903,467	4,014,525	707,349	22,610,816
7,093,356	1,781,326	137,471	7,230,827
12,615,319	2,890,939	1,813,639	14,428,958
45,104,715	9,886,188	3,017,783	48,122,498
3,413,776	1,289,702	74,565	3,488,341
3,413,776	1,289,702	74,565	3,488,341
5,833,201	1,419,120	525,301	6,358,502
11,287,825	2,466,164	412,449	11,700,274
17,121,026	3,885,284	937,750	18,058,776
177,131,400	41,585,183	11,772,260	188,903,660
1,262,304,135	213,850,719	165,350,751	1,427,654,886
559,907,046	125,191,217	52,554,349	612,461,395

1,281,880,658	195,760,596	140,764,644	1,422,645,302
▲ 1.5	9.2	17.5	0.4

571,143,646	114,362,990	58,554,295	629,697,941
▲ 2.0	9.5	▲ 10.2	▲ 2.7

標準財政規模 (臨時財政対策債発 行可能額を含む)	うち臨時財政対策債 発行可能額	うち臨時財政対策債 発行可能額を除く 標準財政規模	区分
228,309,002	10,441,494	217,867,508	仙台市
39,517,890	1,805,372	37,712,518	石巻市
11,932,662	521,964	11,410,698	塩竈市
14,753,546	641,651	14,111,895	気仙沼市
9,369,854	357,891	9,011,963	白石市
13,994,885	596,510	13,398,375	名取市
7,685,059	305,989	7,379,070	角田市
11,584,508	556,855	11,027,653	多賀城市
8,942,445	394,803	8,547,642	岩沼市
26,789,550	1,337,047	25,452,503	登米市
27,646,819	1,318,500	26,328,319	栗原市
9,290,965	456,849	8,834,116	東松島市
34,485,595	1,601,595	32,884,000	大崎市
444,302,780	20,336,520	423,966,260	市部計
3,685,076	183,584	3,501,492	蔵王町
1,491,266	82,840	1,408,426	七ヶ宿町
4,843,203	239,584	4,603,619	大河原町
3,587,661	171,158	3,416,503	村田町
7,618,850	357,193	7,261,657	柴田町
3,316,414	178,114	3,138,300	川崎町
4,983,831	213,840	4,769,991	丸森町
29,526,301	1,426,313	28,099,988	仙南地域計
6,578,896	320,947	6,257,949	亘理町
3,965,881	203,062	3,762,819	山元町
3,731,366	193,948	3,537,418	松島町
3,940,585	229,350	3,711,235	七ヶ浜町
5,937,899	308,862	5,629,037	利府町
5,964,001	254,834	5,709,167	大和町
2,735,708	151,932	2,583,776	大郷町
7,180,397	385,729	6,794,668	富谷町
2,192,405	115,142	2,077,263	大衡村
42,227,138	2,163,806	40,063,332	仙台地域計
2,724,378	146,672	2,577,706	色麻町
9,302,137	466,085	8,836,052	加美町
4,809,376	207,607	4,601,769	涌谷町
6,449,818	338,527	6,111,291	美里町
23,285,709	1,158,891	22,126,818	大崎計
5,169,096	157,239	5,011,857	女川町
5,169,096	157,239	5,011,857	石巻地域計
3,185,901	168,042	3,017,859	本吉町
5,113,563	287,339	4,826,224	南三陸町
8,299,464	455,381	7,844,083	本吉計
108,507,708	5,361,630	103,146,078	町村計
552,810,488	25,698,150	527,112,338	県計 (仙台市含)
324,501,486	15,256,656	309,244,830	県計 (仙台市除)

557,034,039	28,322,400	528,711,639	平成18年度
▲ 0.8	▲ 9.3	▲ 0.3	増減率(%)

327,492,945	16,815,271	310,677,674	平成18年度
▲ 0.9	▲ 9.3	▲ 0.5	増減率(%)

IV 主な財政指標

1 決算状況分析主要指標一覧

区分 市町村名	標準財政規模 (臨時財政対策債 発行可能額含む) (千円)	財政力 指数	実質収支 比率	経常一般 財源比率	経常収支 比率	うち 人件費	うち 扶助費	うち 公債費	うち 補助費等	うち 物件費	うち 繰出金	経常収支 比率 (減収補てん 債特例分、臨 時財政対策 債含まず)	うち 人件費	うち 扶助費	うち 公債費
仙台市	228,309,002	0.83	0.3	94.4	97.4	26.9	9.4	27.1	9.1	15.4	6.1	103.5	28.6	10.0	28.8
石巻市	39,517,890	0.51	1.3	95.1	98.4	29.0	7.0	20.6	15.7	10.5	14.5	103.1	30.4	7.4	21.6
塩竈市	11,932,662	0.54	4.6	94.1	91.2	24.4	7.8	18.3	9.4	9.5	20.8	95.4	25.6	8.2	19.1
気仙沼市	14,753,546	0.46	2.8	95.0	97.7	33.4	5.7	19.3	17.7	7.8	13.2	102.2	34.9	6.0	20.2
白石市	9,369,854	0.46	5.6	97.0	95.1	27.1	5.9	19.3	18.5	13.8	9.4	98.9	28.2	6.1	20.1
名取市	13,994,885	0.71	3.1	96.6	92.1	31.4	6.5	18.5	16.5	11.4	7.3	96.2	32.8	6.8	19.3
角田市	7,685,059	0.52	3.9	93.2	95.1	31.0	5.9	17.1	13.3	9.5	16.6	99.1	32.4	6.1	17.8
多賀城市	11,584,508	0.71	1.5	95.0	99.5	29.4	7.0	18.2	14.5	12.2	16.8	104.6	30.9	7.4	19.2
岩沼市	8,942,445	0.79	5.9	95.5	92.7	32.6	6.5	13.7	11.3	13.7	13.1	97.0	34.1	6.8	14.3
登米市	26,789,550	0.38	2.2	94.9	93.2	37.0	4.6	21.3	3.7	13.6	11.7	98.1	38.9	4.9	22.4
栗原市	27,646,819	0.34	2.6	95.6	89.4	32.6	4.1	24.0	4.7	9.9	11.9	93.9	34.3	4.3	25.2
東松島市	9,290,965	0.45	2.9	96.8	83.5	26.6	6.1	17.3	13.1	6.4	12.0	87.7	28.0	6.4	18.1
大崎市	34,485,595	0.51	1.6	94.9	94.7	26.2	6.3	20.2	16.7	10.1	13.8	99.4	27.4	6.6	21.2
市部計(1)	444,302,780	0.67	1.4	94.8	95.8	28.5	7.8	23.7	10.7	13.1	9.6	101.1	30.1	8.2	25.0
市部計(2)	34,177,137	0.55	2.9	95.2	93.8	29.8	6.4	19.6	12.6	11.1	12.9	98.4	31.3	6.7	20.6
蔵王町	3,685,076	0.54	4.9	97.5	90.7	29.6	2.6	19.2	13.5	9.8	13.6	95.3	31.1	2.8	20.2
七ヶ宿町	1,491,266	0.42	3.6	94.6	89.8	31.1	1.5	22.7	10.1	14.5	7.7	95.0	32.9	1.6	24.1
大河原町	4,843,203	0.58	5.1	95.5	93.5	31.5	4.2	13.0	20.7	10.3	12.8	98.4	33.2	4.4	13.7
村田町	3,587,661	0.46	3.4	92.9	89.5	32.0	2.9	20.7	14.0	8.1	11.7	94.1	33.6	3.0	21.7
柴田町	7,618,850	0.61	0.8	97.1	90.2	26.0	3.1	21.8	17.3	7.9	13.8	94.6	27.3	3.3	22.9
川崎町	3,316,414	0.34	6.8	92.5	91.7	27.3	3.2	17.7	13.1	14.6	14.0	94.7	28.2	3.3	18.3
丸森町	4,983,831	0.32	5.4	95.6	91.2	27.3	4.4	18.7	14.3	10.1	13.7	95.3	28.6	4.6	19.5
仙南地域計(1)	29,526,301	0.49	3.9	95.5	91.1	28.7	3.3	19.0	15.6	10.0	13.1	95.4	30.1	3.5	19.9
仙南地域計(2)	4,218,043	0.47	4.3	95.1	90.9	29.3	3.1	19.1	14.7	10.8	12.5	95.3	30.7	3.3	20.1
亘理町	6,578,896	0.59	4.1	94.6	90.2	29.1	5.5	13.8	15.0	10.0	16.4	94.9	30.6	5.8	14.6
山元町	3,965,881	0.43	7.2	92.5	92.5	30.8	4.0	18.2	12.8	7.4	18.3	97.6	32.5	4.3	19.3
松島町	3,731,366	0.51	3.3	94.6	88.8	30.0	3.3	19.9	10.2	6.3	18.6	93.7	31.7	3.4	21.0
七ヶ浜町	3,940,585	0.53	4.7	94.7	94.7	28.2	3.4	17.7	13.5	16.9	14.5	100.6	29.9	3.6	18.8
利府町	5,937,899	0.83	3.7	95.5	92.9	25.6	4.1	22.7	11.6	16.4	8.8	97.9	27.0	4.3	24.0
大和町	5,964,001	0.63	5.0	98.2	89.3	22.9	2.3	17.6	16.5	15.0	12.2	93.2	23.9	2.4	18.3
大郷町	2,735,708	0.44	5.5	93.8	92.3	30.8	4.2	16.5	14.3	10.7	13.9	97.7	32.7	4.4	17.5
富谷町	7,180,397	0.89	4.7	94.7	79.2	24.2	4.0	10.6	10.8	18.3	7.0	79.2	24.2	4.0	10.6
大衡村	2,192,405	0.63	9.3	101.2	86.1	27.3	1.8	15.5	14.4	19.1	5.9	90.5	28.8	1.9	16.3
仙台地域計(1)	42,227,138	0.64	4.9	95.3	89.1	27.1	3.8	16.7	13.2	13.6	12.6	93.0	28.3	3.9	17.4
仙台地域計(2)	4,691,904	0.61	5.3	95.5	89.6	27.7	3.6	16.9	13.2	13.3	12.8	93.9	29.0	3.8	17.8
色麻町	2,724,378	0.32	6.2	98.2	85.3	28.6	2.5	16.7	15.5	10.2	9.3	89.9	30.2	2.7	17.6
加美町	9,302,137	0.34	3.2	94.1	99.7	28.1	3.1	30.6	12.8	12.6	11.2	105.0	29.6	3.3	32.2
涌谷町	4,809,376	0.37	1.8	94.0	97.4	28.9	4.8	22.9	16.1	8.7	14.1	101.9	30.2	5.0	24.0
美里町	6,449,818	0.45	2.1	94.3	92.0	31.4	3.9	18.3	10.8	9.3	16.2	97.2	33.1	4.1	19.3
大崎地域計(1)	23,285,709	0.38	2.9	94.6	95.3	29.2	3.6	23.9	13.3	10.6	12.9	100.4	30.8	3.8	25.2
大崎地域計(2)	5,821,427	0.37	3.3	95.2	93.6	29.3	3.6	22.1	13.8	10.2	12.7	98.5	30.8	3.8	23.3
女川町	5,169,096	1.71	3.7	99.3	61.4	21.4	2.2	5.0	12.6	12.1	6.5	63.2	22.0	2.2	5.2
石巻地域計(1)	5,169,096	1.71	3.7	99.3	61.4	21.4	2.2	5.0	12.6	12.1	6.5	63.2	22.0	2.2	5.2
石巻地域計(2)	5,169,096	1.71	3.7	99.3	61.4	21.4	2.2	5.0	12.6	12.1	6.5	63.2	22.0	2.2	5.2
本吉町	3,185,901	0.28	2.2	96.1	92.8	33.2	1.9	19.2	15.3	12.4	8.4	97.9	35.0	2.1	20.2
南三陸町	5,113,563	0.31	3.5	94.8	91.9	32.8	2.5	19.6	14.9	10.2	11.4	97.3	34.7	2.6	20.8
本吉地域計(1)	8,299,464	0.30	3.0	95.3	92.2	32.9	2.3	19.5	15.0	11.0	10.2	97.6	34.8	2.4	20.6
本吉地域計(2)	4,149,732	0.30	2.9	95.5	92.4	33.0	2.2	19.4	15.1	11.3	9.9	97.6	34.9	2.4	20.5
町村計(1)	108,507,708	0.54	4.0	95.4	89.9	28.2	3.4	18.5	14.0	11.7	12.3	94.1	29.5	3.6	19.4
町村計(2)	4,717,726	0.54	4.4	95.5	89.7	28.6	3.3	18.2	13.9	11.8	12.2	94.1	30.0	3.4	19.1
県計(1) (仙台市含)	552,810,488	0.65	1.9	94.9	94.6	28.5	6.9	22.6	11.4	12.8	10.1	99.7	30.0	7.3	23.9
県計(2) (仙台市含)	15,355,847	0.55	3.8	95.4	91.2	29.0	4.4	18.7	13.5	11.5	12.4	95.7	30.5	4.6	19.7
県計(1) (仙台市除)	324,501,486	0.52	3.1	95.3	92.7	29.6	5.1	19.5	13.0	11.1	13.0	97.1	31.0	5.4	20.4
県計(2) (仙台市除)	9,271,471	0.54	3.9	95.4	91.0	29.1	4.3	18.5	13.6	11.4	12.6	95.4	30.5	4.5	19.4

同上対前年度比較(仙台市含)

平成18年度(1)	557,034,039	0.63	1.7	101.0	92.3	28.7	6.5	21.6	11.3	12.7	9.2	97.6	30.3	6.8	22.8
平成18年度(2)	15,473,168	0.54	3.6	100.9	90.3	29.9	4.2	18.2	13.7	11.4	11.4	95.4	31.5	4.4	19.2

同上対前年度比較(仙台市除)

平成18年度(1)	327,492,945	0.50	2.8	100.6	91.6	30.4	4.9	18.8	13.0	11.0	11.9	96.7	32.0	5.2	19.9
平成18年度(2)	9,356,941	0.53	3.7	100.9	90.2	30.0	4.0	18.0	13.8	11.3	11.6	95.3	31.6	4.3	19.0

(注) ・(1)は加重平均値、(2)は単純平均値。単純な合計数値になっている。

・標準財政規模の加重平均は、単純な合計数値となっている。

・臨時財政対策債発行可能額を除いた標準財政規模については、前頁を参照ください。

(単位:%)

うち補助費等	うち物件費	うち繰出金	一般財源比率	義務的経費比率	単独事業費比率	一般財源義務的経費充当比率	一般財源經常的経費充当比率	普通建設事業費に占める割合			実質公債比率	地方債許可比率	公債費比率	公債費比率 (公債費に準ずる債務行為を含む)	公債費負担比率	公債費負担比率 (任意の繰上償還を除く)
								一般財源	国・県支出金	地方債						
9.6	16.4	6.4	58.7	47.6	10.1	54.2	81.4	31.9	12.9	38.3	13.6	17.4	22.4	22.8	23.2	23.2
16.4	11.0	15.2	70.3	50.9	4.2	51.5	80.3	37.5	18.8	41.2	14.6	10.5	15.2	15.7	18.6	18.6
9.8	9.9	21.8	63.8	49.0	4.4	45.4	70.4	22.2	20.0	57.4	9.1	10.5	12.3	12.4	15.9	15.9
18.6	8.1	13.8	72.3	51.1	2.4	52.4	79.2	41.0	32.1	21.0	15.2	8.9	14.9	16.2	17.2	17.2
19.2	14.4	9.7	68.0	44.4	6.8	43.7	73.8	65.0	13.2	20.5	10.4	8.0	14.2	14.3	16.0	16.0
17.3	11.9	7.6	67.7	46.4	4.5	49.3	78.2	29.5	19.8	42.1	10.6	9.5	14.2	15.3	16.1	16.1
13.8	9.9	17.3	67.4	44.7	6.7	44.6	73.6	44.2	10.2	42.9	12.5	8.5	13.1	14.6	13.9	13.9
15.3	12.9	17.7	67.5	48.2	3.8	50.2	78.4	17.7	27.5	44.7	12.4	11.2	13.9	14.0	16.4	16.4
11.8	14.3	13.8	68.0	46.3	9.5	45.9	72.6	18.3	14.4	45.4	8.5	7.8	9.8	10.1	11.9	11.9
3.8	14.4	12.4	64.7	49.6	10.6	57.6	78.9	16.3	20.8	58.8	14.7	9.7	13.5	13.9	19.5	19.2
4.9	10.4	12.5	69.7	49.9	9.0	56.2	74.7	37.5	22.3	33.5	17.7	12.4	16.9	18.8	22.8	21.4
13.8	6.7	12.6	60.9	41.2	6.3	45.9	74.8	22.1	42.4	34.2	14.8	9.9	12.7	12.8	15.9	15.3
17.5	10.6	14.5	67.3	45.6	6.7	48.3	79.8	19.0	23.6	54.9	17.1	10.6	14.6	16.1	18.3	18.3
11.3	13.9	10.1	62.7	47.8	8.4	52.6	79.5	30.0	16.8	40.9	14.1	13.8	18.5	19.1	20.7	20.6
13.2	11.6	13.5	66.6	47.3	6.5	49.6	76.6	30.9	21.4	41.1	13.2	10.4	14.4	15.2	17.4	17.2
14.2	10.3	14.3	75.0	47.3	4.1	47.5	74.2	46.7	20.1	30.4	16.4	12.6	15.8	15.9	17.4	17.4
10.7	15.4	8.2	71.8	42.4	12.5	45.8	70.2	50.1	10.5	35.2	14.4	7.2	7.6	7.7	18.7	18.7
21.8	10.8	13.5	70.8	44.9	2.2	42.7	80.5	32.8	17.7	38.3	10.4	8.2	8.9	9.0	11.3	11.3
14.7	8.5	12.3	66.3	44.8	12.5	46.9	75.3	46.1	9.2	43.1	20.9	11.5	15.8	16.0	17.4	17.4
18.1	8.3	14.5	78.3	48.1	3.9	46.9	76.4	77.4	5.6	9.1	17.5	11.9	17.8	20.7	19.9	19.9
13.5	15.1	14.5	72.5	42.7	4.5	44.0	73.9	39.9	17.1	21.5	13.0	7.7	9.6	9.6	15.5	15.5
14.9	10.6	14.3	65.0	39.9	9.9	41.6	69.5	47.1	11.3	32.1	15.3	5.3	9.8	10.3	15.4	15.2
16.4	10.5	13.7	71.7	44.7	6.3	44.9	74.8	49.0	11.9	31.5	15.6	9.5	13.1	14.0	16.5	16.5
15.4	11.3	13.1	71.4	44.3	7.1	45.1	74.3	48.6	13.1	30.0	15.4	9.2	12.2	12.7	16.5	16.5
15.7	10.5	17.3	72.8	44.1	7.8	44.4	73.9	41.4	9.0	37.5	12.2	7.1	9.5	9.7	12.8	12.5
13.5	7.8	19.3	69.7	46.1	3.6	47.2	68.6	44.4	16.6	16.2	15.9	9.2	13.2	13.4	16.4	15.8
10.8	6.6	19.6	66.3	42.0	4.0	45.7	72.4	25.3	24.2	34.9	14.8	11.2	14.6	14.7	17.1	17.1
14.3	17.9	15.4	75.6	46.8	4.5	44.1	74.5	88.4	8.3	3.3	10.9	8.0	13.2	13.3	15.5	15.5
12.2	17.3	9.2	70.9	47.5	5.3	49.6	81.6	37.7	26.0	23.2	12.3	9.9	16.8	18.1	21.1	21.1
17.2	15.6	12.8	68.2	35.6	10.3	35.6	71.1	48.5	13.5	20.9	15.2	7.8	12.3	12.3	14.4	14.3
15.2	11.3	14.7	67.0	41.3	5.9	43.9	73.4	19.5	26.7	22.3	13.8	7.3	11.9	11.9	14.0	14.0
10.8	18.3	7.0	78.9	39.5	5.7	36.1	68.7	82.0	12.5	0.0	2.3	2.0	5.6	5.6	9.9	9.9
15.2	20.0	6.2	65.3	35.7	12.6	34.7	65.4	60.7	22.2	14.5	14.6	7.9	9.8	9.8	12.0	12.0
13.8	14.2	13.2	71.2	42.1	6.6	42.2	72.6	47.0	17.7	21.4	11.5	7.4	11.6	11.8	14.7	14.6
13.9	13.9	13.5	70.5	42.1	6.6	42.4	72.2	49.8	17.7	19.2	12.4	7.8	11.9	12.1	14.8	14.7
16.4	10.7	9.8	73.4	42.6	5.5	41.9	74.8	66.8	12.0	21.2	15.2	8.7	11.4	11.4	14.5	14.5
13.5	13.3	11.8	72.7	51.5	4.6	55.6	83.4	24.3	16.8	57.2	19.6	13.1	19.7	20.6	27.2	27.2
16.8	9.1	14.7	76.2	51.7	2.3	50.9	80.6	47.3	20.9	31.9	15.8	10.6	18.6	18.6	20.5	20.5
11.4	9.9	17.1	68.2	42.4	8.6	47.0	73.4	27.8	16.0	51.9	16.5	9.5	13.5	15.7	16.0	15.8
14.0	11.2	13.6	72.1	47.8	5.5	50.5	78.9	30.8	16.2	50.1	17.4	11.0	16.7	17.7	21.1	21.1
14.5	10.8	13.4	72.6	47.1	5.3	48.9	78.1	41.6	16.4	40.6	16.8	10.5	15.8	16.6	19.6	19.5
12.9	12.5	6.7	71.9	25.2	10.3	25.7	58.0	60.1	29.8	9.8	3.9	1.3	1.6	1.8	4.5	4.5
12.9	12.5	6.7	71.9	25.2	10.3	25.7	58.0	60.1	29.8	9.8	3.9	1.3	1.6	1.8	4.5	4.5
12.9	12.5	6.7	71.9	25.2	10.3	25.7	58.0	60.1	29.8	9.8	3.9	1.3	1.6	1.8	4.5	4.5
16.1	13.1	8.9	70.7	46.1	6.1	50.4	79.2	36.3	30.5	29.1	15.4	9.4	13.4	15.3	17.3	17.3
15.7	10.8	12.0	60.7	38.2	9.6	47.6	79.1	16.5	45.9	37.3	12.4	8.5	13.4	14.7	16.9	16.9
15.9	11.7	10.8	64.1	41.0	8.4	48.6	79.1	22.3	41.4	34.9	13.5	8.9	13.4	14.9	17.1	17.1
15.9	12.0	10.5	65.7	42.2	7.9	49.0	79.2	26.4	38.2	33.2	13.9	9.0	13.4	15.0	17.1	17.1
14.7	12.3	12.9	71.0	43.1	6.6	44.4	74.3	42.3	20.6	29.5	13.5	8.5	12.7	13.4	16.3	16.2
14.6	12.3	12.8	70.8	42.9	6.8	44.2	73.8	46.4	18.4	27.0	13.9	8.5	12.3	12.9	15.9	15.8
12.0	13.5	10.7	64.2	47.0	8.1	51.0	78.5	31.8	17.3	39.3	13.8	12.8	17.4	18.0	19.9	19.8
14.1	12.1	13.0	69.3	44.5	6.7	46.1	74.8	40.8	19.5	32.1	13.6	9.2	13.1	13.7	16.4	16.3
13.6	11.6	13.6	68.7	46.5	6.5	48.6	76.3	31.8	22.0	40.3	14.0	9.6	13.8	14.6	17.4	17.2
14.2	11.9	13.2	69.6	44.4	6.6	45.9	74.7	41.1	19.6	31.9	13.6	9.0	12.8	13.4	16.2	16.1

12.0	13.4	9.8	64.0	44.7	9.5	49.9	77.5	30.9	15.4	41.7	16.6	13.0	17.3	18.0	18.9	18.9
14.4	12.1	12.0	67.5	42.6	7.5	45.9	74.4	38.1	19.2	33.0	15.3	9.3	13.5	14.1	15.8	15.8

13.7	11.6	12.6	67.3	44.3	6.6	48.0	75.7	29.8	20.5	40.1	15.8	9.6	14.1	14.9	16.5	16.5
14.6	11.9	12.2	67.7	42.5	7.3	45.7	74.2	38.3	19.4	32.7	15.2	9.0	13.3	13.9	15.6	15.6

(単位:%)

区分 市町村名	積立金現在高比率								地方債現在高比率		将来に わたる 財政負担	将来に わたる 実質的な 財政負担
	対 標準財政 規模	うち 財政調整 基金	うち 減債基金	うち その他 特目基金	対 歳出総額	うち財政 調整基金	うち減債 基金	うち その他 特目基金	対 標準財政 規模	対 狭義の 一般財源		
仙台市	44.7	6.2	2.3	37.9	26.2	3.6	1.3	21.2	307.7	304.1	357.1	312.4
石巻市	19.6	7.2	0.2	12.8	13.6	5.0	0.1	8.5	187.7	184.6	205.6	186.0
塩竈市	15.5	2.9	0.0	13.1	9.9	1.9	0.0	8.0	190.6	185.4	203.1	187.6
気仙沼市	6.1	3.8	0.0	2.4	4.5	2.8	0.0	1.7	165.0	162.4	181.2	175.1
白石市	61.0	14.7	9.4	38.3	41.7	10.0	6.5	25.2	144.3	139.6	167.4	106.5
名取市	24.4	8.6	5.0	11.2	16.1	5.7	3.3	7.1	181.7	173.6	194.3	169.9
角田市	29.1	18.7	1.6	9.2	20.2	12.9	1.1	6.1	143.8	143.0	180.1	151.0
多賀城市	32.6	12.6	0.2	20.8	21.7	8.4	0.1	13.2	176.1	170.7	197.1	164.5
岩沼市	59.8	24.3	7.1	29.7	40.9	16.6	4.9	19.4	115.0	110.6	128.9	69.0
登米市	26.5	13.5	4.4	9.1	17.5	8.9	2.9	5.7	186.4	187.2	197.8	171.2
栗原市	30.8	15.7	4.1	11.6	21.7	11.1	2.9	7.8	177.7	176.7	210.6	179.8
東松島市	28.0	9.6	4.5	14.7	17.1	5.8	2.7	8.5	178.8	175.6	192.4	164.4
大崎市	18.9	3.2	1.8	14.6	12.8	2.2	1.2	9.4	188.9	187.2	206.5	187.5
市部計(1)	35.5	8.0	2.5	25.0	22.3	5.0	1.5	15.7	244.2	240.9	278.8	243.3
市部計(2)	30.5	10.8	3.1	17.3	20.3	7.3	2.1	10.9	180.3	177.0	201.7	171.1
蔵王町	24.5	10.6	7.0	7.4	18.9	8.1	5.4	5.4	184.5	182.0	187.5	163.0
七ヶ宿町	107.8	37.7	39.9	32.0	76.5	26.8	28.3	21.4	152.6	147.0	162.5	54.7
大河原町	15.5	11.6	0.8	3.3	11.1	8.3	0.5	2.2	110.9	108.4	116.0	100.5
村田町	9.9	5.7	1.4	2.9	7.0	4.0	1.0	1.9	241.1	249.7	244.3	234.4
柴田町	12.5	10.1	1.6	0.8	9.6	7.7	1.2	0.6	179.3	173.1	195.8	183.3
川崎町	33.2	9.4	4.0	20.9	26.0	7.4	3.2	15.5	109.8	112.3	112.1	78.9
丸森町	28.3	12.8	7.3	8.5	19.0	8.6	4.9	5.5	169.4	167.9	179.0	150.8
仙南地域計(1)	24.0	11.7	5.3	7.0	17.5	8.5	3.9	5.2	165.4	163.5	173.6	149.7
仙南地域計(2)	33.1	14.0	8.9	10.8	24.0	10.1	6.4	7.5	163.9	162.9	171.0	137.9
亘理町	31.0	11.4	0.5	20.1	23.2	8.5	0.4	14.3	144.9	144.5	152.0	121.0
山元町	45.3	24.0	11.0	10.9	35.0	18.5	8.5	7.9	181.4	189.4	203.1	157.7
松島町	27.4	16.5	5.8	5.4	18.4	11.1	3.9	3.4	180.7	179.3	193.2	165.8
七ヶ浜町	31.7	24.0	0.6	7.5	24.7	18.7	0.5	5.5	123.1	122.4	130.1	98.4
利府町	29.5	18.2	2.5	9.3	22.0	13.5	1.8	6.6	234.9	240.3	243.4	213.9
大和町	28.9	5.9	0.5	23.5	19.6	4.0	0.3	15.2	135.4	129.9	151.6	122.6
大郷町	50.7	13.7	5.6	33.3	35.3	9.5	3.9	21.9	163.3	163.1	178.5	127.8
富谷町	80.0	47.1	0.5	34.4	68.2	40.1	0.4	27.7	64.3	66.8	72.8	-7.2
大衡村	101.2	28.2	16.8	59.3	64.9	18.1	10.8	36.0	147.1	136.2	181.1	79.9
仙台地域計(1)	44.8	21.5	3.4	20.0	33.2	15.9	2.5	14.8	148.4	148.6	160.9	116.1
仙台地域計(2)	47.3	21.0	4.9	22.6	34.6	15.8	3.4	15.4	152.8	152.4	167.3	120.0
色麻町	16.9	13.7	1.3	1.9	12.7	10.3	1.0	1.4	128.2	124.6	141.4	124.5
加美町	28.8	6.5	0.7	22.6	21.8	5.0	0.6	16.3	235.5	239.5	243.1	214.3
涌谷町	15.3	11.6	2.4	1.4	12.2	9.2	1.9	1.0	147.5	152.2	150.3	135.0
美里町	29.2	9.6	3.1	17.4	20.0	6.5	2.1	11.3	195.6	193.2	223.7	194.5
大崎地域計(1)	24.7	9.3	1.8	13.6	18.4	6.9	1.3	10.1	193.7	194.9	206.7	181.9
大崎地域計(2)	22.6	10.4	1.9	10.8	16.7	7.8	1.4	7.5	176.7	177.4	189.6	167.1
女川町	206.2	159.6	7.3	40.6	153.2	118.6	5.4	29.3	66.0	66.4	67.5	-138.7
石巻地域計(1)	206.2	159.6	7.3	39.4	153.2	118.6	5.4	29.3	66.0	66.4	67.5	-138.7
石巻地域計(2)	206.2	159.6	7.3	40.6	153.2	118.6	5.4	29.3	66.0	66.4	67.5	-138.7
本吉町	15.7	11.5	1.6	2.8	11.4	8.3	1.1	1.9	183.1	183.8	199.6	183.8
南三陸町	36.5	10.0	0.4	27.6	22.2	6.1	0.2	15.9	220.7	216.6	228.8	192.4
本吉地域計(1)	28.5	10.6	0.8	17.1	18.5	6.9	0.5	11.1	206.3	204.2	217.6	189.1
本吉地域計(2)	26.1	10.8	1.0	15.2	16.8	7.2	0.7	8.9	201.9	200.2	214.2	188.1
町村計(1)	41.3	21.9	3.6	15.8	30.1	16.0	2.6	11.5	163.2	163.0	174.1	132.8
町村計(2)	43.7	22.1	5.3	17.1	31.9	16.4	3.8	11.7	160.8	160.4	172.1	128.3
県計(1) (仙台市含)	36.6	10.7	2.7	23.2	23.6	6.9	1.7	15.0	228.3	225.7	258.3	221.6
県計(2) (仙台市含)	39.0	18.1	4.5	17.2	27.7	13.1	3.2	11.4	167.9	166.4	182.8	143.8
県計(1) (仙台市除)	31.0	13.9	3.0	14.1	21.5	9.7	2.1	9.8	172.5	170.6	188.7	157.8
県計(2) (仙台市除)	38.8	18.4	4.6	16.6	27.7	13.4	3.2	11.1	163.9	162.4	177.8	139.0

同上対前年度比較(仙台市含)

平成18年度(1)	36.1	10.7	3.2	24.1	23.0	6.5	1.9	14.6	230.1	225.1	255.4	219.3
平成18年度(2)	37.4	17.9	4.9	16.7	25.9	12.0	3.0	10.8	171.5	169.3	187.4	150.0

同上対前年度比較(仙台市除)

平成18年度(1)	29.5	13.7	3.2	14.3	20.0	8.8	2.0	9.2	174.4	171.8	192.3	162.8
平成18年度(2)	37.2	18.2	4.9	16.1	25.8	12.3	3.1	10.5	167.5	165.6	182.9	145.7

(注)・(1)は加重平均値、(2)は単純平均値。

「標準財政規模」は臨時財政対策債発行可能額含む。

2 主要指標前年度比較

(単位:%)

区分 市町村名	財政力指数		経常収支比率		実質公債費比率		地方債 許可制限比率		公債費比率		積立金 現在高比率 (対標準財政規模)		地方債 現在高比率 (対標準財政規模)	
	H19	H18	H19	H18	H19	H18	H19	H18	H19	H18	H19	H18	H19	H18
仙台市	0.83	0.82	97.4	93.2	13.6	17.7	17.4	18.0	22.4	22.0	44.7	45.4	307.7	309.6
石巻市	0.51	0.49	98.4	95.5	14.6	16.2	10.5	10.4	15.2	14.7	19.6	17.0	187.7	184.8
塩竈市	0.54	0.54	91.2	91.7	9.1	15.5	10.5	11.7	12.3	12.8	15.5	13.5	190.6	189.0
気仙沼市	0.46	0.45	97.7	94.2	15.2	17.2	8.9	9.2	14.9	15.5	6.1	7.3	165.0	169.6
白石市	0.46	0.44	95.1	94.7	10.4	9.6	8.0	6.2	14.2	19.8	61.0	58.7	144.3	146.3
名取市	0.71	0.69	92.1	88.2	10.6	13.3	9.5	10.0	14.2	14.2	24.4	25.7	181.7	181.5
角田市	0.52	0.50	95.1	93.8	12.5	17.4	8.5	9.0	13.1	14.1	29.1	29.9	143.8	142.9
多賀城市	0.71	0.69	99.5	100.0	12.4	18.3	11.2	10.7	13.9	14.7	32.6	34.6	176.1	177.6
岩沼市	0.79	0.79	92.7	93.9	8.5	15.4	7.8	8.2	9.8	10.2	59.8	62.5	115.0	113.5
登米市	0.38	0.36	93.2	91.4	14.7	14.3	9.7	9.3	13.5	13.1	26.5	26.7	186.4	182.7
栗原市	0.34	0.33	89.4	89.1	17.7	17.6	12.4	11.5	16.9	16.7	30.8	28.4	177.7	186.7
東松島市	0.45	0.43	83.5	81.8	14.8	15.1	9.9	9.8	12.7	10.9	28.0	18.1	178.8	175.3
大崎市	0.51	0.48	94.7	95.5	17.1	19.9	10.6	10.6	14.6	15.2	18.9	17.7	188.9	187.4
市部計(1)	0.67	0.65	95.8	93.0	14.1	17.0	13.8	14.1	18.5	18.4	35.5	35.3	244.2	245.0
市部計(2)	0.55	0.54	93.8	92.5	13.2	16.0	10.4	10.4	14.4	14.9	30.5	29.7	180.3	180.5
蔵王町	0.54	0.54	90.7	92.2	16.4	16.7	12.6	13.1	15.8	16.2	24.5	21.1	184.5	194.7
七ヶ宿町	0.42	0.42	89.8	92.8	14.4	13.4	7.2	7.5	7.6	9.1	107.8	104.8	152.6	162.2
大河原町	0.58	0.56	93.5	94.2	10.4	17.6	8.2	8.6	8.9	9.6	15.5	18.0	110.9	116.4
村田町	0.46	0.44	89.5	89.4	20.9	22.3	11.5	12.0	15.8	16.2	9.9	11.9	241.1	242.1
柴田町	0.61	0.62	90.2	94.8	17.5	21.0	11.9	10.0	17.8	18.3	12.5	9.3	179.3	195.2
川崎町	0.34	0.34	91.7	91.6	13.0	13.2	7.7	7.8	9.6	10.5	33.2	38.1	109.8	117.6
丸森町	0.32	0.31	91.2	90.6	15.3	15.7	5.3	5.2	9.8	9.5	28.3	32.2	169.4	168.4
仙南地域計(1)	0.49	0.48	91.1	92.5	15.6	17.9	9.5	9.2	13.1	13.6	24.0	24.5	165.4	172.9
仙南地域計(2)	0.47	0.46	90.9	92.2	15.4	17.1	9.2	9.2	12.2	12.8	33.1	33.6	163.9	170.9
亘理町	0.59	0.58	90.2	89.5	12.2	14.6	7.1	7.1	9.5	9.5	31.0	31.8	144.9	148.6
山元町	0.43	0.42	92.5	90.1	15.9	15.9	9.2	8.6	13.2	13.1	45.3	45.9	181.4	188.2
松島町	0.51	0.49	88.8	83.6	14.8	17.9	11.2	11.3	14.6	15.5	27.4	30.1	180.7	184.5
七ヶ浜町	0.53	0.52	94.7	93.5	10.9	13.8	8.0	7.3	13.2	13.6	31.7	29.8	123.1	132.1
利府町	0.83	0.82	92.9	93.8	12.3	11.5	9.9	11.7	16.8	17.2	29.5	28.6	234.9	239.9
大和町	0.63	0.62	89.3	88.2	15.2	16.3	7.8	7.2	12.3	13.3	28.9	36.8	135.4	142.0
大郷町	0.44	0.42	92.3	93.0	13.8	13.6	7.3	7.4	11.9	11.9	50.7	51.3	163.3	169.6
富谷町	0.89	0.87	79.2	77.3	2.3	6.8	2.0	6.9	5.6	7.3	80.0	68.6	64.3	74.9
大衡村	0.63	0.62	86.1	85.8	14.6	15.3	7.9	8.8	9.8	10.1	101.2	98.1	147.1	150.9
仙台地域計(1)	0.64	0.62	89.1	88.0	11.5	16.4	7.4	8.3	11.6	12.2	44.8	43.9	148.4	155.5
仙台地域計(2)	0.61	0.60	89.6	88.3	12.4	14.0	7.8	8.5	11.9	12.4	47.3	46.8	152.8	159.0
色麻町	0.32	0.31	85.3	85.6	15.2	15.5	8.7	8.5	11.4	12.6	16.9	15.2	128.2	137.3
加美町	0.34	0.33	99.7	96.1	19.6	21.0	13.1	14.5	19.7	19.6	28.8	23.9	235.5	245.9
涌谷町	0.37	0.36	97.4	94.5	15.8	14.4	10.6	10.3	18.6	18.1	15.3	16.9	147.5	165.8
美里町	0.45	0.43	92.0	89.9	16.5	17.1	9.5	8.2	13.5	12.3	29.2	30.2	195.6	193.5
大崎地域計(1)	0.38	0.36	95.3	92.8	17.4	17.9	11.0	11.1	16.7	16.3	24.7	23.2	193.7	202.4
大崎地域計(2)	0.37	0.36	93.6	91.5	16.8	17.0	10.5	10.4	15.8	15.7	22.6	21.6	176.7	185.6
女川町	1.71	1.89	61.4	57.1	3.9	3.5	1.3	1.2	1.6	1.8	206.2	170.6	66.0	59.2
石巻地域計(1)	1.71	1.89	61.4	57.1	3.9	3.5	1.3	1.2	1.6	1.8	206.2	170.6	66.0	59.2
石巻地域計(2)	1.71	1.89	61.4	57.1	3.9	3.5	1.3	1.2	1.6	1.8	206.2	170.6	66.0	59.2
本吉町	0.28	0.28	92.8	93.9	15.4	13.8	9.4	8.5	13.4	13.6	15.7	17.7	183.1	188.1
南三陸町	0.31	0.29	91.9	91.2	12.4	12.2	8.5	8.3	13.4	13.7	36.5	29.8	220.7	209.2
本吉地域計(1)	0.30	0.29	92.2	92.2	13.5	12.8	8.9	8.4	13.4	13.6	28.5	25.2	206.3	201.2
本吉地域計(2)	0.30	0.29	92.4	92.6	13.9	13.0	9.0	8.4	13.4	13.7	26.1	23.8	201.9	198.7
町村計(1)	0.54	0.53	89.9	89.0	13.5	14.8	8.5	8.7	12.7	13.0	41.3	39.3	163.2	168.8
町村計(2)	0.54	0.54	89.7	89.1	13.9	14.9	8.5	8.7	12.3	12.7	43.7	41.8	160.8	166.4
県計(1) (仙台市含)	0.65	0.63	94.6	92.3	13.8	16.6	12.8	13.0	17.4	17.3	36.6	36.1	228.3	230.1
県計(2) (仙台市含)	0.55	0.54	91.2	90.3	13.6	15.3	9.2	9.3	13.1	13.5	39.0	37.4	167.9	171.5
県計(1) (仙台市除)	0.52	0.50	92.7	91.6	14.0	15.8	9.6	9.6	13.8	14.1	31.0	29.5	172.5	174.4
県計(2) (仙台市除)	0.54	0.53	91.0	90.2	13.6	15.2	9.0	9.0	12.8	13.3	38.8	37.2	163.9	167.5

(注)・(1)は加重平均値、(2)は単純平均値。

・「標準財政規模」は臨時財政対策債発行可能額を含む。

・H19に「実質公債費比率」の算定方法に変更(P1参照)があったため比率が大きく低下している団体がある。

3 決算状況分析主要指標の見方

(1) 標準財政規模

その地方公共団体の標準的な状態で通常収入されるであろう経常的一般財源の規模をいい、すなわち、標準的な行政活動を行うために必要な経常的一般財源の総量を示すものである。

《算式》 標準税収入額等 + 普通交付税額 + 臨時財政対策債発行可能額

(注1) 本冊子では財政健全化法に沿って、標準財政規模に臨時財政対策債発行可能額を含めている。

(注2) 標準税収入額等

$$\left(\begin{array}{l} \text{基準財政収入額} - \left(\begin{array}{l} \text{市町村民税所得割における} \\ \text{税源移譲相当額の25\%} \\ \text{地方譲与税} \\ \text{交通安全対策特別交付金} \\ \text{地方特例交付金} \end{array} \right) \end{array} \right) \times \frac{100}{75} + \left(\begin{array}{l} \text{地方譲与税} \\ \text{交通安全対策特別交付金} \\ \text{地方特例交付金} \end{array} \right)$$

(2) 財政力指数

$\frac{\text{基準財政収入額}}{\text{基準財政需要額}}$ で表され、この数値が大きい程財政力が強いとみることができる。

《算式》

$$\left(\frac{\text{平成17年度基準財政収入額}}{\text{平成17年度基準財政需要額}} + \frac{\text{平成18年度基準財政収入額}}{\text{平成18年度基準財政需要額}} + \frac{\text{平成19年度基準財政収入額}}{\text{平成19年度基準財政需要額}} \right) \times \frac{1}{3}$$

(3) 実質収支比率

標準財政規模に対する実質収支の割合である。実質収支の黒字、赤字は当該団体の財政運営の状況を判断する重要なポイントとなる。通常、この比率は3～5%が望ましいとされている。黒字となる場合は、地方財政法第4条の2、第4条の3等の趣旨から財政調整基金に積み立てる等、年度間の財源調整が図られるべきである。

《算式》

$$\frac{\text{実質収支}}{\text{標準財政規模}} \times 100$$

(4) 経常一般財源比率

毎年度経常的に収入され、かつ自由にその用途を決定することのできる市町村税や普通交付税等の一般財源の標準財政規模に対する割合である。分母は地方公共団体が通常水準の行政活動を行ううえで必要な一般財源の総量を示すものであるので、この比率が高い程財政運営は弾力的であるといえる。

《算式》

$$\frac{\text{経常一般財源収入額}}{\text{標準財政規模}} \times 100$$

(5) 経常収支比率

地方公共団体における財政構造の弾力性を見るうえで最も重要な比率であり、人件費、扶助費、公債費等のように容易に縮減することのできない経常的経費に市町村税、普通交付税等を中心とする経常的な一般財源収入がどの程度充当されているかを測定しようとするものである。これが市にあつては80%、町村にあつては75%を超えると財政構造の弾力性を失いつつあると考えてよい。

《算式》

$$\frac{\text{歳出総額のうち経常的経費に充当した一般財源}}{\text{歳入総額のうち広義の経常的一般財源} + \text{減収補てん債特例分} + \text{臨時財政対策債}} \times 100$$

(6) 一般財源比率

歳入総額に対する狭義の一般財源の割合である。地方税、地方交付税の収入の増減に大きく影響を受ける指数である。

《算式》

$$\frac{\text{狭義の一般財源}}{\text{歳入総額}} \times 100$$

(7) 義務的経費比率

歳出総額に対する義務的経費（人件費、扶助費、公債費）の割合であり、この比率が高い程財政構造の弾力性が低くなる。

《算式》

$$\frac{\text{人件費} + \text{扶助費} + \text{公債費}}{\text{歳出総額}} \times 100$$

(8) 単独事業費比率

歳出総額に対する単独事業費（普通建設事業費）の割合である。

《算式》

$$\frac{\text{普通建設事業費のうち単独事業費}}{\text{歳出総額}} \times 100$$

(9) 一般財源義務的経費充当比率

義務的経費（人件費、扶助費、公債費）に充当した広義の一般財源の割合である。

《算式》

$$\frac{\text{義務的経費に充当した一般財源}}{\text{歳入総額のうち広義の一般財源}} \times 100$$

(10) 一般財源経常的経費充当比率

人件費、扶助費、公債費、物件費、維持補修費、補助費等の歳出合計額を経常的経費とし、これに充当した広義の一般財源の割合である。経常収支比率との関連性が強いが、臨時的支出、臨時的収入を加味した点において経常収支比率と異なる。

《算式》

$$\frac{\text{経常的経費に充当した一般財源}}{\text{歳入総額のうち広義の一般財源}} \times 100$$

(11) 実質公債費比率

平成18年度より地方債の発行が許可制度から協議制度へ移行したことに伴い、許可団体と協議団体を分ける基準の1つとして新たに設けられた指標である。財政健全化法においても、健全化判断比率の1つに位置づけられた。

公債費や公営企業債に対する繰出金などの公債費に準ずるものを含めた実質的な公債費相当額（普通交付税が措置されるものを除く。）に充当された一般財源の標準的に収入し得る一般財源に占める割合の、前3年度の平均値である。

実質公債費比率が18%以上の団体は、地方財政法に基づき地方債の発行に際し許可が必要となる。また、財政健全化法では25%を早期健全化基準に、35%を財政再生基準にそれぞれ設定している。

《算式》

$$\text{実質公債費比率（単年度）} = \frac{(A + B) - (C + D)}{E - D} \times 100$$

(注)

- A … 地方債の元利償還金（公営企業分、繰上償還、満期一括償還等を除く）
- B … 地方債の元利償還金に準ずるもの（「準元利償還金」）
- C … 元利償還金又は準元利償還金に充てられる特定財源
- D … 地方債に係る元利償還に要する経費として普通交付税の額の算定に用いる基準財政需要額に算入された額（「算入公債費の額」）及び準元利償還金に要する経費として普通交付税の額の算定に用いる基準財政需要額に算入された額（「算入準公債費の額」）
- E … 標準財政規模（「標準的な規模の収入の額」）

※「準元利償還金」（上記B関連）

- ①満期一括償還方式の地方債の1年当たり元金償還金相当額
- ②公営企業債の元利償還金に対する一般会計からの繰出金
- ③一部事務組合等が起こした地方債の元利償還金に対する負担金・補助金
- ④債務負担行為に基づく支出のうち公債費に準ずるもの（PFI事業に係る委託料、国営事業負担金、利子補給など）
- ⑤一時借入金の利子

(12) 地方債許可制限比率(起債制限比率)

地方税、普通交付税のように用途が特定されておらず、毎年度経常的に収入される財源のうち、公債費(普通交付税が措置されるものを除く。)に充当されたものの占める割合の、前3年度の平均値である。

平成17年度まで地方債の許可制限の基準として用いられていた。平成18年度からは代わりに実質公債費比率が用いられることとなったが、当分の間、一部の地方債の起債が制限されることとなる実質公債費比率25%以上の団体であっても、平成17年度の地方債許可方針に定める地方債許可制限比率が20%未満であればその制限が解かれるという補助的な基準として用いられている。

《算式》

$$\text{起債制限比率(単年度)} = \frac{(A + E + F) - (B + C + G)}{D - (B + C + G)} \times 100$$

(注)

- A … 地方債元利償還金充当一般財源(繰上償還分及び準公債費償還額を除く。)
- B … 災害復旧費等に係る基準財政需要額
- C … 普通交付税の算定において、事業費補正により基準財政需要額に算入された公債費
(普通会計に属する地方債に係るものに限る。一部事務組合の地方債に係るものを除く。)
- D … 標準財政規模(「標準的な規模の収入の額」)
- E … PFI事業における債務負担行為に係る支出に充てられた一般財源
(施設整備費、用地取得費に係るものに限る。)
- F … 五省協定・負担金等における債務負担行為に充てられた一般財源
- G … 事業費補正により基準財政需要額に算入された公債費に準ずる債務負担行為に係る支出

(13) 公債費比率

標準的に収入し得る一般財源に占める公債費の割合である。この比率が高い程、公債費の増加が将来の住民の負担を強いることとなり、かつ財政構造の弾力性を圧迫することとなる。

《算式》

$$\frac{\text{地方債元利償還金充当一般財源} - \text{災害復旧費等に係る基準財政需要額}}{\text{標準財政規模} - \text{災害復旧費等に係る基準財政需要額}} \times 100$$

(繰上償還額及び転貸債償還額に係る分を除く)

(14) 公債費に準ずる債務負担行為を含む公債費比率

公債費比率の算式に公債費に準ずる債務負担行為に基づく支出額を加味することにより、債務全体に係る比率を表わすものであり、公債費比率の検討に際してはこの比率も併せて検討するべきである。

《算式》

$$\frac{\text{地方債元利償還金充当一般財源} + \text{債務負担行為に係る支出のうち公債費に準ずる債務負担行為に係るもの} - \text{災害復旧費等に係る基準財政需要額}}{\text{標準財政規模} - \text{災害復旧費等に係る基準財政需要額}} \times 100$$

(繰上償還額及び転貸債償還額に係る分を除く)

(15) 公債費負担比率

一般財源総額に占める公債費に充当された一般財源の割合である。なお、分子となる公債費充当一般財源には一時借入金利子、転貸債及び繰上償還に充当された一般財源が含まれるが、その中には地方公共団体が将来の財政負担を軽減するために任意に行った繰上償還額も含まれてしまうため、公債費負担比率の検討に際しては、任意に行った繰上償還額を考慮した比率と併せて検討すべきである。

《算式》

$$\frac{\text{公債費充当一般財源}}{\text{歳出総額充当一般財源} + \text{歳計剰余金等充当一般財源}} \times 100$$

(16) 積立金現在高比率

標準財政規模（又は歳出総額）に対する積立金現在高（財政調整基金、減債基金及びその他特定目的基金）の割合である。この比率が高い程将来に対する蓄えがあるといえることができる。

《算式》

$$\frac{\text{積立金年度末現在高}}{\text{標準財政規模(又は歳出総額)}} \times 100$$

(注)

①財政調整基金

地方公共団体における年度間の財源の不均衡を調整するための積立金で、予期しない大幅な税収減や、災害発生等の不時の支出増加等に備えるため設けられる性質の基金。

②減債基金

公債費対策のため、公債費の償還を計画的に行うための資金を積み立てる目的で設けられる性質の基金。

③その他特定目的基金

地方公共団体が特定の目的（高齢者の福祉推進のための財源、文化センターの建設財源、スポーツ振興に資するための財源等）のために財産を維持又は資金を積み立てる性質の基金である。なお、このような特定目的のための基金については、設置された目的のためでなければ処分することができない。

(17) 地方債現在高比率

標準財政規模（又は歳入一般財源）に対する地方債現在高の割合である。地方債の償還には据置期間があるので、現在公債費比率の低い団体であっても、2～3年後には公債費負担が過重となる恐れがある。

なお、物件の購入、工事の請負等に係る債務負担行為において、すでに相手方の行為の履行があったものについては、実質的な地方債現在高として加味して考慮する必要がある。

《算式》

$$\frac{\text{地方債年度末現在高}}{\text{標準財政規模(又は歳出総額)}} \times 100$$

(18) 将来にわたる財政負担

標準財政規模に対する、地方債年度末現在高と債務負担行為による翌年度以降支出予定額の合計の割合で、地方公共団体における将来の支出義務の負担の度合いを示すもの。

この比率が過大であると将来財政の硬直化が懸念される。

《算式》

$$\frac{\text{地方債年度末現在高} + \text{債務負担行為による翌年度以降支出予定額}}{\text{標準財政規模}} \times 100$$

参考 1

解説中「一般財源」とは

1. 狭義のもの

市町村税(目的税、交付金を含む。)、地方譲与税、利子割交付金、配当割交付金、株式等譲渡所得割交付金、地方消費税交付金、ゴルフ場利用税交付金、特別地方消費税交付金、自動車取得税交付金、軽油引取税交付金、地方交付税、地方特例交付金、交通安全対策特別交付金、国有提供施設等所在市町村助成交付金。

2. 広義のもの

上記(1)に掲げるもののほか

国庫支出金、県支出金のうち、指定事業に係る高率補助金、災害復旧事業の施越事業に係るもの、伝染病対策に係る補助金等で過年度分の精算に係る額(ただし、生活保護費国庫負担金等のように毎年同じように繰り返し精算されるものは除く。)

使用料、手数料のうち、水利権、その他無体財産権の使用等に対するもの及び必要経費を超過する場合の超過額。

寄附金、財産収入、繰入金、諸収入のうち、用途が特定されないもの。

繰越金のうち、純繰越金。

地方債のうち、歳入欠かん債、臨時財政対策債、施越事業に係る災害復旧事業債等。

参考 2

平均値の種類

1. **加重平均** 指標算定式の要素を積上げ、算定式に基づいて計算したもの。ただし「標準財政規模」欄については、単純な合計数値であること。
2. **単純平均** 各計欄に該当する市町村の指標数値を積上げ、当該市町村数で除したもの。

V 近年の決算状況の推移

1 実質収支の平成10年度以降の推移

(単位:千円)

市町村名	平成10年度	平成11年度	伸び率	平成12年度	伸び率	平成13年度	伸び率	平成14年度	伸び率	平成15年度	伸び率	平成16年度	伸び率	平成17年度	伸び率	平成18年度	伸び率	平成19年度	伸び率
1 仙台市	471,495	499,927	▲ 6.0	477,241	▲ 4.5	581,998	22.0	356,321	▲ 38.8	357,454	0.3	552,453	54.6	403,416	▲ 27.0	382,700	▲ 5.1	585,872	53.1
2 石巻市	-	-	-	-	-	-	-	-	-	-	-	-	-	547,690	▲ 69.1	429,220	▲ 21.6	527,686	22.9
旧石巻市	482,659	356,183	▲ 26.2	574,766	61.4	407,607	▲ 29.1	134,938	▲ 66.9	52,608	▲ 61.0	▲ 151,730	▲ 388.4	-	-	-	-	-	-
旧河北町	191,856	176,646	▲ 7.9	155,583	▲ 11.9	158,786	2.1	120,921	▲ 23.8	146,651	21.3	111,464	▲ 24.0	-	-	-	-	-	-
旧雄勝町	68,832	77,530	12.6	60,393	▲ 22.1	62,562	3.6	54,715	▲ 12.5	55,167	0.8	205,932	273.3	-	-	-	-	-	-
旧河南町	159,927	169,049	5.7	135,250	▲ 20.0	124,830	▲ 7.7	135,040	8.2	248,028	83.7	1,331,401	436.8	-	-	-	-	-	-
旧桃生町	128,198	123,975	▲ 3.3	127,512	2.9	141,518	11.0	114,422	▲ 19.1	110,297	▲ 3.6	125,386	13.7	-	-	-	-	-	-
旧北上町	81,134	82,000	1.1	117,131	42.8	103,954	▲ 11.2	88,196	▲ 15.2	52,214	▲ 40.8	287,672	450.9	-	-	-	-	-	-
旧牡鹿町	107,754	113,356	5.2	45,665	▲ 59.7	85,260	86.7	82,599	▲ 3.1	81,183	▲ 1.7	▲ 140,498	▲ 273.1	-	-	-	-	-	-
3 塩竈市	375,410	476,545	26.9	402,247	▲ 15.6	307,429	▲ 23.6	345,481	12.4	307,664	▲ 10.9	157,357	▲ 48.9	230,466	46.5	373,659	62.1	545,184	45.9
4 気仙沼市	-	-	-	-	-	-	-	-	-	-	-	-	-	356,541	▲ 19.4	309,051	▲ 13.3	415,072	34.3
旧気仙沼市	206,734	341,251	65.1	363,701	6.4	461,193	27.0	430,105	▲ 6.7	432,150	0.5	314,869	▲ 27.1	-	-	-	-	-	-
旧唐桑町	83,085	107,961	29.9	92,025	▲ 14.8	92,510	0.5	74,927	▲ 19.0	87,285	16.5	127,619	46.2	-	-	-	-	-	-
5 白石市	436,259	490,687	12.5	411,895	▲ 16.1	428,855	4.1	441,154	2.9	420,945	▲ 4.6	332,369	▲ 21.0	368,575	10.9	428,049	16.1	522,934	22.2
6 名取市	163,713	171,883	5.0	253,456	47.5	381,421	50.5	268,413	▲ 29.6	355,337	32.4	211,560	▲ 40.5	389,597	84.2	374,979	▲ 3.8	429,000	14.4
7 角田市	391,666	472,397	20.6	437,432	▲ 7.4	339,288	▲ 22.4	305,220	▲ 10.0	365,131	19.6	514,258	40.8	443,470	▲ 13.8	418,409	▲ 5.7	302,707	▲ 27.7
8 多賀城市	331,607	270,311	▲ 18.5	619,391	129.1	415,253	▲ 33.0	577,611	39.1	214,914	▲ 62.8	332,736	54.8	90,699	▲ 72.7	20,737	▲ 77.1	177,127	754.2
9 岩沼市	182,268	229,928	26.1	190,809	▲ 17.0	240,452	26.0	275,559	14.6	317,201	15.1	306,421	▲ 3.4	278,435	▲ 9.1	446,739	60.4	524,881	17.5
10 登米市	-	-	-	-	-	-	-	-	-	-	-	-	-	633,289	376.5	530,291	▲ 16.3	600,793	13.3
旧泊町	89,894	56,363	▲ 37.3	61,184	8.6	18,414	▲ 69.9	99,556	440.7	118,088	18.6	▲ 115,897	▲ 198.1	-	-	-	-	-	-
旧登米町	79,434	137,246	72.8	70,376	▲ 48.7	71,123	1.1	48,636	▲ 31.6	44,228	▲ 9.1	▲ 29,306	▲ 166.3	-	-	-	-	-	-
旧東町	134,065	128,830	▲ 3.9	156,652	21.6	95,974	▲ 38.7	130,601	36.1	127,369	▲ 2.5	106,501	▲ 16.4	-	-	-	-	-	-
旧田町	47,215	101,569	115.1	76,780	▲ 24.4	112,088	46.0	58,800	▲ 47.5	45,253	▲ 23.0	▲ 136,335	▲ 401.3	-	-	-	-	-	-
旧豊里町	85,716	157,854	84.2	113,500	▲ 28.1	130,110	14.6	104,377	▲ 19.8	149,187	42.9	84,351	▲ 43.5	-	-	-	-	-	-
旧米山町	217,294	205,711	▲ 5.3	182,172	▲ 11.4	158,483	▲ 13.0	156,888	▲ 1.0	134,916	▲ 14.0	88,016	▲ 34.8	-	-	-	-	-	-
旧石越町	29,026	41,752	43.8	29,737	▲ 28.8	54,729	84.0	59,984	9.6	52,999	▲ 11.6	701	▲ 98.7	-	-	-	-	-	-
旧南方町	85,735	60,444	▲ 29.5	94,979	57.0	115,910	22.2	110,829	▲ 4.4	126,685	14.3	47,734	▲ 62.3	-	-	-	-	-	-
旧清川町	105,123	108,756	3.5	88,886	▲ 18.3	77,520	▲ 12.8	77,951	0.6	120,766	54.9	87,153	▲ 27.8	-	-	-	-	-	-
11 栗原市	-	-	-	-	-	-	-	-	-	-	-	-	-	579,503	25.1	760,495	31.2	714,998	▲ 6.0
旧築館町	89,595	98,006	9.4	89,842	▲ 8.3	86,602	▲ 3.6	116,240	34.2	113,275	▲ 2.6	182,495	61.1	-	-	-	-	-	-
旧若柳町	81,472	123,345	51.4	178,056	44.4	143,386	▲ 19.5	136,655	▲ 4.7	122,604	▲ 10.3	46,612	▲ 62.0	-	-	-	-	-	-
旧栗駒町	64,323	146,817	128.2	68,276	▲ 53.5	106,646	56.2	125,109	17.3	114,124	▲ 8.8	18,194	▲ 84.1	-	-	-	-	-	-
旧高清水町	86,520	117,514	35.8	112,705	▲ 4.1	109,750	▲ 2.6	118,689	8.1	101,286	▲ 14.7	8,743	▲ 91.4	-	-	-	-	-	-
旧一泊町	187,196	148,710	▲ 20.6	174,182	17.1	179,533	3.1	161,863	▲ 9.8	147,740	▲ 8.7	▲ 31,154	▲ 121.1	-	-	-	-	-	-
旧瀬峰町	185,858	44,117	▲ 76.3	77,676	76.1	80,918	4.2	85,514	5.7	114,790	34.2	59,580	▲ 48.1	-	-	-	-	-	-
旧鶯沢町	54,541	53,267	▲ 2.3	61,912	16.2	51,934	▲ 16.1	57,767	11.2	63,359	9.7	76,601	20.9	-	-	-	-	-	-
旧金成町	163,421	163,138	▲ 0.2	144,924	▲ 11.2	154,120	6.3	143,561	▲ 6.9	243,804	69.8	26,244	▲ 89.2	-	-	-	-	-	-
旧志波姫町	112,022	124,714	11.3	93,044	▲ 25.4	99,732	7.2	85,939	▲ 13.8	103,227	20.1	47,301	▲ 54.2	-	-	-	-	-	-
旧花山村	65,590	59,853	▲ 8.7	44,815	▲ 25.1	58,337	30.2	45,361	▲ 22.2	60,895	34.2	28,751	▲ 52.8	-	-	-	-	-	-
12 東松島市	-	-	-	-	-	-	-	-	-	-	-	-	-	144,090	▲ 65.5	340,554	136.3	268,891	▲ 21.0
旧矢本町	222,323	110,349	▲ 50.4	276,076	150.2	147,642	▲ 46.5	120,387	▲ 18.5	182,166	51.3	324,196	78.0	-	-	-	-	-	-
旧鳴瀬町	47,606	70,512	48.1	12,420	▲ 82.4	94,518	661.0	84,212	▲ 10.9	158,080	87.7	93,462	▲ 40.9	-	-	-	-	-	-
13 大崎市	-	-	-	-	-	-	-	-	-	-	-	-	-	680,328	▲ 26.1	597,919	▲ 12.1	552,381	▲ 7.6
旧古川町	381,999	384,988	0.8	494,976	28.6	612,471	23.7	570,864	▲ 6.8	374,477	▲ 34.4	366,123	▲ 2.2	-	-	-	-	-	-
旧松山町	30,329	58,139	91.7	48,276	▲ 17.0	55,311	14.6	63,998	15.7	89,771	40.3	79,929	▲ 11.0	-	-	-	-	-	-
旧三本木町	6,100	88,037	1343.2	83,150	▲ 5.6	68,336	▲ 17.8	75,813	10.9	66,775	▲ 11.9	122,523	83.5	-	-	-	-	-	-
旧鹿島吉町	83,010	100,004	20.5	76,992	▲ 23.0	75,993	▲ 1.3	76,214	0.3	69,219	▲ 9.2	53,149	▲ 23.2	-	-	-	-	-	-
旧岩山町	138,866	164,235	18.3	136,477	▲ 16.9	118,489	▲ 13.2	124,565	5.1	130,839	5.0	114,134	▲ 12.8	-	-	-	-	-	-
旧鳴子町	48,490	64,096	32.2	55,137	▲ 14.0	77,077	39.8	69,108	▲ 10.3	67,731	▲ 2.0	131,525	94.2	-	-	-	-	-	-
旧田尻町	66,774	29,956	▲ 55.1	73,640	145.8	40,942	▲ 44.4	25,635	▲ 37.4	9,157	▲ 64.3	53,392	483.1	-	-	-	-	-	-
14 蔵王町	223,909	163,439	▲ 27.0	185,592	13.6	163,434	▲ 11.9	99,294	▲ 39.2	130,539	31.5	151,927	16.4	134,159	▲ 11.7	134,895	0.5	179,331	32.9
15 七ヶ宿町	86,831	89,314	2.9	103,278	15.6	90,677	▲ 12.2	104,822	15.6	76,970	▲ 26.6	49,592	▲ 35.6	44,900	▲ 9.5	53,267	18.6	54,299	1.9
16 大河原町	182,846	135,728	▲ 25.8	118,741	▲ 12.5	92,033	▲ 22.5	73,364	▲ 20.3	71,378	▲ 2.7	128,620	80.2	148,397	15.4	145,018	▲ 2.3	248,232	71.2
17 村田町	175,552	109,541	▲ 37.6	152,683	86.1	73,092	378.9	41,640	▲ 43.0	148,489	256.6	145,292	▲ 2.2	96,946	▲ 33.3	133,597	37.8	122,965	▲ 8.0
18 柴田町	169,774	162,591	▲ 4.2	173,305	6.6	175,787	1.4	132,782	▲ 24.5	134,854	1.6	68,097	▲ 49.5	65,592	▲ 3.7	77,732	18.5	64,298	▲ 17.3
19 川崎町	145,218	117,016	▲ 19.4	169,613	44.9	194,348	14.6	167,149	▲ 14.0	188,358	12.7	202,447	7.5	249,817	23.4	176,447	▲ 29.4	226,960	28.6
20 丸森町	258,785	226,269	▲ 12.6	231,451	2.3	228,275	▲ 1.4	332,346	45.6	280,453	▲ 15.6	237,266	▲ 15.4	207,621	▲ 12.5	141,660	▲ 31.8	267,840	89.1
21 亘理町	223,580	282,278	26.3	246,189	▲ 12.8	409,691	66.4	243,117	▲ 40.7	298,874	22.9	311,054	4.1	223,578	▲ 28.1	348,305	55.8	271,048	▲ 22.2
22 山元町	116,865	144,992	24.1	188,581	30.1	202,694	7.5	211,788	4.5	168,329	▲ 20.5	263,166	56.3	158,786	▲ 39.7	266,011	67.5	284,813	7.1
23 松島町	266,406	269,960	1.3	282,191	4.5	260,747	▲ 7.6	176,770	▲ 32.2	162,680	▲ 8.0	159,144	▲ 2.2	141,400	▲ 11.1	202,016	42.9	122,575	▲ 39.3
24 七ヶ浜町	162,530	168,315	3.6	226,893	34.8	202,545	▲ 10.7	217,448	7.4	200,711	▲ 7.7	197,568	▲ 1.6	189,397	▲ 4.1	185,402	▲ 2.1	186,804	0.8
25 利府町	235,128	221,317	▲ 5.9	329,013	48.7	669,966	103.6	644,028	▲ 3.9	229,896	▲ 64.3	324,826	41.3	235,491	▲ 27.5	232,074	▲ 1.5	218,396	▲ 5.9
26 大和町	309,052	321,256	3.9	207,002	▲ 35.6	187,734	▲ 9.3	286,											

2 単年度収支の平成10年度以降の推移

(単位:千円)

市町村名	平成10年度	平成11年度	伸び率	平成12年度	伸び率	平成13年度	伸び率	平成14年度	伸び率	平成15年度	伸び率	平成16年度	伸び率	平成17年度	伸び率	平成18年度	伸び率	平成19年度	伸び率
1 仙台市	▲126,976	28,432	122.4	▲22,686	▲179.8	104,757	561.8	▲225,677	▲315.4	1,133	100.5	194,999	171,109	▲149,037	▲176.4	▲20,716	86.1	203,172	1080.7
2 石巻市	-	-	-	-	-	-	-	-	-	-	-	-	-	547,690	▲46.5	▲118,470	▲121.6	98,466	183.1
旧石巻市	▲100,578	▲126,476	▲25.7	218,583	272.8	▲167,159	▲176.5	▲272,669	▲63.1	▲82,330	69.8	▲204,338	▲148.2	-	-	-	-	-	-
旧河北町	94,377	▲15,210	▲116.1	▲21,063	▲38.5	3,203	115.2	▲37,865	▲282.2	25,730	168.0	▲35,187	▲236.8	-	-	-	-	-	-
旧雄勝町	▲28,170	8,698	130.9	▲17,137	▲297.0	2,169	112.7	▲7,847	▲461.8	452	105.8	150,765	32255.1	-	-	-	-	-	-
旧南町	49,457	9,122	▲81.6	▲33,799	▲470.5	▲10,420	69.2	10,210	198.0	112,988	1006.6	1,083,373	858.8	-	-	-	-	-	-
旧桃生町	▲320	▲4,223	▲1219.7	3,537	183.8	14,006	296.0	▲27,096	▲293.5	▲4,125	84.8	15,089	465.8	-	-	-	-	-	-
旧北上市	▲1,698	866	151.0	35,131	3956.7	▲13,177	▲137.5	▲15,758	▲19.6	▲35,982	▲128.3	235,458	754.4	-	-	-	-	-	-
旧牡鹿町	▲39,324	5,602	114.2	▲67,691	▲1308.3	39,595	158.5	▲2,661	▲106.7	▲1,416	46.8	▲221,681	▲1555.4	-	-	-	-	-	-
3 塩竈市	▲1,891	101,135	5448.2	▲74,298	▲173.5	▲94,818	▲27.6	38,052	140.1	▲37,817	▲199.4	▲150,307	▲297.5	73,109	148.6	143,193	95.9	171,525	19.8
4 気仙沼市	-	-	-	-	-	-	-	-	-	-	-	-	-	356,541	563.4	▲47,490	▲113.3	106,021	323.2
旧気仙沼市	▲253,040	134,517	153.2	21,919	▲83.7	98,023	347.2	▲31,088	▲131.7	2,045	106.6	▲117,281	▲5835.0	-	-	-	-	-	-
旧唐桑町	20,557	24,876	21.0	▲15,936	▲164.1	485	103.0	▲17,583	▲3725.4	12,358	170.3	40,334	226.4	-	-	-	-	-	-
5 白石市	▲78,043	54,428	169.7	▲78,792	▲244.8	16,960	121.5	12,299	▲27.5	▲20,209	▲264.3	▲88,576	▲338.3	36,206	140.9	59,589	64.6	94,885	59.2
6 名取市	▲25,162	8,170	132.5	81,573	898.4	127,965	56.9	▲113,008	▲188.3	86,924	176.9	▲143,777	▲265.4	178,037	223.8	▲14,618	▲108.2	54,021	469.6
7 角田市	52,128	80,731	54.9	▲34,965	▲143.3	▲98,144	▲180.7	▲34,068	65.3	59,911	275.9	149,127	148.9	▲70,788	▲147.5	▲25,061	64.6	▲115,702	▲361.7
8 多賀城市	▲26,202	▲61,296	▲133.9	349,080	669.5	▲204,138	▲158.5	162,358	179.5	▲362,697	▲323.4	117,822	132.5	▲242,037	▲305.4	▲69,962	71.1	156,390	323.5
9 岩沼市	97,942	47,660	▲51.3	▲39,119	▲182.1	49,643	226.9	35,107	▲29.3	41,642	18.6	▲10,780	▲125.9	▲27,986	▲159.6	168,304	701.4	78,142	▲53.6
10 登米市	-	-	-	-	-	-	-	-	-	-	-	-	-	633,289	180.5	▲102,998	▲116.3	70,403	168.4
旧追分町	11,419	▲33,531	▲393.6	4,821	114.4	▲42,770	▲987.2	81,142	289.7	18,532	▲77.2	▲233,985	▲1362.6	-	-	-	-	-	-
旧登米町	22,769	37,249	63.6	▲46,478	▲224.8	747	101.6	▲22,487	▲3110.3	4,408	80.4	▲73,534	▲1568.2	-	-	-	-	-	-
旧東和町	29,064	▲5,235	▲118.0	27,822	631.5	▲60,678	▲318.1	34,627	157.1	▲3,219	▲109.3	▲20,868	▲548.3	-	-	-	-	-	-
旧中田町	▲34,490	42,341	222.8	▲24,789	▲158.5	35,308	242.4	▲53,288	▲250.9	▲13,547	74.6	▲181,588	▲1240.4	-	-	-	-	-	-
旧豊里町	16,974	72,138	325.0	▲35,010	▲148.5	14,445	141.3	▲25,733	▲278.1	44,810	274.1	▲64,836	▲244.7	-	-	-	-	-	-
旧米山町	40,149	▲11,583	▲128.9	▲23,540	▲103.2	▲23,689	▲0.6	▲1,595	93.3	▲21,972	▲1277.6	▲46,900	▲113.5	-	-	-	-	-	-
旧石巻町	18,690	12,726	▲31.9	▲12,015	▲194.4	24,992	308.0	5,255	▲79.0	▲6,985	▲232.9	▲52,298	▲648.7	-	-	-	-	-	-
旧南方町	5,252	▲35,309	▲712.3	34,435	197.5	21,031	▲38.9	5,081	▲124.2	15,856	412.1	▲78,951	▲597.9	-	-	-	-	-	-
旧津山町	22,739	3,633	▲84.0	▲19,870	▲646.9	▲11,366	42.8	431	103.8	42,815	9833.9	▲33,613	▲178.5	-	-	-	-	-	-
11 栗原市	-	-	-	-	-	-	-	-	-	-	-	-	-	579,503	180.7	180,992	▲68.8	▲45,497	▲125.1
旧築館町	31,753	8,411	▲73.5	▲8,164	▲197.1	▲3,240	60.3	29,638	1014.8	▲2,965	▲110.0	69,220	2434.6	-	-	-	-	-	-
旧若柳町	▲64,446	41,873	165.0	54,711	30.7	▲34,670	▲163.4	▲6,731	80.6	▲14,051	▲108.8	▲75,992	▲440.8	-	-	-	-	-	-
旧栗駒町	▲48,175	82,494	271.2	▲78,541	▲195.2	38,370	148.9	18,463	▲51.9	▲10,985	▲159.5	▲95,930	▲773.3	-	-	-	-	-	-
旧高清水町	17,542	30,994	76.7	▲4,809	▲115.5	▲2,955	38.6	8,939	402.5	▲17,403	▲294.7	▲92,543	▲431.8	-	-	-	-	-	-
旧一迫町	15,479	▲38,486	▲348.6	25,472	166.2	5,351	▲79.0	▲16,506	▲408.5	▲14,123	14.4	▲175,695	▲1144.0	-	-	-	-	-	-
旧瀬峰町	114,682	▲141,741	▲223.6	33,559	123.7	3,242	▲90.3	4,596	41.8	29,276	537.0	▲55,210	▲288.6	-	-	-	-	-	-
旧鶯沢町	17,795	▲1,274	▲107.2	8,645	778.6	▲9,978	▲215.4	5,833	158.5	5,592	▲4.1	13,242	136.8	-	-	-	-	-	-
旧金成町	2,291	▲283	▲112.4	▲18,214	▲6336.0	9,196	150.5	▲10,559	▲214.8	100,243	1049.4	▲217,330	▲316.8	-	-	-	-	-	-
旧志波姫町	25,757	12,692	▲50.7	▲31,670	▲349.5	6,688	121.1	▲13,793	▲306.2	17,288	225.3	▲55,926	▲423.5	-	-	-	-	-	-
旧花山村	20,483	▲5,737	▲128.0	▲15,038	▲162.1	13,523	189.9	▲12,976	▲196.0	15,534	219.7	▲32,144	▲306.9	-	-	-	-	-	-
12 東松島市	-	-	-	-	-	-	-	-	-	-	-	-	-	144,090	86.1	196,464	36.3	▲75,835	▲138.6
旧矢本町	▲44,128	▲111,974	▲153.7	163,727	246.2	▲128,434	▲178.4	▲27,255	78.8	61,779	326.7	142,030	129.9	-	-	-	-	-	-
旧鶴岡町	▲24,625	22,906	193.0	▲58,092	▲353.6	82,098	241.3	▲10,306	▲112.6	73,868	816.7	▲84,618	▲187.5	-	-	-	-	-	-
13 大崎市	-	-	-	-	-	-	-	-	-	-	-	-	-	680,328	585.8	▲84,329	▲112.4	▲45,538	46.0
旧古川市	▲5,451	2,989	154.8	109,988	3579.8	117,495	6.8	▲41,607	▲135.4	▲196,387	▲372.0	▲8,354	95.7	-	-	-	-	-	-
旧松山町	▲33,998	27,810	181.8	▲9,863	▲135.5	7,035	171.3	8,687	23.5	25,773	196.7	▲9,842	▲138.2	-	-	-	-	-	-
旧三本木町	▲91,883	81,937	189.2	▲4,887	▲106.0	▲14,814	▲203.1	7,477	150.5	▲9,038	▲220.9	55,748	716.8	-	-	-	-	-	-
旧鹿島台町	▲43,945	16,994	138.7	▲23,012	▲235.4	▲999	95.7	221	122.1	▲6,995	▲3265.2	▲16,070	▲129.7	-	-	-	-	-	-
旧岩出山町	▲10,056	25,369	352.3	▲27,758	▲209.4	▲17,988	35.2	6,076	133.8	6,274	3.3	▲16,705	▲366.3	-	-	-	-	-	-
旧鳴子町	▲5,407	15,606	388.6	▲8,959	▲157.4	21,940	344.9	▲7,969	▲136.3	▲8,978	▲12.7	63,794	810.6	-	-	-	-	-	-
旧田尻町	▲41,434	▲38,818	11.1	43,684	218.6	▲32,698	▲174.9	▲15,307	53.2	▲16,478	▲7.7	30,635	285.9	-	-	-	-	-	-
14 蔵王町	▲23,892	▲60,470	▲153.1	22,153	136.6	▲22,158	▲200.0	▲64,140	▲189.5	31,245	148.7	21,386	▲31.6	▲17,768	▲183.1	736	104.1	44,436	5937.5
15 七ヶ宿町	5,747	2,483	▲56.8	13,964	462.4	▲12,601	▲190.2	14,145	212.3	▲27,852	▲296.9	▲27,378	1.7	▲4,692	82.9	8,367	278.3	1,032	▲87.7
16 大河原町	56,559	▲47,118	▲183.3	▲16,987	63.9	▲26,708	▲57.2	▲18,669	30.1	▲1,986	89.4	57,242	2982.3	19,777	▲65.5	▲3,379	▲117.1	103,214	3154.6
17 村田町	16,046	▲66,011	▲511.4	▲94,278	▲42.8	57,829	161.3	▲31,452	▲154.4	106,849	439.7	▲3,197	▲103.0	▲48,346	▲1412.2	36,651	175.8	▲10,632	▲129.0
18 柴田町	▲84,744	▲7,183	91.5	10,714	249.2	2,482	▲76.8	▲43,005	▲1832.7	2,072	104.8	▲66,757	▲3321.9	▲2,505	96.2	12,140	584.6	▲13,434	▲210.7
19 川崎町	17,838	▲28,202	▲156.1	52,597	286.5	24,735	▲53.0	▲27,199	▲210.0	21,209	178.0	14,130	▲33.4	47,370	235.2	▲73,370	▲254.9	50,513	168.8
20 丸森町	13,520	▲35,226	▲360.5	5,182	114.7	▲3,176	▲161.3	104,071	3376.8	▲51,893	▲149.9	▲43,187	16.8	▲					

3 実質単年度収支の平成10年度以降の推移

(単位:千円)

市町村名	平成10年度	平成11年度	伸比率	平成12年度	伸比率	平成13年度	伸比率	平成14年度	伸比率	平成15年度	伸比率	平成16年度	伸比率	平成17年度	伸比率	平成18年度	伸比率	平成19年度	伸比率
1 仙台市	▲1,409,361	▲265,355	81.2	▲200,603	24.4	486,962	342.7	▲1,078,856	▲321.5	▲2,440,180	▲126.2	▲532,059	78.2	▲1,376,970	▲158.8	▲1,655,404	▲20.2	148,554	109.0
2 石巻市	-	-	-	-	-	-	-	-	-	-	-	-	-	2,371,024	254.4	▲1,280,281	▲154.0	305,078	123.8
旧石巻市	▲96,541	381,684	495.4	▲177,066	▲146.4	▲514,386	▲190.5	▲270,088	47.5	▲279,772	▲3.6	▲1,495,660	▲434.6	-	-	-	-	-	-
旧河北町	▲102,557	▲203,784	▲98.7	▲120,211	41.0	▲118,333	1.6	▲107,683	9.0	▲90,820	15.7	▲272,206	▲199.7	-	-	-	-	-	-
旧雄勝町	▲102,210	▲118,650	▲16.1	▲16,804	85.8	6,120	136.4	▲51,737	▲945.4	▲44,473	14.0	102,835	331.2	-	-	-	-	-	-
旧河南町	129,680	▲93,212	▲171.9	▲82,298	11.7	▲97,615	▲18.6	961,304	1084.8	113,042	▲88.2	637,476	463.9	-	-	-	-	-	-
旧桃生町	4,392	▲106,161	▲2517.1	▲9,837	90.7	▲115,497	▲1074.1	▲47,853	58.6	▲33,929	29.1	▲169,263	▲398.9	-	-	-	-	-	-
旧北上町	▲58,080	▲60,300	▲3.8	▲2,471	95.9	▲77,597	▲3040.3	▲70,697	8.9	▲91,837	▲29.9	102,098	211.2	-	-	-	-	-	-
旧社鹿町	5,339	▲317,109	▲6039.5	▲151,723	52.2	39,288	125.9	▲109,592	▲378.9	▲11,383	89.6	▲440,659	▲3771.2	-	-	-	-	-	-
3 塩竈市	▲173,991	▲46,367	73.4	▲313,300	▲575.7	▲379,900	▲21.3	▲263,024	30.8	▲254,123	3.4	▲457,168	▲79.9	▲250,465	45.2	123,385	149.3	172,605	39.9
4 気仙沼市	-	-	-	-	-	-	-	-	-	-	-	-	-	▲515,209	10.6	106,059	120.6	▲190,337	▲279.5
旧気仙沼市	▲483,969	54,230	111.2	77,127	42.2	▲98,974	▲228.3	▲379,903	▲283.8	▲297,010	21.8	▲616,523	▲107.6	-	-	-	-	-	-
旧唐桑町	10,113	16,010	58.3	▲3,751	▲123.4	▲45,084	▲1101.9	14,612	132.4	34,861	138.6	40,064	14.9	-	-	-	-	-	-
5 白石市	1,072,812	1,000,757	▲6.7	797,662	▲20.3	792,254	▲0.7	1,136,765	43.5	694,661	▲38.9	360,120	▲48.2	711,752	97.6	89,379	▲87.4	▲81,625	▲191.3
6 名取市	▲346,662	▲323,330	6.7	20,073	106.2	264,645	1218.4	▲249,357	▲194.2	5,944	102.4	▲304,517	▲5223.1	▲44,446	85.4	119,433	368.7	▲65,567	▲154.9
7 角田市	▲252,023	▲177,409	29.6	▲172,040	3.0	▲247,605	▲43.9	▲192,720	22.2	60,403	131.3	161,325	167.1	▲64,444	▲139.9	▲309,935	▲380.9	▲435,801	▲40.6
8 多賀城市	▲1,611,897	▲691,198	57.1	▲480,304	169.5	▲670,792	▲239.7	▲342,454	48.9	▲128,075	62.6	119,562	193.4	▲240,662	▲301.3	▲68,488	71.5	159,667	▲33.1
9 岩沼市	▲204,080	▲34,873	82.9	387,878	1212.3	50,869	▲86.9	55,612	9.3	52,572	▲5.5	▲173,104	▲429.3	▲102,209	41.0	84,200	182.4	▲72,278	▲185.8
10 登米市	-	-	-	-	-	-	-	-	-	-	-	-	-	830,899	134.9	▲544,376	▲165.5	310,168	157.0
旧迫町	▲190,942	▲32,647	82.9	▲39,791	▲21.9	▲235,645	▲492.2	▲31,312	86.7	222,037	809.1	▲377,668	▲270.1	-	-	-	-	-	-
旧登米町	▲42,593	38,018	189.3	▲31,392	▲182.6	▲178,783	▲469.5	▲77,577	56.6	▲195,124	▲151.5	▲73,704	62.2	-	-	-	-	-	-
旧東和町	▲61,211	▲127,011	▲107.5	24,160	119.0	▲38,738	▲260.3	2,487	106.4	89,248	3488.6	83,698	▲6.2	-	-	-	-	-	-
旧中田町	▲93,087	44,097	147.4	▲23,318	▲152.9	117,617	604.4	▲113,354	▲196.4	▲11,790	89.6	▲621,642	▲5172.6	-	-	-	-	-	-
旧豊里町	▲61,484	22,801	137.1	▲104,447	▲558.1	▲27,160	74.0	▲95,832	▲252.8	400,147	517.6	▲415,545	▲203.8	-	-	-	-	-	-
旧米山町	▲194,020	▲46,516	76.0	▲22,921	50.7	▲112,020	▲388.7	▲140,988	▲25.9	▲218,562	▲55.0	▲172,623	21.0	-	-	-	-	-	-
旧衣織町	57,398	180,868	212.2	25,687	▲85.8	137,470	435.2	5,466	▲96.0	46,235	745.9	▲378,419	▲918.5	-	-	-	-	-	-
旧南方町	46,661	▲17,715	▲62.0	35,801	102.1	22,123	▲38.2	▲264,816	▲1297.0	▲18,991	92.8	▲317,453	▲1571.6	-	-	-	-	-	-
旧津山町	▲132,761	4,633	103.5	8,430	82.0	▲41,666	▲594.3	▲88,052	▲111.3	▲80,775	8.3	▲105,152	▲30.2	-	-	-	-	-	-
11 栗原市	-	-	-	-	-	-	-	-	-	-	-	-	-	112,771	330.8	54,577	▲51.6	864,110	1483.3
旧築館町	▲81,200	10,057	112.4	160,953	1500.4	113,011	▲29.8	▲177,954	▲257.5	90,483	150.8	364,898	303.3	-	-	-	-	-	-
旧若柳町	▲130,371	191,873	247.2	104,711	▲45.4	25,330	▲75.8	78,465	209.8	267,152	240.5	▲992	▲100.4	-	-	-	-	-	-
旧栗駒町	▲144,123	67,553	146.9	▲78,032	▲215.5	70,524	9.6	2,285	103.2	100,169	4283.8	▲19,280	▲119.2	-	-	-	-	-	-
旧高清水町	▲44,193	8,073	118.3	▲17,846	▲321.1	26,955	251.0	▲188,617	▲799.7	▲92,762	50.8	▲160,879	▲73.4	-	-	-	-	-	-
旧一迫町	▲143,963	50,111	134.8	▲15,043	▲130.0	▲25,495	▲69.5	40,357	258.3	86,008	113.1	▲181,585	▲311.1	-	-	-	-	-	-
旧瀬峰町	27,987	▲350,244	▲1351.5	▲94,899	72.9	▲177,696	▲87.1	▲18,256	89.7	86,282	572.6	32,655	▲62.2	-	-	-	-	-	-
旧鶯沢町	4,454	▲101,887	▲2387.5	35,166	134.5	21,126	▲39.9	▲32,400	▲253.4	56,476	274.3	▲58,908	▲204.3	-	-	-	-	-	-
旧金成町	170,708	▲145,948	▲185.5	106,830	173.2	▲16,009	▲115.0	▲31,507	▲96.8	▲15,514	50.8	▲38,567	▲148.6	-	-	-	-	-	-
旧志波姫町	▲101,907	▲80,420	21.1	▲145,748	▲81.2	▲52,751	63.8	▲98,573	▲86.9	5,675	105.8	40,914	621.0	-	-	-	-	-	-
旧花山村	▲31,944	▲50,747	▲58.9	▲24,769	51.2	▲2,258	90.9	▲45,905	▲1933.0	42,604	192.8	▲27,117	▲163.6	-	-	-	-	-	-
12 東松島市	-	-	-	-	-	-	-	-	-	-	-	-	-	44,163	118.2	▲87,076	▲297.2	▲13,757	84.2
旧矢本町	▲66,274	▲102,580	▲54.8	165,095	260.9	▲332,500	▲301.4	▲67,053	79.8	10,245	115.3	▲177,907	▲1836.5	-	-	-	-	-	-
旧鳴瀬町	17,627	93,199	428.7	▲57,548	▲161.7	82,649	243.6	▲99,069	▲219.9	▲18,005	81.8	▲64,587	▲258.7	-	-	-	-	-	-
13 大崎市	-	-	-	-	-	-	-	-	-	-	-	-	-	▲1,483,222	▲1110.6	▲323,513	78.2	▲82,241	74.6
旧古川市	283,273	▲110,938	▲139.2	244,344	320.3	693,741	183.9	298,941	▲56.9	145,030	▲51.5	▲97,924	▲167.5	-	-	-	-	-	-
旧松山町	▲149,188	▲1,549	99.0	119,725	7570.9	90,954	▲21.4	8,786	▲90.3	25,841	194.1	90,236	249.2	-	-	-	-	-	-
旧三本木町	▲38,855	135,446	448.6	▲17,389	▲232.4	973,361	642.6	▲38,806	▲103.8	▲14,010	61.9	75,765	640.8	-	-	-	-	-	-
旧鹿島台町	▲172,089	▲73,172	57.5	9,147	112.5	▲194,262	▲2223.8	▲143,788	26.0	30,074	120.9	▲36,207	▲220.4	-	-	-	-	-	-
旧岩山町	▲334,438	▲228,810	31.6	▲168,838	26.2	▲154,156	8.7	▲47,878	68.9	6,383	113.3	132,645	1978.1	-	-	-	-	-	-
旧鳴子町	▲63,874	43,569	168.2	▲2,005	▲104.6	34,265	1809.0	▲7,629	▲122.3	▲110,412	▲1347.3	44,397	140.2	-	-	-	-	-	-
旧田尻町	▲190,073	17,520	109.2	164,548	839.2	▲4,740	▲102.9	123,760	2711.0	▲16,327	▲113.2	▲62,151	▲280.7	-	-	-	-	-	-
14 蔵王町	▲219,725	34,759	115.8	13,896	▲60.0	▲55,814	▲501.7	▲210,852	▲277.8	▲118,450	43.8	▲323,379	▲173.0	▲171,772	46.9	▲148,699	13.4	▲24,011	83.9
15 七ヶ宿町	27,058	4,146	▲84.7	15,558	275.3	▲11,030	▲170.9	▲14,967	▲35.7	▲27,130	▲81.3	▲26,239	3.3	▲3,943	85.0	9,728	346.7	38,337	294.1
16 大河原町	237,366	▲106,422	▲144.8	▲34,199	67.9	▲86,881	▲154.0	473,400	644.9	▲49,949	▲110.6	▲642,319	▲1185.9	▲138,854	78.4	▲91,137	34.4	▲27,524	69.8
17 村田町	▲102,494	▲64,592	37.0	▲76,187	▲18.0	32,944	143.2	▲147,613	▲548.1	884	100.6	▲97,590	▲11139.6	▲112,817	▲15.6	▲44,898	60.2	▲132,473	▲195.1
18 柴田町	▲379,130	216,204	157.0	▲95,766	▲144.3	39,989	58.2	▲90,352	▲125.9	230,081	354.6	375,284	63.1	▲278,426	▲174.2	12,375	104.4	221,414	1689.2
19 川崎町	▲15,132	▲381,197	▲2419.1	88,007	123.1	13,391	▲84.8	▲260,722	▲2047.0	▲143,639	44.9	▲23,682	83.5	▲127,357	▲437.8	▲179,231	▲40.7	▲57,155	

4 基金残高の平成10年度以降の推移

(1) 財政調整基金

		(単位:千円)																		
市町村名	平成10年度	平成11年度	伸び率	平成12年度	伸び率	平成13年度	伸び率	平成14年度	伸び率	平成15年度	伸び率	平成16年度	伸び率	平成17年度	伸び率	平成18年度	伸び率	平成19年度	伸び率	
1 仙台市	12,822,433	13,528,646	▲5.5	14,350,729	▲6.1	15,832,934	▲10.3	15,879,755	▲0.3	14,438,442	▲9.1	14,511,384	▲0.5	14,483,451	▲0.2	14,048,763	▲3.0	14,177,477	▲0.9	
2 石巻市	3,427,873	3,682,672	▲7.4	3,581,896	▲2.7	3,475,982	▲3.0	3,656,428	▲5.2	3,601,900	▲1.5	1,437,652	▲60.1	3,261,154	▲126.8	2,408,059	▲26.2	2,847,101	▲18.2	
3 塩竈市	511,557	574,054	▲12.2	605,052	▲5.4	527,361	▲12.8	407,240	▲22.8	370,812	▲8.9	220,455	▲40.5	41,963	▲81.0	160,942	▲263.5	349,540	▲117.2	
4 気仙沼市	1,283,171	1,246,761	▲2.8	1,416,095	▲13.6	1,428,152	▲0.9	1,332,588	▲6.7	1,249,400	▲6.2	1,013,531	▲18.9	365,593	▲63.9	699,142	▲91.2	562,210	▲▲19.6	
5 白石市	897,547	1,001,542	▲11.6	1,041,562	▲4.0	929,736	▲10.7	870,110	▲6.4	887,816	▲2.0	729,551	▲17.8	1,119,967	▲53.5	1,338,157	▲19.5	1,374,087	▲2.7	
6 名取市	1,267,500	1,086,000	▲14.3	1,224,500	▲12.8	1,191,300	▲2.7	1,154,611	▲3.1	1,173,511	▲1.6	1,112,771	▲5.2	990,238	▲11.0	1,224,289	▲23.6	1,200,920	▲▲1.9	
7 角田市	809,042	752,642	▲7.0	878,122	▲16.7	956,227	▲8.9	976,891	▲2.2	1,132,707	▲16.0	1,330,106	▲17.4	1,600,714	▲20.3	1,539,419	▲▲3.8	1,438,094	▲▲6.6	
8 多賀城市	1,266,823	836,921	▲33.9	1,148,145	▲37.2	991,491	▲13.6	746,680	▲▲24.7	1,078,973	▲44.5	1,220,713	▲13.1	1,392,088	▲14.0	1,443,564	▲3.7	1,458,060	▲1.0	
9 若沼市	1,134,885	931,909	▲17.9	1,488,906	▲59.8	1,620,132	▲8.8	1,770,637	▲9.3	1,931,567	▲9.1	1,929,243	▲▲0.1	2,015,020	▲4.4	2,070,917	▲2.8	2,170,497	▲4.8	
10 登米市	2,802,405	3,077,340	▲9.8	3,512,280	▲14.1	3,537,167	▲0.7	3,156,701	▲▲10.8	3,777,581	▲19.7	2,688,386	▲▲28.8	3,199,056	▲19.0	3,157,679	▲▲1.3	3,609,669	▲14.3	
11 栗原市	2,795,916	2,756,394	▲▲1.4	2,952,282	▲7.3	3,029,396	▲2.5	2,699,670	▲▲10.9	3,314,764	▲22.8	4,304,210	▲29.8	3,958,718	▲▲8.0	3,832,781	▲▲3.2	4,335,187	▲13.1	
12 東松島市	834,239	892,316	▲7.0	1,030,228	▲15.5	1,018,713	▲▲1.1	1,040,152	▲2.1	1,016,745	▲▲2.3	896,839	▲▲11.8	796,912	▲▲11.1	713,372	▲▲10.5	899,869	▲24.7	
13 大崎市	2,061,779	1,834,738	▲▲11.0	1,995,676	▲8.8	2,072,684	▲3.9	2,384,193	▲15.0	2,903,199	▲21.8	3,204,526	▲10.4	1,377,905	▲▲57.0	1,138,856	▲▲17.3	1,099,842	▲▲3.4	
14 蔵王町	784,955	874,908	▲11.5	948,490	▲8.4	1,014,834	▲7.0	953,122	▲▲6.1	860,426	▲▲9.7	583,661	▲▲32.2	466,847	▲▲20.0	387,412	▲▲17.0	388,965	▲0.4	
15 七ヶ宿町	315,475	367,138	▲16.4	388,732	▲5.9	410,303	▲5.5	411,191	▲0.2	441,913	▲7.5	463,052	▲4.8	483,801	▲4.5	505,162	▲4.4	562,467	▲11.3	
16 大河原町	680,793	721,489	▲6.0	784,277	▲8.7	789,104	▲0.6	1,280,339	▲62.3	1,269,376	▲▲0.9	609,815	▲▲52.0	541,184	▲▲11.3	573,426	▲6.0	562,548	▲▲1.9	
17 村田町	157,574	249,633	▲58.4	333,159	▲33.5	352,932	▲5.9	304,721	▲▲13.7	275,052	▲▲9.7	260,207	▲▲5.4	270,868	▲▲4.1	259,890	▲▲4.0	205,639	▲▲20.9	
18 柴田町	115,892	339,279	▲192.8	232,799	▲▲31.4	190,328	▲▲18.2	142,981	▲▲24.9	307,990	▲159.5	813,031	▲119.2	537,110	▲▲33.9	537,345	▲0.0	771,346	▲43.5	
19 川崎町	618,540	345,545	▲▲44.1	407,045	▲17.8	485,701	▲19.3	372,178	▲▲23.4	307,330	▲▲17.4	369,518	▲20.2	304,791	▲▲17.5	328,930	▲7.9	311,262	▲▲5.4	
20 丸森町	658,500	742,647	▲12.9	867,136	▲16.8	802,850	▲▲7.4	746,013	▲▲7.1	849,219	▲13.8	732,175	▲▲13.8	855,165	▲16.8	862,245	▲0.8	639,154	▲▲25.9	
21 亘理町	728,644	720,705	▲▲1.1	712,277	▲▲1.2	863,872	▲21.3	1,096,239	▲26.9	1,046,637	▲▲4.5	926,818	▲▲11.4	897,891	▲▲3.1	671,927	▲▲25.2	748,424	▲11.4	
22 山元町	782,558	474,895	▲▲39.3	526,149	▲10.8	605,975	▲15.2	601,862	▲▲0.7	778,975	▲29.4	848,452	▲8.9	869,958	▲2.5	941,680	▲8.2	953,496	▲1.3	
23 松島町	552,384	518,667	▲▲6.1	588,007	▲13.4	733,375	▲24.7	774,146	▲5.6	808,583	▲4.4	694,367	▲▲14.1	651,003	▲▲6.2	652,568	▲0.3	615,786	▲▲5.6	
24 七ヶ浜町	890,000	724,500	▲▲18.6	812,000	▲12.1	927,000	▲14.2	998,500	▲7.7	1,035,000	▲3.7	983,000	▲▲5.0	917,000	▲▲6.7	902,600	▲▲1.6	947,000	▲4.9	
25 利府町	1,085,049	785,259	▲▲27.6	666,194	▲▲15.2	777,154	▲16.7	594,973	▲▲23.4	1,295,622	▲117.8	1,126,758	▲▲13.0	1,207,320	▲7.1	1,035,622	▲▲14.2	1,078,285	▲4.1	
26 大和町	501,365	502,593	▲0.2	453,601	▲▲9.7	574,058	▲26.6	624,268	▲8.7	624,395	▲0.0	824,507	▲32.0	813,644	▲▲1.3	662,624	▲▲18.6	354,470	▲▲46.5	
27 大郷町	398,483	379,615	▲▲4.7	300,377	▲▲20.9	260,821	▲▲13.2	240,928	▲▲7.6	310,016	▲28.7	370,155	▲19.4	520,356	▲40.6	440,929	▲▲15.3	375,303	▲▲14.9	
28 富谷町	560,320	574,898	▲2.6	580,197	▲0.9	606,270	▲4.5	964,444	▲59.1	1,258,174	▲30.5	2,906,472	▲131.0	2,456,008	▲▲15.5	3,166,148	▲28.9	3,379,182	▲6.7	
29 大衡村	413,000	185,000	▲▲55.2	191,500	▲3.5	214,000	▲11.7	264,340	▲23.5	334,607	▲26.6	464,971	▲39.0	555,487	▲19.5	617,361	▲11.1	617,830	▲0.1	
30 色麻町	250,000	241,000	▲▲3.6	232,000	▲▲3.7	360,000	▲55.2	281,000	▲▲21.9	320,000	▲13.9	305,000	▲▲4.7	365,700	▲19.9	316,400	▲▲13.5	373,900	▲18.2	
31 加美町	399,719	455,026	▲13.8	440,850	▲▲3.1	511,669	▲16.1	390,856	▲▲23.6	306,800	▲▲21.5	506,930	▲65.2	217,062	▲▲57.2	647,183	▲198.2	609,027	▲▲5.9	
32 涌谷町	440,019	426,505	▲▲3.1	477,410	▲11.9	529,453	▲10.9	541,454	▲2.3	554,053	▲2.3	438,793	▲▲20.8	415,693	▲▲5.3	519,597	▲25.0	556,555	▲7.1	
33 美里町	523,958	560,385	▲7.0	586,541	▲4.7	701,208	▲19.5	730,660	▲4.2	787,983	▲7.8	789,242	▲0.2	502,833	▲▲36.3	603,215	▲20.0	616,412	▲2.2	
34 女川町	873,391	1,030,116	▲17.9	1,379,014	▲33.9	1,249,809	▲▲9.4	1,357,766	▲8.6	3,051,837	▲124.8	4,691,134	▲53.7	5,981,948	▲27.5	7,210,296	▲20.5	8,249,564	▲14.4	
35 本吉町	244,306	236,071	▲▲3.4	300,475	▲27.3	306,654	▲2.1	386,961	▲26.2	417,886	▲8.0	399,924	▲▲4.3	462,295	▲15.8	380,252	▲▲17.7	365,925	▲▲3.9	
36 南三陸町	486,074	469,448	▲▲3.4	580,634	▲23.7	628,810	▲8.3	506,925	▲▲19.4	504,570	▲▲0.5	645,183	▲27.9	677,181	▲5.0	500,663	▲▲26.1	511,874	▲2.2	
県計	44,375,719	44,127,257	▲▲0.6	48,018,337	▲8.8	50,507,455	▲5.2	50,641,523	▲0.3	54,686,861	▲8.0	55,352,532	▲1.2	55,574,554	▲0.4	56,500,268	▲1.7	59,307,010	▲5.0	
県計(仙台市除)	31,553,286	30,598,611	▲▲3.0	33,667,608	▲10.0	34,674,521	▲3.0	34,761,768	▲0.3	40,248,419	▲15.8	40,841,148	▲1.5	41,091,103	▲0.6	42,451,505	▲3.3	45,129,533	▲6.3	

※表中の平成16年度までの数値は、登米市及び栗原市が業務を引き継いだ一部事務組合の基金を含まない。

※合併団体の合併前の年度については、旧団体の数値を合計したもの。

(2) 減債基金

		(単位:千円)																		
市町村名	平成10年度	平成11年度	伸び率	平成12年度	伸び率	平成13年度	伸び率	平成14年度	伸び率	平成15年度	伸び率	平成16年度	伸び率	平成17年度	伸び率	平成18年度	伸び率	平成19年度	伸び率	
1 仙台市	11,629,286	11,792,215	▲1.4	11,652,656	▲▲1.2	12,492,903	▲7.2	11,776,341	▲▲5.7	10,491,857	▲▲10.9	10,546,769	▲0.5	7,047,580	▲▲33.2	7,089,981	▲0.6	5,139,287	▲▲27.5	
2 石巻市	2,377,748	2,641,977	▲11.1	2,640,480	▲▲0.1	2,165,993	▲▲18.0	1,737,521	▲▲19.8	1,396,037	▲▲19.7	478,655	▲▲65.7	68,831	▲▲85.6	68,890	▲0.1	69,086	▲0.3	
3 塩竈市	573,165	385,194	▲▲32.8	428,860	▲11.3	573,638	▲33.8	468,082	▲▲18.4	268,393	▲▲42.7	18,606	▲▲93.1	648	▲▲96.5	651	▲0.5	653	▲0.3	
4 気仙沼市	531,582	715,350	▲34.6	615,964	▲▲13.9	601,206	▲▲2.4	516,201	▲▲14.1	353,920	▲▲31.4	24,027	▲▲93.2	4,038	▲▲83.2	4,039	▲0.0	4,051	▲0.3	
5 白石市	1,733,203	2,055,711	▲18.6	3,017,834	▲46.8	3,048,757	▲1.0	2,333,717	▲▲23.5	2,462,719	▲5.5	1,845,279	▲▲25.1	1,430,401	▲▲22.5	881,015	▲▲38.4	884,070	▲0.3	
6 名取市	1,328,720	835,520	▲▲37.3	665,620	▲▲20.1	816,920	▲22.7	767,872	▲▲6.0	772,372	▲0.6	758,472	▲▲1.8	619,372	▲▲18.3	720,472	▲16.3	702,972	▲▲2.4	
7 角田市	62,218	62,384	▲0.3	62,553	▲0.3	62,679	▲0.2	62,716	▲0.1	62,754	▲0.1	62,792	▲0.1	118,804	▲▲89.2	118,925	▲0.1	119,408	▲0.4	
8 多賀城市	438,171	381,696	▲▲12.9	328,641	▲▲13.9	278,047	▲▲15.4	226,071	▲▲18.7	172,901	▲▲23.5	126,712	▲▲26.7	90,914	▲▲28.3	56,411	▲▲38.0	23,489	▲▲58.4	
9 岩沼市	1,521,341	528,723	▲▲3.2	598,031	▲13.1	572,139	▲▲4.3	546,738	▲▲4.4	521,436	▲▲4.6	669,628	▲28.4	657,438	▲▲1.8	646,347	▲▲1.7	637,834	▲▲1.3	
10 登米市	1,509,210	1,796,790	▲19.1	2,005,585	▲11.6	2,121,133	▲5.8	1,994,879	▲▲6.0	2,022,555	▲1.4	1,612,778	▲▲20.3	1,183,336	▲▲26.6	1,183,686	▲0.0	1,187,019	▲0.3	
11 栗原市	1,046,249	1,345,904	▲28.6	1,777,135	▲32.0	1,915,937	▲7.8	1,664,795	▲▲13.1	1,214,730	▲▲27.0	445,382	▲▲63.3	923,627	▲107.4	1,042,415	▲12.9	1,129,828	▲8.4	
12 東松島市	269,893	309,327	▲14.6	402,707	▲30.2	481,002	▲19.4	476,099	▲▲1.0	438,563	▲▲7.9	336,541	▲▲23.3	278,094	▲▲17.4	219,926				

(3) その他特定目的基金

(単位:千円)

市町村名	平成10年度	平成11年度	伸び率	平成12年度	伸び率	平成13年度	伸び率	平成14年度	伸び率	平成15年度	伸び率	平成16年度	伸び率	平成17年度	伸び率	平成18年度	伸び率	平成19年度	伸び率
1 仙台市	65,745,517	76,544,149	▲16.4	72,423,779	▲5.4	76,025,956	5.0	78,495,878	3.2	79,074,411	0.7	82,626,391	4.5	83,488,611	1.0	83,048,364	▲0.5	82,642,056	▲0.5
2 石巻市	8,995,043	10,259,115	▲14.1	9,157,889	▲10.7	10,866,385	18.7	8,611,295	▲20.8	8,010,142	▲7.0	5,407,477	▲32.5	3,902,193	▲27.8	4,371,335	12.0	4,816,114	10.2
3 塩竈市	1,584,346	2,028,201	28.0	1,513,311	▲25.4	1,467,514	▲3.0	1,463,254	▲0.3	1,400,899	▲4.3	1,406,176	0.4	1,402,408	▲0.3	1,450,092	3.4	1,499,616	3.4
4 気仙沼市	1,266,233	1,598,649	26.3	1,026,854	▲35.8	979,292	▲4.6	931,918	▲4.8	835,046	▲10.4	671,352	▲19.6	489,980	▲27.0	399,419	▲18.5	336,716	▲15.7
5 白石市	2,458,581	2,807,732	14.2	2,537,380	▲9.6	2,851,893	12.4	3,094,438	8.5	3,280,768	6.0	3,563,285	8.6	3,555,883	0.2	3,552,633	▲0.1	3,453,858	▲2.8
6 名取市	2,266,946	2,691,049	18.7	1,925,557	▲28.4	1,593,931	▲17.2	1,579,060	▲0.9	1,619,965	2.6	1,688,271	4.2	1,810,095	7.2	1,700,287	▲6.1	1,504,350	▲11.5
7 角田市	1,195,429	1,428,128	19.5	1,093,630	▲23.4	926,478	▲15.3	938,220	1.3	900,402	▲4.0	854,324	▲5.1	780,454	▲8.6	713,233	▲8.6	682,428	▲4.3
8 多賀城市	4,391,501	3,956,639	▲9.9	3,493,836	▲11.7	3,110,245	▲11.0	2,873,093	▲7.6	3,190,083	11.0	2,935,336	▲8.0	2,825,136	▲3.8	2,506,564	▲11.3	2,295,916	▲8.4
9 岩沼市	3,109,580	3,354,866	7.9	3,146,387	▲6.2	3,069,571	▲2.4	3,135,414	2.1	3,242,831	3.4	3,326,433	2.6	3,169,240	▲4.7	2,877,738	▲9.2	2,540,200	▲11.7
10 登米市	5,501,805	6,400,901	16.3	6,062,263	▲5.3	6,104,310	0.7	5,513,240	▲9.7	3,004,025	▲45.5	1,965,687	▲34.6	3,000,978	52.7	2,853,360	▲4.9	2,304,154	▲19.2
11 栗原市	6,512,645	6,067,628	▲6.8	5,204,957	▲14.2	4,935,368	▲5.2	4,747,813	▲3.8	4,129,429	▲13.0	1,910,058	▲53.7	2,893,272	51.5	3,008,322	4.0	3,049,726	1.4
12 東松島市	883,748	1,318,387	49.2	927,896	▲24.7	1,025,141	3.2	1,009,177	▲1.6	669,843	▲33.6	74,210	▲88.9	192,218	159.0	742,922	286.5	1,297,789	74.7
13 大崎市	4,948,569	4,861,174	▲1.8	4,185,326	▲13.9	5,582,742	33.4	5,799,780	3.9	5,301,822	▲8.6	3,445,125	▲35.0	2,601,720	▲24.5	4,295,469	65.1	4,799,732	11.7
14 蔵王町	1,106,963	1,195,348	8.0	1,093,362	▲8.5	1,099,421	0.6	909,309	▲17.3	658,141	▲27.6	406,786	▲38.2	250,252	▲38.5	250,795	0.2	257,437	2.6
15 七ヶ宿町	386,755	451,893	16.8	479,068	6.0	487,799	1.8	482,681	▲1.0	480,661	▲0.4	482,550	0.4	479,842	▲0.6	452,158	▲5.8	450,633	0.3
16 大河原町	374,036	543,726	45.4	446,257	▲17.9	342,886	▲23.2	278,243	▲18.9	277,830	▲0.1	272,504	▲1.9	250,948	▲7.9	200,810	▲20.0	151,339	▲24.6
17 村田町	347,042	389,848	12.3	338,156	▲13.3	317,548	▲6.1	280,203	▲11.8	199,370	▲28.8	141,958	▲28.8	123,489	▲13.0	87,245	▲29.3	98,049	12.4
18 柴田町	273,959	459,233	67.6	275,997	▲39.9	235,656	▲14.6	214,676	▲8.9	197,959	▲7.8	68,203	▲65.5	39,676	▲41.8	39,693	0.0	59,780	50.6
19 川崎町	2,052,294	2,228,251	8.6	2,194,118	▲1.5	1,958,456	▲10.7	1,593,048	▲18.7	1,582,393	▲0.7	1,307,399	▲17.4	1,022,761	▲21.8	818,483	▲20.0	655,276	▲19.9
20 丸森町	296,517	466,108	57.2	321,496	▲31.0	318,734	▲0.9	390,688	22.6	394,271	0.9	367,521	▲6.8	369,944	0.7	357,403	▲3.4	407,659	14.1
21 亘理町	1,820,870	2,303,531	26.5	2,620,557	13.7	2,732,891	4.3	2,732,891	0.0	2,804,690	0.9	2,804,690	0.0	1,712,951	▲38.9	1,524,515	▲11.0	1,359,050	▲12.9
22 山元町	1,004,573	1,684,220	67.7	1,624,957	▲3.5	1,544,574	▲4.9	1,138,358	▲26.3	799,000	▲29.8	588,158	▲26.4	543,406	▲7.6	483,658	▲11.0	408,526	▲15.5
23 松島町	362,480	494,316	36.4	279,793	▲43.4	229,812	▲17.9	274,303	19.4	294,632	7.4	249,557	▲15.3	222,402	▲10.9	208,464	▲6.3	190,804	▲8.8
24 七ヶ浜町	250,300	353,685	41.3	295,400	▲16.5	298,000	0.9	300,000	0.7	282,300	▲5.9	281,600	▲0.2	283,900	0.8	255,100	▲10.1	279,802	9.7
25 利府町	2,421,683	2,557,879	5.6	2,473,406	▲3.3	954,720	▲61.4	451,829	▲52.7	551,005	21.9	334,641	▲39.3	488,471	46.0	512,478	4.9	525,960	2.6
26 大和町	1,203,643	1,657,200	37.7	1,778,341	7.3	1,750,987	▲1.5	1,849,593	5.6	1,847,182	▲0.1	1,783,772	▲3.4	1,781,492	▲0.1	1,361,123	▲23.6	1,343,787	▲1.3
27 大郷町	557,477	789,928	41.7	893,683	13.1	854,557	▲4.4	719,215	▲15.8	728,549	1.3	775,492	6.4	661,609	▲14.7	797,029	20.5	859,280	7.8
28 富谷町	4,273,978	4,402,462	3.0	4,601,820	4.5	4,411,803	▲4.1	2,463,009	▲44.2	2,186,836	▲11.2	1,843,438	▲15.7	1,657,332	▲10.1	1,564,741	▲5.6	2,334,454	49.2
29 大衡村	932,807	1,206,047	29.3	1,312,278	8.8	1,307,921	▲0.3	1,305,309	▲0.2	1,255,757	▲3.8	1,235,225	▲1.6	1,178,765	▲4.6	1,181,168	0.2	1,230,855	4.2
30 色麻町	384,628	279,341	▲27.4	130,772	▲53.2	116,291	▲11.1	63,245	▲45.6	26,908	▲57.5	28,205	4.2	29,145	4.0	38,450	31.9	49,670	29.2
31 加美町	871,350	777,154	▲10.8	630,311	▲18.9	635,678	0.9	592,136	▲6.8	394,475	▲33.4	663,303	68.1	1,027,165	54.9	1,512,628	47.3	1,997,699	32.1
32 涌谷町	585,095	891,480	52.4	619,923	▲30.5	688,469	11.1	506,014	▲26.5	383,498	▲24.2	284,637	▲25.8	239,389	▲15.9	89,572	▲62.6	63,248	▲29.4
33 美里町	986,323	1,418,937	43.9	1,358,092	▲4.3	1,204,920	▲11.3	1,026,712	▲14.8	1,082,076	5.4	872,690	▲19.4	723,024	▲17.1	1,171,882	62.1	1,065,816	▲9.1
34 女川町	2,577,307	2,584,094	0.3	2,246,395	▲13.1	1,782,662	▲20.6	1,527,334	▲14.3	2,608,081	70.8	2,521,945	▲3.3	2,205,999	▲12.5	2,026,824	▲8.1	2,035,569	0.4
35 本吉町	327,166	434,302	32.7	332,094	▲23.5	294,415	▲11.3	277,443	▲5.8	217,200	▲21.7	212,468	▲2.2	186,687	▲12.1	133,907	▲28.3	85,360	▲36.3
36 南三陸町	1,294,795	1,332,002	2.9	1,064,650	▲20.1	991,541	▲6.9	986,412	▲0.5	900,068	▲8.8	552,547	▲38.6	874,953	58.3	1,026,505	17.3	1,333,019	29.9
県計	133,551,984	152,218,023	14.0	140,174,711	▲7.9	143,098,557	2.1	138,580,917	▲3.2	134,812,348	▲4.7	126,861,515	▲5.9	126,277,354	▲0.5	127,448,904	0.9	128,362,906	0.7
県計(仙台市除)	67,806,467	75,673,874	11.6	67,750,932	▲0.6	67,072,601	▲1.0	60,085,039	▲10.4	55,773,937	▲2.2	44,235,124	▲20.6	42,788,743	▲3.3	44,400,540	3.8	45,720,850	3.0

※表中の平成16年度までの数値は、登米市及び栗原市が業務を引き継いだ一部事務組合の基金を含まない。

※合併団体の合併前の年度については、旧団体の数値を合計したもの。

(4) 基金合計((1)+(2)+(3))

(単位:千円)

市町村名	平成10年度	平成11年度	伸び率	平成12年度	伸び率	平成13年度	伸び率	平成14年度	伸び率	平成15年度	伸び率	平成16年度	伸び率	平成17年度	伸び率	平成18年度	伸び率	平成19年度	伸び率
1 仙台市	90,197,236	101,865,010	12.9	98,427,164	▲3.4	104,351,793	6.0	106,151,974	1.7	104,004,710	▲2.0	107,684,544	3.5	105,019,642	▲2.5	104,187,108	▲0.8	101,958,820	▲2.1
2 石巻市	14,800,664	16,583,764	12.0	15,380,265	▲7.3	16,508,360	7.3	14,005,244	▲15.2	13,008,079	▲7.1	7,323,784	▲43.7	7,232,178	▲1.3	6,848,284	▲5.3	7,732,301	12.9
3 塩竈市	2,669,068	2,987,449	11.9	2,547,443	▲14.7	2,568,513	0.8	2,338,576	▲8.9	2,040,104	▲12.8	1,645,237	▲19.4	1,445,019	▲12.2	1,611,685	11.5	1,849,809	14.8
4 気仙沼市	3,080,986	3,560,760	15.6	3,058,913	▲14.1	3,008,650	▲1.6	2,780,707	▲7.6	2,438,366	▲12.3	1,708,910	▲29.9	859,611	▲49.7	1,102,600	28.3	902,977	▲18.1
5 白石市	5,089,331	5,884,985	15.2	6,396,776	12.5	6,830,376	3.5	6,298,265	▲7.8	6,631,303	5.3	6,138,115	▲7.4	6,106,251	▲0.5	5,771,805	▲5.5	5,712,015	▲1.0
6 名取市	4,863,166	4,610,569	▲5.2	3,815,677	▲17.2	3,602,151	▲5.6	3,501,543	▲2.8	3,565,848	1.8	3,559,514	0.2	3,419,705	▲3.9	3,645,048	6.6	3,408,242	▲6.5
7 角田市	2,066,689	2,243,154	8.5	2,034,305	▲9.3	1,945,384	▲4.4	1,977,827	1.7	2,095,863	6.0	2,247,222	7.2	2,499,972	11.2	2,371,577	▲5.1	2,239,930	▲5.6
8 多賀城市	6,096,495	5,175,256	▲15.1	4,970,622	▲4.0	4,379,783	▲11.9	3,845,844	▲12.2	4,441,957	15.5	4,282,761	▲3.6	4,308,138	0.6	4,006,539	▲7.0	3,777,465	▲5.7
9 岩沼市	4,756,806	4,815,498	1.2	5,233,324	8.7	5,261,842	0.5	5,452,789	3.6	5,695,834	4.5	5,925,304	4.0	5,841,699	1.4	5,595,002	▲4.2	5,348,531	▲4.4
10 登米市	9,813,420	11,275,031	14.9	11,580,128	2.7	11,762,610	1.6	10,664,820	▲9.3	8,689,360	▲17.4	6,266,851	▲28.8	7,383,370	17.8	7,194,725	▲2.6	7,100,842	▲1.3
11 栗原市	10,354,810	10,169,926	▲1.8	9,938,374	▲2.3	9,880,701	▲0.6	9,112,278	▲7.8	8,658,923	▲5.0	6,659,650	▲23.1	7,775,617	16.8	7,883,518	1.4	8,514,741	8.0
12 東松島市	1,987,880	2,520,300	26.8	2,425,831	▲3.7	2,524,856	4.1	2,525,428	0.0	2,125,151	▲15.8	1,307,590	▲38.5	1,267,224	▲3.1	1,676,220	32.3	2,602,405	55.3
13 大崎市	7,486,370																		

5 地方債残高の平成10年度以降の推移

(単位:千円)

市町村名	平成10年度	平成11年度	伸び率	平成12年度	伸び率	平成13年度	伸び率	平成14年度	伸び率	平成15年度	伸び率	平成16年度	伸び率	平成17年度	伸び率	平成18年度	伸び率	平成19年度	伸び率
1 仙台市	607,853,568	641,796,129	5.6	664,213,564	3.5	677,432,133	2.0	684,453,802	1.0	701,569,644	2.5	712,773,350	1.6	707,343,778	▲0.8	710,737,012	0.5	702,397,089	▲1.2
2 石巻市	75,989,205	77,091,742	1.5	74,494,153	▲3.4	73,071,628	▲1.9	71,630,163	▲2.0	72,515,087	1.2	76,245,506	5.1	76,640,034	0.5	74,499,501	▲2.8	74,175,942	▲0.4
3 塩竈市	20,977,773	21,106,139	0.6	21,236,032	0.6	21,810,090	2.7	22,204,824	1.8	22,471,328	1.2	22,207,148	▲1.2	22,485,843	1.3	22,581,593	0.4	22,745,571	0.7
4 気仙沼市	30,535,067	30,054,211	▲1.6	29,556,344	▲1.7	29,014,545	▲1.8	28,058,918	▲3.3	27,692,783	▲1.3	27,014,733	▲2.4	26,817,820	▲0.7	25,765,334	▲3.9	24,336,214	▲5.5
5 白石市	22,450,722	21,869,649	▲2.6	20,973,469	▲4.1	20,342,727	▲3.0	18,802,918	▲7.6	17,772,819	▲5.5	16,558,048	▲6.8	15,703,862	▲5.2	14,383,699	▲8.4	13,522,966	▲6.0
6 名取市	27,253,245	27,392,291	0.5	27,524,064	0.5	26,437,017	▲3.9	25,914,634	▲2.0	26,219,028	1.2	25,655,132	▲2.2	25,468,276	▲0.7	25,750,747	1.1	25,422,477	▲1.3
7 角田市	11,527,599	12,032,197	4.4	11,944,871	▲0.7	12,504,238	4.7	12,114,258	▲3.1	12,015,915	▲0.8	11,893,675	▲1.0	11,687,366	▲1.7	11,340,879	▲3.0	11,054,389	▲2.5
8 多賀城市	19,557,809	19,850,330	1.5	19,557,942	▲1.5	20,235,625	3.5	20,646,855	2.0	20,856,992	1.0	20,894,618	0.2	20,902,011	0.0	20,599,228	▲1.4	20,405,612	▲0.9
9 岩沼市	10,400,870	11,155,349	7.3	10,798,305	▲3.2	10,676,614	▲1.1	10,513,402	▲1.5	10,832,564	3.0	10,866,685	0.3	10,540,869	▲3.0	10,153,345	▲3.7	10,287,763	1.3
10 登米市	40,846,685	42,765,178	4.7	40,854,294	▲4.5	41,489,039	1.6	42,023,160	1.3	44,225,263	5.2	46,887,548	6.0	47,853,542	2.1	49,209,648	2.8	49,933,841	1.5
11 栗原市	52,301,467	53,394,383	2.1	52,310,593	▲2.0	50,990,437	▲2.5	49,521,301	▲2.9	49,295,722	▲0.5	49,913,637	1.3	51,454,607	3.1	51,793,469	0.7	49,139,569	▲5.1
12 東松島市	13,212,666	12,809,216	▲4.6	11,993,708	▲4.9	11,767,220	▲1.9	11,515,070	▲2.1	12,758,504	10.8	14,795,159	16.0	14,954,608	1.1	16,207,786	8.4	16,608,935	2.5
13 大崎市	63,732,156	67,173,715	5.4	64,921,167	▲3.4	62,221,751	▲4.2	60,518,668	▲2.7	60,974,112	0.8	63,055,489	3.4	63,294,872	0.4	65,281,494	3.1	65,142,367	▲0.2
14 蔵王町	6,151,649	6,036,467	▲1.9	6,114,522	1.3	6,150,175	0.6	6,444,016	4.8	7,310,978	13.5	7,550,393	3.3	7,372,047	▲2.4	7,128,019	▲3.3	6,799,077	▲4.6
15 七ヶ宿町	3,067,344	3,020,663	▲1.5	2,802,381	▲7.2	2,610,976	▲6.8	2,453,223	▲6.0	2,398,781	▲2.2	2,277,741	▲5.0	2,193,438	▲3.7	2,386,049	8.8	2,275,002	▲4.7
16 大河原町	6,378,052	7,084,311	11.1	6,522,824	▲7.9	6,056,228	▲7.2	5,780,483	▲4.6	5,887,236	1.8	5,708,017	▲3.0	5,579,905	▲2.2	5,561,765	▲0.3	5,371,613	▲3.4
17 村田町	6,930,077	6,978,473	0.7	6,921,049	▲0.8	7,114,266	2.8	7,807,742	9.7	8,212,050	5.2	8,469,666	3.1	8,537,148	0.8	8,703,462	1.9	8,648,310	▲0.6
18 柴田町	14,135,251	14,615,860	3.4	14,891,569	1.9	14,622,298	▲1.8	14,757,391	0.9	15,581,682	5.6	15,443,559	▲0.9	15,035,286	▲2.6	14,699,297	▲2.2	13,659,919	▲7.1
19 川崎町	4,332,237	4,176,549	▲3.6	4,067,386	▲2.6	3,974,837	▲2.3	4,131,000	3.9	4,299,680	4.1	4,483,996	4.3	4,252,320	▲5.2	3,949,617	▲7.1	3,640,383	▲7.8
20 丸森町	7,688,533	8,062,075	4.9	8,269,828	2.6	8,346,025	0.9	8,502,658	1.9	8,795,249	3.4	8,864,658	0.8	8,745,380	▲1.3	8,661,081	▲1.0	8,442,079	▲2.5
21 亘理町	8,964,002	8,715,938	▲2.8	7,581,940	▲13.0	7,525,438	▲0.7	7,898,133	5.0	8,465,262	7.2	8,999,719	6.3	9,450,162	5.0	9,644,982	2.1	9,533,506	▲1.2
22 山元町	5,265,043	5,160,899	▲2.0	5,083,387	▲1.5	5,563,263	9.4	6,452,785	16.0	6,773,381	5.0	7,644,448	12.9	7,582,916	▲0.8	7,472,481	▲1.5	7,193,130	▲3.7
23 松島町	5,593,916	6,383,296	14.1	6,895,338	8.0	6,741,170	▲2.2	6,628,491	▲1.7	7,004,738	5.7	6,918,254	▲1.2	6,926,770	0.1	6,937,438	0.2	6,743,393	▲2.8
24 七ヶ浜町	6,392,597	6,166,453	▲3.5	6,654,109	7.9	6,217,863	▲6.6	6,031,891	▲3.0	6,048,508	0.3	5,711,045	▲5.6	5,510,871	▲3.5	5,232,467	▲5.1	4,851,144	▲7.3
25 利府町	14,011,949	15,162,219	8.2	15,686,469	3.5	16,411,620	4.6	16,455,517	0.3	16,186,221	▲1.6	15,288,252	▲5.5	14,875,826	▲2.7	14,495,654	▲2.6	13,950,911	▲3.8
26 大和町	11,552,165	10,973,218	▲5.0	10,223,358	▲6.8	9,845,564	▲3.7	9,425,231	▲4.3	9,192,434	▲2.5	8,946,890	▲2.7	8,831,674	▲1.3	8,457,426	▲4.2	8,073,086	▲4.5
27 大郷町	4,140,449	4,119,999	▲0.5	4,205,159	2.1	4,439,035	5.6	4,645,910	4.7	4,853,701	4.5	4,781,315	▲1.5	4,653,930	▲2.7	4,600,083	▲1.2	4,468,130	▲2.9
28 富谷町	7,990,229	8,339,556	4.4	7,929,418	▲4.9	7,700,523	▲2.9	7,549,089	▲2.0	6,912,922	▲8.4	5,984,102	▲13.4	5,498,627	▲8.1	5,195,921	▲5.5	4,616,948	▲11.1
29 大衡村	3,678,880	3,574,914	▲2.8	3,361,479	▲6.0	3,388,851	0.8	3,506,765	3.5	3,522,680	0.5	3,431,333	▲2.6	3,379,694	▲1.5	3,334,722	▲1.3	3,225,252	▲3.3
30 色麻町	3,228,598	4,000,286	23.9	3,890,926	▲2.7	3,863,079	▲0.7	3,662,991	▲5.2	3,665,850	0.1	3,662,735	▲0.1	3,542,565	▲3.3	3,710,281	4.7	3,492,573	▲5.9
31 加美町	21,047,883	22,194,570	5.4	21,498,324	▲3.1	20,500,832	▲4.6	19,866,050	▲3.1	21,853,023	10.0	21,853,984	0.0	22,787,143	4.3	22,931,148	0.6	21,903,467	▲4.5
32 涌谷町	7,417,869	7,808,019	5.3	8,537,136	9.3	8,943,073	4.8	9,542,500	6.7	9,490,416	▲0.5	9,094,113	▲4.2	8,477,501	▲6.8	7,810,659	▲7.9	7,093,356	▲9.2
33 美里町	8,786,338	8,632,284	▲1.8	8,513,239	▲1.4	9,276,435	9.0	9,627,568	3.8	10,370,378	7.7	11,051,483	6.6	11,811,833	6.9	12,470,872	5.6	12,615,319	1.2
34 女川町	2,808,683	2,787,680	▲0.7	2,645,107	▲5.1	2,590,652	▲2.1	2,583,717	▲0.3	2,907,967	12.5	3,131,230	7.7	3,263,119	4.2	3,335,128	2.2	3,413,776	2.4
35 本吉町	6,474,842	6,384,691	▲1.4	6,126,712	▲4.0	6,018,475	▲1.8	5,908,822	▲1.8	6,174,672	4.5	6,181,463	0.1	6,088,922	▲1.5	5,998,305	▲1.5	5,833,201	▲2.8
36 南三陸町	9,906,143	10,145,011	2.4	10,442,458	2.9	10,167,786	▲2.6	9,896,355	▲2.7	9,869,414	▲0.3	9,801,053	▲0.7	10,398,089	6.1	10,860,066	4.4	11,287,825	3.9
県計	1,172,578,561	1,218,813,980	3.9	1,229,242,624	0.9	1,236,061,528	0.6	1,237,476,301	0.1	1,264,976,784	2.2	1,284,040,177	1.5	1,279,942,654	▲0.3	1,281,880,658	0.2	1,262,304,135	▲1.5
県計(仙台市除)	564,727,993	577,017,831	2.2	565,029,060	▲1.1	558,629,395	▲1.1	553,022,499	▲1.0	563,407,140	1.9	571,266,827	1.4	572,598,876	0.2	571,143,646	▲0.3	559,907,046	▲2.0

※表中の平成16年度までの数値は、登米市及び栗原市が業務を引き継いだ一部事務組合の地方債残高を含まない。

※合併団体の合併前の年度については、旧団体の数値を合計したもの。

6 財政力指数の平成10年度以降の推移

(単位:%)

市町村名	平成10年度	平成11年度	増減	平成12年度	増減	平成13年度	増減	平成14年度	増減	平成15年度	増減	平成16年度	増減	平成17年度	増減	平成18年度	増減	平成19年度	増減
1 仙台市	0.878	0.852	▲0.026	0.823	▲0.029	0.80	▲0.02	0.80	0.00	0.81	0.01	0.82	0.01	0.82	0.00	0.82	0.00	0.83	0.01
2 石巻市	-	-	-	-	-	-	-	-	-	-	-	-	-	0.46	-	0.49	0.03	0.51	0.02
旧石巻市	0.665	0.638	▲0.027	0.599	▲0.039	0.58	▲0.02	0.58	0.00	0.58	0.00	0.58	0.00	-	-	-	-	-	-
旧河北町	0.240	0.231	▲0.009	0.230	▲0.001	0.23	0.00	0.24	0.01	0.25	0.01	0.26	0.01	-	-	-	-	-	-
旧雄勝町	0.154	0.149	▲0.005	0.148	▲0.001	0.15	0.00	0.15	0.00	0.16	0.01	0.16	0.00	-	-	-	-	-	-
旧河南町	0.347	0.344	▲0.003	0.337	▲0.007	0.34	0.00	0.35	0.01	0.36	0.01	0.38	0.02	-	-	-	-	-	-
旧桃生町	0.256	0.252	▲0.004	0.250	▲0.002	0.25	0.00	0.26	0.01	0.28	0.02	0.30	0.02	-	-	-	-	-	-
旧北上町	0.159	0.157	▲0.002	0.155	▲0.002	0.16	0.01	0.16	0.00	0.17	0.01	0.18	0.01	-	-	-	-	-	-
旧牡鹿町	0.170	0.166	▲0.004	0.164	▲0.002	0.16	▲0.00	0.17	0.01	0.18	0.01	0.19	0.01	-	-	-	-	-	-
3 塩竈市	0.632	0.605	▲0.027	0.585	▲0.020	0.57	▲0.02	0.57	0.00	0.57	0.00	0.56	▲0.01	0.54	▲0.02	0.54	0.00	0.54	0.00
4 気仙沼市	-	-	-	-	-	-	-	-	-	-	-	-	-	0.44	-	0.45	0.01	0.46	0.01
旧気仙沼市	0.504	0.494	▲0.010	0.485	▲0.009	0.47	▲0.02	0.47	0.00	0.47	0.00	0.47	0.00	-	-	-	-	-	-
旧唐桑町	0.205	0.204	▲0.001	0.205	0.001	0.20	▲0.00	0.21	0.01	0.22	0.01	0.23	0.01	-	-	-	-	-	-
5 白石市	0.472	0.454	▲0.018	0.433	▲0.021	0.41	▲0.02	0.41	0.00	0.42	0.01	0.43	0.01	0.43	0.00	0.44	0.01	0.46	0.02
6 名取市	0.681	0.681	▲0.008	0.661	▲0.012	0.64	▲0.02	0.65	0.01	0.65	0.00	0.67	0.02	0.68	0.01	0.69	0.01	0.71	0.02
7 角田市	0.480	0.476	▲0.004	0.461	▲0.015	0.46	▲0.00	0.47	0.01	0.48	0.01	0.49	0.01	0.48	▲0.01	0.50	0.02	0.52	0.02
8 多賀城市	0.727	0.714	▲0.013	0.699	▲0.015	0.67	▲0.03	0.67	0.00	0.69	0.02	0.69	0.00	0.69	0.00	0.69	0.00	0.71	0.02
9 岩沼市	0.748	0.742	▲0.006	0.724	▲0.018	0.72	▲0.00	0.73	0.01	0.75	0.02	0.77	0.02	0.78	0.01	0.79	0.01	0.79	0.00
10 登米市	-	-	-	-	-	-	-	-	-	-	-	-	-	0.33	-	0.36	0.03	0.38	0.02
旧追分町	0.459	0.449	▲0.010	0.435	▲0.014	0.43	▲0.01	0.44	0.01	0.45	0.01	0.48	0.03	-	-	-	-	-	-
旧登米町	0.211	0.208	▲0.003	0.205	▲0.003	0.21	0.01	0.21	0.00	0.21	0.00	0.22	0.01	-	-	-	-	-	-
旧東和町	0.205	0.196	▲0.009	0.190	▲0.006	0.19	0.00	0.20	0.01	0.21	0.01	0.21	0.00	-	-	-	-	-	-
旧中田町	0.280	0.279	▲0.001	0.275	▲0.004	0.28	0.01	0.29	0.01	0.30	0.01	0.33	0.03	-	-	-	-	-	-
旧豊里町	0.246	0.242	▲0.004	0.226	▲0.016	0.22	▲0.01	0.23	0.01	0.24	0.01	0.27	0.03	-	-	-	-	-	-
旧米山町	0.270	0.262	▲0.008	0.253	▲0.009	0.25	▲0.00	0.26	0.01	0.27	0.01	0.28	0.01	-	-	-	-	-	-
旧石越町	0.209	0.203	▲0.006	0.199	▲0.004	0.20	0.00	0.20	0.00	0.21	0.01	0.21	0.00	-	-	-	-	-	-
旧南方町	0.287	0.285	▲0.002	0.281	▲0.004	0.28	▲0.00	0.28	0.00	0.29	0.01	0.31	0.02	-	-	-	-	-	-
旧津山町	0.171	0.170	▲0.001	0.168	▲0.002	0.17	0.00	0.17	0.00	0.18	0.01	0.18	0.00	-	-	-	-	-	-
11 栗原市	-	-	-	-	-	-	-	-	-	-	-	-	-	0.31	-	0.33	0.02	0.34	0.01
旧築館町	0.454	0.450	▲0.004	0.441	▲0.009	0.44	▲0.00	0.44	0.00	0.43	▲0.01	0.42	▲0.01	-	-	-	-	-	-
旧若柳町	0.328	0.312	▲0.016	0.300	▲0.012	0.30	0.00	0.31	0.01	0.32	0.01	0.33	0.01	-	-	-	-	-	-
旧栗駒町	0.248	0.236	▲0.012	0.224	▲0.012	0.22	▲0.00	0.21	▲0.01	0.22	0.01	0.22	0.00	-	-	-	-	-	-
旧高清水町	0.302	0.302	0.000	0.302	0.000	0.31	0.01	0.33	0.02	0.34	0.01	0.35	0.01	-	-	-	-	-	-
旧一迫町	0.229	0.224	▲0.005	0.219	▲0.005	0.22	0.00	0.22	0.00	0.23	0.01	0.23	0.00	-	-	-	-	-	-
旧瀬峰町	0.285	0.280	▲0.005	0.277	▲0.003	0.28	0.00	0.29	0.01	0.30	0.01	0.31	0.01	-	-	-	-	-	-
旧巻沢町	0.160	0.157	▲0.003	0.155	▲0.002	0.15	▲0.01	0.15	0.00	0.16	0.01	0.17	0.01	-	-	-	-	-	-
旧金成町	0.285	0.271	▲0.014	0.268	▲0.003	0.26	▲0.01	0.29	0.03	0.30	0.01	0.31	0.01	-	-	-	-	-	-
旧志波姫町	0.279	0.278	▲0.001	0.273	▲0.005	0.27	▲0.00	0.29	0.02	0.30	0.01	0.31	0.01	-	-	-	-	-	-
旧花山村	0.109	0.106	▲0.003	0.104	▲0.002	0.10	▲0.00	0.11	0.01	0.12	0.01	0.12	0.00	-	-	-	-	-	-
12 東松島市	-	-	-	-	-	-	-	-	-	-	-	-	-	0.42	-	0.43	0.01	0.45	0.02
旧矢本町	0.452	0.439	▲0.013	0.429	▲0.010	0.42	▲0.01	0.43	0.01	0.45	0.02	0.46	0.01	-	-	-	-	-	-
旧鳴瀬町	0.289	0.282	▲0.007	0.275	▲0.007	0.27	▲0.01	0.28	0.01	0.30	0.02	0.31	0.01	-	-	-	-	-	-
13 大崎市	-	-	-	-	-	-	-	-	-	-	-	-	-	0.45	-	0.48	0.03	0.51	0.03
旧古川市	0.573	0.560	▲0.013	0.549	▲0.011	0.54	▲0.01	0.54	0.00	0.55	0.01	0.55	0.00	-	-	-	-	-	-
旧松山町	0.246	0.246	0.000	0.243	▲0.003	0.25	0.01	0.25	0.00	0.27	0.02	0.28	0.01	-	-	-	-	-	-
旧三本木町	0.547	0.557	0.010	0.540	▲0.017	0.51	▲0.03	0.54	0.03	0.55	0.01	0.55	0.00	-	-	-	-	-	-
旧鹿島台町	0.321	0.314	▲0.007	0.309	▲0.005	0.31	0.00	0.31	0.00	0.31	0.00	0.31	0.00	-	-	-	-	-	-
旧岩出山町	0.316	0.316	0.000	0.307	▲0.009	0.31	0.00	0.32	0.01	0.33	0.01	0.33	0.00	-	-	-	-	-	-
旧鳴子町	0.386	0.378	▲0.008	0.357	▲0.021	0.34	▲0.02	0.34	0.00	0.35	0.01	0.35	0.00	-	-	-	-	-	-
旧田尻町	0.356	0.351	▲0.005	0.332	▲0.019	0.32	▲0.01	0.33	0.01	0.33	0.00	0.35	0.02	-	-	-	-	-	-
14 蔵王町	0.526	0.517	▲0.009	0.493	▲0.024	0.49	▲0.00	0.51	0.02	0.52	0.01	0.53	0.01	0.54	0.01	0.54	0.00	0.54	0.00
15 七ヶ宿町	0.287	0.309	0.022	0.299	▲0.010	0.30	0.00	0.32	0.02	0.36	0.04	0.40	0.04	0.41	0.01	0.42	0.01	0.42	0.00
16 大河原町	0.535	0.519	▲0.016	0.508	▲0.011	0.50	▲0.01	0.51	0.01	0.53	0.02	0.54	0.01	0.54	0.00	0.56	0.02	0.58	0.02
17 村田町	0.405	0.397	▲0.008	0.383	▲0.014	0.38	▲0.00	0.39	0.01	0.40	0.01	0.41	0.01	0.42	0.01	0.44	0.02	0.46	0.02
18 柴田町	0.640	0.623	▲0.017	0.604	▲0.019	0.59	▲0.01	0.59	0.00	0.60	0.01	0.60	0.00	0.61	0.01	0.62	0.01	0.61	▲0.01
19 川崎町	0.324	0.317	▲0.007	0.317	0.000	0.30	▲0.02	0.30	0.00	0.30	0.00	0.32	0.02	0.33	0.01	0.34	0.01	0.34	0.00
20 丸森町	0.280	0.276	▲0.004	0.270	▲0.006	0.27	0.00	0.27	0.00	0.28	0.01	0.29	0.01	0.30	0.01	0.31	0.01	0.32	0.01
21 亶理町	0.475	0.468	▲0.007	0.464	▲0.004	0.46	▲0.00	0.48	0.02	0.51	0.03	0.54	0.03	0.56	0.02	0.58	0.02	0.59	0.01
22 山元町	0.399	0.388	▲0.011	0.373	▲0.015	0.37	▲0.00	0.38	0.01	0.39	0.01	0.40	0.01	0.41	0.01	0.42	0.01	0.43	0.01
23 松島町	0.498	0.491	▲0.007	0.472	▲0.019	0.46	▲0.01	0.46	0.00	0.47	0.01	0.47	0.00	0.48	0.01	0.49	0.01	0.51	0.02
24 七ヶ浜町	0.490	0.486	▲0.004	0.485	▲0.001	0.48	▲0.01	0.48	0.00	0.50	0.02	0.51	0.01	0.52	0.01	0.52	0.00	0.53	0.01
25 利府町	0.659	0.658	▲0.001	0.644	▲0.014	0.65	0.01	0.68	0.03	0.73	0.05	0.77	0.04	0.80	0.03	0.82	0.02	0.83	0.01
26 大和町	0.521	0.512	▲0.009	0.492	▲0.020	0.49	▲0.00	0.51	0.02	0.55	0.04	0.59	0.04	0.61	0.02	0.62	0.01	0.63	0.01
27 大郷町	0.329	0.335	0.006	0.340	0.005	0.35	0.01	0.37	0.02	0.38	0.01	0.40	0.02	0.41	0.01	0.42	0.01	0.44	0.02
28 富谷町	0.575	0.581	0.006	0.588	0.007	0.60	0.01	0.61	0.01	0.65	0.04	0.68	0.03	0.84	0.16	0.87	0.03	0.89	0.02
29 大衡村	0.562	0.497	▲0.065	0.473	▲0.024	0.49	0.02	0.53	0.04	0.56	0.03	0.59	0.03	0.60	0.01	0.62	0.02	0.63	0.01
30 色麻町	0.283	0.280	▲0.003	0.280	0.000	0.27	▲0.01	0.28	0.01	0.29	0.01	0.31	0.02	0.30	▲0.01	0.31	0.01	0.32	0.01
31 加美町	-	-	-	-	-	-	-	-	-	0.30	-	0.31	0.01	0.33	0.02	0.33	0.00	0.34	0.01
旧中新田町	0.451	0.449	▲0.002	0.444	▲0.005	0.46	0.02	0.46	0.00	-	-	-	-	-	-	-	-	-	-
旧小野田町	0.246	0.240	▲0.006	0.232	▲0.008	0.23	▲0.												

7 経常収支比率の平成10年度以降の推移

(単位:%)

市町村名	平成10年度	平成11年度	増減	平成12年度	増減	平成13年度	増減	平成14年度	増減	平成15年度	増減	平成16年度	増減	平成17年度	増減	平成18年度	増減	平成19年度	増減
1 仙台市	82.7	81.9	▲0.8	82.4	0.5	83.2	0.8	87.6	4.4	89.8	2.2	93.3	3.5	95.9	2.6	93.2	▲2.7	97.4	4.2
2 石巻市	-	-	-	-	-	-	-	-	-	-	-	-	-	98.5	-	95.5	▲3.0	98.4	2.9
旧石巻市	88.3	86.6	▲1.7	88.5	1.9	91.3	2.8	95.8	4.5	97.6	1.8	101.5	3.9	-	-	-	-	-	-
旧河北町	80.3	81.5	1.2	84.1	2.6	83.9	▲0.2	87.1	3.2	88.5	1.4	96.7	10.2	-	-	-	-	-	-
旧雄勝町	83.4	84.4	1.0	84.7	0.3	89.9	5.2	89.8	▲0.1	92.1	2.3	99.5	7.4	-	-	-	-	-	-
旧河南町	76.9	79.4	2.5	78.1	▲1.3	82.4	4.3	85.5	3.1	86.3	0.8	91.1	4.8	-	-	-	-	-	-
旧桃生町	79.7	82.2	2.5	82.3	0.1	84.3	2.0	85.4	1.1	84.5	▲0.9	91.1	6.6	-	-	-	-	-	-
旧北上町	79.0	82.0	3.0	81.6	▲0.4	82.3	0.7	86.4	4.1	88.0	1.6	99.2	11.2	-	-	-	-	-	-
旧牡鹿町	78.9	82.4	3.5	84.7	2.3	82.0	▲2.7	85.6	3.6	87.3	1.7	93.0	5.7	-	-	-	-	-	-
3 塩竈市	88.9	89.7	0.8	89.9	0.2	91.2	1.3	91.3	0.1	92.8	1.5	96.8	4.0	96.6	▲0.2	91.7	▲4.9	91.2	▲0.5
4 気仙沼市	-	-	-	-	-	-	-	-	-	-	-	-	-	94.9	-	94.2	▲0.7	97.7	3.5
旧気仙沼市	88.1	86.1	▲2.0	87.8	1.7	89.0	1.2	89.6	0.6	89.6	0.0	92.7	3.1	-	-	-	-	-	-
旧唐桑町	78.2	79.7	1.5	81.3	1.6	83.8	2.5	87.6	3.8	89.7	2.1	93.9	4.2	-	-	-	-	-	-
5 白石市	73.9	72.6	▲1.3	74.2	1.6	74.9	0.7	76.8	1.9	76.4	▲0.4	82.2	5.8	85.4	3.2	94.7	9.3	95.1	0.4
6 名取市	79.5	79.7	0.2	79.5	▲0.2	81.6	2.1	84.0	2.4	82.0	▲2.0	87.8	5.8	88.8	1.0	88.2	▲0.6	92.1	3.9
7 角田市	86.3	87.4	1.1	87.0	▲0.4	87.0	0.0	89.8	2.8	88.8	▲1.0	89.8	1.0	90.7	0.9	93.8	3.1	95.1	1.3
8 多賀城市	86.7	87.1	0.4	82.6	▲4.5	84.9	2.3	90.5	5.6	92.0	1.5	97.1	5.1	100.3	3.2	100.0	▲0.3	99.5	▲0.5
9 岩沼市	83.9	84.1	0.2	80.7	▲3.4	83.8	3.1	87.1	3.3	88.1	1.0	88.3	0.2	89.8	1.5	93.9	4.1	92.7	▲1.2
10 登米市	-	-	-	-	-	-	-	-	-	-	-	-	-	87.6	-	91.4	3.8	93.2	1.8
旧迫町	82.7	82.0	▲0.7	82.8	0.8	85.2	2.4	88.0	2.8	83.1	▲4.9	93.7	10.6	-	-	-	-	-	-
旧登米町	85.4	85.4	0.0	85.4	0.0	90.9	5.5	91.6	0.7	94.0	2.4	99.8	5.8	-	-	-	-	-	-
旧東和町	80.5	80.1	▲0.4	78.9	▲1.2	81.2	2.3	88.3	7.1	88.8	0.5	96.5	7.7	-	-	-	-	-	-
旧中田町	76.9	79.3	2.4	81.7	2.4	80.5	▲1.2	82.9	2.4	83.9	1.0	93.5	9.6	-	-	-	-	-	-
旧豊里町	78.4	79.9	1.5	79.6	▲0.3	80.9	1.3	86.2	5.3	88.1	1.9	99.7	11.6	-	-	-	-	-	-
旧米山町	80.5	81.8	1.3	81.3	▲0.5	80.9	▲0.4	83.0	2.1	86.7	3.7	91.5	4.8	-	-	-	-	-	-
旧石鏡町	73.7	74.7	1.0	77.0	2.3	79.1	2.1	83.1	4.0	83.1	0.0	90.9	7.8	-	-	-	-	-	-
旧南方町	75.8	77.1	1.3	77.9	0.8	79.0	1.1	82.0	3.0	82.4	0.4	94.2	11.8	-	-	-	-	-	-
旧津山町	81.9	83.8	1.9	82.7	▲1.1	86.4	3.7	89.3	2.9	89.3	0.0	92.5	3.2	-	-	-	-	-	-
11 栗原市	-	-	-	-	-	-	-	-	-	-	-	-	-	89.2	-	89.1	▲0.1	89.4	0.3
旧築館町	85.1	83.7	▲1.4	82.9	▲0.8	85.8	2.9	86.8	1.0	88.8	2.0	89.9	1.1	-	-	-	-	-	-
旧岩柳町	84.4	81.8	▲2.6	81.0	▲0.8	84.2	3.2	85.0	0.8	84.0	▲1.0	89.0	5.0	-	-	-	-	-	-
旧栗駒町	79.4	82.3	2.9	85.6	3.3	87.6	2.0	87.7	0.1	87.7	0.0	94.4	6.7	-	-	-	-	-	-
旧高清水町	83.1	82.4	▲0.7	84.2	1.8	89.8	5.6	79.9	▲9.9	77.1	▲2.8	108.1	31.0	-	-	-	-	-	-
旧一迫町	80.8	81.5	0.7	82.4	0.9	85.6	3.2	88.3	2.7	87.1	▲1.2	94.1	7.0	-	-	-	-	-	-
旧瀬峰町	80.1	88.5	8.4	85.5	▲3.0	86.7	1.2	87.1	0.4	86.8	▲0.3	92.5	5.7	-	-	-	-	-	-
旧鶯沢町	85.9	86.6	0.7	86.1	▲0.5	84.1	▲2.0	85.1	1.0	83.2	▲1.9	89.4	6.2	-	-	-	-	-	-
旧金成町	74.2	75.0	0.8	75.4	0.4	76.0	0.6	80.1	4.1	81.5	1.4	87.9	6.4	-	-	-	-	-	-
旧志波姫町	79.5	82.4	2.9	80.3	▲2.1	81.4	1.1	80.1	▲1.3	83.4	3.3	87.1	3.7	-	-	-	-	-	-
旧花山村	73.9	78.2	4.3	79.2	1.0	81.1	1.9	81.8	0.7	89.9	8.1	92.1	2.2	-	-	-	-	-	-
12 東松島市	-	-	-	-	-	-	-	-	-	-	-	-	-	79.5	-	81.8	2.3	83.5	1.7
旧矢本町	77.1	74.0	▲3.1	74.8	0.8	74.6	▲0.2	76.3	1.7	75.9	▲0.4	80.2	4.3	-	-	-	-	-	-
旧鳴瀬町	81.6	83.2	1.6	82.6	▲0.6	83.3	0.7	84.2	0.9	87.9	3.7	97.2	9.3	-	-	-	-	-	-
13 大崎市	-	-	-	-	-	-	-	-	-	-	-	-	-	91.8	-	95.5	3.7	94.7	▲0.8
旧古川市	85.6	86.4	0.8	85.7	▲0.7	85.3	▲0.4	89.1	3.8	90.2	1.1	96.8	6.6	-	-	-	-	-	-
旧松山町	81.6	77.0	▲4.6	76.5	▲0.5	75.7	▲0.8	77.1	1.4	77.7	0.6	83.8	6.1	-	-	-	-	-	-
旧三本木町	84.7	82.4	▲2.3	85.9	3.5	85.1	▲0.8	86.3	1.2	82.4	▲3.9	87.4	5.0	-	-	-	-	-	-
旧鹿島台町	79.2	83.6	4.4	84.7	1.1	87.2	2.5	91.2	4.0	91.2	0.0	94.5	3.3	-	-	-	-	-	-
旧岩出山町	80.3	83.1	2.8	82.9	▲0.2	86.3	3.4	88.5	2.2	87.1	▲1.4	89.9	2.8	-	-	-	-	-	-
旧鳴子町	81.3	84.9	3.6	80.9	▲4.0	82.3	1.4	86.9	4.6	88.3	1.4	88.9	0.6	-	-	-	-	-	-
旧田尻町	83.1	81.4	▲1.7	83.6	2.2	84.1	0.5	84.3	0.2	86.2	1.9	94.5	8.3	-	-	-	-	-	-
14 蔵王町	75.3	75.2	▲0.1	76.2	1.0	77.7	1.5	78.9	1.2	80.2	1.3	84.8	4.6	92.9	8.1	92.2	▲0.7	90.7	▲1.5
15 七ヶ宿町	80.7	81.7	1.0	81.1	▲0.6	84.6	3.5	87.6	3.0	89.0	1.4	92.3	3.3	91.3	▲1.0	92.8	1.5	89.8	▲3.0
16 大河原町	84.6	83.9	▲0.7	86.4	2.5	87.7	1.3	87.9	0.2	84.0	▲3.9	92.4	8.4	95.4	3.0	94.2	▲1.2	93.5	▲0.7
17 村田町	78.5	79.9	1.4	76.9	▲3.0	80.1	3.2	83.0	2.9	80.9	▲2.1	85.6	4.7	86.0	0.4	89.4	3.4	89.5	0.1
18 柴田町	80.0	78.8	▲1.2	79.7	0.9	81.0	1.3	79.7	▲1.3	85.7	6.0	86.9	1.2	91.0	4.1	94.8	3.8	90.2	▲4.6
19 川崎町	70.0	69.5	▲0.5	73.3	3.8	74.3	1.0	81.8	7.5	84.9	3.1	80.4	▲4.5	84.6	4.2	91.6	7.0	91.7	0.1
20 丸森町	75.7	75.0	▲0.7	75.2	0.2	79.8	4.6	83.9	4.1	84.6	0.7	90.6	6.0	89.2	▲1.4	90.6	1.4	91.2	0.6
21 亘理町	76.2	76.2	0.0	77.1	0.9	75.9	▲1.2	78.3	2.4	79.5	1.2	87.2	7.7	86.4	▲0.8	89.5	3.1	90.2	0.7
22 山元町	80.4	78.2	▲2.2	76.4	0.2	79.4	3.0	79.5	0.1	81.6	2.1	88.6	7.0	89.2	0.6	90.1	0.9	92.5	2.4
23 松島町	74.3	78.5	4.2	80.3	1.8	80.2	▲0.1	80.7	0.5	80.7	0.0	82.8	2.1	83.6	0.8	83.6	0.0	88.8	5.2
24 七ヶ浜町	82.5	83.2	0.7	84.3	1.1	84.8	0.5	83.7	▲1.1	84.5	0.8	87.5	3.0	91.5	4.0	93.5	2.0	94.7	1.2
25 利府町	79.3	82.7	3.4	76.9	▲5.8	77.4	0.5	88.6	11.2	84.5	▲4.1	99.5	15.0	92.6	▲6.9	93.8	1.2	92.9	▲0.9
26 大和町	76.1	76.6	0.5	77.4	0.8	78.4	1.0	80.4	2.0	83.9	3.5	82.9	▲1.0	85.2	2.3	88.2	3.0	89.3	1.1
27 大郷町	82.5	80.3	▲2.2	80.0	▲0.3	80.9	0.9	84.6	3.7	87.0	2.4	90.9	3.9	91.8	0.9	93.0	1.2	92.3	▲0.7
28 富谷町	69.4	70.4	1.0	72.5	2.1	74.1	1.6	79.1	5.0	86.1	7.0	75.2	▲10.9	98.4	23.2	77.3	▲21.1	79.2	1.9
29 大衡村	79.1	77.6	▲1.5	78.3	0.7	80.5	2.2	82.0	1.5	79.6	▲2.4	88.6	9.0	84.0	▲4.6	85.8	1.8	86.1	0.3
30 色麻町	80.0	80.6	0.6	81.2	0.6	79.4	▲1.8	81.9	2.5	83.8	1.9	84.3	0.5	79.9	▲4.4	85.6	5.7	85.3	▲0.3
31 加美町	-	-	-	-	-	-	-	-	-	88.5	-	97.1	8.6	93.1	▲4.0	96.1	3.0	99.7	3.6
旧中新田町	82.1	85.0	2.9	83.5	▲1.5	83.1	▲0.4	85.5	2.4	-	-	-	-	-	-	-	-	-	-
旧小野田町	76.4	76.1	▲0.3	78.9	2.8	81.6	2.7	85.3	3.7	-	-	-	-	-	-	-	-	-	-
旧宮崎町	83.6	86.8	3.2	89.7	2.9	89.9	0.2	90.6	0.7	-	-	-	-	-	-	-	-	-	-
32 涌谷町	77.7	77.8	0.1	74.9	▲2.9	78.0	3.1	83.4	5.4	89.5	6.1	91.6	2.1	92.6	1.0	94.5	1.9	97.4	2.9
33 美里町	-	-	-	-	-	-	-	-	-	-	-	-	-	89.6	-	89.9	0.3	92.0	2.1
旧小牛田町	81.4	81.1	0.7	81.2	▲0.9	83.4	2.2	86.5	3.1	84.2	▲2.3	89.8	5.6	-	-	-	-	-	-
旧南郷町	82.8	81.5	▲1.3	82.6	1.1	84.8	2.2	91.2	6.4	88.9	▲2.3	95.0	6.1						

8 起債制限比率の平成10年度以降の推移

(単位:%)

市町村名	平成10年度	平成11年度	増減	平成12年度	増減	平成13年度	増減	平成14年度	増減	平成15年度	増減	平成16年度	増減	平成17年度	増減	平成18年度	増減	平成19年度	増減
1 仙台市	14.5	14.9	▲ 0.4	15.3	▲ 0.4	15.3	0.0	15.3	0.0	16.3	1.0	17.4	1.1	19.0	1.6	18.0	▲ 1.0	17.4	▲ 0.6
2 石巻市	-	-	-	-	-	-	-	-	-	-	-	-	-	10.9	-	10.4	▲ 0.5	10.5	0.1
旧石巻市	13.6	13.4	▲ 0.2	12.9	▲ 0.5	12.4	▲ 0.5	11.8	▲ 0.6	12.0	0.2	12.0	0.0	-	-	-	-	-	-
旧河北町	10.8	10.9	▲ 0.1	11.0	0.1	11.2	0.2	10.7	▲ 0.5	10.8	0.1	10.6	▲ 0.2	-	-	-	-	-	-
旧雄勝町	11.0	10.5	▲ 0.5	9.7	▲ 0.8	9.4	▲ 0.3	9.5	0.1	10.1	0.6	10.7	0.6	-	-	-	-	-	-
旧河南町	9.1	8.8	▲ 0.3	8.6	▲ 0.2	8.7	0.1	9.1	0.4	8.8	▲ 0.3	8.4	▲ 0.4	-	-	-	-	-	-
旧桃生町	9.8	9.9	▲ 0.1	9.9	0.0	10.3	0.4	10.6	0.3	10.7	0.1	10.6	▲ 0.1	-	-	-	-	-	-
旧北上町	8.3	8.5	▲ 0.2	8.3	▲ 0.2	7.2	▲ 1.1	6.8	▲ 0.4	6.8	0.0	8.7	1.9	-	-	-	-	-	-
旧牡鹿町	6.2	5.2	▲ 1.0	5.1	▲ 0.1	6.2	1.1	8.4	2.2	9.4	1.0	9.6	0.2	-	-	-	-	-	-
3 塩竈市	12.4	12.3	▲ 0.1	12.1	▲ 0.2	11.9	▲ 0.2	12.0	0.1	12.2	0.2	12.5	0.3	12.3	▲ 0.2	11.7	▲ 0.6	10.5	▲ 1.2
4 気仙沼市	-	-	-	-	-	-	-	-	-	-	-	-	-	9.3	-	9.2	▲ 0.1	8.9	▲ 0.3
旧気仙沼市	9.1	9.1	0.0	8.9	▲ 0.2	8.7	▲ 0.2	9.1	0.4	9.3	0.2	9.6	0.3	-	-	-	-	-	-
旧唐桑町	13.9	11.7	▲ 2.2	8.1	▲ 3.6	7.4	▲ 0.7	7.3	▲ 0.1	8.0	0.7	8.8	0.8	-	-	-	-	-	-
5 白石市	6.4	4.6	▲ 1.8	2.8	▲ 1.8	1.0	▲ 1.8	0.3	▲ 0.7	0.1	▲ 0.2	1.0	0.9	2.5	1.5	6.2	3.7	8.0	1.8
6 名取市	12.1	12.5	▲ 0.4	12.4	▲ 0.1	12.5	0.1	12.0	▲ 0.5	11.6	▲ 0.4	11.5	▲ 0.1	11.0	▲ 0.5	10.0	▲ 1.0	9.5	▲ 0.5
7 角田市	10.6	11.0	▲ 0.4	11.3	0.3	11.3	0.0	11.2	▲ 0.1	10.6	▲ 0.6	10.1	▲ 0.5	9.4	▲ 0.7	9.0	▲ 0.4	8.5	▲ 0.5
8 多賀城市	7.2	7.8	▲ 0.6	8.5	0.7	9.3	0.8	9.8	0.5	10.1	0.3	9.7	▲ 0.4	10.2	0.5	10.7	0.5	11.2	0.5
9 岩沼市	11.3	10.9	▲ 0.4	9.8	▲ 1.1	8.9	▲ 0.9	8.2	▲ 0.7	8.4	0.2	8.5	0.1	8.4	▲ 0.1	8.2	▲ 0.2	7.8	▲ 0.4
10 登米市	-	-	-	-	-	-	-	-	-	-	-	-	-	9.0	-	9.3	0.3	9.7	0.4
旧迫町	9.3	9.0	▲ 0.3	8.9	▲ 0.1	9.2	0.3	9.2	0.0	8.6	▲ 0.6	8.1	▲ 0.5	-	-	-	-	-	-
旧登米町	9.3	9.6	▲ 0.3	10.0	0.4	10.2	0.2	11.5	1.3	13.3	1.8	14.7	1.4	-	-	-	-	-	-
旧東和町	8.9	8.2	▲ 0.7	8.1	▲ 0.1	8.2	0.1	8.6	0.4	8.6	0.0	8.7	0.1	-	-	-	-	-	-
旧中田町	9.2	8.5	▲ 0.7	7.9	▲ 0.6	8.0	0.1	8.2	0.2	8.5	0.3	8.3	▲ 0.2	-	-	-	-	-	-
旧豊里町	9.6	9.5	▲ 0.1	9.6	0.1	9.9	0.3	9.7	▲ 0.2	9.1	▲ 0.6	8.2	▲ 0.9	-	-	-	-	-	-
旧米山町	8.1	8.2	▲ 0.1	8.2	0.0	8.3	0.1	8.6	0.3	9.4	0.8	10.1	0.7	-	-	-	-	-	-
旧石越町	11.9	10.7	▲ 1.2	9.7	▲ 1.0	9.8	0.1	10.8	1.0	11.5	0.7	12.1	0.6	-	-	-	-	-	-
旧南方町	8.1	7.9	▲ 0.2	7.7	▲ 0.2	7.4	▲ 0.3	6.8	▲ 0.6	6.3	▲ 0.5	6.2	▲ 0.1	-	-	-	-	-	-
旧津山町	8.4	8.1	▲ 0.3	7.7	▲ 0.4	7.5	▲ 0.2	7.2	▲ 0.3	6.8	▲ 0.4	6.5	▲ 0.3	-	-	-	-	-	-
11 栗原市	-	-	-	-	-	-	-	-	-	-	-	-	-	10.8	-	11.5	0.7	12.4	0.9
旧築館町	7.7	8.7	1.0	9.3	0.6	9.7	0.4	9.9	0.2	9.6	▲ 0.3	8.7	▲ 0.9	-	-	-	-	-	-
旧若柳町	13.6	13.3	▲ 0.3	12.7	▲ 0.6	12.9	0.2	14.0	1.1	14.6	0.6	14.7	0.1	-	-	-	-	-	-
旧栗駒町	9.0	10.7	1.7	13.1	2.4	15.3	2.2	15.8	0.5	15.0	▲ 0.8	14.2	▲ 0.8	-	-	-	-	-	-
旧高清水町	7.3	7.5	▲ 0.2	7.9	0.4	8.3	0.4	8.8	0.5	9.2	0.4	9.8	0.6	-	-	-	-	-	-
旧一迫町	9.7	9.8	▲ 0.1	10.0	0.2	10.1	0.1	10.2	0.1	9.8	▲ 0.4	9.6	▲ 0.2	-	-	-	-	-	-
旧瀬峰町	7.0	7.7	0.7	8.4	0.7	9.3	0.9	10.3	1.0	11.0	0.7	12.8	1.8	-	-	-	-	-	-
旧鶯沢町	10.7	11.5	0.8	11.7	0.2	10.1	▲ 1.6	7.8	▲ 2.3	5.4	▲ 2.4	3.3	▲ 2.1	-	-	-	-	-	-
旧金成町	8.4	7.3	▲ 1.1	6.5	▲ 0.8	5.6	▲ 0.9	5.7	0.1	6.1	0.4	7.1	1.0	-	-	-	-	-	-
旧志波姫町	10.7	12.9	2.2	14.5	1.6	15.7	1.2	15.9	0.2	17.0	1.1	17.9	0.9	-	-	-	-	-	-
旧花山村	5.9	6.4	0.5	6.8	0.4	7.6	0.8	7.8	0.2	7.3	▲ 0.5	7.5	0.2	-	-	-	-	-	-
12 東松島市	-	-	-	-	-	-	-	-	-	-	-	-	-	10.5	-	9.8	▲ 0.7	9.9	0.1
旧矢本町	11.7	11.5	▲ 0.2	10.8	▲ 0.7	10.1	▲ 0.7	10.2	0.1	10.5	0.3	10.9	0.4	-	-	-	-	-	-
旧鳴瀬町	13.0	13.0	0.0	12.8	▲ 0.2	12.0	▲ 0.8	11.4	▲ 0.6	11.5	0.1	11.1	▲ 0.4	-	-	-	-	-	-
13 大崎市	-	-	-	-	-	-	-	-	-	-	-	-	-	10.4	-	10.6	0.2	10.6	0.0
旧吉川市	12.3	11.8	▲ 0.5	11.4	▲ 0.4	11.6	0.2	11.1	▲ 0.5	10.8	▲ 0.3	10.2	▲ 0.6	-	-	-	-	-	-
旧松山町	9.9	9.1	▲ 0.8	8.8	▲ 0.3	8.1	▲ 0.7	8.7	0.6	8.5	▲ 0.2	8.9	0.4	-	-	-	-	-	-
旧三本木町	10.3	10.9	0.6	12.8	1.9	14.9	2.1	13.5	▲ 1.4	11.0	▲ 2.5	8.4	▲ 2.6	-	-	-	-	-	-
旧鹿島台町	9.9	10.1	0.2	10.9	0.8	11.8	0.9	13.4	1.6	13.3	▲ 0.1	13.3	0.0	-	-	-	-	-	-
旧岩出山町	8.6	9.1	0.5	9.7	0.6	10.1	0.4	10.2	0.1	10.0	▲ 0.2	10.4	0.4	-	-	-	-	-	-
旧鳴子町	9.6	9.8	▲ 0.2	9.4	▲ 0.4	9.1	▲ 0.3	8.3	▲ 0.8	8.2	▲ 0.1	8.0	▲ 0.2	-	-	-	-	-	-
旧田尻町	10.4	10.2	▲ 0.2	10.7	0.5	10.8	0.1	9.9	▲ 0.9	8.8	▲ 1.1	9.3	0.5	-	-	-	-	-	-
14 蔵王町	10.6	10.3	▲ 0.3	10.2	▲ 0.1	10.2	0.0	10.5	0.3	11.4	0.9	12.3	0.9	12.8	0.5	13.1	0.3	12.6	▲ 0.5
15 七ヶ宿町	8.1	8.0	▲ 0.1	7.5	▲ 0.5	7.5	0.0	6.8	▲ 0.7	7.0	0.2	6.9	▲ 0.1	7.2	0.3	7.5	0.3	7.2	▲ 0.3
16 大河原町	10.7	10.0	▲ 0.7	9.3	▲ 0.7	9.0	▲ 0.3	8.9	▲ 0.1	7.9	▲ 1.0	7.8	▲ 0.1	8.1	0.3	8.6	0.5	8.2	▲ 0.4
17 村田町	11.3	10.3	▲ 1.0	9.8	▲ 0.5	9.7	▲ 0.1	10.5	0.8	11.5	1.0	12.5	1.0	12.3	▲ 0.2	12.0	▲ 0.3	11.5	▲ 0.5
18 柴田町	7.7	8.2	0.5	12.5	4.3	12.4	▲ 0.1	11.6	▲ 0.8	11.1	▲ 0.5	8.9	▲ 2.2	9.5	0.6	10.0	0.5	11.9	1.9
19 川崎町	5.6	5.0	▲ 0.6	4.7	▲ 0.3	4.7	0.0	5.0	0.3	5.1	0.1	5.9	0.8	6.9	1.0	7.8	0.9	7.7	▲ 0.1
20 丸森町	6.5	6.4	▲ 0.1	5.9	▲ 0.5	5.1	▲ 0.8	4.3	▲ 0.8	3.9	▲ 0.4	4.3	0.4	4.9	0.6	5.2	0.3	5.3	0.1
21 亘理町	9.0	8.3	▲ 0.7	7.8	▲ 0.5	6.1	▲ 1.7	5.0	▲ 1.1	4.2	▲ 0.8	5.5	1.3	6.4	0.9	7.1	0.7	7.1	0.0
22 山元町	10.5	10.0	▲ 0.5	8.9	▲ 1.1	7.9	▲ 1.0	7.0	▲ 0.9	6.8	▲ 0.2	7.0	0.2	7.6	0.6	8.6	1.0	9.2	0.6
23 松島町	7.5	7.4	▲ 0.1	7.6	0.2	8.3	0.7	9.0	0.7	9.6	0.6	10.2	0.6	10.8	0.6	11.3	0.5	11.2	▲ 0.1
24 七ヶ浜町	6.4	6.0	▲ 0.4	6.4	0.4	6.7	0.3	6.3	▲ 0.4	5.7	▲ 0.6	5.4	▲ 0.3	6.3	0.9	7.3	1.0	8.0	0.7
25 利府町	8.0	9.8	1.8	9.7	▲ 0.1	8.2	▲ 1.5	6.2	▲ 2.0	6.2	0.0	10.0	3.8	10.7	0.7	11.7	1.0	9.9	▲ 1.8
26 大和町	10.9	9.9	▲ 1.0	9.7	▲ 0.2	9.8	0.1	9.0	▲ 0.8	8.5	▲ 0.5	7.1	▲ 1.4	7.0	▲ 0.1	7.2	0.2	7.8	0.6
27 大郷町	9.7	9.0	▲ 0.7	8.7	▲ 0.3	8.2	▲ 0.5	7.9	▲ 0.3	7.9	0.0	7.8	▲ 0.1	7.3	▲ 0.5	7.4	0.1	7.3	▲ 0.1
28 富谷町	7.8	7.7	▲ 0.1	7.7	0.0	7.3	▲ 0.4	7.1	▲ 0.2	6.9	▲ 0.2	9.8	2.9	8.3	▲ 1.5	6.9	▲ 1.4	2.0	▲ 4.9
29 大衡村	9.4	9.7	0.3	9.6	▲ 0.1	9.3	▲ 0.3	9.1	▲ 0.2	8.1	▲ 1.0	8.9	0.8	8.5	▲ 0.4	8.8	0.3	7.9	▲ 0.9
30 色麻町	12.1	12.3	0.2	11.6	▲ 0.7	11.0	▲ 0.6	10.5	▲ 0.5	9.4	▲ 1.1	8.7	▲ 0.7	8.2	▲ 0.5	8.5	0.3	8.7	0.2
31 加美町	-	-	-	-	-	-	-	-	-	13.6	-	15.0	1.4	14.7	▲ 0.3	14.5	▲ 0.2	13.1	▲ 1.4
旧中新田町	12.0	12.1	0.1	11.2	▲ 0.9	11.2	0.0	10.9	▲ 0.3	-	-	-	-	-	-	-	-	-	-
旧小野田町	10.1	10.1	0.0	10.0	▲ 0.1	11.5	1.5	13.1	1.6	-	-	-	-	-	-	-	-	-	-
旧宮崎町	13.1	14.8	1.7	16.3	1.5	17.1	0.8	17.1	0.0	-	-	-	-	-	-	-	-	-	-
32 涌谷町	8.7	8.3	▲ 0.4	7.9	▲ 0.4	8.4	0.5	8.7	0.3	9.7	1.0	9.8	0.1	10.5	0.7	10.3	▲ 0.2	10.6	0.3
33 美里町	-	-	-	-	-	-	-	-	-	-	-	-	-	6.9	-	8.2	1.3	9.5	1.3
旧小牛田町	9.3	9.1	▲ 0.2	8.6	▲ 0.5	8.2	▲ 0.4	8.0	▲ 0.2	7.7	▲ 0.3	7.6	▲ 0.1	-	-	-	-	-	-
旧南郷町	10.6	9.4	▲ 1.2	9.1	▲ 0.3	8.2	▲ 0.9	7.6	▲ 0.6	5.2</									

9 一般財源の平成10年度以降の推移

(1) 地方税

市町村名		平成10年度	平成11年度	伸び率	平成12年度	伸び率	平成13年度	伸び率	平成14年度	伸び率	平成15年度	伸び率	平成16年度	伸び率	平成17年度	伸び率	平成18年度	伸び率	平成19年度	伸び率
1	仙台市	191,753,844	189,263,013	▲1.3	182,411,077	▲3.6	181,938,397	▲0.3	175,332,578	▲3.6	169,015,862	▲3.6	164,861,624	▲2.5	167,652,160	1.7	169,560,376	1.1	179,168,211	5.7
2	石巻市	19,178,021	19,176,722	▲0.0	18,467,101	▲3.7	18,257,756	▲1.1	17,642,275	▲3.4	16,737,253	▲5.1	16,334,480	▲2.4	16,965,536	3.9	16,490,209	▲2.8	18,031,722	9.3
3	塩竈市	7,905,751	7,479,137	▲0.4	7,145,340	▲4.5	6,984,356	▲2.3	6,766,024	▲3.1	6,292,265	▲7.0	6,107,240	▲2.9	6,016,238	▲1.5	5,916,044	▲1.7	6,316,801	6.8
4	気仙沼市	6,972,607	7,022,692	0.7	6,650,687	▲5.3	6,567,907	▲1.2	6,433,950	▲2.0	6,086,411	▲5.4	6,059,304	▲0.4	6,010,910	▲0.8	5,892,032	▲2.0	6,254,967	6.2
5	白石市	4,443,011	4,425,332	▲0.4	4,245,749	▲4.1	4,217,893	▲0.7	4,180,441	▲0.9	4,021,110	▲3.8	3,971,479	▲1.2	3,918,200	▲1.3	3,911,683	▲0.2	4,332,652	10.8
6	名取市	9,072,880	9,360,000	3.2	9,168,779	▲2.0	9,341,611	1.9	9,227,491	▲1.2	8,862,390	▲4.0	8,884,800	0.3	9,239,674	4.0	9,305,209	0.7	10,030,000	7.8
7	角田市	3,601,499	3,572,079	▲0.8	3,466,711	▲2.9	3,496,992	0.9	3,482,510	▲0.4	3,279,120	▲5.8	3,314,106	1.1	3,544,098	6.9	3,547,336	0.1	3,756,971	5.9
8	多賀城市	7,821,149	7,661,099	▲2.0	7,622,730	▲0.5	7,782,332	2.1	7,848,295	0.8	7,430,329	▲5.3	7,343,101	▲1.2	7,448,471	1.4	7,456,562	0.1	8,086,062	8.4
9	岩沼市	6,271,694	6,376,763	1.7	6,227,340	▲2.3	6,209,382	▲0.3	6,216,220	0.1	6,012,223	▲3.3	6,209,945	3.3	6,336,670	2.0	6,249,710	▲1.4	6,721,511	7.5
10	登米市	6,778,537	6,931,688	2.3	6,724,536	▲3.0	6,787,784	0.9	6,752,368	▲0.5	6,578,206	▲2.6	6,355,712	▲3.4	6,595,622	3.8	6,463,420	▲2.0	7,115,950	10.1
11	栗原市	6,865,849	6,976,830	1.6	6,926,460	▲0.7	6,936,938	0.2	6,781,911	▲2.2	6,579,826	▲3.0	6,596,499	0.3	6,620,721	0.4	6,485,001	▲2.0	7,040,517	8.6
12	東松島市	3,006,701	3,181,953	5.8	3,025,483	▲4.9	3,054,677	1.0	3,152,993	3.2	2,919,324	▲7.4	2,883,105	▲1.2	3,168,115	9.9	3,241,973	2.3	3,613,427	11.5
13	大崎市	14,882,541	15,210,944	2.2	14,977,212	▲1.5	15,045,217	0.5	14,650,820	▲2.6	14,221,412	▲2.9	14,243,019	0.2	14,463,613	1.5	14,410,697	▲0.4	15,516,365	7.7
14	蔵王町	2,020,474	2,001,346	▲0.9	2,009,346	0.4	2,044,744	1.8	1,948,932	▲4.7	1,795,818	▲7.9	1,805,483	0.5	1,721,748	▲4.6	1,683,169	▲2.2	1,818,226	8.0
15	七ヶ宿町	617,092	602,687	▲2.3	581,441	▲3.5	563,411	▲3.1	644,113	14.3	621,325	▲3.5	607,079	▲2.3	594,360	▲2.1	578,918	▲2.6	584,316	0.9
16	大河原町	2,572,340	2,633,246	2.4	2,572,543	▲2.3	2,578,651	0.2	2,575,925	▲0.1	2,393,931	▲7.1	2,398,706	0.2	2,461,110	2.6	2,473,288	0.5	2,804,178	13.4
17	村田町	1,523,411	1,472,118	▲3.4	1,455,798	▲1.1	1,462,340	0.4	1,391,052	▲4.9	1,324,722	▲4.8	1,360,537	2.7	1,380,514	1.5	1,364,597	▲1.2	1,475,385	8.1
18	柴田町	4,455,944	4,531,381	1.7	4,324,602	▲4.6	4,371,936	1.1	4,390,511	0.4	4,132,352	▲5.9	4,188,973	1.4	4,091,564	▲2.3	4,091,253	▲0.0	4,590,051	12.2
19	川崎町	1,065,868	1,040,999	▲2.3	963,309	▲7.5	959,881	▲0.4	916,709	▲4.5	872,926	▲4.8	878,345	0.6	899,419	2.4	924,870	2.8	942,680	1.9
20	丸森町	1,324,816	1,310,560	▲1.1	1,287,799	▲1.7	1,307,234	1.5	1,289,905	▲1.3	1,235,784	▲4.2	1,248,710	1.0	1,267,220	1.5	1,252,671	▲1.1	1,364,018	8.9
21	亘理町	3,269,167	3,386,352	3.6	3,308,134	▲2.3	3,394,253	2.6	3,366,022	▲0.8	3,246,834	▲3.5	3,277,447	0.9	3,354,944	2.4	3,376,250	0.6	3,733,200	10.6
22	松島町	1,381,219	1,432,945	3.7	1,371,531	▲4.3	1,430,848	4.3	1,385,083	▲3.2	1,315,210	▲5.0	1,313,345	▲0.1	1,304,170	▲0.7	1,316,105	0.9	1,423,212	8.1
23	山元町	1,809,201	1,843,410	1.9	1,807,723	▲1.9	1,823,428	0.9	1,799,103	▲1.3	1,722,057	▲4.3	1,742,976	1.2	1,714,225	▲1.6	1,691,173	▲1.3	1,854,518	9.7
24	七ヶ浜町	2,300,316	2,354,796	2.4	2,234,722	▲5.1	2,196,969	▲1.7	2,187,013	▲0.5	2,002,685	▲8.4	1,995,554	▲0.4	1,894,650	▲5.1	1,866,244	▲1.5	2,024,346	8.5
25	利府町	3,637,039	3,803,477	4.6	3,783,866	▲0.5	3,965,223	4.8	4,154,522	4.8	4,164,080	0.2	4,127,352	▲0.9	4,095,547	▲0.8	4,058,585	▲0.9	4,435,498	9.3
26	大和町	3,209,474	3,255,397	1.4	3,127,836	▲3.9	3,373,241	7.8	3,508,295	4.0	3,224,161	▲8.1	3,301,673	2.4	3,320,923	0.6	3,209,557	▲3.4	3,679,173	14.6
27	大郷町	873,457	916,869	5.0	935,651	2.0	939,471	0.4	917,412	▲2.3	886,635	▲3.4	896,679	1.1	929,675	3.7	978,768	5.3	1,088,324	11.0
28	富谷町	3,316,365	3,612,144	8.9	3,619,970	0.2	3,680,154	1.7	3,743,532	1.7	3,711,939	▲0.8	5,549,329	49.5	4,216,294	▲24.0	4,397,771	4.3	4,963,183	12.9
29	大衡村	1,170,589	1,240,945	6.0	1,201,830	▲3.2	1,209,802	0.7	1,168,517	▲3.4	1,143,014	▲2.2	1,193,179	4.4	1,203,682	0.9	1,168,406	▲2.9	1,302,279	11.5
30	色麻町	660,208	657,583	▲0.4	626,652	▲4.7	709,913	13.3	712,417	0.4	678,835	▲4.7	670,510	▲1.2	684,860	2.1	667,861	▲2.5	753,635	12.8
31	加美町	2,748,150	2,658,914	▲3.2	2,633,207	▲1.0	2,720,528	3.3	2,487,127	▲8.6	2,323,476	▲6.6	2,318,800	▲0.2	2,313,177	▲0.2	2,391,699	3.4	2,530,444	5.8
32	涌谷町	1,571,525	1,532,295	▲2.5	1,477,125	▲3.6	1,487,383	0.7	1,405,385	▲5.5	1,325,581	▲5.7	1,311,247	▲1.1	1,338,333	2.1	1,426,564	6.6	1,542,533	8.1
33	美里町	2,436,584	2,463,857	1.1	2,396,235	▲2.7	2,378,826	▲0.7	2,338,664	▲1.7	2,234,543	▲4.5	2,230,124	▲0.2	2,258,274	1.3	2,254,437	▲0.2	2,900,506	10.9
34	女川町	5,264,097	5,022,682	▲4.6	4,647,884	▲7.5	4,190,191	▲9.8	4,243,289	1.3	6,965,407	64.2	6,328,951	▲9.1	5,773,612	▲8.8	5,160,833	▲10.6	4,931,926	▲4.4
35	本吉町	708,493	732,680	3.4	711,648	▲2.9	704,519	▲1.0	694,540	▲1.4	659,238	▲5.1	660,185	0.1	679,971	3.0	661,045	▲2.8	759,606	14.9
36	南三陸町	1,293,359	1,310,655	1.3	1,274,623	▲2.7	1,266,321	▲0.7	1,239,023	▲2.2	1,222,428	▲1.3	1,202,883	▲1.6	1,125,403	1.0	1,182,959	▲2.7	1,346,203	13.8
県計	337,383,272	336,455,590	▲0.3	325,412,680	▲3.3	325,380,509	▲0.0	316,974,767	▲2.6	307,238,714	▲3.1	303,772,481	▲1.1	306,693,523	1.0	307,107,275	0.1	328,430,596	6.9	
県計(仙台市除)	145,629,428	147,192,577	1.1	143,001,603	▲2.8	143,442,112	0.3	141,642,189	▲1.3	138,222,852	▲2.4	138,910,857	0.5	139,041,363	0.1	137,546,899	▲1.1	149,262,385	8.5	

※合併団体の合併前の年度については、旧団体の数値を合計したものの。

(2) 地方交付税

市町村名		平成10年度	平成11年度	伸び率	平成12年度	伸び率	平成13年度	伸び率	平成14年度	伸び率	平成15年度	伸び率	平成16年度	伸び率	平成17年度	伸び率	平成18年度	伸び率	平成19年度	伸び率
1	仙台市	28,447,325	38,857,469	36.6	41,474,094	6.7	40,999,860	▲1.1	36,705,581	▲10.5	34,491,717	▲6.0	31,693,480	▲8.1	33,729,195	6.4	30,207,544	▲10.4	24,926,418	▲17.5
2	石巻市	22,428,714	24,115,435	7.5	24,710,063	2.5	23,121,912	▲6.4	21,905,136	▲5.3	20,453,114	▲6.6	19,423,898	▲5.0	20,775,641	7.0	19,966,559	▲3.9	18,918,831	▲5.2
3	塩竈市	4,775,968	5,274,851	10.4	5,440,778	3.1	5,151,441	▲5.3	5,126,481	▲0.5	4,932,014	▲3.8	5,038,689	2.2	5,170,766	2.6	5,090,956	▲1.5	5,020,461	▲1.4
4	気仙沼市	8,486,898	9,113,696	7.4	9,301,148	2.1	8,988,582	▲3.4	8,730,726	▲2.9	8,079,483	▲7.5	7,902,393	▲2.2	7,826,040	▲1.0	7,891,395	0.8	7,503,851	▲4.9
5	白石市	5,362,677	6,058,500	13.0	6,239,919	3.0	6,140,311	▲1.6	5,851,772	▲4.7	5,618,804	▲4.0	5,336,513	▲5.0	5,345,623	0.2	5,036,717	▲5.8	4,554,427	▲9.6
6	名取市	4,099,073	4,741,125	15.7	5,116,748	7.9	5,113,311	▲0.1	4,663,816	▲8.8	4,479,057	▲4.0	3,882,258	▲13.3	4,126,901	6.3	3,763,421	▲8.8	3,350,937	▲11.0
7	角田市	4,219,416	4,459,813	5.7	4,614,785	3.5	4,233,514	▲8.3	3,956,312	▲6.5	3,857,382	▲2.5	3,880,030	0.6	3,878,002	▲0.1	3,498,787	▲9.8	3,186,263	▲8.9
8	多賀城市	2,609,092	3,388,737	29.9	4,003,998	18.2	3,487,516	▲12.9	3,312,062	▲5.0	3,036,057	▲8.3	3,208,835	5.7	3,079,528	▲4.0	3,011,741	▲2.2	2,877,296	▲4.5
9	岩沼市	2,119,227	2,486,329	17.3	2,635,202	6.0	2,261,901	▲14.2	2,172,523	▲4.0	1,813,779	▲16.5	1,824,599	0.6	1,725,147	▲5.5	1,713,020	▲0.7	1,764,676	3.0
10	登米市	20,429,756	21,270,653	4.1	21,457,517	0.9	20,370,843	▲5.1	19,057,826	▲6.4	17,195,951	▲9.8	16,296,696	▲5.2	17,978,804	10.3	17,500,864	▲2.7	17,483,695	▲0.7
11	栗原市	19,842,190	20,940,976	5.5	21,245,287	1.5	20,003,777	▲5.8	18,952,738	▲5.3	17,877,976	▲5.7	17,452,607	▲2.4	19,343,379	10.8	18,775,783	▲2.9	19,017,440	1.3
12	東松島市	5,216,270	5,827,199	7.9																

(3) 地方税及び地方交付税以外の狭義の一般財源(うち所得譲与税を除いたもの)

※「狭義の一般財源」についてはP.72参照

(単位:千円)

市町村名	平成10年度	平成11年度	伸び率	平成12年度	伸び率	平成13年度	伸び率	平成14年度	伸び率	平成15年度	伸び率	平成16年度	伸び率	平成17年度	伸び率	平成18年度	伸び率	平成19年度	伸び率
1 仙台市	26,848,270	30,353,709	▲13.1	34,783,638	▲14.6	35,147,903	▲1.0	30,734,802	▲12.6	31,043,493	▲1.0	32,908,835	▲6.0	31,312,425	▲4.9	30,721,697	▲1.9	26,905,780	▲12.4
2 石巻市	3,331,226	3,647,501	9.5	5,555,298	52.3	4,061,690	▲26.9	3,435,760	▲15.4	3,572,904	4.0	3,538,692	▲1.0	3,859,720	▲9.1	3,578,195	▲7.3	3,227,788	▲9.8
3 塩竈市	988,664	1,138,303	15.1	1,338,897	17.6	1,287,492	▲3.8	1,040,610	▲19.2	1,063,528	2.2	1,124,632	5.7	1,065,601	▲5.2	1,055,328	▲0.1	929,087	▲12.0
4 気仙沼市	1,290,894	1,406,787	9.0	1,600,549	13.8	1,540,363	▲3.8	1,293,766	▲16.0	1,337,375	3.4	1,429,984	6.9	1,358,279	▲5.0	1,365,206	0.5	1,228,309	▲10.0
5 白石市	810,980	870,648	7.4	989,865	13.7	959,790	▲3.0	821,664	▲14.4	857,067	4.3	930,086	8.5	876,761	▲5.7	871,208	0.6	796,643	▲8.6
6 名取市	1,102,809	1,321,299	19.8	1,546,729	17.1	1,538,877	▲0.5	1,325,169	▲13.9	1,367,333	3.2	1,470,040	7.5	1,396,162	▲5.0	1,402,790	0.5	1,260,767	▲10.1
7 角田市	783,992	843,751	7.6	955,504	13.2	939,582	▲1.7	820,639	▲12.7	884,832	7.8	936,301	5.8	887,516	▲5.2	908,568	2.4	788,138	▲13.3
8 多賀城市	915,346	1,083,936	18.4	1,293,191	19.3	1,305,395	0.9	1,086,104	▲16.8	1,117,888	2.9	1,197,710	7.1	1,133,738	▲5.5	1,130,727	0.3	988,460	▲12.6
9 岩沼市	739,559	836,479	13.1	2,540,684	203.7	970,078	▲61.8	829,611	▲14.5	860,258	3.7	928,355	7.9	898,110	▲3.3	907,454	1.0	814,555	▲10.2
10 登米市	2,223,380	2,334,209	5.0	2,540,684	8.8	2,485,383	▲2.2	2,200,449	▲11.5	2,317,208	5.3	2,250,122	▲2.9	2,599,414	15.5	2,362,843	▲9.1	2,180,613	▲7.7
11 栗原市	1,887,844	1,974,858	4.6	2,171,838	10.0	2,113,174	▲2.7	1,833,734	▲13.2	1,913,392	4.3	1,857,748	▲2.9	2,249,924	21.1	1,907,356	▲15.2	1,757,520	▲7.9
12 東松島市	995,287	1,050,691	5.6	1,156,465	10.1	1,129,090	▲2.4	1,000,640	▲11.4	1,048,517	4.8	1,024,284	▲2.3	1,127,871	10.1	1,061,399	▲5.9	999,560	▲8.5
13 大崎市	2,627,417	2,849,741	8.5	3,275,790	15.0	3,168,303	▲3.3	2,722,669	▲14.1	2,847,208	4.6	3,080,071	8.2	2,937,088	▲4.6	2,932,036	▲0.2	2,660,805	▲9.3
14 蔵王町	326,886	347,694	6.4	363,439	4.5	355,552	▲2.2	311,899	▲12.3	320,495	2.8	344,875	7.6	332,440	▲3.6	332,254	▲0.1	312,557	▲5.9
15 七ヶ宿町	78,139	77,182	0.1	81,970	4.8	79,817	▲2.6	71,642	▲10.2	74,965	4.6	82,914	10.6	79,216	▲4.5	80,140	1.2	76,225	▲4.4
16 大河原町	420,301	469,251	11.6	535,479	14.1	522,476	▲2.4	446,943	▲14.5	470,890	5.4	501,370	6.5	475,703	▲5.1	476,686	0.2	436,248	▲8.5
17 村田町	297,683	314,171	5.5	343,914	9.5	343,500	▲0.1	291,929	▲15.0	311,668	6.8	335,411	7.6	318,769	▲4.0	331,291	3.9	302,961	▲8.6
18 柴田町	691,036	776,590	12.4	912,847	17.5	892,021	▲2.3	756,657	▲15.2	799,134	5.6	854,433	6.9	815,128	▲4.6	805,246	▲1.2	728,517	▲9.5
19 川崎町	317,756	319,285	0.5	337,272	5.6	327,992	▲2.8	295,852	▲9.8	296,112	0.1	314,373	6.2	298,823	▲4.9	292,112	▲2.2	281,880	▲3.5
20 丸森町	409,004	430,514	5.3	454,147	5.5	444,378	▲2.2	391,518	▲11.9	406,143	3.7	440,882	8.6	416,844	▲5.5	416,641	0.0	385,076	▲7.6
21 亘理町	573,027	650,830	13.6	748,966	15.1	740,733	▲1.1	640,716	▲13.5	671,436	4.8	714,300	6.4	681,749	▲4.6	684,194	0.4	623,293	▲8.9
22 山元町	378,134	408,625	8.1	452,688	10.8	443,478	▲2.0	383,452	▲13.5	391,720	2.2	413,507	5.6	397,230	▲3.9	397,453	0.1	364,590	▲8.3
23 松島町	419,922	446,771	6.4	411,693	▲7.9	389,978	▲5.3	336,889	▲13.7	348,838	3.7	363,109	4.1	344,255	▲5.2	346,443	0.6	316,121	▲8.8
24 七ヶ浜町	270,282	320,696	18.7	388,987	21.3	378,427	▲2.7	316,877	▲16.3	326,424	3.0	340,464	4.3	326,785	▲4.0	318,188	▲0.6	276,875	▲13.0
25 利府町	425,076	520,220	22.4	615,223	18.3	629,942	2.4	556,978	▲11.6	598,536	7.5	647,985	8.3	622,837	▲3.9	619,816	▲0.5	550,505	▲11.2
26 大和町	569,630	593,687	4.2	662,697	11.6	665,864	0.5	604,814	▲9.2	648,962	7.3	678,321	4.5	652,906	▲3.7	649,310	0.6	605,275	▲6.8
27 北郷町	270,310	284,228	5.1	293,953	3.4	287,713	▲2.1	262,625	▲8.7	281,589	7.2	285,949	1.5	270,218	▲4.5	278,636	3.1	269,812	▲3.2
28 富谷町	519,145	639,752	23.2	742,441	16.1	777,622	4.7	671,802	▲13.6	697,399	3.8	733,732	5.2	902,302	23.0	737,984	▲18.2	676,758	▲8.3
29 大衡村	236,200	242,284	2.7	263,104	8.6	256,180	▲2.6	234,319	▲8.5	247,544	5.6	270,916	9.4	252,457	▲6.8	264,966	5.0	247,817	▲6.5
30 色麻町	241,256	250,997	4.0	268,590	7.0	248,319	▲7.5	224,197	▲9.7	235,040	4.8	264,464	12.5	309,941	17.2	313,903	1.3	314,233	0.1
31 加美町	694,229	730,332	5.2	804,490	10.2	804,784	0.0	673,151	▲16.4	673,471	0.0	716,307	6.4	671,672	▲6.2	676,751	0.8	643,992	▲4.8
32 涌谷町	426,238	444,667	4.3	485,907	9.3	470,495	▲2.2	413,461	▲12.1	428,124	3.5	457,121	6.8	433,912	▲5.1	439,003	1.2	408,316	▲7.0
33 美里町	527,254	581,981	10.4	647,494	11.3	630,887	▲2.6	537,974	▲14.7	566,411	5.3	623,975	10.2	582,335	▲6.7	623,425	7.1	570,392	▲8.5
34 女川町	208,057	227,420	9.3	276,331	21.5	265,919	▲3.8	220,425	▲17.1	228,401	3.6	240,969	5.5	221,457	▲4.1	219,565	▲0.9	190,782	▲13.1
35 本吉町	260,991	270,987	3.8	291,983	7.7	282,344	▲3.3	246,955	▲12.5	259,243	5.0	278,626	7.5	264,537	▲5.1	255,812	▲3.3	241,758	▲5.5
36 南三陸町	345,895	366,158	5.9	390,260	6.6	378,234	▲3.1	318,482	▲15.8	335,239	5.3	366,331	9.3	340,333	▲7.1	343,491	0.9	320,498	▲6.7
県計	53,451,939	59,427,234	11.2	70,522,997	18.7	67,263,775	▲4.6	58,354,474	▲13.2	59,848,785	2.6	62,947,194	5.2	61,714,458	▲2.0	60,108,117	▲2.6	53,682,906	▲10.7
累計(仙台市除)	26,603,669	29,073,525	9.3	35,739,359	22.9	32,115,872	▲10.1	27,619,672	▲14.0	28,805,292	4.3	30,038,359	4.3	30,402,033	1.2	29,386,420	▲3.3	26,777,126	▲8.9

※合併団体の合併前の年度については、旧団体の数値を合計したものを示す。

(4) 減税補てん債・減収補てん債(特例分)発行額

(単位:千円)

市町村名	平成10年度	平成11年度	伸び率	平成12年度	伸び率	平成13年度	伸び率	平成14年度	伸び率	平成15年度	伸び率	平成16年度	伸び率	平成17年度	伸び率	平成18年度	伸び率	平成19年度	伸び率
1 仙台市	6,280,000	1,811,400	▲71.2	2,282,200	26.0	2,376,100	4.1	2,385,500	0.4	3,646,500	52.9	4,169,200	14.3	2,290,100	▲45.1	1,819,400	▲20.6	3,100,000	皆増
2 石巻市	919,900	216,900	▲76.4	223,800	3.2	235,800	5.4	218,500	▲3.7	194,700	▲10.9	188,800	▲3.0	193,500	2.5	144,200	▲25.5	0	-
3 塩竈市	365,800	95,300	▲73.9	93,500	▲1.9	92,500	▲1.1	89,500	▲3.2	80,900	▲9.6	72,000	▲11.0	74,200	3.1	52,300	▲29.5	0	-
4 気仙沼市	364,300	86,300	▲76.3	87,300	1.2	87,800	0.6	84,500	▲3.8	78,900	▲6.6	71,500	▲9.4	75,000	4.9	54,900	▲26.8	0	-
5 白石市	217,600	53,100	▲75.6	48,000	▲9.6	48,100	0.2	46,600	▲3.1	60,200	29.2	74,000	22.9	44,200	▲40.3	29,700	▲32.8	0	-
6 名取市	390,500	103,700	▲73.4	107,300	3.5	107,700	0.4	109,500	1.7	103,400	▲5.6	107,200	3.7	98,200	▲8.4	73,800	▲24.8	0	-
7 角田市	188,100	45,900	▲75.6	45,000	▲2.0	48,500	7.8	48,400	▲0.2	47,300	▲2.3	48,500	2.5	42,100	▲13.2	37,600	▲10.7	0	-
8 多賀城市	373,400	100,300	▲73.1	90,700	▲9.6	105,800	16.6	103,700	▲2.0	94,000	▲9.4	89,600	▲4.7	90,700	1.2	68,600	▲24.4	0	-
9 岩沼市	238,200	82,000	▲65.5	61,200	▲1.3	65,100	6.4	64,700	▲0.6	99,100	53.2	103,800	4.7	65,500	▲36.9	50,100	▲23.5	0	-
10 登米市	429,600	92,200	▲78.5	84,200	▲8.7	86,800	3.1	85,000	▲2.1	80,500	▲5.3	88,300	9.7	76,700	▲13.1	55,800	▲27.2	0	-
11 栗原市	409,200	91,000	▲77.8	80,400	▲11.6	88,100	9.6	83,											

(5) 臨時財政対策債発行額

(単位:千円)

市町村名	平成10年度	平成11年度	伸び率	平成12年度	伸び率	平成13年度	伸び率	平成14年度	伸び率	平成15年度	伸び率	平成16年度	伸び率	平成17年度	伸び率	平成18年度	伸び率	平成19年度	伸び率
1 仙台市			-		-	5,781,500	皆増	12,433,400	115.1	23,857,500	91.9	16,677,000	▲30.1	12,801,300	▲23.2	11,507,100	▲10.1	10,441,400	▲9.3
2 石巻市			-		-	1,004,400	皆増	2,086,900	107.8	4,189,500	100.8	2,947,100	▲29.7	2,275,800	▲22.8	1,989,900	▲12.6	1,805,300	▲9.3
3 塩竈市			-		-	280,700	皆増	605,400	115.7	1,247,900	106.1	881,200	▲29.4	673,800	▲23.5	575,200	▲14.6	521,900	▲9.3
4 気仙沼市			-		-	367,400	皆増	765,300	108.3	1,534,100	100.5	1,070,400	▲30.2	821,500	▲23.3	707,200	▲13.9	641,600	▲9.3
5 白石市			-		-	218,800	皆増	453,600	107.3	847,000	86.7	591,900	▲30.1	454,700	▲23.2	394,400	▲13.3	357,891	▲9.2
6 名取市			-		-	314,500	皆増	663,000	110.8	1,340,700	102.2	946,900	▲29.4	723,800	▲23.6	657,300	▲9.2	596,500	▲9.3
7 角田市			-		-	177,000	皆増	368,300	108.1	723,400	96.4	511,600	▲29.3	391,100	▲23.6	337,200	▲13.8	305,900	▲9.3
8 多賀城市			-		-	283,000	皆増	594,500	110.1	1,256,800	111.4	887,000	▲29.4	677,700	▲23.6	613,700	▲9.4	556,800	▲9.3
9 岩沼市			-		-	205,400	皆増	429,800	109.3	885,600	106.0	620,400	▲29.9	470,600	▲24.1	435,100	▲9.5	394,800	▲9.3
10 登米市			-		-	747,400	皆増	1,494,700	100.0	3,074,500	105.7	2,138,900	▲30.4	1,657,300	▲22.5	1,473,400	▲11.1	1,337,000	▲9.3
11 栗原市			-		-	768,300	皆増	1,546,300	101.3	3,029,100	95.9	2,104,400	▲30.5	1,634,200	▲22.3	1,453,200	▲11.1	1,318,500	▲9.3
12 東松島市			-		-	157,500	皆増	481,900	206.0	1,055,800	119.1	732,600	▲30.6	562,300	▲23.2	503,500	▲10.5	456,849	▲9.3
13 大崎市			-		-	889,600	皆増	1,843,100	107.2	3,623,200	96.6	2,522,600	▲30.4	1,946,800	▲22.8	1,765,100	▲9.3	1,601,500	▲9.3
14 蔵王町			-		-	105,800	皆増	212,000	100.4	413,900	95.2	287,200	▲30.6	223,400	▲22.2	200,900	▲10.1	183,500	▲8.7
15 七ヶ宿町			-		-	40,000	皆増	145,200	263.0	189,300	30.4	130,600	▲31.0	100,800	▲22.8	91,300	▲9.4	82,215	▲10.0
16 大河原町			-		-	100,000	皆増	256,000	156.0	550,000	114.8	382,700	▲30.4	292,000	▲23.7	264,000	▲9.6	239,500	▲9.3
17 村田町			-		-	94,800	皆増	187,800	98.1	399,600	112.8	272,300	▲31.9	209,900	▲22.9	188,600	▲10.1	171,000	▲9.3
18 柴田町			-		-	191,600	皆増	382,700	99.7	836,900	118.7	586,000	▲30.0	443,600	▲24.3	393,700	▲11.2	357,000	▲9.3
19 川崎町			-		-	0	-	0	-	181,600	皆増	279,700	54.0	150,000	▲46.4	70,000	▲53.3	100,000	42.9
20 丸森町			-		-	134,700	皆増	271,400	101.5	491,700	81.2	341,500	▲30.5	265,600	▲22.2	235,600	▲11.3	213,840	▲9.2
21 日土町			-		-	170,000	皆増	339,000	99.4	750,000	121.2	524,000	▲30.1	366,000	▲24.4	353,700	▲10.7	320,900	▲9.3
22 山元町			-		-	110,700	皆増	223,000	101.4	471,800	111.6	323,700	▲31.4	251,700	▲22.2	223,800	▲11.1	203,000	▲9.3
23 松島町			-		-	108,200	皆増	216,000	99.6	464,700	115.1	318,300	▲31.5	244,600	▲23.2	213,700	▲12.6	193,900	▲9.3
24 七ヶ浜町			-		-	117,100	皆増	230,400	96.8	537,100	133.1	369,200	▲31.3	282,800	▲23.4	252,800	▲10.6	229,300	▲9.3
25 利府町			-		-	154,200	皆増	303,400	96.8	694,400	128.9	483,400	▲30.4	364,100	▲24.7	340,400	▲6.5	308,800	▲9.3
26 大和町			-		-	155,100	皆増	309,200	99.4	595,400	92.6	410,600	▲31.0	312,600	▲23.9	280,800	▲10.2	254,834	▲9.2
27 大郷町			-		-	85,400	皆増	171,500	100.8	350,000	104.1	239,000	▲31.7	185,700	▲22.3	167,400	▲9.9	151,900	▲9.3
28 富谷町			-		-	0	-	0	-	0	-	0	-	0	-	0	-	0	-
29 大衡村			-		-	68,800	皆増	133,700	94.3	271,000	102.7	187,000	▲31.0	143,000	▲23.5	126,000	▲11.9	115,100	▲8.7
30 色麻町			-		-	86,000	皆増	174,800	103.3	332,900	90.4	231,700	▲30.4	179,400	▲22.6	161,600	▲9.9	146,672	▲9.2
31 加美町			-		-	282,000	皆増	576,100	104.3	1,066,000	85.0	738,800	▲30.7	572,700	▲22.5	513,700	▲10.3	466,000	▲9.3
32 涌谷町			-		-	118,100	皆増	232,700	97.0	477,100	105.0	331,300	▲30.6	257,700	▲22.2	228,800	▲11.2	207,600	▲9.3
33 美里町			-		-	184,300	皆増	367,000	99.1	781,500	112.9	541,200	▲30.7	420,000	▲22.4	373,000	▲11.2	338,000	▲9.4
34 女川町			-		-	0	-	174,300	皆増	369,400	111.9	255,800	▲30.8	198,800	▲22.3	173,200	▲12.9	157,200	▲9.2
35 本吉町			-		-	93,100	皆増	184,700	98.4	383,700	107.7	265,400	▲30.8	206,400	▲22.2	185,200	▲10.3	168,042	▲9.3
36 南三陸町			-		-	162,200	皆増	328,400	102.5	663,600	102.1	459,400	▲30.8	356,500	▲22.4	316,700	▲11.2	288,600	▲9.5
県計	0	0	-	0	-	13,757,600	皆増	29,185,500	112.1	57,936,700	98.5	40,590,800	▲29.9	31,148,200	▲23.3	27,767,200	▲10.9	25,230,843	▲9.1
県計(仙台市除)	0	0	-	0	-	7,976,100	皆増	16,752,100	110.0	34,079,200	103.4	23,913,800	▲29.8	18,346,900	▲23.3	16,260,100	▲11.4	14,789,443	▲9.0

※合併団体の合併前の年度については、旧団体の数値を合計したもの。

(6) 合計(1~5)

(単位:千円)

市町村名	平成10年度	平成11年度	伸び率	平成12年度	伸び率	平成13年度	伸び率	平成14年度	伸び率	平成15年度	伸び率	平成16年度	伸び率	平成17年度	伸び率	平成18年度	伸び率	平成19年度	伸び率
1 仙台市	253,329,439	260,285,591	2.7	260,951,009	0.3	266,243,760	2.0	257,591,861	▲3.2	262,055,072	1.7	250,310,139	▲4.5	247,785,180	▲1.0	243,816,117	▲1.6	244,541,809	0.3
2 石巻市	45,857,861	47,156,558	2.8	48,956,262	3.8	46,681,558	▲4.6	45,288,571	▲3.0	45,147,471	▲0.3	42,432,970	▲6.0	44,070,197	3.9	42,169,063	▲4.3	41,983,641	▲0.4
3 塩竈市	13,636,183	13,987,591	2.6	14,018,505	0.2	13,796,489	▲1.6	13,628,015	▲1.2	13,616,605	▲0.1	13,223,761	▲2.9	12,999,915	▲1.7	12,689,828	▲2.4	12,788,249	0.8
4 気仙沼市	17,114,699	17,629,475	3.0	17,639,684	0.1	17,552,052	▲0.5	17,308,242	▲1.4	17,116,269	▲1.1	16,533,581	▲3.4	16,091,729	▲2.7	15,910,733	▲1.1	15,628,727	▲1.8
5 白石市	10,834,268	11,407,580	5.3	11,523,533	1.0	11,584,894	0.5	11,353,877	▲2.0	11,404,181	0.4	10,903,978	▲4.4	10,639,844	▲2.4	10,243,708	▲3.7	10,041,613	▲2.0
6 名取市	14,665,262	15,526,124	5.9	15,939,556	2.7	16,415,819	3.0	15,988,976	▲2.6	16,152,880	1.0	15,291,198	▲5.3	15,584,737	1.9	15,202,520	▲2.5	15,238,204	0.2
7 角田市	8,793,007	8,921,543	1.5	9,082,000	1.8	8,995,588	▲2.1	8,676,161	▲2.5	8,792,036	1.3	8,690,537	▲1.2	8,742,816	0.6	8,329,491	▲4.7	8,037,272	▲3.5
8 多賀城市	11,718,987	12,234,072	4.4	13,010,619	6.3	12,964,043	▲0.4	12,944,661	▲0.1	12,935,074	▲0.1	12,726,246	▲1.6	12,430,137	▲2.3	12,281,330	▲1.2	12,508,618	1.9
9 岩沼市	9,368,680	9,761,571	4.2	11,464,426	17.4	9,711,861	▲15.3	9,712,854	0.0	9,670,960	▲0.4	9,687,099	0.2	9,496,027	▲2.0	9,355,384	▲1.5	9,695,542	3.6
10 登米市	29,861,273	30,628,750	2.6	30,806,937	0.6	30,478,210	▲1.1	29,590,343	▲2.9	29,246,365	▲1.2	27,129,370	▲7.2	28,907,840	6.6	27,856,327	▲3.6	28,017,258	0.6
11 栗原市	29,005,083	29,983,664	3.4	30,423,985	1.5	29,910,289	▲1.7	29,198,383	▲2.4	29,477,094	1.0	28,175,654	▲4.4	29,926,824	6.2	28,674,240	▲4.2	29,173,977	1.6
12 東松島市	9,441,658	9,910,643	5.0	9,929,567	0.2	9,857,995	▲0.7	9,755,527	▲1.0	10,573,791	8.4	9,408,569	▲11.0	10,168,254	8.1	9,882,511	▲2.8	9,915,209	0.3
13 大崎市	36,672,931	37,936,243	3.4	38,706,504	2.0	38,678,391	▲0.1	37,854,604	▲2.1	38,388,276	1.4	36,769,362	▲4.2	35,970,500	▲2.2	36,308,000	0.9	36,392,379	0.2
14 蔵王町	4,295,963	4,470,190	4.1	4,511,285	0.9	4,385,102	▲2.8	4,184,104	▲4.6	4,170,733	▲0.3	3,982,940	▲4.5	3,734,053	▲6.2	3,769,944	1.0	3,919,227	4.0
15 七ヶ宿町	2,117,597	2,068,693	▲2.3	2,121,164	2.5	2,013,527	▲5.1	1,963,120	▲2.5	1,881,266	▲4.2	1,715,398	▲8.8	1,658,192	▲3.3	1,608,012	▲3.0	1,630,022	1.4
16 大河原町	5,287,634	5,468,021	3.4	5,528,198	1.1	5,502,516	▲0.5	5,378,927	▲2.2	5,405,648	0.5	5,190,129	▲4.0	5,057,929	▲2.5	4,959,157	▲2.0	5,195,197	4.8
17 村田町	4,234,995	4,262,053	0.6	4,337,313	1.8	4,256,557	▲1.9	4,100,405	▲3.7	4,087,781	▲0.3	3,786,147	▲7.4	3,793,883	0.2	3,655,401	▲3.7	3,634,712	▲0.6
18 柴田町	7,766,352	8,153,849	5.0	8,231,957	1.0	8,263,562	0.4	8,266,641	0.0	8,292,307	0.3	8,073,999	▲2.6	7,851,392	▲2.8	7,792,590	▲0.7	8,248,376	5.8
19 川崎町	3,986,456	4,019,150	0.8	3,924,908	▲2.3	3,939,100	0.4	3,615,818	▲8.2	3,519,644	▲2.7	3,561,874	1.2	3,407,658	▲4.3	3,345,276	▲1.8	3,342,176	▲0.1
20 丸森町	5,775,968	5,835,049	1.0	5,958,205															

10 義務的経費の平成10年度以降の推移

(1) 人件費

市町村名		平成10年度	平成11年度	伸び率	平成12年度	伸び率	平成13年度	伸び率	平成14年度	伸び率	平成15年度	伸び率	平成16年度	伸び率	平成17年度	伸び率	平成18年度	伸び率	平成19年度	伸び率
1	仙台市	65,546,052	65,851,226	▲0.5	64,945,829	▲1.4	65,344,924	0.6	65,978,669	1.0	66,400,688	0.6	64,689,574	▲2.6	64,165,279	▲0.8	65,299,845	1.8	65,763,807	0.7
2	石巻市	15,954,719	15,827,627	▲0.8	16,055,694	1.4	15,838,102	▲1.4	15,132,256	▲4.5	15,230,813	0.7	14,442,639	▲5.2	14,259,932	▲1.3	13,289,404	▲6.8	13,198,361	▲0.7
3	塩竈市	4,727,785	4,904,908	3.7	4,806,495	▲2.0	4,764,302	▲0.9	4,364,865	▲8.4	4,454,396	2.1	4,315,409	▲3.1	4,321,916	0.2	4,105,075	▲5.0	3,816,000	▲7.0
4	気仙沼市	6,377,209	6,373,140	▲0.1	6,099,015	▲4.3	6,119,955	0.3	5,831,520	▲4.7	5,739,309	▲1.6	5,682,225	▲1.0	5,660,693	▲0.4	5,262,482	▲7.0	5,128,378	▲2.5
5	白石市	2,942,810	2,948,728	0.2	2,937,904	▲0.4	2,970,599	1.1	2,910,156	▲2.0	2,963,319	1.8	2,932,426	▲1.0	2,974,903	1.4	2,887,523	▲2.9	2,853,966	▲1.2
6	名取市	4,954,512	4,962,312	0.2	4,872,558	▲1.8	5,026,924	3.2	4,820,615	▲4.1	4,777,696	▲0.9	4,880,563	2.2	4,917,663	0.8	4,822,683	▲1.9	4,833,408	0.2
7	角田市	2,848,531	2,831,726	▲0.6	2,818,637	▲0.5	2,819,867	0.0	2,777,579	▲1.5	2,736,935	▲1.5	2,733,946	▲0.1	2,717,114	▲0.6	2,594,689	▲4.5	2,596,864	0.1
8	多賀城市	4,131,095	4,128,443	▲0.1	4,020,053	▲2.6	3,964,340	▲1.4	3,928,205	▲0.9	3,839,729	▲2.3	3,845,156	0.1	3,882,112	1.0	3,818,127	▲1.6	3,727,076	▲2.4
9	岩沼市	3,399,962	3,409,631	0.3	3,366,179	▲1.3	3,414,766	1.4	3,260,428	▲4.5	3,286,341	0.8	3,284,901	▲0.0	3,273,433	▲0.3	3,148,933	▲3.8	3,071,361	▲2.5
10	登米市	9,798,773	9,853,550	0.6	9,599,197	▲2.6	9,592,673	▲0.1	9,340,787	▲2.6	9,194,658	▲1.6	9,248,683	0.6	10,651,165	15.2	10,491,251	▲1.5	10,482,023	▲0.1
11	栗原市	9,698,569	9,767,698	0.7	9,397,933	▲3.8	9,394,839	▲0.0	9,125,856	▲2.9	8,918,114	▲2.3	8,930,561	0.1	9,833,367	10.1	9,446,692	▲3.9	9,465,887	0.2
12	東松島市	3,103,231	3,054,108	▲1.6	3,004,194	▲1.6	3,029,764	0.9	2,973,414	▲1.9	2,958,473	▲0.5	2,942,528	▲0.5	3,068,430	4.3	2,913,639	▲5.0	2,825,833	▲3.0
13	大崎市	11,963,240	11,804,728	▲1.3	11,300,420	▲4.3	11,248,659	▲0.5	10,845,805	▲3.6	10,915,810	0.6	11,168,362	2.3	10,950,185	▲2.0	10,349,007	▲5.5	9,907,680	▲4.3
14	蔵王町	1,328,202	1,356,038	2.1	1,365,931	0.7	1,384,070	1.3	1,349,199	▲2.5	1,294,650	▲4.0	1,288,246	▲0.5	1,261,915	▲2.0	1,218,441	▲3.4	1,188,390	▲2.5
15	七ヶ宿町	641,503	633,753	▲1.2	626,310	▲1.2	602,183	▲3.9	586,474	▲2.6	573,400	▲2.2	545,881	▲4.8	498,022	▲8.8	481,833	▲3.3	484,563	0.6
16	大河原町	1,741,869	1,728,142	▲0.8	1,716,329	▲0.7	1,752,342	2.1	1,766,439	0.8	1,704,025	▲3.5	1,761,973	3.4	1,726,804	▲2.0	1,689,592	▲3.3	1,629,852	▲2.4
17	村田町	1,340,862	1,321,946	▲1.4	1,293,345	▲2.2	1,324,906	2.4	1,316,232	▲0.7	1,296,235	▲1.5	1,298,584	0.2	1,257,355	▲3.2	1,229,405	▲2.2	1,202,756	▲2.2
18	柴田町	2,732,268	2,740,812	0.3	2,720,842	▲0.7	2,811,827	3.3	2,708,575	▲0.7	2,672,804	▲1.2	2,712,240	1.5	2,629,344	▲3.1	2,478,270	▲5.7	2,318,871	▲6.4
19	川崎町	1,161,747	1,123,988	▲3.3	1,112,534	▲1.0	1,148,111	3.2	1,102,438	▲4.0	1,119,744	1.6	1,061,596	▲5.2	1,049,521	▲1.1	1,013,774	▲3.4	999,454	▲1.4
20	亘理町	1,774,981	1,730,301	▲2.5	1,708,083	▲1.3	1,745,583	2.2	1,716,569	▲1.7	1,660,804	▲3.2	1,666,200	0.3	1,585,447	▲4.8	1,565,477	▲1.3	1,504,330	▲3.9
21	丸森町	2,300,553	2,296,256	▲0.2	2,297,464	0.1	2,293,961	▲0.2	2,218,383	▲3.3	2,152,252	▲3.0	2,201,213	2.3	2,224,505	1.1	2,161,581	▲2.8	2,127,467	▲1.6
22	山元町	1,591,288	1,549,993	▲2.6	1,481,752	▲4.4	1,499,692	1.2	1,456,530	▲2.9	1,408,113	▲3.3	1,418,255	0.7	1,398,170	▲1.4	1,350,806	▲3.4	1,273,946	▲5.7
23	松島町	1,421,101	1,430,405	0.7	1,371,109	▲4.1	1,421,910	3.7	1,363,453	▲4.1	1,328,694	▲2.5	1,313,081	▲1.2	1,304,111	▲0.7	1,258,552	▲3.5	1,237,752	▲1.7
24	七ヶ浜町	1,494,621	1,440,282	▲3.6	1,389,478	▲3.5	1,338,454	▲3.7	1,348,846	0.8	1,334,057	▲1.1	1,355,571	1.6	1,340,779	▲1.1	1,293,560	▲3.5	1,277,328	▲1.3
25	利府町	1,481,152	1,619,099	9.3	1,673,027	3.3	1,731,276	3.5	1,677,327	▲3.1	1,601,992	▲4.5	1,731,281	8.1	1,766,738	2.0	1,746,861	▲1.1	1,722,385	▲1.4
26	大和町	1,766,078	1,697,307	▲3.9	1,688,439	▲0.5	1,707,597	1.1	1,696,828	▲0.6	1,675,209	▲1.4	1,631,758	▲2.4	1,595,558	▲2.2	1,575,221	▲1.3	1,550,481	▲1.6
27	大郷町	1,086,364	1,096,959	1.0	1,071,708	▲2.3	1,040,299	▲2.9	1,007,882	▲3.1	1,024,728	1.7	1,004,296	2.0	991,604	▲1.3	920,305	▲7.3	879,578	▲4.4
28	富谷町	1,704,473	1,755,315	3.0	1,778,992	1.3	1,831,862	3.0	1,741,335	▲4.9	1,788,667	2.7	1,742,493	▲2.6	1,820,854	4.5	1,778,257	▲2.3	1,818,468	2.3
29	大衡村	838,215	825,310	▲1.5	810,585	▲1.8	810,275	▲0.0	801,931	1.0	792,647	▲1.2	793,945	0.2	749,043	▲5.7	706,206	▲5.7	692,779	▲1.9
30	色麻町	972,855	940,697	▲3.3	922,168	▲2.0	938,661	1.8	953,984	1.6	944,987	▲0.9	942,561	0.3	911,248	▲3.3	862,195	▲5.4	874,709	1.5
31	加美町	3,334,316	3,333,302	▲0.0	3,256,444	▲2.3	3,247,376	▲0.3	3,075,907	▲5.3	2,985,651	▲2.9	2,968,352	▲0.6	2,859,070	▲3.7	2,829,734	▲1.0	2,785,079	▲1.6
32	涌谷町	1,606,256	1,653,047	2.9	1,540,919	▲6.8	1,622,438	5.3	1,562,144	▲3.7	1,568,802	0.4	1,611,976	2.8	1,584,000	▲1.7	1,516,140	▲4.3	1,484,519	▲2.1
33	美里町	2,618,384	2,663,054	1.7	2,491,216	▲6.5	2,511,910	0.8	2,461,980	2.0	2,518,454	2.3	2,524,330	0.2	2,466,298	▲2.3	2,259,885	▲8.4	2,211,281	▲2.2
34	女川町	1,433,760	1,518,686	5.9	1,348,543	▲11.2	1,335,722	▲1.0	1,266,451	▲5.2	1,292,074	2.0	1,293,291	0.1	1,293,624	0.0	1,259,413	▲2.6	1,224,012	▲2.8
35	本吉町	1,329,904	1,361,055	2.3	1,319,322	▲3.1	1,316,537	▲0.2	1,267,180	▲3.7	1,250,380	▲1.3	1,276,306	2.1	1,267,317	▲0.7	1,185,643	▲6.4	1,167,806	▲1.5
36	南三陸町	2,207,156	2,229,514	1.0	2,186,984	▲1.9	2,146,819	▲1.8	2,071,890	▲3.5	2,039,019	▲1.6	2,041,298	0.1	2,017,662	▲1.2	1,870,810	▲7.3	1,826,668	▲2.4
県計	183,354,396	183,762,886	0.2	180,395,542	▲1.8	181,093,525	0.4	177,806,132	▲1.8	177,440,969	▲0.2	175,281,700	▲1.2	176,275,181	0.6	172,661,311	▲2.1	171,153,118	▲0.9	
併計(仙台市除)	117,808,344	117,911,660	0.1	115,449,713	▲2.1	115,748,601	0.3	111,827,463	▲3.4	111,040,281	▲0.7	110,592,126	▲0.4	112,109,902	1.4	107,361,466	▲4.2	105,389,311	▲1.8	

※合併団体の合併前の年度については、旧団体の数値を合計したもの。

(2) 扶助費

市町村名		平成10年度	平成11年度	伸び率	平成12年度	伸び率	平成13年度	伸び率	平成14年度	伸び率	平成15年度	伸び率	平成16年度	伸び率	平成17年度	伸び率	平成18年度	伸び率	平成19年度	伸び率
1	仙台市	30,823,351	33,240,020	7.8	29,694,765	▲10.7	32,767,294	10.3	35,996,712	9.9	40,148,025	11.5	43,557,773	8.5	46,606,636	7.0	48,636,709	4.4	53,238,885	9.5
2	石巻市	4,283,680	4,556,778	6.4	3,330,210	▲26.9	3,834,924	15.2	4,273,797	11.4	5,244,330	22.7	5,499,733	4.9	6,548,507	19.1	6,619,893	1.1	7,185,214	8.5
3	塩竈市	1,841,801	1,919,534	4.2	1,816,228	▲5.4	1,837,046	1.1	2,083,540	13.4	2,445,203	17.4	2,598,030	6.3	2,761,201	6.3	2,945,274	6.7	3,089,466	4.9
4	気仙沼市	1,947,315	1,911,084	▲1.9	1,387,622	▲27.4	1,593,166	14.8	1,756,172	10.2	2,027,320	15.4	2,175,039	7.3	2,263,163	4.1	2,311,870	2.2	2,385,894	3.2
5	白石市	1,267,233	1,304,156	2.9	800,226	▲38.6	910,326	13.8	992,667	9.0	1,099,840	10.8	1,198,539	9.0	1,235,977	3.1	1,251,496	1.3	1,356,214	8.4
6	名取市	1,376,818	1,490,800	8.3	1,105,439	▲19.1	1,125,546	10.8	1,360,334	20.9	1,646,243	21.0	1,844,330	12.0	1,969,144	6.8	2,108,974	7.1	2,345,286	11.2
7	角田市	975,881	991,393	1.6	617,874	▲37.7	679,156	9.9	715,702	5.4	813,165	13.6	931,367	14.5	964,711	3.6	1,007,921	4.5	1,060,864	5.3
8	多賀城市	1,069,396	1,085,211	1.5	1,065,292	▲1.8	1,227,521	15.2	1,394,254	13.6	1,681,517	20.6	1,934,828	15.1	2,091,169	8.1	2,277,382	8.9	2,473,640	8.6
9	岩沼市	948,482	1,041,802	9.8	880,508	▲8.0	1,083,199	14.0	1,324,963	22.3	1,390,487	4.9	1,489,087	7.1	1,551,009	4.2	1,736,558	12.0		
10	登米市	2,031,331	2,211,775	8.9	1,039,389	▲53.0	1,173,000	12.9	1,242,496	5.9	1,799,435	44.8	2,014,809	12.0	3,224,712	60.1	3,431,315	6.4	3,751,499	9.3
11	栗原市	1,638,785	1,773,762	8.2	728,804	▲58.9	836,472	14.8	858,639	2.7	1,386,639	61.5	1,563,956	12.8	2,501,429	59.9	2,540,514	1.6	2,853,980	12.3
12	東松島市	600,991	627,345	4.5	349,805	▲44.2	403,564	15.4	412,860											

(3) 公債費

(単位:千円)

Table with 20 columns: 市町村名, 平成10年度, 平成11年度, 伸び率, 平成12年度, 伸び率, 平成13年度, 伸び率, 平成14年度, 伸び率, 平成15年度, 伸び率, 平成16年度, 伸び率, 平成17年度, 伸び率, 平成18年度, 伸び率, 平成19年度, 伸び率. Rows include cities like 仙台市, 石巻市, 塩釜市, etc., and a total row at the bottom.

※合併団体の合併前の年度については、旧団体の数値を合計したものを。

(4) 義務的経費合計(1)+(2)+(3)

(単位:千円)

Table with 20 columns: 市町村名, 平成10年度, 平成11年度, 伸び率, 平成12年度, 伸び率, 平成13年度, 伸び率, 平成14年度, 伸び率, 平成15年度, 伸び率, 平成16年度, 伸び率, 平成17年度, 伸び率, 平成18年度, 伸び率, 平成19年度, 伸び率. Rows include cities like 仙台市, 石巻市, 塩釜市, etc., and a total row at the bottom.

※合併団体の合併前の年度については、旧団体の数値を合計したものを。

11 投資的経費の平成10年度以降の推移

(1) 普通建設事業費

(単位:千円)

市町村名	平成10年度	平成11年度	伸び率	平成12年度	伸び率	平成13年度	伸び率	平成14年度	伸び率	平成15年度	伸び率	平成16年度	伸び率	平成17年度	伸び率	平成18年度	伸び率	平成19年度	伸び率
1 仙台市	128,990,382	128,323,269	▲0.5	105,217,995	▲18.0	99,841,001	▲5.1	84,898,632	▲15.0	98,670,885	16.2	81,929,708	▲17.0	73,467,217	▲10.3	72,182,149	▲1.7	58,391,420	▲19.1
2 石巻市	19,739,647	13,665,891	▲30.8	10,424,461	▲23.7	11,283,729	8.2	9,281,374	▲17.7	7,828,261	▲15.7	13,701,062	75.0	10,528,470	▲23.2	4,899,589	▲53.5	3,934,232	▲19.7
3 塩竈市	4,540,288	3,604,756	▲20.6	3,788,392	5.1	4,633,779	22.3	3,517,459	▲24.1	2,099,411	▲40.3	1,656,562	▲21.1	2,077,839	25.4	1,612,075	▲22.4	1,720,876	6.7
4 気仙沼市	10,186,119	3,203,296	▲68.6	3,038,077	▲5.2	2,543,848	▲16.3	1,792,205	▲29.5	1,571,650	▲12.3	1,705,935	8.5	2,515,020	47.4	975,018	▲61.2	1,029,171	5.6
5 白石市	3,839,893	3,247,981	▲15.4	2,472,916	▲23.9	2,446,644	▲1.1	3,132,248	28.0	1,275,902	▲59.3	1,919,573	50.4	1,373,145	▲28.5	1,620,408	18.0	1,221,623	▲24.6
6 名取市	5,396,866	5,145,409	▲4.7	5,612,742	9.1	3,628,957	▲35.3	4,578,156	26.2	3,238,176	▲29.3	2,327,058	▲28.1	2,704,663	16.2	3,768,081	39.3	2,915,613	▲22.6
7 角田市	2,722,618	2,650,772	▲2.6	2,094,679	▲21.0	2,567,701	22.6	839,590	▲67.3	772,216	▲8.0	844,713	9.4	1,133,822	34.2	1,030,074	▲9.2	956,414	▲7.2
8 多賀城市	7,784,950	5,314,716	▲31.7	3,881,378	▲27.0	5,426,321	39.8	4,272,036	▲21.3	2,806,080	▲34.3	2,109,941	▲24.8	2,059,954	▲2.4	2,277,431	10.6	2,260,578	▲0.7
9 岩沼市	4,438,713	4,404,972	▲0.8	2,095,550	▲52.4	2,277,417	8.7	1,199,465	▲47.3	1,092,275	▲8.9	895,821	▲18.0	593,262	▲33.8	729,894	23.0	1,751,192	139.9
10 登米市	11,884,430	10,822,243	▲8.9	8,248,665	▲23.8	8,604,434	4.3	7,839,745	▲8.9	8,888,417	13.4	10,301,208	15.9	5,064,695	▲50.8	6,100,978	20.5	6,675,669	9.4
11 栗原市	14,388,445	11,865,154	▲17.5	9,572,213	▲19.3	6,972,752	▲27.2	6,197,258	▲11.1	6,026,497	▲2.8	8,924,501	48.1	8,134,431	▲8.9	10,168,231	25.0	6,219,123	▲38.8
12 東松島市	2,770,937	2,510,103	▲9.4	2,168,509	▲13.6	2,801,805	29.2	2,278,936	▲18.7	3,667,210	47.8	6,061,919	80.0	3,027,380	▲50.1	2,893,883	▲4.4	2,761,517	▲4.6
13 大崎市	16,209,600	15,607,156	▲3.7	8,582,244	▲45.0	7,872,171	▲8.3	5,473,106	▲30.5	5,736,624	4.8	9,919,666	72.9	10,180,321	2.6	4,942,886	▲51.4	6,531,400	32.1
14 蔵王町	1,360,236	1,630,873	19.9	1,255,245	▲23.0	1,073,139	▲14.5	1,349,192	25.7	1,704,596	26.3	1,140,194	▲33.1	500,649	▲56.1	316,705	▲36.7	282,335	▲10.8
15 七ヶ宿町	979,212	652,031	▲33.4	590,462	▲9.4	413,210	▲30.0	220,543	▲46.6	330,689	49.9	271,755	▲17.8	359,623	45.6	951,835	160.6	231,304	▲65.2
16 大河原町	1,303,025	2,921,794	124.2	871,916	▲70.2	594,016	▲31.9	471,477	▲20.6	669,144	41.9	436,993	▲34.7	461,296	5.6	497,726	7.9	389,973	▲21.6
17 柴田町	975,642	1,044,026	7.0	1,029,837	▲1.4	1,010,311	▲1.9	1,477,139	46.2	1,129,665	▲23.5	1,118,004	▲1.0	704,238	▲37.0	854,804	21.4	778,564	▲8.9
18 村田町	4,950,304	4,078,182	▲17.6	2,459,815	▲49.7	1,877,687	▲23.7	2,679,320	20.0	2,476,718	9.9	903,941	▲63.5	1,129,900	25.0	1,464,170	29.6	467,944	▲68.0
19 川崎町	1,025,027	1,185,648	15.7	941,282	▲20.6	1,167,469	24.0	1,882,041	61.2	938,748	▲50.1	819,721	▲12.7	515,200	▲37.1	499,322	▲3.1	279,571	▲44.0
20 亘理町	1,915,342	1,950,419	1.8	1,756,315	▲10.0	1,299,945	▲26.0	1,205,839	▲7.2	1,376,686	14.2	1,341,562	▲2.6	1,211,868	▲9.7	1,225,856	1.2	917,477	▲25.2
21 丸森町	2,189,796	1,912,486	▲12.7	1,393,375	▲27.1	1,604,880	15.2	2,679,430	67.0	2,101,415	▲21.6	3,000,093	42.8	1,765,818	▲41.1	1,482,099	▲16.1	872,331	▲41.1
22 山元町	1,156,864	1,180,628	2.1	1,205,055	2.1	1,711,860	42.1	2,869,044	67.6	1,430,448	▲50.1	1,749,750	22.3	708,590	▲59.5	725,074	2.3	439,340	▲39.4
23 松島町	2,038,596	1,990,684	▲2.4	1,760,469	▲11.6	519,710	▲70.5	490,397	▲5.6	729,925	48.8	586,264	▲19.7	721,438	23.1	791,174	9.7	651,121	▲17.7
24 七ヶ浜町	813,116	991,235	21.9	1,035,965	4.5	833,121	▲19.6	606,701	▲27.2	520,542	▲14.2	305,116	▲41.4	389,801	27.8	396,139	1.6	260,333	▲34.3
25 利府町	2,900,791	4,202,562	44.9	4,508,394	7.3	4,330,144	▲4.0	3,388,188	▲21.8	1,506,650	▲55.5	1,300,025	▲13.7	985,443	▲24.2	1,164,041	18.1	894,984	▲23.1
26 大和町	4,229,751	2,516,142	▲40.5	1,967,157	▲21.8	2,616,323	33.0	1,789,377	▲31.6	1,085,525	▲39.3	1,569,338	44.6	1,136,785	▲27.6	1,585,744	39.5	1,316,663	▲17.0
27 大郷町	1,680,616	859,787	▲48.8	976,320	13.6	1,510,458	54.7	1,053,418	▲30.3	443,437	▲57.9	408,680	▲7.8	182,202	▲55.4	169,875	▲6.8	511,482	201.1
28 富谷町	2,574,945	2,325,054	▲9.7	1,985,079	▲14.6	2,282,750	15.0	3,898,678	70.8	1,178,937	▲69.8	1,958,239	66.1	1,146,797	▲41.4	1,520,720	32.6	585,201	▲61.5
29 大衡村	916,844	1,114,854	21.6	1,260,788	13.1	1,067,749	▲15.3	1,683,254	57.7	1,226,938	▲27.1	564,022	▲54.0	468,318	▲17.0	417,948	▲10.8	663,668	58.8
30 色麻町	805,788	1,937,573	140.5	1,407,318	▲27.4	670,563	▲52.4	884,954	32.0	335,967	▲62.0	462,127	37.6	467,938	1.3	554,514	18.5	226,411	▲59.2
31 加美町	6,664,282	5,028,920	▲24.5	2,738,652	▲45.5	2,467,223	▲9.9	2,364,519	▲4.2	4,964,887	110.0	2,768,367	▲44.2	3,580,863	29.3	2,605,618	▲27.2	936,908	▲64.0
32 涌谷町	3,377,722	1,581,058	▲53.2	2,402,036	51.9	1,576,646	▲34.4	1,679,673	6.5	789,066	▲53.0	407,622	▲48.3	200,544	▲50.8	108,195	▲46.0	161,337	49.1
33 美里町	2,955,943	2,070,720	▲29.9	2,006,376	▲3.1	2,839,778	41.5	1,959,783	▲31.0	1,587,620	▲19.0	1,647,104	3.7	2,527,658	53.5	1,643,856	▲35.0	1,554,483	▲5.4
34 女川町	4,139,478	1,720,039	▲58.4	1,598,942	▲7.0	1,931,309	20.8	2,022,240	4.7	1,745,927	▲13.7	2,378,838	36.3	3,187,697	34.0	1,626,179	▲49.0	1,444,420	▲11.2
35 本吉町	2,208,078	1,322,832	▲40.1	868,069	▲34.4	1,142,721	31.6	1,144,928	0.2	1,109,561	▲3.1	865,332	▲22.0	531,790	▲38.5	599,602	12.8	649,667	8.3
36 南三陸町	1,776,313	2,209,633	24.4	2,777,627	25.7	1,258,848	▲54.7	810,446	▲35.6	596,800	▲26.4	863,630	44.7	1,682,905	94.9	1,615,998	4.0	1,587,954	▲1.7
県計	285,830,599	256,792,898	▲10.2	205,994,315	▲19.8	196,700,149	▲4.5	173,484,801	▲11.8	173,353,495	▲0.1	169,164,384	▲2.4	147,463,490	▲12.8	136,017,891	▲7.8	112,572,489	▲17.2
県計(仙台市除)	156,840,217	128,469,629	▲18.1	100,776,320	▲21.6	96,859,148	▲3.9	88,586,169	▲8.5	74,682,610	▲15.7	87,234,676	16.8	73,996,273	▲15.2	63,835,742	▲13.7	54,181,069	▲15.1

※合併団体の合併前の年度については、旧団体の数値を合計したもの。

(2) 災害復旧事業費

(単位:千円)

市町村名	平成10年度	平成11年度	伸び率	平成12年度	伸び率	平成13年度	伸び率	平成14年度	伸び率	平成15年度	伸び率	平成16年度	伸び率	平成17年度	伸び率	平成18年度	伸び率	平成19年度	伸び率
1 仙台市	14,858	67,287	352.9	108,152	60.7	272,667	152.1	494,111	81.2	46,391	▲90.6	28,512	▲38.5	0	皆減	143,309	皆増	0	皆減
2 石巻市	237,176	200,056	▲15.7	98,457	▲50.8	56,373	▲42.7	269,334	377.8	1,288,467	378.4	1,033,887	▲19.8	791,281	▲23.5	277,301	▲65.0	165,637	▲40.3
3 塩竈市	4,066	3,297	▲18.9	0	皆減	0	-	0	-	30,720	皆増	39,485	28.5	11,224	▲71.6	73,262	552.7	0	皆減
4 気仙沼市	110,438	188,673	70.8	14,066	▲87.5	36,470	159.3	235,559	545.9	268,166	13.8	8,565	▲96.8	17,988	110.0	339,101	1,785.2	129,887	▲61.7
5 白石市	37,925	178,596	370.9	20,248	▲48.7	365,145	1,703.4	321,866	▲11.9	99,177	▲69.2	39,235	▲60.4	129,349	229.7	175,352	35.6	439,973	150.9
6 名取市	2,184	58,938	2,598.6	25,897	▲56.1	0	皆減	9,000	皆増	0	皆減	0	-	7,847	皆増	5,208	▲33.6	1,296	▲75.1
7 角田市	68,443	106,372	55.4	14,310	▲78.5	487,090	3,303.8	519,012	6.6	52,458	▲89.9	10,398	▲80.2	1,897	▲81.8	160,790	8,376.0	264,078	64.2
8 多賀城市	0	0	-	0	-	47,795	皆増	4,834	▲89.9	3,603	▲25.5	0	皆減	0	-	0	-	0	-
9 岩沼市	0	21,416	皆増	9,708	▲54.7	0	皆減	6,550	皆増	0	皆減	0	-	0	-	0	-	0	-
10 登米市	332,612	420,845	26.5	160,847	▲61.8	954,511	493.4	409,082	▲57.1	332,476	▲18.7	401,664	20.8	103,546	▲74.2	993,316	859.3	601,476	▲39.4
11 栗原市	914,719	686,715	▲24.9	161,178	▲76.5	1,662,770	931.6	1,188,269	▲28.5	665,782	▲44.0	1,181,169	38.0	297,275	▲24.9	686,591	131.0	375,734	▲45.3
12 東松島市	111,700	215,282	92.7	122,203	▲43.2	9,997	▲91.8	195,568	1,856.3	1,525,796	680.2	1,846,883	21.0	51,448	▲97.2	107,189	108.3	0	▲100.0
13 大崎市	285,339	302,429	6.0	135,786	▲55.1	1,159,994	754.3	462,428	▲60.1	532,221	15.1	734,608	38.0	54,649	▲92.6	456,255	734.9	190,990	▲58.3
14 蔵王町	21,688	55,685	156.8	10,320	▲81.5	17,2													

(3) 投資的経費合計((1)+(2))

(単位:千円)

市町村名	平成10年度	平成11年度	伸び率	平成12年度	伸び率	平成13年度	伸び率	平成14年度	伸び率	平成15年度	伸び率	平成16年度	伸び率	平成17年度	伸び率	平成18年度	伸び率	平成19年度	伸び率
1 仙台市	129,005,240	128,390,556	▲ 0.5	105,326,147	▲ 18.0	100,113,668	▲ 4.9	85,392,743	▲ 14.7	98,717,276	15.6	81,958,220	▲ 17.0	73,467,217	▲ 10.4	72,325,458	▲ 1.6	58,391,420	▲ 19.3
2 石巻市	19,976,823	13,865,947	▲ 30.6	10,522,918	▲ 24.1	11,340,102	7.8	9,550,708	▲ 15.8	9,116,728	▲ 4.5	14,734,949	61.6	11,319,571	▲ 23.2	5,176,890	▲ 54.3	4,099,869	▲ 20.8
3 塩竈市	4,544,354	3,608,053	▲ 20.6	3,788,392	5.0	4,633,779	22.3	3,517,459	▲ 24.1	2,130,131	▲ 39.4	1,696,047	▲ 20.4	2,089,063	23.2	1,685,337	▲ 19.3	1,720,876	2.1
4 気仙沼市	10,296,557	3,391,969	▲ 67.1	3,052,143	▲ 10.0	2,580,318	▲ 15.5	2,027,764	▲ 21.4	1,839,816	▲ 9.3	1,714,500	▲ 6.8	2,533,008	47.7	1,314,119	▲ 48.1	1,159,058	▲ 11.8
5 白石市	3,877,818	3,426,577	▲ 11.6	2,493,164	▲ 27.2	2,811,789	12.8	3,454,114	22.8	1,375,079	▲ 60.2	1,958,808	42.5	1,502,494	▲ 23.3	1,795,760	19.5	1,661,596	▲ 7.5
6 名取市	5,399,050	5,204,347	▲ 3.6	5,638,639	8.3	3,628,957	▲ 35.6	4,587,156	26.4	3,238,176	▲ 29.4	2,327,058	▲ 28.1	2,712,510	16.6	3,773,289	39.1	2,916,909	▲ 22.7
7 角田市	2,791,061	2,757,144	▲ 1.2	2,108,989	▲ 23.5	3,054,791	44.8	1,358,602	▲ 55.5	824,674	▲ 39.3	855,111	3.7	1,135,719	32.8	1,190,864	4.9	1,220,492	2.5
8 多賀城市	7,784,950	5,314,716	▲ 31.7	3,881,378	▲ 27.0	5,474,116	41.0	4,276,870	▲ 21.9	2,809,683	▲ 34.3	2,109,941	▲ 24.9	2,059,954	▲ 2.4	2,277,431	10.6	2,260,578	▲ 0.7
9 岩沼市	4,438,713	4,426,388	▲ 0.3	2,105,258	▲ 52.4	2,277,417	8.2	1,206,015	▲ 47.0	1,092,275	▲ 9.4	895,821	▲ 18.0	593,262	▲ 33.8	729,894	23.0	1,751,192	139.9
10 登米市	12,217,042	11,243,088	▲ 8.0	8,409,512	▲ 25.2	9,558,945	13.7	8,248,827	▲ 13.7	9,220,893	11.8	10,702,872	16.1	5,168,241	▲ 51.7	7,094,294	37.3	7,277,145	2.6
11 栗原市	15,303,164	12,551,869	▲ 18.0	9,733,391	▲ 22.5	8,635,522	▲ 11.3	7,385,527	▲ 14.5	6,692,279	▲ 9.4	9,342,670	39.6	8,431,706	▲ 9.8	10,854,822	28.7	6,594,857	▲ 39.2
12 東松島市	2,882,637	2,725,385	▲ 5.5	2,290,712	▲ 15.9	2,811,802	22.7	2,474,504	▲ 12.0	4,893,006	97.7	7,908,802	61.6	3,078,828	▲ 61.1	3,001,072	▲ 2.5	2,761,517	▲ 8.0
13 大崎市	16,494,939	15,909,585	▲ 3.5	8,718,030	▲ 45.2	9,032,155	3.6	5,935,534	▲ 34.3	6,268,845	5.6	10,654,274	70.0	10,234,920	▲ 3.9	5,399,141	▲ 47.2	6,721,490	24.5
14 蔵王町	1,381,924	1,686,558	22.0	1,265,565	▲ 25.0	1,090,418	▲ 13.8	1,476,867	35.4	1,775,793	20.2	1,148,168	▲ 35.3	626,451	▲ 45.4	465,262	▲ 25.7	345,430	▲ 25.8
15 七ヶ宿町	1,077,873	718,255	▲ 33.4	655,430	▲ 8.7	478,414	▲ 27.0	324,981	▲ 32.1	378,825	16.6	274,861	▲ 27.4	398,902	45.1	985,078	146.9	337,868	▲ 65.7
16 大河原町	1,311,131	2,934,083	123.8	878,531	▲ 70.1	594,016	▲ 32.4	497,770	▲ 16.2	669,144	34.4	439,434	▲ 34.3	461,296	5.0	731,867	58.7	398,306	▲ 45.6
17 村田町	1,074,369	1,261,816	17.4	1,199,125	▲ 5.0	1,317,815	9.9	1,721,323	30.6	1,345,706	▲ 21.8	1,133,946	▲ 15.7	757,879	▲ 33.2	1,160,655	53.1	895,121	▲ 22.9
18 柴田町	4,956,913	4,128,728	▲ 16.7	2,517,146	▲ 39.0	1,883,101	▲ 25.2	2,309,116	22.6	2,574,594	11.5	912,122	▲ 64.6	1,132,475	24.2	1,478,696	30.6	529,612	▲ 64.2
19 川崎町	1,056,587	1,432,663	35.6	1,110,815	▲ 22.5	1,169,241	5.3	2,046,115	75.0	1,048,113	▲ 48.8	824,334	▲ 21.4	558,975	▲ 32.2	579,986	3.8	409,641	▲ 29.4
20 丸森町	2,003,700	2,427,954	21.2	2,104,494	▲ 13.3	1,663,473	▲ 21.0	1,656,268	▲ 0.4	1,447,373	▲ 12.6	1,346,797	▲ 6.9	1,216,889	▲ 9.6	1,431,273	17.6	1,478,239	3.3
21 亶理町	2,212,470	1,917,019	▲ 13.4	1,399,660	▲ 27.0	1,643,802	17.4	2,695,638	64.0	2,101,415	▲ 22.0	3,000,093	42.8	1,765,818	▲ 41.1	1,501,464	▲ 15.0	885,036	▲ 41.1
22 山元町	1,200,224	1,231,440	2.6	1,277,267	3.7	1,778,676	39.3	2,925,103	64.5	1,476,581	▲ 49.5	1,759,017	19.1	721,436	▲ 59.0	859,291	19.1	641,533	▲ 25.3
23 松島町	2,056,733	2,046,685	▲ 0.5	1,761,136	▲ 14.0	596,836	▲ 66.1	584,443	▲ 2.1	984,349	68.4	586,264	▲ 40.4	721,896	23.1	874,168	21.1	819,178	▲ 6.3
24 七ヶ浜町	814,418	994,064	22.1	1,038,770	4.5	833,121	▲ 19.8	621,193	▲ 25.4	530,740	▲ 14.6	307,750	▲ 42.0	392,264	27.5	400,269	2.0	276,312	▲ 31.0
25 利府町	2,905,511	4,309,932	48.3	4,517,571	4.8	4,330,144	▲ 4.1	3,436,629	▲ 20.6	1,516,366	▲ 55.9	1,300,025	▲ 14.3	989,298	▲ 23.9	1,170,494	18.3	894,984	▲ 23.5
26 大和町	4,281,697	2,596,554	▲ 39.4	1,978,911	▲ 23.8	2,818,269	42.4	1,952,152	▲ 30.7	1,094,521	▲ 43.9	1,576,914	44.1	1,137,524	▲ 27.9	1,768,294	55.5	1,316,663	▲ 25.5
27 大郷町	1,725,152	1,154,090	▲ 33.1	1,010,759	▲ 12.4	1,629,362	61.2	1,199,242	▲ 26.4	543,594	▲ 54.7	416,331	▲ 23.4	182,202	▲ 56.2	191,155	4.9	511,482	167.6
28 富谷町	2,626,401	2,475,388	▲ 5.7	1,989,919	▲ 19.6	2,324,831	16.8	4,068,422	75.0	1,228,306	▲ 69.8	1,958,239	59.4	1,149,362	▲ 41.3	1,536,873	33.7	625,467	▲ 59.3
29 大衡村	987,637	1,192,186	20.7	1,411,272	18.4	1,340,114	▲ 5.0	1,837,346	37.1	1,273,140	▲ 30.7	605,455	▲ 52.4	499,222	▲ 17.5	759,265	52.1	695,070	▲ 8.5
30 色麻町	805,788	1,938,001	140.5	1,408,942	▲ 27.3	877,170	▲ 37.7	1,113,229	26.9	341,778	▲ 69.3	462,127	35.2	467,938	1.3	674,833	44.1	231,185	▲ 65.7
31 加美町	6,735,882	5,086,716	▲ 24.5	2,753,167	▲ 45.9	2,580,520	▲ 6.3	2,479,477	▲ 3.9	5,026,710	102.7	2,775,365	▲ 44.8	3,580,863	29.0	2,710,047	▲ 24.3	996,924	▲ 63.2
32 涌谷町	3,419,612	1,619,854	▲ 52.6	2,408,132	48.7	1,752,314	▲ 27.2	1,723,747	▲ 1.6	948,947	▲ 44.9	470,076	▲ 50.5	220,035	▲ 53.2	150,788	▲ 31.5	161,337	7.0
33 美里町	2,955,943	2,070,720	▲ 29.9	2,006,376	▲ 3.1	2,982,540	48.7	2,072,189	▲ 30.5	1,860,698	▲ 10.2	1,736,457	▲ 6.7	2,540,088	46.3	1,848,607	▲ 27.2	1,554,483	▲ 15.9
34 女川町	4,139,478	1,730,741	▲ 58.2	1,642,215	▲ 5.1	1,931,309	17.6	2,022,240	4.7	1,772,641	▲ 12.3	2,383,542	34.5	3,213,058	34.8	1,682,424	▲ 47.6	1,446,625	▲ 14.0
35 本吉町	2,273,053	1,374,988	▲ 39.5	868,429	▲ 36.8	1,213,915	39.8	1,258,120	3.6	1,180,762	▲ 6.1	870,302	▲ 26.3	543,565	▲ 37.5	799,678	47.1	653,027	▲ 18.3
36 南三陸町	1,836,110	2,232,195	21.6	2,777,627	24.4	1,587,461	▲ 42.8	1,010,432	▲ 36.3	666,313	▲ 34.1	866,215	30.0	1,713,988	97.9	1,755,552	2.4	1,645,372	▲ 6.3
県計(仙台市除)	288,850,954	261,376,254	▲ 9.5	208,049,932	▲ 20.4	204,370,223	▲ 1.8	180,447,865	▲ 11.7	180,005,270	▲ 0.2	174,012,907	▲ 3.3	149,318,147	▲ 14.2	142,134,040	▲ 4.8	116,285,894	▲ 18.2
県計(仙台市除)	159,845,714	132,985,698	▲ 16.8	102,723,785	▲ 22.8	104,256,555	1.5	95,055,122	▲ 8.8	81,287,994	▲ 14.5	92,054,687	13.2	75,850,930	▲ 17.6	69,808,582	▲ 8.0	57,894,474	▲ 17.1

※合併団体の合併前の年度については、旧団体の数値を合計したものとす。

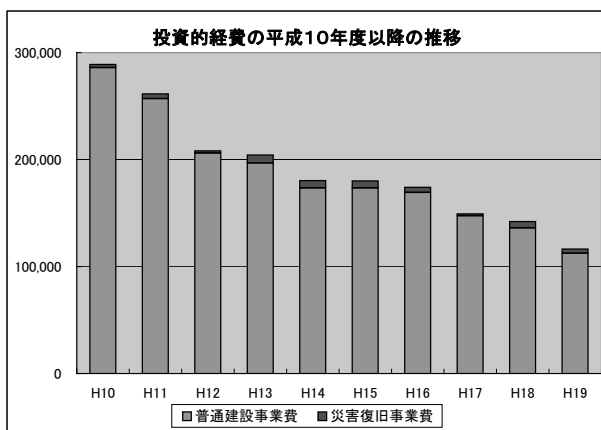
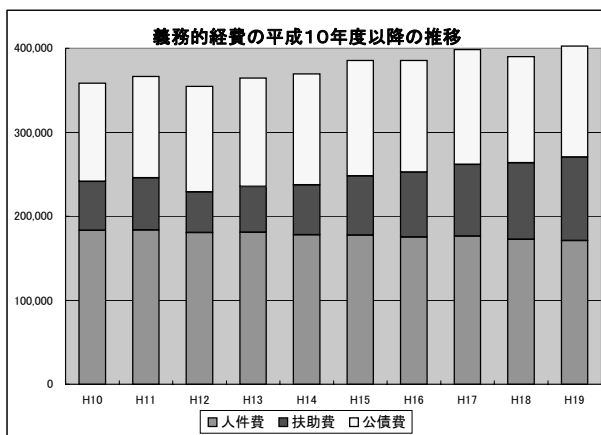
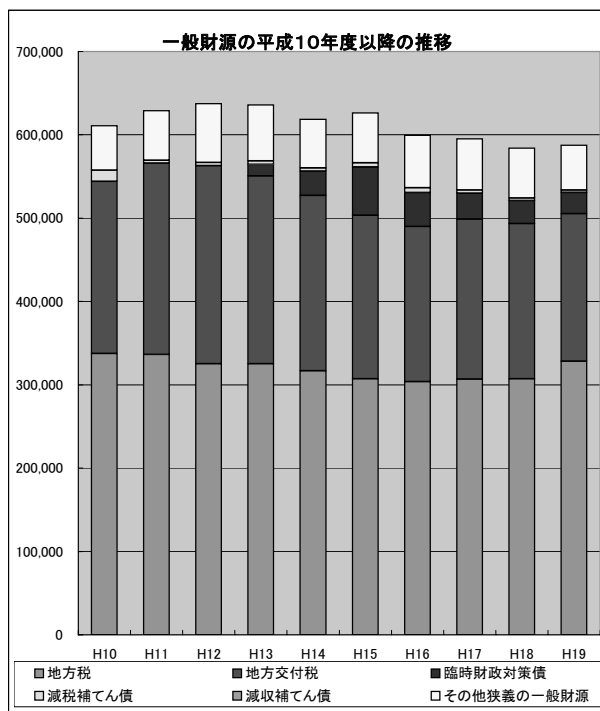

VI 公営事業(公営企業除く)会計の決算状況

1 国民健康保険事業会計(事業勘定)の決算状況

(単位:千円)

区分 市町村名	歳入総額		歳出総額 B	歳入歳出差引額 A-B C	実質収支 D	実質収支 (精算後) E
	A	うち 保険税(料)				
仙台市	84,347,281	25,273,295	84,347,281	0	0	232,264
石巻市	19,128,128	5,933,342	19,111,707	16,421	16,421	44,928
塩竈市	6,585,513	1,948,035	6,566,740	18,773	18,773	4,080
気仙沼市	7,721,408	2,242,383	7,421,430	299,978	299,978	284,127
白石市	4,293,298	1,075,561	4,186,060	107,238	107,238	103,102
名取市	6,048,331	1,883,721	5,981,380	66,951	66,951	70,529
角田市	3,281,159	947,921	3,262,922	18,237	18,237	32,481
多賀城市	5,443,680	1,678,976	5,432,924	10,756	10,756	8,546
岩沼市	3,711,223	1,086,453	3,644,733	66,490	64,915	54,398
登米市	10,471,128	2,985,134	9,952,420	518,708	518,708	518,708
栗原市	8,929,455	2,350,123	8,804,931	124,524	124,524	176,069
東松島市	4,693,486	1,467,828	4,573,949	119,537	119,537	138,799
大崎市	14,130,536	4,086,523	13,954,868	175,668	175,668	235,323
市部計	178,784,626	52,959,295	177,241,345	1,543,281	1,541,706	1,903,354
蔵王町	1,385,034	432,435	1,380,578	4,456	4,456	▲ 1,286
七ヶ宿町	239,273	43,373	230,000	9,273	9,273	6,821
大河原町	2,208,724	718,870	2,170,810	37,914	37,914	32,559
村田町	1,298,992	371,031	1,279,083	19,909	19,909	16,557
柴田町	3,651,980	1,139,483	3,520,329	131,651	131,651	131,651
川崎町	1,026,926	320,172	1,026,926	0	0	0
丸森町	1,863,381	444,195	1,831,205	32,176	32,176	34,734
仙南地域計	11,674,310	3,469,559	11,438,931	235,379	235,379	221,036
亘理町	3,719,233	1,027,340	3,656,710	62,523	62,523	51,384
山元町	2,189,922	494,507	2,026,345	163,577	163,577	163,577
松島町	1,915,502	550,149	1,827,421	88,081	88,081	69,836
七ヶ浜町	2,025,792	633,522	1,992,717	33,075	33,075	50,064
利府町	2,431,403	873,446	2,347,760	83,643	83,643	83,643
大和町	2,184,452	701,638	2,135,338	49,114	49,114	43,430
大郷町	926,742	273,657	888,968	37,774	37,774	31,124
富谷町	2,985,522	1,001,216	2,880,010	105,512	105,512	70,752
大衡村	478,643	168,822	463,028	15,615	15,615	24,524
仙台地域計	18,857,211	5,724,297	18,218,297	638,914	638,914	588,334
色麻町	900,959	259,927	826,986	73,973	73,973	67,831
加美町	2,739,701	1,033,027	2,590,888	148,813	148,813	148,813
涌谷町	2,349,390	624,707	2,271,738	77,652	77,652	74,489
美里町	2,938,586	959,077	2,864,317	74,269	74,269	73,746
大崎地域計	8,928,636	2,876,738	8,553,929	374,707	374,707	364,879
女川町	1,515,577	426,448	1,515,577	0	0	10,055
石巻地域計	1,515,577	426,448	1,515,577	0	0	10,055
本吉町	1,377,109	357,667	1,359,845	17,264	17,264	22,687
南三陸町	2,642,669	798,145	2,594,147	48,522	48,522	54,067
本吉地域計	4,019,778	1,155,812	3,953,992	65,786	65,786	76,754
町村計	44,995,512	13,652,854	43,680,726	1,314,786	1,314,786	1,261,058
県計 (仙台市含)	223,780,138	66,612,149	220,922,071	2,858,067	2,856,492	3,164,412
県計 (仙台市除)	139,432,857	41,338,854	136,574,790	2,858,067	2,856,492	2,932,148

同上対前年度比較(仙台市含)

平成18年度	206,145,781	65,680,243	17,567,821	201,456,757	4,689,024	4,416,231	3,632,319
増減率(%)	8.6	1.4	4.3	9.7	▲ 39.0	▲ 35.3	▲ 12.9

同上対前年度比較(仙台市除)

平成18年度	129,308,247	41,067,678	9,470,479	125,126,819	4,181,428	3,908,635	3,500,052
増減率(%)	7.8	0.7	▲ 1.1	9.1	▲ 31.6	▲ 26.9	▲ 16.2

※実質収支(精算後)とは、概算交付される療養給付費等負担金や療養給付費交付金等の精算(追加交付・還付)予定額を差し引きした後の数値である。

2 国民健康保険事業会計(直診勘定)の決算状況

(単位:千円)

区分 市町村名	歳入総額		歳出総額	歳入歳出差引額 A-B C	実質収支 D
	A	うち 診療収入			
仙台市					
石巻市					
塩竈市					
気仙沼市					
白石市					
名取市					
角田市					
多賀城市					
岩沼市					
登米市					
栗原市	430,554	344,509	59,957	404,989	25,565
東松島市					
大崎市					
市部計	430,554	344,509	59,957	404,989	25,565
蔵王町					
七ヶ宿町	91,500	62,677	19,536	88,809	2,691
大河原町					
村田町					
柴田町					
川崎町					
丸森町					
仙南地域計	91,500	62,677	19,536	88,809	2,691
亘理町					
山元町					
松島町					
七ヶ浜町					
利府町					
大和町					
大郷町					
富谷町					
大衡村					
仙台地域計	0	0	0	0	0
色麻町					
加美町					
涌谷町					
美里町					
大崎地域計	0	0	0	0	0
女川町	72,905	43,223	22,879	72,905	0
石巻地域計	72,905	43,223	22,879	72,905	0
本吉町					
南三陸町					
本吉地域計	0	0	0	0	0
町村計	164,405	105,900	42,415	161,714	2,691
県計 (仙台市含)	594,959	450,409	102,372	566,703	28,256
県計 (仙台市除)	594,959	450,409	102,372	566,703	28,256

同上対前年度比較(仙台市含)

平成18年度	936,831	641,836	90,465	907,313	29,518	29,518
増減率(%)	▲ 36.5	▲ 29.8	13.2	▲ 37.5	▲ 4.3	▲ 4.3

同上対前年度比較(仙台市除)

平成18年度	936,831	641,836	90,465	907,313	29,518	29,518
増減率(%)	▲ 36.5	▲ 29.8	13.2	▲ 37.5	▲ 4.3	▲ 4.3

3 老人保健医療事業会計の決算状況

(単位:千円)

区分 市町村名	歳入総額		歳出総額 B	歳入歳出差引額 A-B C	実質収支 D	実質収支 (精算後) E
	A	うち 支払基金交付金				
仙台市	65,424,017	35,584,665	65,423,922	95	95	503,198
石巻市	14,772,572	7,822,032	15,145,056	▲ 372,484	▲ 372,484	0
塩竈市	5,768,015	2,995,538	5,768,015	0	0	34,703
気仙沼市	5,508,696	2,853,704	5,508,222	474	474	474
白石市	4,500,840	2,288,625	4,429,629	71,211	71,211	81,879
名取市	4,713,558	2,378,413	4,621,181	92,377	92,377	0
角田市	3,229,180	1,634,121	3,229,180	0	0	0
多賀城市	3,938,258	2,106,564	3,932,456	5,802	5,802	8,412
岩沼市	3,091,602	1,596,705	3,035,331	56,271	56,271	53,733
登米市	8,807,285	4,333,730	8,645,616	161,669	161,669	220,089
栗原市	9,404,425	4,624,320	9,246,776	157,649	157,649	0
東松島市	3,435,480	1,688,881	3,403,790	31,690	31,690	63,540
大崎市	12,050,512	6,190,484	12,048,225	2,287	2,287	93,918
市部計	144,644,440	76,097,782	144,437,399	207,041	207,041	1,059,946
蔵王町	1,458,440	727,785	1,457,503	937	937	9,028
七ヶ宿町	320,548	163,346	326,253	▲ 5,705	▲ 5,705	1,276
大河原町	1,914,724	967,912	1,875,938	38,786	38,786	52,634
村田町	1,225,086	623,604	1,216,145	8,941	8,941	15,704
柴田町	2,996,008	1,513,584	3,028,277	49,919	49,919	61,689
川崎町	1,199,981	619,381	1,199,981	0	0	0
丸森町	2,183,262	1,063,637	2,150,548	32,714	32,714	53,921
仙南地域計	11,298,049	5,679,249	11,172,457	125,592	125,592	194,252
亘理町	2,703,603	1,373,363	2,703,145	458	458	47,293
山元町	1,970,922	952,816	1,962,576	8,346	8,346	16,692
松島町	1,812,883	894,648	1,740,417	72,466	72,466	46,435
七ヶ浜町	1,530,658	789,439	1,527,908	2,750	2,750	7,674
利府町	1,813,998	906,968	1,755,743	58,255	58,255	55,542
大和町	1,937,753	990,601	1,924,151	13,602	13,602	10,904
大郷町	1,050,625	505,003	1,013,563	37,062	37,062	0
富谷町	1,744,183	881,424	1,738,461	5,722	5,722	18,724
大衡村	571,507	272,310	561,562	9,945	9,945	3,141
仙台地域計	15,136,132	7,566,572	14,927,526	208,606	208,606	206,405
色麻町	736,740	342,263	723,846	12,894	12,894	21,849
加美町	2,976,907	1,471,436	2,972,197	4,710	4,710	29,171
涌谷町	1,736,157	886,566	1,736,154	3	3	2,395
美里町	2,864,328	1,393,466	2,791,293	73,035	73,035	0
大崎地域計	8,314,132	4,093,731	8,223,490	90,642	90,642	53,415
女川町	1,242,868	637,991	1,239,324	3,544	3,544	0
石巻地域計	1,242,868	637,991	1,239,324	3,544	3,544	0
本吉町	1,237,691	604,499	1,211,598	26,093	26,093	100
南三陸町	2,084,094	1,013,941	2,051,860	32,234	32,234	16,729
本吉地域計	3,321,785	1,618,440	3,263,458	58,327	58,327	16,829
町村計	39,312,966	19,595,983	38,826,255	486,711	486,711	470,901
県計 (仙台市含)	183,957,406	95,693,765	183,263,654	693,752	693,752	1,530,847
県計 (仙台市除)	118,533,389	60,109,100	117,839,732	693,657	693,657	1,027,649

同上対前年度比較(仙台市含)

平成18年度	183,889,598	99,497,753	15,890,603	182,795,840	1,093,758	1,076,443	1,652,255
増減率(%)	0.0	▲ 3.8	3.5	0.3	▲ 36.6	▲ 35.6	▲ 7.3

同上対前年度比較(仙台市除)

平成18年度	119,580,278	63,411,624	10,594,901	118,547,234	1,033,044	1,015,729	1,102,309
増減率(%)	▲ 0.9	▲ 5.2	2.8	▲ 0.6	▲ 32.9	▲ 31.7	▲ 6.8

※実質収支(精算後)とは、概算交付される医療費負担金等の精算(追加交付・還付)予定額を差し引きした後の数値である。

4 介護保険事業会計(保険事業勘定)の決算状況

(単位:千円)

区分 市町村名	歳入総額			歳出総額 B	歳入歳出差引額 A-B C	実質収支 D	実質収支 (精算後) E
	A	うち 保険料	うち 他会計繰入金				
仙台市	43,970,692	8,780,134	6,661,743	43,274,243	696,449	696,449	482,241
石巻市	8,778,393	1,553,986	1,409,980	8,777,078	1,315	1,315	2,565
塩竈市	3,640,410	700,293	581,758	3,639,974	436	436	▲ 26,300
気仙沼市	3,722,429	650,375	651,619	3,647,231	75,198	75,198	21,959
白石市	2,491,744	408,433	390,469	2,394,659	97,085	97,085	62,479
名取市	3,438,538	570,614	536,252	3,365,032	73,506	73,506	25,305
角田市	2,097,309	332,501	314,820	2,075,459	21,850	21,850	12,586
多賀城市	2,383,961	498,784	382,206	2,380,571	3,390	3,390	1,587
岩沼市	2,045,542	362,475	376,346	1,964,234	81,308	81,308	70,129
登米市	5,858,960	870,964	873,362	5,766,187	92,773	90,988	65,679
栗原市	5,998,232	843,452	877,773	5,942,596	55,636	55,636	51,568
東松島市	2,201,705	372,204	322,237	2,147,914	53,791	53,791	9,559
大崎市	7,999,158	1,208,492	1,333,922	7,862,906	136,252	136,252	75,190
市部計	94,627,073	17,152,707	14,712,487	93,238,084	1,388,989	1,387,204	854,547
蔵王町	842,487	137,261	137,426	761,914	80,573	80,573	53,552
七ヶ宿町	171,219	20,840	31,482	168,807	2,412	2,412	37,715
大河原町	1,121,718	212,989	186,820	1,067,950	53,768	53,768	55,243
村田町	860,426	147,165	126,413	817,702	42,724	42,724	36,602
柴田町	1,698,945	322,240	291,784	1,647,627	51,318	51,318	30,812
川崎町	762,699	113,414	121,042	761,935	764	764	▲ 220
丸森町	1,238,160	180,015	199,540	1,204,154	34,006	34,006	21,956
仙南地域計	6,695,654	1,133,924	1,094,507	6,430,089	265,565	265,565	235,660
亘理町	1,689,847	321,020	244,963	1,686,660	3,187	3,187	▲ 8,175
山元町	1,039,234	191,778	144,488	982,050	57,184	57,184	46,209
松島町	978,738	167,894	169,398	967,179	11,559	11,559	5,142
七ヶ浜町	1,050,237	211,358	169,602	1,009,921	40,316	40,316	16,059
利府町	1,176,743	226,496	208,074	1,136,038	40,705	40,705	39,165
大和町	1,091,824	193,328	186,748	1,066,697	25,127	▲ 2,681	▲ 7,870
大郷町	703,206	110,825	108,790	671,126	32,080	32,080	29,180
富谷町	1,209,191	267,424	179,073	1,178,677	30,514	30,514	16,398
大衡村	330,872	50,456	62,974	318,177	12,695	12,695	11,417
仙台地域計	9,269,892	1,740,579	1,474,110	9,016,525	253,367	225,559	147,525
色麻町	550,715	89,513	104,946	527,865	22,850	22,850	18,079
加美町	1,906,542	306,041	277,602	1,809,033	97,509	97,509	88,478
涌谷町	1,183,851	180,327	181,160	1,157,220	26,631	26,631	13,542
美里町	1,759,255	303,988	269,066	1,688,177	71,078	71,078	72,502
大崎地域計	5,400,363	879,869	832,774	5,182,295	218,068	218,068	192,601
女川町	781,819	124,873	145,437	761,300	20,519	20,519	7,450
石巻地域計	781,819	124,873	145,437	761,300	20,519	20,519	7,450
本吉町	810,835	114,007	129,365	793,845	16,990	16,990	6,136
南三陸町	1,114,515	189,406	160,723	1,093,150	21,365	21,365	23,353
本吉地域計	1,925,350	303,413	290,088	1,886,995	38,355	38,355	29,489
町村計	24,073,078	4,182,658	3,836,916	23,277,204	795,874	768,066	612,725
県計 (仙台市含)	118,700,151	21,335,365	18,549,403	116,515,288	2,184,863	2,155,270	1,467,272
県計 (仙台市除)	74,729,459	12,555,231	11,887,660	73,241,045	1,488,414	1,458,821	985,031

同上対前年度比較(仙台市含)

平成18年度	111,715,861	20,569,286	17,536,316	108,949,240	2,766,621	2,717,949	1,515,102
増減率(%)	6.3	3.7	5.8	6.9	▲ 21.0	▲ 20.7	▲ 3.2

同上対前年度比較(仙台市除)

平成18年度	70,569,542	12,193,691	11,407,633	68,661,011	1,908,531	1,859,859	1,113,497
増減率(%)	5.9	3.0	4.2	6.7	▲ 22.0	▲ 21.6	▲ 11.5

※実質収支(精算後)とは、概算交付される介護給付費負担金や支払基金交付金等の精算(追加交付・還付)予定額を差し引きした後の数値である。

5 介護保険事業会計(介護サービス事業勘定)の決算状況

(単位:千円)

区分 市町村名	歳入総額		歳出総額	歳入歳出差引額 A-B C	実質収支 D	
	A	うち サービス収入				うち 他会計繰入金
仙台市	35,824	0	35,824	35,824	0	0
石巻市						
塩竈市	12,828	11,506	1,322	12,828	0	0
気仙沼市	34,024	13,411	20,613	34,024	0	0
白石市						
名取市						
角田市	17,902	5,288	12,602	17,902	0	0
多賀城市	2,884	2,884	0	1,921	963	963
岩沼市	26,164	12,203	13,961	26,164	0	0
登米市						
栗原市						
東松島市	9,554	9,170	0	8,920	634	634
大崎市	31,715	31,715	0	31,715	0	0
市部計	170,895	86,177	84,322	169,298	1,597	1,597
蔵王町						
七ヶ宿町						
大河原町	5,432	5,254	178	5,432	0	0
村田町	4,027	4,027	0	3,433	594	594
柴田町						
川崎町						
丸森町						
仙南地域計	9,459	9,281	178	8,865	594	594
亘理町						
山元町						
松島町	3,094	2,925	0	2,944	150	150
七ヶ浜町	8,069	2,990	4,548	7,556	513	513
利府町	6,541	2,236	4,305	6,459	82	82
大和町	4,676	3,393	0	4,095	581	581
大郷町						
富谷町	15,657	2,538	5,447	8,207	7,450	7,450
大衡村						
仙台地域計	38,037	14,082	14,300	29,261	8,776	8,776
色麻町	5,260	3,787	800	4,324	936	936
加美町	10,959	2,856	6,700	10,387	572	572
涌谷町	27,806	12,731	14,612	27,524	282	282
美里町						
大崎地域計	44,025	19,374	22,112	42,235	1,790	1,790
女川町	3,082	3,082	0	3,082	0	0
石巻地域計	3,082	3,082	0	3,082	0	0
本吉町						
南三陸町	59,560	33,772	22,582	58,452	1,108	1,108
本吉地域計	59,560	33,772	22,582	58,452	1,108	1,108
町村計	154,163	79,591	59,172	141,895	12,268	12,268
県計 (仙台市含)	325,058	165,768	143,494	311,193	13,865	13,865
県計 (仙台市除)	289,234	165,768	107,670	275,369	13,865	13,865

同上対前年度比較(仙台市含)

平成18年度	336,796	144,947	139,573	305,554	31,242	31,242
増減率(%)	▲ 3.5	14.4	2.8	1.8	▲ 55.6	▲ 55.6

同上対前年度比較(仙台市除)

平成18年度	300,972	144,947	103,749	269,730	31,242	31,242
増減率(%)	▲ 3.9	14.4	3.8	2.1	▲ 55.6	▲ 55.6

Ⅶ 一部事務組合等の決算状況

1 収支の状況

(単位:千円)

区分 団体名	歳入総額 A	歳出総額 B	歳入歳出差引額 A-B C	翌年度に繰り 越すべき財源 D	実質収支 C-D E	単年度収支 F	積立金 G	繰上償還金 H	積立金 取崩し額 I	実質単年度収支 F+G+H-I J	前 年 度			前 年 度 比 較			
											実 質 収 支 K	単 年 度 収 支 L	実 質 単 年 度 収 支 M	実 質 収 支 E-K	単 年 度 収 支 F-L	実 質 単 年 度 収 支 J-M	
複合多目的	石巻地区広域行政事務組合	6,695,021	6,596,576	98,445	0	98,445	▲ 31,679	755	0	160,400	▲ 191,324	130,124	▲ 9,556	▲ 135,990	▲ 31,679	▲ 22,123	▲ 55,334
	仙南地域広域行政事務組合	4,566,071	4,480,505	85,566	0	85,566	▲ 7,029	8,528	0	50,860	▲ 49,361	92,595	22,692	▲ 33,592	▲ 7,029	▲ 29,721	▲ 15,769
	大崎地域広域行政事務組合	7,423,359	7,312,170	111,189	0	111,189	▲ 22,854	59,910	0	47,077	▲ 10,021	134,043	▲ 3,353	97,772	▲ 22,854	▲ 19,501	▲ 107,793
	気仙沼・本吉地域広域行政事務組合	1,871,164	1,859,250	11,914	0	11,914	▲ 4,675	2	0	4,635	▲ 9,308	16,589	5,410	▲ 1,733	▲ 4,675	▲ 10,085	▲ 7,575
	黒川地域行政事務組合	1,830,984	1,806,477	24,507	0	24,507	8,183	281	0	0	8,464	16,324	▲ 8,169	▲ 10,627	8,183	16,352	19,091
	亘理地区行政事務組合	669,957	658,987	10,970	0	10,970	733	71	0	0	804	10,237	878	▲ 2,595	733	▲ 145	3,399
農業用水	色麻町外一町一ヶ村花川ダム管理組合	2,320	1,504	816	0	816	302	200	0	1,044	▲ 542	514	▲ 306	▲ 2,150	302	608	1,608
	吉田川流域溜池大和町外2市4ヶ町村組合	1,473	1,149	324	0	324	96	0	0	96	228	▲ 432	▲ 432	96	528	528	
	大衡村外一町牛野ダム管理組合	1,655	1,538	117	0	117	▲ 29	151	0	0	122	146	69	253	▲ 29	▲ 98	▲ 131
衛生処理	亘理名取共立衛生処理組合	2,395,082	2,322,601	72,481	0	72,481	46,220	46,739	0	0	92,959	26,261	4,677	24,013	46,220	41,543	68,946
	宮城東部衛生処理組合	1,333,232	1,317,784	15,448	0	15,448	▲ 2,280	1,074	0	0	▲ 1,206	17,728	3,700	26,069	▲ 2,280	▲ 5,980	▲ 27,275
	気仙沼地方衛生処理組合	1,402,771	1,374,265	28,506	0	28,506	4,897	0	0	0	4,897	23,609	1,785	1,785	4,897	3,112	3,112
	塩釜地区環境組合	350,197	344,116	6,081	0	6,081	▲ 2,570	0	0	15,000	▲ 17,570	8,651	▲ 7,290	▲ 10,290	▲ 2,570	4,720	▲ 7,280
病院	白石市外二町組合	2,522	2,223	299	0	299	64	0	0	0	64	235	12	12	64	52	52
	加美郡保健医療福祉行政事務組合	474,168	466,366	7,802	0	7,802	4,199	100	0	10,000	▲ 5,701	3,603	▲ 2,092	▲ 1,992	4,199	6,291	▲ 3,709
	大河原町外1市2町保健医療組合	1,712,284	1,711,829	455	0	455	▲ 323	29	0	0	▲ 294	778	▲ 916	▲ 914	▲ 323	593	620
消防	宮城県市町村非常勤消防団員補償報償組合	941,718	938,360	3,358	0	3,358	661	7,803	0	0	8,464	2,697	▲ 177	▲ 3,616	661	838	12,080
	塩釜地区消防事務組合	2,146,289	2,124,952	21,337	0	21,337	7,479	0	0	28,000	▲ 20,521	13,858	▲ 5,353	▲ 5,353	7,479	12,832	▲ 15,168
退職手当	宮城県市町村職員退職手当組合	21,134,565	18,550,472	2,584,093	0	2,584,093	1,647,714	0	0	3,800,000	▲ 2,152,286	936,379	▲ 1,143,087	▲ 1,323,087	1,647,714	2,790,801	▲ 829,199
職員研修	宮城県市町村自治振興センター	136,356	131,418	4,938	0	4,938	354	0	0	0	354	4,584	354	354	354	0	0
医療連携	宮城県後期高齢者医療広域連合	1,202,808	1,154,563	48,245	0	48,245	48,228	0	0	0	48,228	17	17	17	48,228	48,211	48,211
一部事務組合等計	56,293,996	53,157,105	3,136,891	0	3,136,891	1,697,691	125,643	0	0	4,117,016	▲ 2,293,682	1,439,200	▲ 1,141,137	▲ 1,382,096	1,697,691	2,838,828	▲ 911,586

2 歳入の状況

(単位:千円)

区分 団体名	分・負担金		使用料	手数料	国庫支出金	県支出金	財産収入	寄附金	繰入金	繰越金	諸収入	地方債	歳入合計	
	分・負担金	うち市町村分賦金												
複合多目的	石巻地区広域行政事務組合	6,101,995	6,096,094	5,371	160,953	12,718	10,511	44,757	466	174,196	65,000	53,854	65,200	6,695,021
	仙南地域広域行政事務組合	4,073,038	4,057,582	10,604	178,454	3,533	14,782	116,707	0	50,860	55,545	12,548	50,000	4,566,071
	大崎地域広域行政事務組合	6,706,300	6,700,596	34,886	257,314	23,030	73,983	19,532	178	47,077	20,343	219,516	21,200	7,423,359
	気仙沼・本吉地域広域行政事務組合	1,802,307	1,802,307	1,573	1,067	0	16,581	3,768	0	35,394	8,294	2,180	0	1,871,164
	黒川地域行政事務組合	1,784,410	1,779,795	5,678	7,073	0	208	307	0	0	8,324	24,984	0	1,830,984
	亘理地区行政事務組合	662,907	662,907	745	495	0	201	71	0	0	4,737	801	0	669,957
農業用水	色麻町外一町一ヶ村花川ダム管理組合	1,044	522	0	0	0	17	0	0	1,044	214	1	0	2,320
	吉田川流域溜池大和町外2市4ヶ町村組合	1,235	1,235	0	0	0	9	0	0	0	228	1	0	1,473
	大衡村外一町牛野ダム管理組合	1,500	1,000	0	0	0	7	0	0	0	146	2	0	1,655
衛生処理	亘理名取共立衛生処理組合	2,086,360	2,086,360	0	196,319	0	0	776	0	0	3,261	108,366	0	2,395,082
	宮城東部衛生処理組合	1,286,805	1,284,885	838	0	0	0	1,074	0	0	7,728	36,787	0	1,333,232
	気仙沼地方衛生処理組合	1,092,812	1,023,985	0	225,828	0	0	1,575	0	0	23,609	32,247	26,700	1,402,771
	塩釜地区環境組合	333,052	333,052	2,142	0	0	0	0	0	15,000	0	3	0	350,197
病院	白石市外二町組合	2,286	2,286	0	0	0	0	0	0	0	235	1	0	2,522
	加美郡保健医療福祉行政事務組合	435,475	435,475	25,992	0	0	0	50	0	10,000	2,103	548	0	474,168
	大河原町外1市2町保健医療組合	1,712,224	1,712,224	0	0	0	0	29	0	0	8	23	0	1,712,284
消防	宮城県市町村非常勤消防団員補償報償組合	435,813	435,813	0	0	0	0	808	0	0	150	504,947	0	941,718
	塩釜地区消防事務組合	2,043,370	2,043,176	0	9,413	0	34,548	0	0	28,000	5,360	6,798	18,800	2,146,289
退職手当	宮城県市町村職員退職手当組合	16,195,645	14,145,160	0	0	0	0	182,242	0	3,800,000	936,379	20,299	0	21,134,565
職員研修	宮城県市町村自治振興センター	57,033	55,916	0	0	0	0	0	0	0	4,584	74,739	0	136,356
医療保険	宮城県後期高齢者医療広域連合	418,512	418,512	0	0	782,502	0	0	0	0	17	1,777	0	1,202,808
一部事務組合等計		47,234,123	45,078,882	87,829	1,036,916	821,783	150,814	371,729	644	4,161,571	1,146,265	1,100,422	181,900	56,293,996

3 性質別歳出の状況

(単位:千円)

区分 団体名	人件費	扶助費	公債費	小計(1~3)	物件費	維持補修費	補助費等	小計(1~6)	普通建設 事業費	普通建設 事業費		災害復旧 事業費	失業対策 事業費	小計(7~9)	積立金	投資及び 出資金	貸付金	繰出金	前年度 繰上充入金	歳出合計	
	1	2	3	<義務的経費>	4	5	6	<経常的経費>	7	(1)補助事業費	(2)単独事業費	8	9	<投資的経費>	10	11	12	13	14		
複合多目的	石巻地区広域行政事務組合	3,286,061	3,093	1,162,741	4,451,895	1,053,418	772,756	50,634	6,328,703	253,856	34,344	219,512	0	0	253,856	14,017	0	0	0	0	6,596,576
	仙南地域広域行政事務組合	2,441,266	0	671,401	3,112,667	889,929	195,723	36,489	4,234,808	182,604	0	182,604	7,067	0	189,671	56,026	0	0	0	0	4,480,505
	大崎地域広域行政事務組合	3,217,916	24,169	1,405,442	4,647,527	1,966,139	129,859	22,720	6,766,245	477,062	21,336	455,726	0	0	477,062	68,863	0	0	0	0	7,312,170
	気仙沼・本吉地域広域行政事務組合	1,649,268	0	53,200	1,702,468	122,633	8,124	14,907	1,848,132	7,350	0	7,350	0	0	7,350	3,768	0	0	0	0	1,859,250
	黒川地域行政事務組合	1,070,353	0	458,753	1,529,106	202,712	7,087	10,490	1,749,395	56,801	0	56,801	0	0	56,801	281	0	0	0	0	1,806,477
	亘理地区行政事務組合	603,876	0	4,423	608,299	43,102	493	7,022	658,916	0	0	0	0	0	0	71	0	0	0	0	658,987
農業用水	色麻町外一町ヶ村花川ダム管理組合	124	0	0	124	522	0	658	1,304	0	0	0	0	0	200	0	0	0	0	0	1,504
	吉田川流域溜池大和町外2市4ヶ町村組合	216	0	0	216	530	0	3	749	0	0	0	0	0	400	0	0	0	0	0	1,149
	大衡村外一町牛野ダム管理組合	222	0	0	222	825	340	0	1,387	0	0	0	0	0	151	0	0	0	0	0	1,538
衛生処理	亘理名取共立衛生処理組合	188,732	0	677,580	866,312	1,405,658	0	3,892	2,275,862	0	0	0	0	0	46,739	0	0	0	0	0	2,322,601
	宮城東部衛生処理組合	215,939	0	689,105	905,044	296,314	111,440	3,912	1,316,710	0	0	0	0	0	1,074	0	0	0	0	0	1,317,784
	気仙沼地方衛生処理組合	190,440	0	596,217	786,657	414,407	52,146	69,866	1,323,076	51,189	0	51,189	0	0	51,189	0	0	0	0	0	1,374,265
	塩釜地区環境組合	20,488	0	169,453	189,941	141,909	1,434	10,832	344,116	0	0	0	0	0	0	0	0	0	0	0	344,116
病院	白石市外二町組合	1,668	0	0	1,668	488	0	67	2,223	0	0	0	0	0	0	0	0	0	0	0	2,223
	加美郡保健医療福祉行政事務組合	76,686	0	2,776	79,462	6,758	0	191,711	277,931	0	0	0	0	0	100	126,866	0	61,469	0	0	466,366
	大河原町外1市2町保健医療組合	1,070	0	0	1,070	3,537	0	631,444	636,051	0	0	0	0	0	29	1,075,749	0	0	0	0	1,711,829
消防	宮城県市町村非常勤消防団員補償報償組合	8,090	0	0	8,090	3,252	0	918,685	930,027	0	0	0	0	0	8,333	0	0	0	0	0	938,360
	塩釜地区消防事務組合	1,844,743	0	42,722	1,887,465	146,092	2,976	17,659	2,054,192	70,760	0	70,760	0	0	70,760	0	0	0	0	0	2,124,952
退職手当	宮城県市町村職員退職手当組合	18,490,141	0	0	18,490,141	13,307	0	47,024	18,550,472	0	0	0	0	0	0	0	0	0	0	0	18,550,472
職員研修	宮城県市町村自治振興センター	51,576	0	0	51,576	27,777	0	52,065	131,418	0	0	0	0	0	0	0	0	0	0	0	131,418
医療保険	宮城県後期高齢者医療広域連合	1,222	0	0	1,222	192,853	0	192,606	386,681	7,680	0	7,680	0	0	7,680	760,202	0	0	0	0	1,154,563
一部事務組合等計	33,360,097	27,262	5,933,813	39,321,172	6,932,162	1,282,378	2,282,686	49,818,398	1,107,302	55,680	1,051,622	7,067	0	1,114,369	960,254	1,202,615	0	61,469	0	53,157,105	

(注)「普通建設事業費内訳」の「補助事業費」には受託事業費(補助事業費)、「単独事業費」には受託事業費(単独事業費)及び同級他団体施行事業負担金がそれぞれ含まれている。

4 目的別歳出の状況

(単位:千円)

区分		1 議会費	2 総務費	3 民生費	4 衛生費	5 労働費	6 農林水産業費	7 商工費	8 土木費	9 消防費	10 教育費	11 災害復旧費	12 公債費	13 その他	歳出合計
複合多目的	石巻地区広域行政事務組合	1,526	196,090	307,204	1,682,300	0	0	0	0	3,215,806	30,909	0	1,162,741	0	6,596,576
	仙南地域広域行政事務組合	5,852	194,075	69,683	1,522,540	0	0	0	0	1,826,193	183,694	7,067	671,401	0	4,480,505
	大崎地域広域行政事務組合	1,895	520,807	78,020	2,807,908	0	0	0	0	2,359,638	138,460	0	1,405,442	0	7,312,170
	気仙沼・本吉地域広域行政事務組合	939	89,167	0	0	0	0	0	0	1,638,847	77,097	0	53,200	0	1,859,250
	黒川地域行政事務組合	2,285	85,909	13,296	334,265	0	0	0	0	898,148	13,821	0	458,753	0	1,806,477
	亘理地区行政事務組合	653	39,020	0	17,354	0	0	0	0	597,537	0	0	4,423	0	658,987
農業用水	色麻町外一町一ヶ村花川ダム管理組合	41	302	0	0	0	1,161	0	0	0	0	0	0	0	1,504
	吉田川流域溜池大和町外2市4ヶ町村組合	189	49	0	0	0	911	0	0	0	0	0	0	0	1,149
	大衡村外一町牛野ダム管理組合	34	932	0	0	0	572	0	0	0	0	0	0	0	1,538
衛生処理	亘理名取共立衛生処理組合	1,557	115,394	0	1,528,070	0	0	0	0	0	0	0	677,580	0	2,322,601
	宮城東部衛生処理組合	1,944	49,732	0	577,003	0	0	0	0	0	0	0	689,105	0	1,317,784
	気仙沼地方衛生処理組合	848	55,661	0	721,539	0	0	0	0	0	0	0	596,217	0	1,374,265
	塩釜地区環境組合	2,362	36,579	0	135,722	0	0	0	0	0	0	0	169,453	0	344,116
病院	白石市外二町組合	1,577	646	0	0	0	0	0	0	0	0	0	0	0	2,223
	加美郡保健医療福祉行政事務組合	613	59,168	23,955	379,854	0	0	0	0	0	0	0	2,776	0	466,366
	大河原町外1市2町保健医療組合	1,263	1,710,566	0	0	0	0	0	0	0	0	0	0	0	1,711,829
消防	宮城県市町村非常勤消防団員補償報償組合	419	19,375	0	0	0	0	0	0	918,566	0	0	0	0	938,360
	塩釜地区消防事務組合	2,973	14,984	116,527	0	0	0	0	0	1,947,746	0	0	42,722	0	2,124,952
退職手当	宮城県市町村職員退職手当組合	1,111	18,549,361	0	0	0	0	0	0	0	0	0	0	0	18,550,472
職員研修	宮城県市町村自治振興センター	15	131,403	0	0	0	0	0	0	0	0	0	0	0	131,418
医療保険	宮城県後期高齢者医療広域連合	2,789	368,822	782,952	0	0	0	0	0	0	0	0	0	0	1,154,563
一部事務組合等計		30,885	22,238,042	1,391,637	9,706,555	0	2,644	0	0	13,402,481	443,981	7,067	5,933,813	0	53,157,105

5 基金等の状況

(単位:千円)

区分	1 財政調整基金 現在高	2 減債基金 現在高	3 特定目的基金 現在高	小計(1~3)	4 土地開発基金 現在高	5 その他定額基金 現在高	小計(4~5)	基金合計	地方債現在高	
複合多目的	石巻地区広域行政事務組合	150,044	0	2,061,546	2,211,590	0	10,000	10,000	2,221,590	4,678,030
	仙南地域広域行政事務組合	148,644	0	1,157,710	1,306,354	0	0	0	1,306,354	2,464,177
	大崎地域広域行政事務組合	1,429,668	0	2,056,294	3,485,962	0	0	0	3,485,962	5,627,616
	気仙沼・本吉地域広域行政事務組合	12,900	0	572,249	585,149	0	0	0	585,149	415,023
	黒川地域行政事務組合	100,620	0	0	100,620	0	0	0	100,620	2,296,873
	亘理地区行政事務組合	25,834	0	0	25,834	0	0	0	25,834	17,200
農業用水	色麻町外一町一ヶ村花川ダム管理組合	8,622	0	0	8,622	0	0	0	8,622	0
	吉田川流域溜池大和町外2市4ヶ町村組合	0	0	3,440	3,440	0	0	0	3,440	0
	大衡村外一町牛野ダム管理組合	3,586	0	0	3,586	0	0	0	3,586	0
衛生処理	亘理名取共立衛生処理組合	207,380	0	0	207,380	0	0	0	207,380	1,469,485
	宮城東部衛生処理組合	273,862	0	0	273,862	0	0	0	273,862	1,898,467
	気仙沼地方衛生処理組合	0	0	0	0	0	0	0	0	985,445
	塩釜地区環境組合	112,933	0	0	112,933	0	0	0	112,933	934,035
病院	白石市外二町組合	0	0	0	0	0	0	0	0	0
	加美郡保健医療福祉行政事務組合	54,010	0	0	54,010	0	0	0	54,010	33,923
	大河原町外1市2町保健医療組合	8,596	0	0	8,596	0	0	0	8,596	0
消防	宮城県市町村非常勤消防団員補償報償組合	90,191	0	173,473	263,664	0	0	0	263,664	0
	塩釜地区消防事務組合	154,378	0	54,501	208,879	0	0	0	208,879	248,528
退職手当	宮城県市町村職員退職手当組合	26,003,220	0	0	26,003,220	0	0	0	26,003,220	0
職員研修	宮城県市町村自治振興センター	0	0	0	0	0	0	0	0	0
医療保険	宮城県後期高齢者医療広域連合	0	0	760,202	760,202	0	0	0	760,202	0
一部事務組合等計	28,784,488	0	6,839,415	35,623,903	0	10,000	10,000	35,633,903	21,068,802	

注) 地方債現在高は、特定資金公共事業債を含まない。

第2部 平成19年度市町村税の徴収実績

※「市町村税の徴収実績に関する調」より

I 平成19年度市町村税収入済額の概要

1 平成19年度の市町村税収入済額(国民健康保険税(料)を除く。)は、3,284億30百万円(前年度3,071億7百万円)と前年度に比べ213億23百万円の増となり、前年度を6.9%上回った。これは、税源移譲の影響により市町村民税の所得割が大きく増加したことが主な理由である。

2 収入済額を税目別に見ると、構成割合が最も高い市町村民税(構成比44.5%)は、前年度を16.0%上回った。これは所得割が税源移譲の影響により、24.1%の増となったことによるものである。

構成割合が市町村民税に次ぐ固定資産税(構成比42.3%)は、前年度を0.7%上回った。これは、土地は地価の下落等により、償却資産は減価償却により減少となったものの、家屋の新築による増加が土地及び償却資産の減少を上回ったため、全体として増加したものである。

その他の普通税では、軽自動車税(構成比1.0%、伸び率4.7%)が前年度を上回り、市町村たばこ税(構成比4.8%、伸び率▲0.8%)が前年度を下回った。

目的税については、都市計画税(構成比5.9%、伸び率0.8%)、事業所税(構成比1.4%、伸び率2.0%)が前年度を上回り、入湯税(構成比0.2%、伸び率▲5.4%)が前年度を下回った。

3 徴収率で見ると、県全体では92.4%(前年度92.3%)となり、前年度より0.1ポイント上回った。

市町村別の状況では、前年度の徴収率と同率または上回った市町村数は26団体で、残りの10団体は前年度の徴収率を下回った。

前年度の徴収率を上回った市町村は、伸び率順に、松島町(2.5%)、南三陸町(1.6%)、気仙沼市(1.5%)などで、下回った市町村は川崎町(▲1.3%)、大郷町(▲0.8%)、七ヶ宿町(▲0.8%)などであった。

徴収率が高い市町村は、七ヶ宿町の97.7%(前年度98.5%)、女川町の97.6%(前年度97.8%)、多賀城市の95.8%(前年度95.9%)の順となっており、低い市町村は川崎町の76.5%(前年度77.8%)、蔵王町の81.1%(前年度79.7%)、南三陸町の82.7%(前年度81.1%)の順となっている。

また、県平均(92.4%)と同率または上回った市町村数は13団体であり、下回った市町村数は23団体となった。

主な税目別の徴収率は、入湯税95.0%(前年度93.3%)、都市計画税90.4%(前年度90.2%)、事業所税98.0%(前年度97.8%)、水利地益税99.1%(前年度98.0%)が前年度を上回ったが、市町村民税94.4%(前年度94.5%)、軽自動車税90.5%(前年度90.8%)、特別土地保有税2.6%(前年度4.4%)はいずれも前年度を下回った。

また、固定資産税90.0%(前年度90.0%)は前年度と同率だった。

(参考) 年度別市町村税の徴収状況

(単位:千円, %)

年度	調定済額	前年比	収入済額	前年比	収入未済額	前年比	徴収率
61	218,174,903	107.5	208,857,680	107.5	9,317,223	113.9	95.7%
62	234,868,252	107.7	225,076,847	107.8	9,791,405	105.1	95.8%
63	248,198,462	105.7	237,906,533	105.7	10,291,929	105.1	95.9%
元	259,710,584	104.6	249,833,097	105.0	9,877,487	96.0	96.2%
2	271,116,836	104.4	261,648,771	104.7	9,468,005	95.9	96.5%
3	294,685,074	108.7	284,331,395	108.7	10,353,679	109.4	96.5%
4	316,233,499	107.3	303,969,412	106.9	12,264,087	118.5	96.1%
5	326,637,547	103.3	312,436,238	102.8	14,201,309	115.8	95.7%
6	318,937,282	97.6	303,287,446	97.1	15,649,836	110.2	95.1%
7	337,060,571	105.7	320,503,122	105.7	16,557,449	105.8	95.1%
8	353,521,292	104.9	335,372,007	104.6	18,149,285	109.6	94.9%
9	369,695,063	104.6	348,985,553	104.1	20,709,510	114.1	94.4%
10	360,979,765	97.6	337,383,272	96.7	23,596,493	113.9	93.5%
11	362,762,137	100.5	336,455,590	99.7	26,306,547	111.5	92.7%
12	352,711,086	97.2	325,412,680	96.7	27,298,406	103.8	92.3%
13	353,296,355	100.2	325,380,509	100.0	27,915,846	102.3	92.1%
14	345,809,604	97.9	316,974,767	97.4	28,834,837	103.3	91.7%
15	334,970,439	96.9	307,237,079	96.9	24,819,092	86.1	91.7%
16	331,453,201	98.9	304,097,575	99.0	24,648,106	99.3	91.7%
17	332,657,421	100.4	306,432,437	100.8	23,559,306	95.6	92.1%
18	332,751,741	100.0	307,107,272	100.2	22,937,088	97.4	92.3%
19	355,274,933	106.8	328,430,596	106.9	23,580,253	102.8	92.4%

(単位:百万円)

収入未済額と徴収率の推移

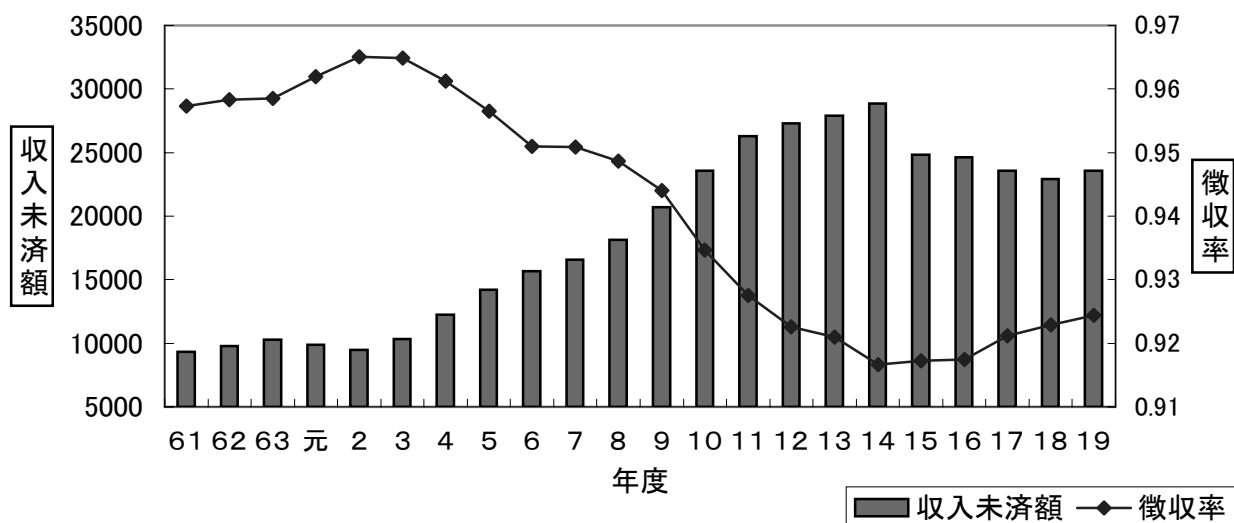

※ 平成15年度以降の「収入未済額」が激減しているのは、算出方法を見直したことによるもの。
 平成14年度まで:「収入未済額」=「調定済額」-「収入済額」
 平成15年度から:「収入未済額」=「調定済額」-「収入済額」+「還付未済額」-「不納欠損額」

Ⅱ 市町村税の税目別徴収実績(県計)

(単位:千円,%)

種目別	区分		調定済額					収入済額					徴収率				
	現年課税分 (A)	滞納繰越分 (B)	合計		増減額 H19-H18	前年度対比		現年課税分 (D)	滞納繰越分 (E)	合計		増減額 H19-H18	前年対比 (F)	H19			H18
			(C)	構成比		(A)	(C)			(F)	構成比			D/A	E/B	F/C	F/C
					H19							H18					
一 普通税	307,888,062	20,924,136	328,812,198	92.6	22,353,906	108.0	98.4	300,980,023	3,158,829	304,138,852	92.6	21,107,126	107.5	97.8	15.1	92.5	92.4
1 法定普通税	307,888,062	20,924,136	328,812,198	92.6	22,353,906	108.0	98.4	300,980,023	3,158,829	304,138,852	92.6	21,107,126	107.5	97.8	15.1	92.5	92.4
(1)市町村民税	148,223,892	6,468,444	154,692,336	43.5	21,459,901	116.9	101.2	144,902,294	1,158,977	146,061,271	44.5	20,189,938	116.0	97.8	17.9	94.4	94.5
ア 個人均等割	3,145,565	196,052	3,341,617	0.9	50,130	102.3	90.7	3,036,778	33,805	3,070,583	0.9	50,968	101.7	96.5	17.2	91.9	91.7
イ 所得割	107,909,780	5,852,924	113,762,704	32.0	21,812,862	125.2	101.4	104,870,662	1,046,350	105,917,012	32.2	20,583,302	124.1	97.2	17.9	93.1	92.8
ウ 法人均等割	7,730,517	209,990	7,940,507	2.2	61,885	100.9	97.6	7,648,263	36,644	7,684,907	2.3	54,273	100.7	98.9	17.5	96.8	96.9
エ 法人税割	29,438,030	209,478	29,647,508	8.3	▲464,976	98.4	111.5	29,346,591	42,178	29,388,769	8.9	▲498,605	98.3	99.7	20.1	99.1	99.3
(2)固定資産税	140,503,653	13,837,252	154,340,905	43.4	931,765	100.9	97.4	137,034,497	1,944,371	138,978,868	42.3	913,624	100.7	97.5	14.1	90.0	90.0
ア 純固定資産税	139,079,159	13,837,252	152,916,411	43.0	1,013,843	101.0	97.4	135,610,003	1,944,371	137,554,374	41.9	995,701	100.7	97.5	14.1	90.0	89.9
1 土地	46,903,143	5,084,098	51,987,241	14.6	▲621,030	98.9	98.1	45,635,991	723,980	46,359,971	14.1	▲595,988	98.7	97.3	14.2	89.2	89.3
2 家屋	64,545,424	6,835,177	71,380,601	20.1	1,931,593	103.5	96.5	62,811,484	976,278	63,787,762	19.4	1,937,013	103.1	97.3	14.3	89.4	89.1
3 償却資産	27,630,592	1,917,977	29,548,569	8.3	▲296,720	99.0	98.7	27,162,528	244,113	27,406,641	8.3	▲345,324	98.8	98.3	12.7	92.8	93.0
イ 交納付金	1,424,494	0	1,424,494	0.4	▲82,078	94.6	—	1,424,494	0	1,424,494	0.4	▲82,077	94.6	100.0		100.0	100.0
(3)軽自動車税	3,294,177	282,464	3,576,641	1.0	174,494	104.7	110.4	3,182,710	53,253	3,235,963	1.0	145,428	104.7	96.6	18.9	90.5	90.8
(4)市町村たばこ税	15,853,019	31	15,853,050	4.5	▲131,910	99.2	310.0	15,853,019	21	15,853,040	4.8	▲131,888	99.2	100.0	67.7	100.0	100.0
(5)鉱産税	799	0	799	0.0	19	102.4	—	799	0	799	0.0	19	102.4	100.0		100.0	100.0
(6)特別土地保有税	12,522	335,945	348,467	0.1	▲80,364	162.0	79.8	6,704	2,207	8,911	0.0	▲9,995	47.1	53.5	0.7	2.6	4.4
ア 保有分	6,406	283,613	290,019	0.1	▲72,383	163.3	79.1	5,810	2,117	7,927	0.0	▲8,469	48.3	90.7	0.7	2.7	4.5
イ 取得分	6,116	52,332	58,448	0.0	▲7,981	160.6	83.6	894	90	984	0.0	▲1,526	39.2	14.6	0.2	1.7	3.8
2 法定外普通税	0	0	0	0.0	0	—	—	0	0	0	0.0	0	—	—	—	—	—
二 目的税	24,507,865	1,954,870	26,462,735	7.4	169,287	101.2	93.6	23,976,878	314,866	24,291,744	7.4	216,198	100.9	97.8	16.1	91.8	91.6
1 入湯税	571,401	19,480	590,881	0.2	▲44,666	96.6	44.3	556,343	4,758	561,101	0.2	▲31,897	94.6	97.4	24.4	95.0	93.3
2 事業所税	4,514,523	92,881	4,607,404	1.3	83,665	102.5	78.2	4,489,882	23,248	4,513,130	1.4	88,476	102.0	99.5	25.0	98.0	97.8
3 都市計画税	19,419,955	1,842,469	21,262,424	6.0	130,376	101.1	95.7	18,928,667	286,839	19,215,506	5.9	159,683	100.8	97.5	15.6	90.4	90.2
4 水利地益税	1,986	40	2,026	0.0	▲88	99.3	35.1	1,986	21	2,007	0.0	▲64	96.9	100.0	52.5	99.1	98.0
合計	332,395,927	22,879,006	355,274,933	100.0	22,523,193	107.4	97.9	324,956,901	3,473,695	328,430,596	100.0	21,323,324	106.9	97.8	15.2	92.4	92.3
国民健康保険税	43,448,419	15,648,279	59,096,698		1,151,311	100.6	106.1	39,215,265	2,123,538	41,338,803		271,214	100.7	90.3	13.6	70.0	70.9
国民健康保険料	28,041,727	7,450,872	35,492,599		461,960	102.4	97.3	24,421,836	851,459	25,273,295		660,731	102.7	87.1	11.4	71.2	70.3

※「構成比」は、各種目別額を合計額で除して得た数値である。

Ⅲ 市町村税の市町村別徴収実績

※国民健康保険税(料)を除く。(単位:千円、%)

区分 市町村名	調定済額			収入済額			徴収率					
	現年課税分	滞納繰越分	計	現年課税分	滞納繰越分	計	平成19年度			【参考】平成18年度		
							現年	滞繰	計	現年	滞繰	計
仙台市	181,018,574	9,315,890	190,334,464	177,434,869	1,733,342	179,168,211	98.0	18.6	94.1	98.4	17.5	94.1
石巻市	18,437,619	2,042,784	20,480,403	17,808,313	223,409	18,031,722	96.6	10.9	88.0	96.9	12.3	88.0
塩竈市	6,475,666	535,876	7,011,542	6,237,725	79,076	6,316,801	96.3	14.8	90.1	96.7	16.3	89.4
気仙沼市	6,379,644	1,107,127	7,486,771	6,115,562	139,405	6,254,967	95.9	12.6	83.5	95.8	14.2	82.0
白石市	4,385,552	474,415	4,859,967	4,268,900	63,752	4,332,652	97.3	13.4	89.1	97.5	14.4	87.9
名取市	10,120,968	727,757	10,848,725	9,950,497	79,503	10,030,000	98.3	10.9	92.5	98.6	12.1	92.4
角田市	3,795,655	247,281	4,042,936	3,725,443	31,528	3,756,971	98.2	12.7	92.9	98.5	16.3	93.0
多賀城市	8,149,250	293,132	8,442,382	8,019,750	66,312	8,086,062	98.4	22.6	95.8	98.8	29.4	95.9
岩沼市	6,778,166	287,988	7,066,154	6,683,314	38,197	6,721,511	98.6	13.3	95.1	98.7	19.7	95.1
登米市	7,226,621	502,199	7,728,820	7,039,149	76,801	7,115,950	97.4	15.3	92.1	97.7	15.8	92.3
栗原市	7,117,752	509,237	7,626,989	6,951,761	88,756	7,040,517	97.7	17.4	92.3	97.9	19.4	92.3
東松島市	3,651,653	337,634	3,989,287	3,537,784	75,643	3,613,427	96.9	22.4	90.6	97.2	27.3	89.7
大崎市	15,861,267	1,930,928	17,792,195	15,367,857	148,508	15,516,365	96.9	7.7	87.2	97.3	7.7	86.7
市部計	279,398,387	18,312,248	297,710,635	273,140,924	2,844,232	275,985,156	97.8	15.5	92.7	98.1	15.9	92.6
蔵王町	1,823,320	418,464	2,241,784	1,745,416	72,810	1,818,226	95.7	17.4	81.1	95.3	13.3	79.7
七ヶ宿町	588,996	8,773	597,769	582,541	1,775	584,316	98.9	20.2	97.7	99.2	50.8	98.5
大河原町	2,817,436	273,989	3,091,425	2,749,446	54,732	2,804,178	97.6	20.0	90.7	97.6	11.1	89.8
村田町	1,500,762	162,844	1,663,606	1,459,262	16,123	1,475,385	97.2	9.9	88.7	97.7	8.0	89.2
柴田町	4,624,446	265,530	4,889,976	4,537,229	52,822	4,590,051	98.1	19.9	93.9	98.5	15.8	93.4
川崎町	968,293	263,504	1,231,797	916,868	25,812	942,680	94.7	9.8	76.5	95.1	17.5	77.8
丸森町	1,374,494	90,536	1,465,030	1,355,277	8,741	1,364,018	98.6	9.7	93.1	98.9	12.5	93.2
仙南地域計	13,697,747	1,483,640	15,181,387	13,346,039	232,815	13,578,854	97.4	15.7	89.4	97.6	13.8	89.0
亘理町	3,780,589	359,872	4,140,461	3,694,573	38,627	3,733,200	97.7	10.7	90.2	98.1	11.0	89.8
山元町	1,446,654	153,665	1,600,319	1,407,427	15,785	1,423,212	97.3	10.3	88.9	97.6	10.3	88.7
松島町	1,874,897	155,298	2,030,195	1,839,631	14,887	1,854,518	98.1	9.6	91.3	98.3	7.5	88.8
七ヶ浜町	2,036,123	121,928	2,158,051	1,998,510	25,836	2,024,346	98.2	21.2	93.8	98.3	22.3	93.8
利府町	4,489,150	358,279	4,847,429	4,388,753	46,745	4,435,498	97.8	13.0	91.5	98.0	12.5	91.5
大和町	3,714,163	229,250	3,943,413	3,642,849	36,324	3,679,173	98.1	15.8	93.3	98.1	19.0	92.7
大郷町	1,104,109	67,578	1,171,687	1,074,499	11,825	1,086,324	97.3	17.5	92.7	98.1	18.3	93.5
富谷町	5,027,726	376,047	5,403,773	4,917,162	46,021	4,963,183	97.8	12.2	91.8	98.1	17.8	91.6
大衡村	1,316,633	140,146	1,456,779	1,294,694	7,585	1,302,279	98.3	5.4	89.4	98.5	2.9	88.7
仙台地域計	24,790,044	1,962,063	26,752,107	24,258,098	243,635	24,501,733	97.9	12.4	91.6	98.1	13.5	91.2
色麻町	758,058	32,604	790,662	748,289	5,346	753,635	98.7	16.4	95.3	98.9	16.6	94.4
加美町	2,562,114	201,948	2,764,062	2,491,881	38,563	2,530,444	97.3	19.1	91.5	97.4	17.4	91.9
涌谷町	1,564,930	117,613	1,682,543	1,519,761	22,772	1,542,533	97.1	19.4	91.7	97.5	17.4	91.2
美里町	2,545,938	284,810	2,830,748	2,463,340	37,166	2,500,506	96.8	13.0	88.3	97.0	11.5	88.2
大崎地域計	7,431,040	636,975	8,068,015	7,223,271	103,847	7,327,118	97.2	16.3	90.8	97.4	14.8	90.7
女川町	4,948,699	102,770	5,051,469	4,921,502	10,424	4,931,926	99.5	10.1	97.6	99.6	10.8	97.8
石巻地域計	4,948,699	102,770	5,051,469	4,921,502	10,424	4,931,926	99.5	10.1	97.6	99.6	10.8	97.8
本吉町	773,113	110,665	883,778	745,795	13,811	759,606	96.5	12.5	85.9	96.5	15.2	85.3
南三陸町	1,356,897	270,645	1,627,542	1,321,272	24,931	1,346,203	97.4	9.2	82.7	97.7	3.3	81.1
本吉地域計	2,130,010	381,310	2,511,320	2,067,067	38,742	2,105,809	97.0	10.2	83.9	97.3	6.8	82.5
町村計	52,997,540	4,566,758	57,564,298	51,815,977	629,463	52,445,440	97.8	13.8	91.1	98.0	13.1	90.8
県計	332,395,927	22,879,006	355,274,933	324,956,901	3,473,695	328,430,596	97.8	15.2	92.4	98.1	15.3	92.3

Ⅳ 市町村税の税目別市町村別徴収実績

法定普通税(その1)

(単位:千円)

市町村名	区分	市町村民税		固定資産税		軽自動車税	
		調定済額	収入済額	調定済額	収入済額	調定済額	収入済額
仙台市		90,564,517	86,563,994	72,052,939	66,471,074	963,888	868,281
石巻市		8,144,349	7,408,026	9,508,928	8,036,894	303,342	267,340
塩竈市		2,977,257	2,773,300	2,936,279	2,540,018	80,857	72,983
気仙沼市		2,825,313	2,541,892	3,696,086	2,856,843	133,280	116,888
白石市		1,893,960	1,746,271	2,445,406	2,130,482	83,199	71,239
名取市		4,540,270	4,209,978	5,018,712	4,603,943	109,101	101,117
角田市		1,714,751	1,635,551	1,841,302	1,663,548	79,566	71,827
多賀城市		3,743,633	3,570,409	3,492,943	3,348,981	77,846	74,770
岩沼市		2,579,751	2,443,247	3,608,251	3,431,130	70,570	66,445
登米市		3,162,258	2,973,380	3,825,169	3,419,933	218,813	200,057
栗原市		2,891,583	2,717,662	4,064,516	3,670,408	196,974	181,394
東松島市		1,807,823	1,670,642	1,814,990	1,581,703	78,588	73,196
大崎市		6,706,811	6,212,620	8,838,638	7,246,228	306,769	267,759
市部計		133,552,276	126,466,972	123,144,159	111,001,185	2,702,793	2,433,296
蔵王町		564,138	507,009	1,472,140	1,137,457	33,579	31,517
七ヶ宿町		47,013	44,311	540,786	530,328	3,775	3,482
大河原町		1,319,412	1,218,267	1,291,268	1,139,849	47,128	42,496
村田町		650,795	580,329	890,691	778,015	30,042	26,230
柴田町		2,100,336	1,983,919	2,105,571	1,954,760	65,521	61,440
川崎町		353,002	283,123	769,995	562,361	25,889	22,113
丸森町		581,616	557,778	768,205	696,209	42,801	40,438
仙南地域計		5,616,312	5,174,736	7,838,656	6,798,979	248,735	227,716
亘理町		1,702,786	1,588,918	1,884,805	1,633,584	70,422	63,237
山元町		660,806	611,763	824,153	699,439	35,989	32,639
松島町		755,540	700,415	1,061,746	952,079	23,095	22,076
七ヶ浜町		985,906	931,498	968,451	890,473	33,796	32,477
利府町		2,163,122	1,977,552	2,412,087	2,191,967	53,073	46,832
大和町		1,449,367	1,338,186	2,071,938	1,922,807	47,279	43,351
大郷町		385,026	359,954	672,174	616,868	22,162	20,453
富谷町		2,628,299	2,454,189	2,463,440	2,220,860	61,387	56,119
大衡村		328,745	310,610	1,061,633	930,776	13,892	13,255
仙台地域計		11,059,597	10,273,085	13,420,427	12,058,853	361,095	330,439
色麻町		257,819	251,211	464,170	434,698	20,676	19,729
加美町		958,225	890,782	1,549,571	1,390,064	67,647	62,247
涌谷町		648,678	606,942	867,057	772,279	39,908	36,412
美里町		1,099,408	1,014,395	1,393,942	1,175,763	54,668	50,601
大崎地域計		2,964,130	2,763,330	4,274,740	3,772,804	182,899	168,989
女川町		612,518	578,143	4,346,805	4,261,982	15,902	15,557
石巻地域計		612,518	578,143	4,346,805	4,261,982	15,902	15,557
本吉町		314,507	289,819	492,625	395,119	25,242	23,264
南三陸町		572,996	515,186	823,493	689,946	39,975	36,702
本吉地域計		887,503	805,005	1,316,118	1,085,065	65,217	59,966
町村計		21,140,060	19,594,299	31,196,746	27,977,683	873,848	802,667
県計		154,692,336	146,061,271	154,340,905	138,978,868	3,576,641	3,235,963

法定普通税(その2)

(単位:千円)

市町村名	市町村たばこ税		鉱産税		特別土地保有税	
	調定済額	収入済額	調定済額	収入済額	調定済額	収入済額
仙台市	7,433,779	7,433,769	717	717	167,083	6,731
石巻市	1,191,967	1,191,967	0	0	36	0
塩竈市	392,381	392,381	0	0	0	0
気仙沼市	437,712	437,712	0	0	0	0
白石市	217,978	217,978	0	0	29,861	100
名取市	401,890	401,890	0	0	0	0
角田市	200,154	200,154	0	0	1,376	0
多賀城市	424,540	424,540	0	0	7,376	94
岩沼市	275,065	275,065	0	0	0	0
登米市	521,605	521,605	82	82	0	0
栗原市	443,329	443,329	0	0	178	60
東松島市	274,402	274,402	0	0	0	0
大崎市	958,088	958,088	0	0	110	0
市部計	13,172,890	13,172,880	799	799	206,020	6,985
蔵王町	92,754	92,754	0	0	21,854	0
七ヶ宿町	6,195	6,195	0	0	0	0
大河原町	174,668	174,668	0	0	0	0
村田町	89,645	89,645	0	0	417	0
柴田町	228,041	228,041	0	0	0	0
川崎町	68,143	68,143	0	0	2,156	503
丸森町	69,593	69,593	0	0	2,815	0
仙南地域計	729,039	729,039	0	0	27,242	503
亘理町	202,684	202,684	0	0	602	0
山元町	79,371	79,371	0	0	0	0
松島町	87,867	87,867	0	0	2,968	0
七ヶ浜町	78,678	78,678	0	0	0	0
利府町	219,014	219,014	0	0	0	0
大和町	210,676	210,676	0	0	525	525
大郷町	88,004	88,004	0	0	0	0
富谷町	227,555	227,555	0	0	18,632	0
大衡村	47,333	47,333	0	0	5,176	305
仙台地域計	1,241,182	1,241,182	0	0	27,903	830
色麻町	35,333	35,333	0	0	0	0
加美町	172,861	172,861	0	0	0	0
涌谷町	126,900	126,900	0	0	0	0
美里町	154,791	154,791	0	0	0	0
大崎地域計	489,885	489,885	0	0	0	0
女川町	65,599	65,599	0	0	593	593
石巻地域計	65,599	65,599	0	0	593	593
本吉町	50,086	50,086	0	0	0	0
南三陸町	104,369	104,369	0	0	86,709	0
本吉地域計	154,455	154,455	0	0	86,709	0
町村計	2,680,160	2,680,160	0	0	142,447	1,926
県計	15,853,050	15,853,040	799	799	348,467	8,911

法定普通税(その3)・法定外普通税

(単位:千円、%)

市町村名	法定普通税計		法定外普通税		普通税合計		
	調定済額	収入済額	調定済額	収入済額	調定済額	収入済額	徴収率
仙台市	171,182,923	161,344,566	0	0	171,182,923	161,344,566	94.3
石巻市	19,148,622	16,904,227	0	0	19,148,622	16,904,227	88.3
塩竈市	6,386,774	5,778,682	0	0	6,386,774	5,778,682	90.5
気仙沼市	7,092,391	5,953,335	0	0	7,092,391	5,953,335	83.9
白石市	4,670,404	4,166,070	0	0	4,670,404	4,166,070	89.2
名取市	10,069,973	9,316,928	0	0	10,069,973	9,316,928	92.5
角田市	3,837,149	3,571,080	0	0	3,837,149	3,571,080	93.1
多賀城市	7,746,338	7,418,794	0	0	7,746,338	7,418,794	95.8
岩沼市	6,533,637	6,215,887	0	0	6,533,637	6,215,887	95.1
登米市	7,727,927	7,115,057	0	0	7,727,927	7,115,057	92.1
栗原市	7,596,580	7,012,853	0	0	7,596,580	7,012,853	92.3
東松島市	3,975,803	3,599,943	0	0	3,975,803	3,599,943	90.5
大崎市	16,810,416	14,684,695	0	0	16,810,416	14,684,695	87.4
市部計	272,778,937	253,082,117	0	0	272,778,937	253,082,117	92.8
蔵王町	2,184,465	1,768,737	0	0	2,184,465	1,768,737	81.0
七ヶ宿町	597,769	584,316	0	0	597,769	584,316	97.7
大河原町	2,832,476	2,575,280	0	0	2,832,476	2,575,280	90.9
村田町	1,661,590	1,474,219	0	0	1,661,590	1,474,219	88.7
柴田町	4,499,469	4,228,160	0	0	4,499,469	4,228,160	94.0
川崎町	1,219,185	936,243	0	0	1,219,185	936,243	76.8
丸森町	1,465,030	1,364,018	0	0	1,465,030	1,364,018	93.1
仙南地域計	14,459,984	12,930,973	0	0	14,459,984	12,930,973	89.4
亘理町	3,861,299	3,488,423	0	0	3,861,299	3,488,423	90.3
山元町	1,600,319	1,423,212	0	0	1,600,319	1,423,212	88.9
松島町	1,931,216	1,762,437	0	0	1,931,216	1,762,437	91.3
七ヶ浜町	2,066,831	1,933,126	0	0	2,066,831	1,933,126	93.5
利府町	4,847,296	4,435,365	0	0	4,847,296	4,435,365	91.5
大和町	3,779,785	3,515,545	0	0	3,779,785	3,515,545	93.0
大郷町	1,167,366	1,085,279	0	0	1,167,366	1,085,279	93.0
富谷町	5,399,313	4,958,723	0	0	5,399,313	4,958,723	91.8
大衡村	1,456,779	1,302,279	0	0	1,456,779	1,302,279	89.4
仙台地域計	26,110,204	23,904,389	0	0	26,110,204	23,904,389	91.6
色麻町	777,998	740,971	0	0	777,998	740,971	95.2
加美町	2,748,304	2,515,954	0	0	2,748,304	2,515,954	91.5
涌谷町	1,682,543	1,542,533	0	0	1,682,543	1,542,533	91.7
美里町	2,702,809	2,395,550	0	0	2,702,809	2,395,550	88.6
大崎地域計	7,911,654	7,195,008	0	0	7,911,654	7,195,008	90.9
女川町	5,041,417	4,921,874	0	0	5,041,417	4,921,874	97.6
石巻地域計	5,041,417	4,921,874	0	0	5,041,417	4,921,874	97.6
本吉町	882,460	758,288	0	0	882,460	758,288	85.9
南三陸町	1,627,542	1,346,203	0	0	1,627,542	1,346,203	82.7
本吉地域計	2,510,002	2,104,491	0	0	2,510,002	2,104,491	83.8
町村計	56,033,261	51,056,735	0	0	56,033,261	51,056,735	91.1
県計	328,812,198	304,138,852	0	0	328,812,198	304,138,852	92.5

目的税(その1)

(単位:千円)

市町村名	区分	入湯税		事業所税		都市計画税	
		調定済額	収入済額	調定済額	収入済額	調定済額	収入済額
仙 台 市		232,635	232,306	4,607,404	4,513,130	14,311,502	13,078,209
石 巻 市		18,864	18,864	0	0	1,312,877	1,108,610
塩 竈 市		0	0	0	0	624,768	538,119
気 仙 沼 市		7,960	7,960	0	0	386,420	293,672
白 石 市		14,649	14,276	0	0	174,914	152,306
名 取 市		0	0	0	0	778,752	713,072
角 田 市		0	0	0	0	205,787	185,891
多 賀 城 市		0	0	0	0	696,044	667,268
岩 沼 市		0	0	0	0	532,517	505,624
登 米 市		225	225	0	0	0	0
栗 原 市		26,708	26,708	0	0	3,701	956
東 松 島 市		13,484	13,484	0	0	0	0
大 崎 市		136,337	125,390	0	0	845,442	706,280
市 部 計		450,862	439,213	4,607,404	4,513,130	19,872,724	17,950,007
蔵 王 町		57,319	49,489	0	0	0	0
七ヶ宿町		0	0	0	0	0	0
大河原町		5,446	5,446	0	0	253,503	223,452
村 田 町		2,016	1,166	0	0	0	0
柴 田 町		0	0	0	0	390,507	361,891
川 崎 町		12,612	6,437	0	0	0	0
丸 森 町		0	0	0	0	0	0
仙南地域計		77,393	62,538	0	0	644,010	585,343
亘 理 町		16,090	16,090	0	0	263,072	228,687
山 元 町		0	0	0	0	0	0
松 島 町		136	136	0	0	98,843	91,945
七ヶ浜町		0	0	0	0	91,220	91,220
利 府 町		133	133	0	0	0	0
大 和 町		413	413	0	0	163,215	163,215
大 郷 町		4,321	1,045	0	0	0	0
富 谷 町		4,460	4,460	0	0	0	0
大 衡 村		0	0	0	0	0	0
仙台地域計		25,553	22,277	0	0	616,350	575,067
色 麻 町		12,664	12,664	0	0	0	0
加 美 町		14,357	14,357	0	0	1,401	133
涌 谷 町		0	0	0	0	0	0
美 里 町		0	0	0	0	127,939	104,956
大崎地域計		27,021	27,021	0	0	129,340	105,089
女 川 町		10,052	10,052	0	0	0	0
石巻地域計		10,052	10,052	0	0	0	0
本 吉 町		0	0	0	0	0	0
南 三 陸 町		0	0	0	0	0	0
本吉地域計		0	0	0	0	0	0
町 村 計		140,019	121,888	0	0	1,389,700	1,265,499
県 計		590,881	561,101	4,607,404	4,513,130	21,262,424	19,215,506

目的税(その2)・国民健康保険税(料)

(単位:千円,%)

市町村名	水利地益税		目的税合計			国民健康保険税(料)		
	調定済額	収入済額	調定済額	収入済額	徴収率	調定済額	収入済額	徴収率
仙台市	0	0	19,151,541	17,823,645	93.1	35,492,599	25,273,295	71.2
石巻市	40	21	1,331,781	1,127,495	84.7	9,119,268	5,933,342	65.1
塩竈市	0	0	624,768	538,119	86.1	3,048,537	1,948,035	63.9
気仙沼市	0	0	394,380	301,632	76.5	3,243,088	2,242,383	69.1
白石市	0	0	189,563	166,582	87.9	1,608,440	1,075,561	66.9
名取市	0	0	778,752	713,072	91.6	2,853,266	1,883,721	66.0
角田市	0	0	205,787	185,891	90.3	1,269,030	947,921	74.7
多賀城市	0	0	696,044	667,268	95.9	2,262,882	1,678,976	74.2
岩沼市	0	0	532,517	505,624	94.9	1,547,452	1,086,453	70.2
登米市	668	668	893	893	100.0	3,989,232	2,985,134	74.8
栗原市	0	0	30,409	27,664	91.0	2,984,800	2,350,123	78.7
東松島市	0	0	13,484	13,484	100.0	2,051,159	1,467,828	71.6
大崎市	0	0	981,779	831,670	84.7	6,021,288	4,086,523	67.9
市部計	708	689	24,931,698	22,903,039	91.9	75,491,041	52,959,295	70.2
蔵王町	0	0	57,319	49,489	86.3	585,671	432,435	73.8
七ヶ宿町	0	0	0	0	—	50,939	43,323	85.0
大河原町	0	0	258,949	228,898	88.4	1,008,216	718,870	71.3
村田町	0	0	2,016	1,166	57.8	522,600	371,031	71.0
柴田町	0	0	390,507	361,891	92.7	1,587,165	1,139,483	71.8
川崎町	0	0	12,612	6,437	51.0	525,934	320,172	60.9
丸森町	0	0	0	0	—	547,864	444,195	81.1
仙南地域計	0	0	721,403	647,881	89.8	4,828,389	3,469,509	71.9
亘理町	0	0	279,162	244,777	87.7	1,323,283	1,027,340	77.6
山元町	0	0	0	0	—	713,483	494,507	69.3
松島町	0	0	98,979	92,081	93.0	857,080	550,149	64.2
七ヶ浜町	0	0	91,220	91,220	100.0	778,672	633,522	81.4
利府町	0	0	133	133	100.0	1,469,404	873,446	59.4
大和町	0	0	163,628	163,628	100.0	1,072,740	701,638	65.4
大郷町	0	0	4,321	1,045	24.2	390,136	273,657	70.1
富谷町	0	0	4,460	4,460	100.0	1,520,247	1,001,216	65.9
大衡村	0	0	0	0	—	212,822	168,822	79.3
仙台地域計	0	0	641,903	597,344	93.1	8,337,867	5,724,297	68.7
色麻町	0	0	12,664	12,664	100.0	311,998	259,927	83.3
加美町	0	0	15,758	14,490	92.0	1,339,858	1,033,027	77.1
涌谷町	0	0	0	0	—	827,240	624,707	75.5
美里町	0	0	127,939	104,956	82.0	1,359,631	959,077	70.5
大崎地域計	0	0	156,361	132,110	84.5	3,838,727	2,876,738	74.9
女川町	0	0	10,052	10,052	100.0	528,475	426,448	80.7
石巻地域計	0	0	10,052	10,052	100.0	528,475	426,448	80.7
本吉町	1,318	1,318	1,318	1,318	100.0	477,575	357,666	74.9
南三陸町	0	0	0	0	—	1,087,223	798,145	73.4
本吉地域計	1,318	1,318	1,318	1,318	100.0	1,564,798	1,155,811	73.9
町村計	1,318	1,318	1,531,037	1,388,705	90.7	19,098,256	13,652,803	71.5
県計	2,026	2,007	26,462,735	24,291,744	91.8	94,589,297	66,612,098	70.4

市町村民税内訳(その1)

(単位:千円,%)

区分 市町村名	個人均等割					所得割					計				
	調定済額			収入済額	徴収率	調定済額			収入済額	徴収率	調定済額			収入済額	徴収率
	現年課税分	滞納繰越分	計			現年課税分	滞納繰越分	計			現年課税分	滞納繰越分	計		
仙台市	1,403,369	70,912	1,474,281	1,367,054	92.7	60,143,399	2,583,552	62,726,951	59,089,634	94.2	61,546,768	2,654,464	64,201,232	60,456,688	94.2
石巻市	213,929	17,719	231,648	207,624	89.6	5,872,184	485,861	6,358,045	5,699,126	89.6	6,086,113	503,580	6,589,693	5,906,750	89.6
塩竈市	77,978	4,123	82,101	73,579	89.6	2,361,225	124,735	2,485,960	2,305,514	92.7	2,439,203	128,858	2,568,061	2,379,093	92.6
気仙沼市	85,932	8,871	94,803	83,978	88.6	2,125,899	219,799	2,345,698	2,080,634	88.7	2,211,831	228,670	2,440,501	2,164,612	88.7
白石市	48,653	5,247	53,900	47,976	89.0	1,339,255	104,594	1,443,849	1,313,697	91.0	1,387,908	109,841	1,497,749	1,361,673	90.9
名取市	92,469	6,766	99,235	91,014	91.7	3,306,381	255,261	3,561,642	3,255,703	91.4	3,398,850	262,027	3,660,877	3,346,717	91.4
角田市	42,052	1,885	43,937	41,344	94.1	1,195,573	53,130	1,248,703	1,175,577	94.1	1,237,625	55,015	1,292,640	1,216,921	94.1
多賀城市	85,767	3,262	89,029	84,444	94.8	2,988,786	113,675	3,102,461	2,942,712	94.9	3,074,553	116,937	3,191,490	3,027,156	94.9
岩沼市	60,023	2,858	62,881	59,719	95.0	1,942,144	92,492	2,034,636	1,909,903	93.9	2,002,167	95,350	2,097,517	1,969,622	93.9
登米市	111,021	5,845	116,866	108,949	93.2	2,370,149	124,792	2,494,941	2,325,927	93.2	2,481,170	130,637	2,611,807	2,434,876	93.2
栗原市	99,607	5,259	104,866	95,653	91.2	2,174,090	117,895	2,291,985	2,145,356	93.6	2,273,697	123,154	2,396,851	2,241,009	93.5
東松島市	56,201	3,898	60,099	55,285	92.0	1,489,015	104,373	1,593,388	1,465,011	91.9	1,545,216	108,271	1,653,487	1,520,296	91.9
大崎市	177,075	11,907	188,982	172,409	91.2	4,794,533	322,395	5,116,928	4,668,189	91.2	4,971,608	334,302	5,305,910	4,840,598	91.2
市部計	2,554,076	148,552	2,702,628	2,489,028	92.1	92,102,633	4,702,554	96,805,187	90,376,983	93.4	94,656,709	4,851,106	99,507,815	92,866,011	93.3
蔵王町	21,411	2,749	24,160	21,320	88.2	376,203	48,297	424,500	374,595	88.2	397,614	51,046	448,660	395,915	88.2
七ヶ宿町	1,899	105	2,004	1,824	91.0	35,836	1,545	37,381	34,859	93.3	37,735	1,650	39,385	36,683	93.1
大河原町	31,742	3,128	34,870	31,406	90.1	997,533	71,352	1,068,885	977,908	91.5	1,029,275	74,480	1,103,755	1,009,314	91.4
村田町	16,067	2,022	18,089	15,348	84.8	389,755	47,538	437,293	372,216	85.1	405,822	49,560	455,382	387,564	85.1
柴田町	51,446	2,756	54,202	50,601	93.4	1,569,592	84,077	1,653,669	1,543,807	93.4	1,621,038	86,833	1,707,871	1,594,408	93.4
川崎町	13,166	2,631	15,797	12,683	80.3	239,904	47,951	287,855	231,108	80.3	253,070	50,582	303,652	243,791	80.3
丸森町	19,953	1,042	20,995	19,836	94.5	467,448	17,462	484,910	463,822	95.7	487,401	18,504	505,905	483,658	95.6
仙南地域計	155,684	14,433	170,117	153,018	89.9	4,076,271	318,222	4,394,493	3,998,315	91.0	4,231,955	332,655	4,564,610	4,151,333	90.9
亘理町	64,810	4,095	68,905	63,892	92.7	1,316,985	83,204	1,400,189	1,298,325	92.7	1,381,795	87,299	1,469,094	1,362,217	92.7
山元町	19,394	1,491	20,885	19,006	91.0	543,168	32,677	575,845	531,201	92.2	562,562	34,168	596,730	550,207	92.2
松島町	20,092	1,800	21,892	19,827	90.6	559,433	43,161	602,594	551,134	91.5	579,525	44,961	624,486	570,961	91.4
七ヶ浜町	27,777	1,372	29,149	27,500	94.3	861,451	42,565	904,016	852,876	94.3	889,228	43,937	933,165	880,376	94.3
利府町	44,836	4,140	48,976	44,040	89.9	1,606,982	148,371	1,755,353	1,578,468	89.9	1,651,818	152,511	1,804,329	1,622,508	89.9
大和町	31,012	2,915	33,927	30,308	89.3	909,200	84,298	993,498	888,818	89.5	940,212	87,213	1,027,425	919,126	89.5
大郷町	12,095	934	13,029	11,947	91.7	259,683	20,058	279,741	256,531	91.7	271,778	20,992	292,770	268,478	91.7
富谷町	59,342	3,670	63,012	58,440	92.7	2,149,294	132,910	2,282,204	2,116,624	92.7	2,208,636	136,580	2,345,216	2,175,064	92.7
大衡村	7,465	329	7,794	7,189	92.2	164,052	14,604	178,656	161,454	90.4	171,517	14,933	186,450	168,643	90.4
仙台地域計	286,823	20,746	307,569	282,149	91.7	8,370,248	601,848	8,972,096	8,235,431	91.8	8,657,071	622,594	9,279,665	8,517,580	91.8
色麻町	9,908	308	10,216	9,912	97.0	193,051	4,359	197,410	191,909	97.2	202,959	4,667	207,626	201,821	97.2
加美町	33,115	2,834	35,949	32,564	90.6	727,617	48,688	776,305	715,534	92.2	760,732	51,522	812,254	748,098	92.1
涌谷町	22,192	1,670	23,862	21,926	91.9	510,130	27,459	537,589	501,291	93.2	532,322	29,129	561,451	523,217	93.2
美里町	34,468	2,240	36,708	33,615	91.6	852,555	55,413	907,968	831,622	91.6	887,023	57,653	944,676	865,237	91.6
大崎地域計	99,683	7,052	106,735	98,017	91.8	2,283,353	135,919	2,419,272	2,240,356	92.6	2,383,036	142,971	2,526,007	2,338,373	92.6
女川町	13,649	1,500	15,149	13,463	88.9	385,653	23,859	409,512	377,743	92.2	399,302	25,359	424,661	391,206	92.1
石巻地域計	13,649	1,500	15,149	13,463	88.9	385,653	23,859	409,512	377,743	92.2	399,302	25,359	424,661	391,206	92.1
本吉町	14,442	1,015	15,457	14,205	91.9	261,590	18,202	279,792	257,349	92.0	276,032	19,217	295,249	271,554	92.0
南三陸町	21,208	2,754	23,962	20,703	86.4	430,032	52,320	482,352	430,835	89.3	451,240	55,074	506,314	451,538	89.2
本吉地域計	35,650	3,769	39,419	34,908	88.6	691,622	70,522	762,144	688,184	90.3	727,272	74,291	801,563	723,092	90.2
町村計	591,489	47,500	638,989	581,555	91.0	15,807,147	1,150,370	16,957,517	15,540,029	91.6	16,398,636	1,197,870	17,596,506	16,121,584	91.6
県計	3,145,565	196,052	3,341,617	3,070,583	91.9	107,909,780	5,852,924	113,762,704	105,917,012	93.1	111,055,345	6,048,976	117,104,321	108,987,595	93.1

市町村民税内訳(その2)

(単位:千円,%)

市町村名	法人均等割					法人税割					計				
	調定済額			収入済額	徴収率	調定済額			収入済額	徴収率	調定済額			収入済額	徴収率
	現年課税分	滞納繰越分	計			現年課税分	滞納繰越分	計			現年課税分	滞納繰越分	計		
仙台市	4,666,015	121,749	4,787,764	4,639,389	96.9	21,494,355	81,166	21,575,521	21,467,917	99.5	26,160,370	202,915	26,363,285	26,107,306	99.0
石巻市	404,372	11,760	416,132	401,844	96.6	1,106,348	32,176	1,138,524	1,099,432	96.6	1,510,720	43,936	1,554,656	1,501,276	96.6
塩竈市	130,431	3,729	134,160	126,871	94.6	267,397	7,639	275,036	267,336	97.2	397,828	11,368	409,196	394,207	96.3
気仙沼市	150,027	2,579	152,606	149,703	98.1	228,286	3,920	232,206	227,577	98.0	378,313	6,499	384,812	377,280	98.0
白石市	98,627	5,389	104,016	97,299	93.5	287,905	4,290	292,195	287,299	98.3	386,532	9,679	396,211	384,598	97.1
名取市	243,894	7,384	251,278	244,102	97.1	619,931	8,184	628,115	619,159	98.6	863,825	15,568	879,393	863,261	98.2
角田市	62,421	2,162	64,583	62,388	96.6	357,339	189	357,528	356,242	99.6	419,760	2,351	422,111	418,630	99.2
多賀城市	170,492	1,587	172,079	169,641	98.6	376,560	3,504	380,064	373,612	98.3	547,052	5,091	552,143	543,253	98.4
岩沼市	144,443	1,906	146,349	143,167	97.8	331,509	4,376	335,885	330,458	98.4	475,952	6,282	482,234	473,625	98.2
登米市	168,024	3,127	171,151	167,436	97.8	372,369	6,931	379,300	371,068	97.8	540,393	10,058	550,451	538,504	97.8
栗原市	142,900	7,953	150,853	141,073	93.5	336,790	7,089	343,879	335,580	97.6	479,690	15,042	494,732	476,653	96.3
東松島市	61,442	2,188	63,630	60,177	94.6	90,576	130	90,706	90,169	99.4	152,018	2,318	154,336	150,346	97.4
大崎市	343,790	6,423	350,213	342,994	97.9	1,031,414	19,274	1,050,688	1,029,028	97.9	1,375,204	25,697	1,400,901	1,372,022	97.9
市部計	6,786,878	177,936	6,964,814	6,746,084	96.9	26,900,779	178,868	27,079,647	26,854,877	99.2	33,687,657	356,804	34,044,461	33,600,961	98.7
蔵王町	38,077	3,017	41,094	37,689	91.7	73,530	854	74,384	73,405	98.7	111,607	3,871	115,478	111,094	96.2
七ヶ宿町	3,809	0	3,809	3,809	100.0	3,819	0	3,819	3,819	100.0	7,628	0	7,628	7,628	100.0
大河原町	73,881	2,101	75,982	73,593	96.9	135,892	3,783	139,675	135,360	96.9	209,773	5,884	215,657	208,953	96.9
村田町	28,769	1,947	30,716	28,380	92.4	164,476	221	164,697	164,385	99.8	193,245	2,168	195,413	192,765	98.6
柴田町	80,656	510	81,166	80,555	99.2	309,344	1,955	311,299	308,956	99.2	390,000	2,465	392,465	389,511	99.2
川崎町	20,803	4,998	25,801	20,563	79.7	18,987	4,562	23,549	18,769	79.7	39,790	9,560	49,350	39,332	79.7
丸森町	22,227	1,365	23,592	22,029	93.4	52,094	25	52,119	52,091	99.9	74,321	1,390	75,711	74,120	97.9
仙南地域計	268,222	13,938	282,160	266,618	94.5	758,142	11,400	769,542	756,785	98.3	1,026,364	25,338	1,051,702	1,023,403	97.3
亘理町	53,300	1,742	55,042	53,253	96.7	175,553	3,097	178,650	173,448	97.1	228,853	4,839	233,692	226,701	97.0
山元町	19,540	670	20,210	19,116	94.6	42,412	1,454	43,866	42,440	96.7	61,952	2,124	64,076	61,556	96.1
松島町	28,249	719	28,968	27,555	95.1	101,916	170	102,086	101,899	99.8	130,165	889	131,054	129,454	98.8
七ヶ浜町	22,231	1,080	23,311	22,369	96.0	28,778	652	29,430	28,753	97.7	51,009	1,732	52,741	51,122	96.9
利府町	86,832	1,062	87,894	86,975	99.0	267,627	3,272	270,899	268,069	99.0	354,459	4,334	358,793	355,044	99.0
大和町	87,064	545	87,609	87,010	99.3	332,260	2,073	334,333	332,050	99.3	419,324	2,618	421,942	419,060	99.3
大郷町	19,845	665	20,510	19,758	96.3	71,721	25	71,746	71,718	100.0	91,566	690	92,256	91,476	99.2
富谷町	94,808	987	95,795	94,456	98.6	185,358	1,930	187,288	184,669	98.6	280,166	2,917	283,083	279,125	98.6
大衡村	36,177	50	36,227	35,947	99.2	106,068	0	106,068	106,020	100.0	142,245	50	142,295	141,967	99.8
仙台地域計	448,046	7,520	455,566	446,439	98.0	1,311,693	12,673	1,324,366	1,309,066	98.8	1,759,739	20,193	1,779,932	1,755,505	98.6
色麻町	13,821	590	14,411	13,608	94.4	35,782	0	35,782	35,782	100.0	49,603	590	50,193	49,390	98.4
加美町	60,173	803	60,976	59,498	97.6	81,976	3,019	84,995	83,186	97.9	142,149	3,822	145,971	142,684	97.7
涌谷町	35,178	778	35,956	34,808	96.8	49,307	1,964	51,271	48,917	95.4	84,485	2,742	87,227	83,725	96.0
美里町	43,564	3,967	47,531	43,375	91.3	105,741	1,460	107,201	105,783	98.7	149,305	5,427	154,732	149,158	96.4
大崎地域計	152,736	6,138	158,874	151,289	95.2	272,806	6,443	279,249	273,668	98.0	425,542	12,581	438,123	424,957	97.0
女川町	35,558	886	36,444	35,808	98.3	151,342	71	151,413	151,129	99.8	186,900	957	187,857	186,937	99.5
石巻地域計	35,558	886	36,444	35,808	98.3	151,342	71	151,413	151,129	99.8	186,900	957	187,857	186,937	99.5
本吉町	13,542	1,008	14,550	13,581	93.3	4,708	0	4,708	4,684	99.5	18,250	1,008	19,258	18,265	94.8
南三陸町	25,535	2,564	28,099	25,088	89.3	38,560	23	38,583	38,560	99.9	64,095	2,587	66,682	63,648	95.5
本吉地域計	39,077	3,572	42,649	38,669	90.7	43,268	23	43,291	43,244	99.9	82,345	3,595	85,940	81,913	95.3
町村計	943,639	32,054	975,693	938,823	96.2	2,537,251	30,610	2,567,861	2,533,892	98.7	3,480,890	62,664	3,543,554	3,472,715	98.0
県計	7,730,517	209,990	7,940,507	7,684,907	96.8	29,438,030	209,478	29,647,508	29,388,769	99.1	37,168,547	419,468	37,588,015	37,073,676	98.6

市町村民税内訳(その3)・固定資産税内訳(その1)

(単位:千円,%)

区分 市町村名	市町村民税(計)					純固定資産税(土地)					純固定資産税(家屋)				
	調定済額			収入済額	徴収率	調定済額			収入済額	徴収率	調定済額			収入済額	徴収率
	現年課税分	滞納繰越分	計			現年課税分	滞納繰越分	計			現年課税分	滞納繰越分	計		
仙台市	87,707,138	2,857,379	90,564,517	86,563,994	95.6	23,224,433	2,031,918	25,256,351	23,011,450	91.1	33,475,563	2,808,885	36,284,448	33,148,969	91.4
石巻市	7,596,833	547,516	8,144,349	7,408,026	91.0	2,829,039	445,286	3,274,325	2,764,932	84.4	3,578,258	563,212	4,141,470	3,497,175	84.4
塩竈市	2,837,031	140,226	2,977,257	2,773,300	93.1	992,040	121,881	1,113,921	962,737	86.4	1,235,462	151,873	1,387,335	1,199,642	86.5
気仙沼市	2,590,144	235,169	2,825,313	2,541,892	90.0	1,117,211	297,354	1,414,565	1,091,010	77.1	1,407,476	374,611	1,782,087	1,374,467	77.1
白石市	1,774,440	119,520	1,893,960	1,746,271	92.2	533,145	72,875	606,020	527,690	87.1	873,109	119,344	992,453	864,176	87.1
名取市	4,262,675	277,595	4,540,270	4,209,978	92.7	1,977,264	150,603	2,127,867	1,961,640	92.2	1,771,561	152,522	1,924,083	1,759,552	91.4
角田市	1,657,385	57,366	1,714,751	1,635,551	95.4	522,684	51,025	573,709	518,241	90.3	739,444	72,186	811,630	733,160	90.3
多賀城市	3,621,605	122,028	3,743,633	3,570,409	95.4	1,178,321	47,813	1,226,134	1,174,930	95.8	1,463,996	59,405	1,523,401	1,459,784	95.8
岩沼市	2,478,119	101,632	2,579,751	2,443,247	94.7	1,021,581	47,552	1,069,133	1,015,953	95.0	1,332,581	62,029	1,394,610	1,325,239	95.0
登米市	3,021,563	140,695	3,162,258	2,973,380	94.0	1,207,004	120,201	1,327,205	1,186,140	89.4	1,667,338	166,043	1,833,381	1,638,517	89.4
栗原市	2,753,387	138,196	2,891,583	2,717,662	94.0	1,177,035	112,779	1,289,814	1,164,093	90.3	1,569,257	150,360	1,719,617	1,552,003	90.3
東松島市	1,697,234	110,589	1,807,823	1,670,642	92.4	549,494	76,976	626,470	545,496	87.1	800,415	112,127	912,542	794,593	87.1
大崎市	6,346,812	359,999	6,706,811	6,212,620	92.6	2,512,823	477,817	2,990,640	2,449,703	81.9	3,318,287	630,977	3,949,264	3,234,935	81.9
市部計	128,344,366	5,207,910	133,552,276	126,466,972	94.7	38,842,074	4,054,080	42,896,154	38,374,015	89.5	53,232,747	5,423,574	58,656,321	52,582,212	89.6
蔵王町	509,221	54,917	564,138	507,009	89.9	351,006	105,079	456,085	352,104	77.2	561,261	168,023	729,284	563,016	77.2
七ヶ宿町	45,363	1,650	47,013	44,311	94.3	22,827	6,849	29,676	23,416	78.9	29,039	0	29,039	27,842	95.9
大河原町	1,239,048	80,364	1,319,412	1,218,267	92.3	408,645	57,149	465,794	411,038	88.2	534,778	74,789	609,567	537,909	88.2
村田町	599,067	51,728	650,795	580,329	89.2	218,838	30,149	248,987	217,438	87.3	328,258	45,223	373,481	326,157	87.3
柴田町	2,011,038	89,298	2,100,336	1,983,919	94.5	647,548	48,408	695,956	645,764	92.8	860,697	64,343	925,040	858,326	92.8
川崎町	292,860	60,142	353,002	283,123	80.2	151,311	51,518	202,829	147,086	72.5	260,302	88,626	348,928	253,032	72.5
丸森町	561,722	19,894	581,616	557,778	95.9	198,975	24,714	223,689	198,056	88.5	304,954	37,876	342,830	302,997	88.4
仙南地域計	5,258,319	357,993	5,616,312	5,174,736	92.1	1,999,150	323,866	2,323,016	1,994,902	85.9	2,879,289	478,880	3,358,169	2,869,279	85.4
亘理町	1,610,648	92,138	1,702,786	1,588,918	93.3	648,690	98,426	747,116	640,684	85.8	734,295	98,426	832,721	724,061	87.0
山元町	624,514	36,292	660,806	611,763	92.6	244,549	39,390	283,939	240,975	84.9	321,168	51,809	372,977	316,482	84.9
松島町	709,690	45,850	755,540	700,415	92.7	306,161	32,191	338,352	303,040	89.6	484,397	66,863	551,260	480,725	87.2
七ヶ浜町	940,237	45,669	985,906	931,498	94.5	394,695	33,304	427,999	393,377	91.9	360,026	30,378	390,404	358,824	91.9
利府町	2,006,277	156,845	2,163,122	1,977,552	91.4	623,252	55,005	678,257	616,347	90.9	958,757	84,615	1,043,372	948,135	90.9
大和町	1,359,536	89,831	1,449,367	1,338,186	92.3	643,780	45,999	689,779	639,009	92.6	685,591	48,986	734,577	680,509	92.6
大郷町	363,344	21,682	385,026	359,954	93.5	244,855	17,160	262,015	240,441	91.8	227,856	15,969	243,825	223,749	91.8
富谷町	2,488,802	139,497	2,628,299	2,454,189	93.4	916,107	87,016	1,003,123	904,296	90.1	1,107,182	105,165	1,212,347	1,092,908	90.1
大衡村	313,762	14,983	328,745	310,610	94.5	206,269	43,267	249,536	203,570	81.6	320,907	63,803	384,710	312,755	81.3
仙台地域計	10,416,810	642,787	11,059,597	10,273,085	92.9	4,228,358	451,758	4,680,116	4,181,739	89.4	5,200,179	566,014	5,766,193	5,138,148	89.1
色麻町	252,562	5,257	257,819	251,211	97.4	137,838	8,406	146,244	136,910	93.6	206,823	12,613	219,436	205,431	93.6
加美町	902,881	55,344	958,225	890,782	93.0	463,862	47,861	511,723	457,491	89.4	573,006	59,123	632,129	565,136	89.4
涌谷町	616,807	31,871	648,678	606,942	93.6	277,066	30,078	307,144	272,898	88.9	338,388	35,589	373,977	333,099	89.1
美里町	1,036,328	63,080	1,099,408	1,014,395	92.3	475,699	78,750	554,449	467,396	84.3	522,196	86,448	608,644	513,081	84.3
大崎地域計	2,808,578	155,552	2,964,130	2,763,330	93.2	1,354,465	165,095	1,519,560	1,334,695	87.8	1,640,413	193,773	1,834,186	1,616,747	88.1
女川町	586,202	26,316	612,518	578,143	94.4	159,184	28,941	188,125	160,861	85.5	990,156	37,934	1,028,090	989,620	96.3
石巻地域計	586,202	26,316	612,518	578,143	94.4	159,184	28,941	188,125	160,861	85.5	990,156	37,934	1,028,090	989,620	96.3
本吉町	294,282	20,225	314,507	289,819	92.2	109,422	22,051	131,473	106,233	80.8	220,326	65,803	286,129	214,883	75.1
南三陸町	515,335	57,661	572,996	515,186	89.9	210,490	38,307	248,797	207,526	83.4	382,314	69,199	451,513	376,873	83.5
本吉地域計	809,617	77,886	887,503	805,005	90.7	319,912	60,358	380,270	313,759	82.5	602,640	135,002	737,642	591,756	80.2
町村計	19,879,526	1,260,534	21,140,060	19,594,299	92.7	8,061,069	1,030,018	9,091,087	7,985,956	87.8	11,312,677	1,411,603	12,724,280	11,205,550	88.1
県計	148,223,892	6,468,444	154,692,336	146,061,271	94.4	46,903,143	5,084,098	51,987,241	46,359,971	89.2	64,545,424	6,835,177	71,380,601	63,787,762	89.4

固定資産税内訳(その2)

(単位:千円, %)

区分 市町村名	純固定資産税(償却資産)					純固定資産税(計)					交付納金
	調定済額			収入済額	徴収率	調定済額			収入済額	徴収率	
	現年課税分	滞納繰越分	計			現年課税分	滞納繰越分	計			
仙台市	9,859,007	184,376	10,043,383	9,841,898	98.0	66,559,003	5,025,179	71,584,182	66,002,317	92.2	468,757
石巻市	1,768,017	278,283	2,046,300	1,727,954	84.4	8,175,314	1,286,781	9,462,095	7,990,061	84.4	46,833
塩竈市	369,953	45,307	415,260	357,876	86.2	2,597,455	319,061	2,916,516	2,520,255	86.4	19,763
気仙沼市	373,148	99,316	472,464	364,396	77.1	2,897,835	771,281	3,669,116	2,829,873	77.1	26,970
白石市	737,247	100,773	838,020	729,703	87.1	2,143,501	292,992	2,436,493	2,121,569	87.1	8,913
名取市	804,508	79,743	884,251	800,240	90.5	4,553,333	382,868	4,936,201	4,521,432	91.6	82,511
角田市	412,892	40,307	453,199	409,383	90.3	1,675,020	163,518	1,838,538	1,660,784	90.3	2,764
多賀城市	670,580	27,211	697,791	668,650	95.8	3,312,897	134,429	3,447,326	3,303,364	95.8	45,617
岩沼市	1,048,262	48,794	1,097,056	1,042,486	95.0	3,402,424	158,375	3,560,799	3,383,678	95.0	47,452
登米市	593,026	59,057	652,083	582,776	89.4	3,467,368	345,301	3,812,669	3,407,433	89.4	12,500
栗原市	943,473	90,400	1,033,873	933,100	90.3	3,689,765	353,539	4,043,304	3,649,196	90.3	21,212
東松島市	233,190	32,667	265,857	231,493	87.1	1,583,099	221,770	1,804,869	1,571,582	87.1	10,121
大崎市	1,566,136	297,803	1,863,939	1,526,795	81.9	7,397,246	1,406,597	8,803,843	7,211,433	81.9	34,795
市部計	19,379,439	1,384,037	20,763,476	19,216,750	92.6	111,454,260	10,861,691	122,315,951	102,961,544	84.2	828,208
蔵王町	217,504	65,113	282,617	218,183	77.2	1,129,771	338,215	1,467,986	1,133,303	77.2	4,154
七ヶ宿町	58,338	0	58,338	55,337	94.9	110,204	6,849	117,053	106,595	91.1	423,733
大河原町	186,618	26,098	212,716	187,711	88.2	1,130,041	158,036	1,288,077	1,136,658	88.2	3,191
村田町	234,470	32,302	266,772	232,969	87.3	781,566	107,674	889,240	776,564	87.3	1,451
柴田町	437,428	32,700	470,128	436,223	92.8	1,945,673	145,451	2,091,124	1,940,313	92.8	14,447
川崎町	151,995	51,751	203,746	147,751	72.5	563,608	191,895	755,503	547,869	72.5	14,492
丸森町	194,747	3,358	198,105	191,575	96.7	698,676	65,948	764,624	692,628	90.6	3,581
仙南地域計	1,481,100	211,322	1,692,422	1,469,749	86.8	6,359,539	1,014,068	7,373,607	6,333,930	85.9	465,049
亘理町	267,915	32,045	299,960	263,831	88.0	1,650,900	228,897	1,879,797	1,628,576	86.6	5,008
山元町	143,738	23,154	166,892	141,637	84.9	709,455	114,353	823,808	699,094	84.9	345
松島町	161,921	888	162,809	158,989	97.7	952,479	99,942	1,052,421	942,754	89.6	9,325
七ヶ浜町	134,233	11,326	145,559	133,783	91.9	888,954	75,008	963,962	885,984	91.9	4,489
利府町	633,948	55,949	689,897	626,924	90.9	2,215,957	195,569	2,411,526	2,191,406	90.9	561
大和町	561,632	40,129	601,761	557,468	92.6	1,891,003	135,114	2,026,117	1,876,986	92.6	45,821
大郷町	154,987	10,862	165,849	152,193	91.8	627,698	43,991	671,689	616,383	91.8	485
富谷町	225,389	21,409	246,798	222,484	90.1	2,248,678	213,590	2,462,268	2,219,688	90.1	1,172
大衡村	414,325	12,497	426,822	413,886	97.0	941,501	119,567	1,061,068	930,211	87.7	565
仙台地域計	2,698,088	208,259	2,906,347	2,671,195	91.9	12,126,625	1,226,031	13,352,656	11,991,082	89.8	67,771
色麻町	90,572	5,523	96,095	89,962	93.6	435,233	26,542	461,775	432,303	93.6	2,395
加美町	327,432	33,785	361,217	322,935	89.4	1,364,300	140,769	1,505,069	1,345,562	89.4	44,502
涌谷町	166,990	16,934	183,924	164,270	89.3	782,444	82,601	865,045	770,267	89.0	2,012
美里町	194,333	32,171	226,504	190,941	84.3	1,192,228	197,369	1,389,597	1,171,418	84.3	4,345
大崎地域計	779,327	88,413	867,740	768,108	88.5	3,774,205	447,281	4,221,486	3,719,550	88.1	53,254
女川町	3,120,552	8,858	3,129,410	3,110,321	99.4	4,269,892	75,733	4,345,625	4,260,802	98.0	1,180
石巻地域計	3,120,552	8,858	3,129,410	3,110,321	99.4	4,269,892	75,733	4,345,625	4,260,802	98.0	1,180
本吉町	72,682	1,025	73,707	72,687	98.6	402,430	88,879	491,309	393,803	80.2	1,316
南三陸町	99,404	16,063	115,467	97,831	84.7	692,208	123,569	815,777	682,230	83.6	7,716
本吉地域計	172,086	17,088	189,174	170,518	90.1	1,094,638	212,448	1,307,086	1,076,033	82.3	9,032
町村計	8,251,153	533,940	8,785,093	8,189,891	93.2	27,624,899	2,975,561	30,600,460	27,381,397	89.5	596,286
県計	27,630,592	1,917,977	29,548,569	27,406,641	92.8	139,079,159	13,837,252	152,916,411	137,554,374	90.0	1,424,494

V 市町村別人口一人当たり調定状況

(単位:円)

区分 市町村名	市町村税	市町村民税	固定資産税	区分 市町村名	市町村税	市町村民税	固定資産税
仙台市	180,768	61,462	66,467	色麻町	96,938	25,954	55,656
石巻市	109,495	36,143	48,550	加美町	94,116	27,944	50,116
塩竈市	109,148	41,113	43,781	涌谷町	85,041	28,927	42,520
気仙沼市	96,499	33,456	43,833	美里町	96,226	33,526	45,061
白石市	111,694	35,348	54,592	大崎地域計	93,001	29,824	47,235
名取市	147,353	49,485	66,293	女川町	461,030	37,200	397,791
角田市	114,950	37,481	50,727	石巻地域計	461,030	37,200	397,791
多賀城市	130,538	49,250	53,067	本吉町	66,396	23,706	34,561
岩沼市	153,245	45,266	76,924	南三陸町	73,077	24,302	37,280
登米市	80,799	27,741	38,768	本吉地域計	70,502	24,072	36,232
栗原市	88,391	28,236	45,821	町村計	118,778	36,753	61,913
東松島市	83,543	35,352	36,218	県計	142,020	47,450	59,423
大崎市	115,121	36,084	53,689	備 考	○市町村税…… 普通税+目的税(国保税(料)を除く) 人 口	○市町村民税… 個人均等割+所得割 人 口	○固定資産税… 土地+家屋+償却資産 人 口
市部計	147,494	49,969	58,837				
蔵王町	134,513	29,333	83,347				
七ヶ宿町	311,638	19,966	58,309				
大河原町	119,723	43,738	48,019				
村田町	118,217	31,967	61,565				
柴田町	117,880	41,321	49,597				
川崎町	91,729	23,974	53,392				
丸森町	81,849	29,024	41,605				
仙南地域計	115,835	35,788	53,780				
亘理町	105,256	38,471	45,963				
山元町	83,017	32,283	40,712				
松島町	115,963	35,844	58,911				
七ヶ浜町	95,611	41,756	41,743				
利府町	135,501	49,859	66,887				
大和町	155,495	39,362	79,168				
大郷町	117,147	28,836	66,599				
富谷町	113,850	50,013	50,920				
大衡村	231,924	30,213	165,845				
仙台地域計	119,708	41,804	58,558				

第 3 編 公 営 企 業 会 計

平成 1 9 年度市町村等公営企業決算の状況

I 総論

1	概要	1 1 5
2	法適用企業の経営状況	1 2 5
3	法非適用企業の経営状況	1 3 1

II 事業別状況

1	水道事業（上水道事業及び簡易水道事業）	1 3 4
2	工業用水道事業	1 4 4
3	交通事業（自動車運送、都市高速鉄道、船舶運航）	1 4 7
4	電気事業	1 5 6
5	ガス事業	1 5 8
6	病院事業	1 6 2
7	市場事業	1 6 9
8	観光施設事業	1 7 2
9	宅地造成事業	1 7 4
1 0	下水道事業	1 7 7
1 1	駐車場整備事業	1 9 7
1 2	介護サービス事業	1 9 9
1 3	その他事業	2 0 3

III 団体別状況

1	法適用事業	2 0 6
2	法非適用事業	2 6 6
3	企業債団体別現在高	2 9 2
4	企業債事業別借入先別現在高	3 0 4
5	他会計繰入金	3 0 5

IV 主な経営指標

1	水道事業に関する主な経営指標	3 1 1
2	病院事業に関する主な経営指標	3 1 8
3	下水道事業に関する主な経営指標	3 2 8

平成19年度市町村等公営企業決算の状況

※「地方公営企業決算状況調査」より

I 総論

1 概要

(1) 事業数

平成19年度における市町村及び市町村の一部事務組合（企業団）が経営する地方公営企業（以下「市町村公営企業」という。）は全体で190事業（地方公営企業法適用81事業、法非適用109事業）で、前年度に比べ6事業（3.1%）減少している。

これを事業別にみると、下水道事業が83事業で最も多く全体の43.7%を占め、以下、水道事業（簡易水道事業を含む。以下同じ。）が48事業で25.3%、病院事業が19事業で10.0%等の順となっている。

また、市町村公営企業190事業は、183の会計（法適用74会計、法非適用109会計）で処理されている。これは、法適用簡易水道事業の7事業が上水道事業と併せた会計処理を行っていることによるものであり、このため、決算統計上の会計数は総事業数とは一致しない。

第1表 地方公営企業の事業数の推移

（単位：事業、%）

事業名	年度					bの内訳		bの 構成比	対前年度比較	
	15	16	17	18 a	19 b	法適用 事業	法非適用 事業		b - a c	(c/a) ×100
上水道	52	52	34	34	34	34	0	17.9	0	0.0
簡易水道	26	26	18	16	14	7	7	7.4	△2	△12.5
工業用水道	1	1	1	1	1	1	0	0.5	0	0.0
交通	4	4	4	4	3	2	1	1.6	△1	△25.0
電気	1	1	1	1	1	0	1	0.5	0	0.0
ガス	2	2	2	2	2	2	0	1.1	0	0.0
病院	31	31	20	20	19	19	0	10.0	△1	△5.0
市場	10	10	9	9	9	0	9	4.7	0	0.0
と畜場	1	—	—	—	—	—	—	—	—	—
観光施設	10	10	11	6	5	0	5	2.6	△1	△16.7
宅地造成	10	9	8	6	5	0	5	2.6	△1	△16.7
下水道	111	115	81	83	83	9	74	43.7	0	0.0
駐車場整備	5	5	5	5	5	0	5	2.6	0	0.0
介護サービス	26	25	11	8	8	6	2	4.2	0	0.0
その他	—	—	—	1	1	1	0	0.5	0	0.0
計	290	291	205	196	190	81	109	100.0	△6	△3.1

（事業）

事業数の推移

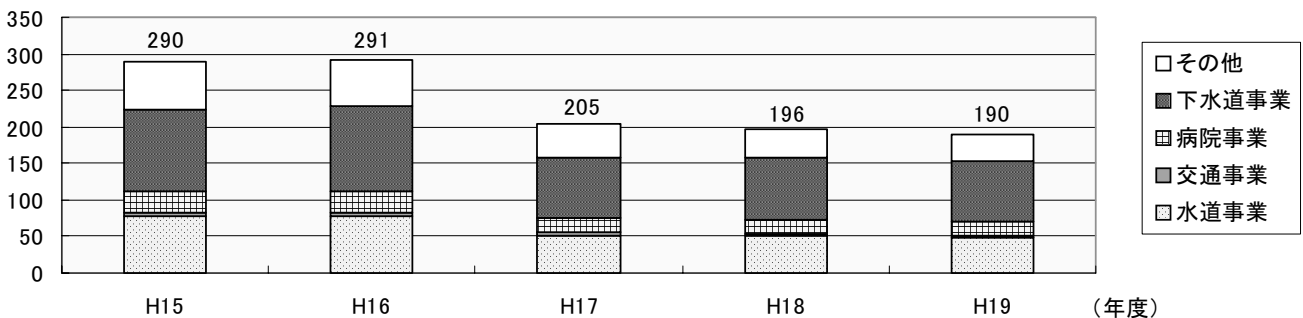

平成19年度市町村等地方公営企業経営団体別事業数

市町村等名	事業区分	上水道	簡易水道	工業用水道	交通	ガス	病院	下水道						市場	観光施設	宅地造成	駐車場整備	介護サービス	電気	その他	事業数	備考	
								公共	特環	農集	漁集	簡排	個排										特排
1 仙台市		☆			☆☆	☆	☆	◎	◎	◎				◎	②		③		◎	◎	14		
2 石巻市		△	△				◎	○	○	○			○	②			②				8	病院事業は1事業3施設。	
3 塩竈市		☆			○		◎	○						①			①				7		
4 気仙沼市		☆	○			☆	◎	○	○	○			②	○○		①					11		
5 白石市		☆	☆				△	◎		◎				①							5	簡易水道事業（法適用）は上水道事業と同一会計。	
6 名取市		☆					◎		◎												3		
7 角田市		☆					△	○		○				①				△			4		
8 多賀城市		☆					○														2		
9 岩沼市		☆					◎○		○												4		
10 登米市		☆					◎	○	○	○		○	○				◎				8	病院事業は1事業5施設。	
11 梁原市		☆					◎	○	○	○		○	○								8	病院事業は1事業3施設。	
12 東松島市		△	△				○	○	○	○											3		
13 大崎市		☆	☆○				☆	○	○	○		○				②					9	簡易水道事業（法適用）は上水道事業と同一会計。病院事業は1事業4施設	
市計		11	5		3	2	7	14	5	11	4	2	5	6	2	2	4	1	1	1	86		
14 蔵王町		☆	☆				◎△		○												4	簡易水道事業（法適用）は上水道事業と同一会計。	
15 七ヶ宿町			○				△		○												2		
16 大河原町		☆					△	○					①				△				3		
17 村田町		☆		☆			△	○		○							△				4		
18 柴田町		☆					△	○									△				2		
19 川崎町		☆	○				◎	○						○							5		
20 丸森町		☆	☆○				◎	○		○					③						7	簡易水道事業（法適用）は上水道事業と同一会計。	
21 巨理町		☆					○	○						○							3		
22 山元町		☆						○	○												3		
23 松島町		☆						○							②						3		
24 七ヶ浜町		☆						○													2		
25 利府町		☆						○													2		
26 大和町		☆	☆				△	○		○		○					△				5	簡易水道事業（法適用）は上水道事業と同一会計。	
27 大郷町		☆					△		○	○		○					△				4		
28 富谷町		☆					△	○									①△				3		
29 大衡村		☆					△		○			○					△				3		
30 色麻町		☆					△		○	○		○					△				5		
31 加美町		☆	☆				△	○	○		○	○			①	②	△				8	簡易水道事業（法適用）は上水道事業と同一会計。	
32 涌谷町		☆					◎	○		○					①		◎◎				7		
33 美里町		☆					◎	○		○											4		
34 女川町		☆	○				◎	○		○			①								6		
35 本吉町		☆					◎		○												3		
36 南三陸町		☆					◎	○	○		○		①				◎				7		
町村計		22	8	1			8	16	9	8	2	1	1	5	3	3	3	1	4		95		
市町村計		33	13	1	3	2	15	30	14	19	6	1	3	10	9	5	5	5	5	1	1	181	
1 白石市外二町組合							◎														1		
2 黒川地域行政事務組合							◎										◎				2		
3 石巻地方広域水道企業団		☆	☆																		2	簡易水道事業（法適用）は上水道事業と同一会計。	
4 加美郡保健医療福祉行政組合							◎										①				2		
5 大河原町外1市2町保健医療組合							◎										◎				2		
一組・企業団計		1	1				4										3				9		
県計		34	14	1	3	2	19	30	14	19	6	1	3	10	9	5	5	5	8	1	1	190	

【適用別】

事業区分	上水道	簡易水道	工業用水道	交通	ガス	病院	公共	特環	農集	漁集	簡排	個排	特排	市場	観光施設	宅地造成	駐車場整備	介護サービス	電気	その他	計	
法適用計	34	7	1	2	2	19	4	1	3					1					6		1	81
法非適用計		7		1			26	13	16	6	1	3	9	9	5	5	5	2	1			109
計	34	14	1	3	2	19	30	14	19	6	1	3	10	9	5	5	5	8	1	1		190

【凡 例】
 ☆…法全部適用事業
 ◎…法一部適用事業
 ○…法非適用事業
 △…一部事務組合参加事業
 ※○内の数字は施設数。
 ※宅地造成事業の○内の数字は造成地区数。
 ※介護サービス事業の○内の数字は施設数。

【対前年度比】

法適用計						△1			1													
法非適用計		△2		△1					△1						△1	△1						△6
計		△2		△1		△1									△1	△1						△6

■事業数の増減

【簡易水道】 2事業減 ※法非適用事業

《1事業》
登米市 → 《なし》 (H18年度末で終了)
※上水道事業へ統合

《1事業》
南三陸町 → 《なし》 (H18年度末で終了)
※上水道事業へ統合

【交通】

[船舶運航] 1事業減 ※法非適用事業

《1事業》
石巻市 → 《なし》 (平成18年11月30日で終了)
※廃止

【病院】 1事業減 ※法適用事業

《1事業》
公立深谷病院企業団 → 《なし》 (H18年度末で終了, 企業団解散)
※廃止

【観光施設】

[休養宿泊施設] 1事業減 ※法非適用事業

《1事業》
栗原市 → 《なし》 (H18年度末で終了)
※指定管理者へ移行 (特別会計廃止)

【宅地造成】

[その他造成] 1事業減 ※法非適用事業

《1事業》
登米市 → 《なし》 (H18年度末で終了)
※廃止

【下水道】

[公共下水道] 2事業法適用区分の変更

《1事業》※法非適用事業 → 《1事業》※法適用事業
白石市 → 白石市 (H18年度末で法非適用事業終了)
(H19年度から法適用事業開始)

《1事業》※法適用事業 → 《1事業》※法非適用事業
多賀城市 → 多賀城市 (H18年度末で法適用事業終了)
(H19年度から法非適用事業開始)

[農業集落排水施設] 1事業法適用区分の変更

《1事業》※法非適用事業 → 《1事業》※法適用事業
白石市 → 白石市 (H18年度末で法非適用事業終了)
(H19年度から法適用事業開始)

【介護サービス】

[指定訪問看護ステーション] 1事業増1事業減 ※法適用事業

《1事業》
公立深谷病院企業団 → 《なし》 (H18年度末で終了, 企業団解散)
※廃止

《なし》 → 《1事業》
大河原町外1市2町保健医療組合 (H19年度から開始)

(2) 職員数

平成19年度において市町村公営企業に従事する職員の数8,576人（法適用8,088人、法非適用488人）で、前年度に比べ、102人（1.2%）減少している。

これを事業別にみると、病院事業が5,018人で最も多く全体の58.5%を占め、以下、交通事業が1,123人で13.1%、水道事業が1,102人で12.8%等の順となっており、この3事業で全体の84.5%を占めている。

なお、事業の廃止や集中改革プランの実施などの影響により、交通事業で60人（5.1%）減、水道事業で47人（4.1%）減となるなど、多くの事業で減少傾向となっている。

第2表 地方公営企業の職員数の推移

(単位：人、%)

項目	年度					bの 構成比	対前年度比較	
	15	16	17	18 a	19 b		b - a c	(c/a) ×100
上水道	1,208	1,186	1,159	1,132	1,084	12.6	△48	△4.2
簡易水道	30	29	21	17	18	0.2	1	5.9
工業用水道	1	1	0	0	0	0.0	0	—
交通	1,267	1,235	1,208	1,183	1,123	13.1	△60	△5.1
電気	3	3	3	3	3	0.0	0	0.0
ガス	544	519	483	469	457	5.3	△12	△2.6
病院	5,047	5,112	5,058	4,984	5,018	58.5	34	0.7
市場	67	62	59	57	55	0.6	△2	△3.5
と畜場	0	—	—	—	—	—	—	—
観光施設	35	32	32	11	8	0.1	△3	△27.3
宅地造成	3	2	1	1	1	0.0	0	0.0
下水道	706	705	673	647	613	7.1	△34	△5.3
駐車場整備	1	1	1	1	1	0.0	0	0.0
介護サービス	262	230	171	172	194	2.3	22	12.8
その他	—	—	—	1	1	0.0	0	0.0
計	9,174	9,117	8,869	8,678	8,576	100.0	△102	△1.2
内訳								
法適用企業職員	8,472	8,481	8,290	8,168	8,088	94.3	△80	△1.0
法非適用企業職員	702	636	579	510	488	5.7	△22	△4.3

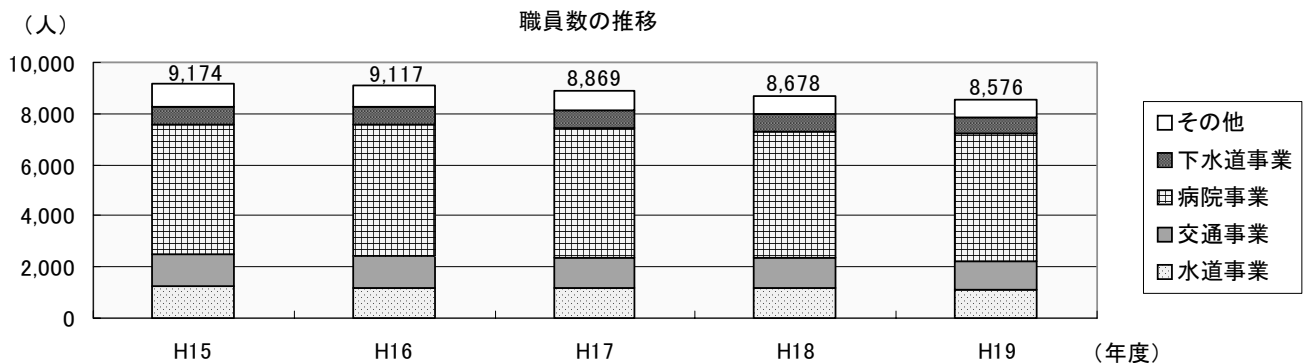

(3) 決算規模

平成19年度の市町村公営企業の決算規模は4,359億88百万円で、前年度に比べ570億42百万円(15.1%)増加している。公的資金の補償金免除繰上償還を実施した事業では資本的支出が増加し、また、事業規模を拡大した事業もあり、全体で決算規模が増加している。

これを事業別にみると、下水道事業が1,238億49百万円で最も大きく全体の28.4%を占め、以下、病院事業が890億30百万円で20.4%、水道事業が820億3百万円で18.8%、交通事業が552億23百万円で12.7%、ガス事業が415億96百万円で9.5%等の順となっており、この5事業で全体の89.8%を占めている。

また、前年度に比べ決算規模が増加した主な事業は、宅地造成事業が317億62百万円(735.3%)増、交通事業が112億67百万円(25.6%)増となっている。

なお、地方公営企業決算規模を市町村普通会計の歳出決算額(8,564億96百万円)と比較してみると、50.9%に相当しており、市町村行財政運営の中でも極めて大きな位置を占めていると言える。

第3表 地方公営企業の決算規模の推移

(単位：百万円、%)

区分 年度	決 算 規 模					bの 構成比	対 前 年 度 比 較				伸 長 指 数 15年=100				
	15	16	17	18	19		16	17	18	19	16	17	18	19	
事業名				a	b					b-a					
上 水 道	77,081	76,101	77,201	75,469	79,993	18.3	△1.3	1.4	△2.2	4,524	6.0	98.7	100.2	97.9	103.8
簡 易 水 道	3,042	3,986	2,195	1,890	2,010	0.5	31.0	△44.9	△13.9	120	6.3	131.0	72.2	62.1	66.1
工 業 用 水 道	8	8	6	7	8	0.0	0.0	△25.0	9.2	1	18.2	100.0	75.0	81.9	96.8
交 通	36,388	36,078	39,250	43,956	55,223	12.7	△0.9	8.8	12.0	11,267	25.6	99.1	107.9	120.8	151.8
電 気	696	286	323	376	361	0.1	△58.9	12.9	16.5	△16	△4.1	41.1	46.4	54.1	51.8
ガ ス	35,783	40,691	35,386	36,176	41,596	9.5	13.7	△13.0	2.2	5,420	15.0	113.7	98.9	101.1	116.2
病 院	90,102	93,796	91,106	90,212	89,030	20.4	4.1	△2.9	△1.0	△1,182	△1.3	104.1	101.1	100.1	98.8
市 場	5,132	5,548	4,604	4,964	4,154	1.0	8.1	△17.0	7.8	△810	△16.3	108.1	89.7	96.7	80.9
と 畜 場	50	—	—	—	—	—	皆減	—	—	—	—	皆減	—	—	—
観 光 施 設	863	881	778	741	1,377	0.3	2.1	△11.7	△4.7	636	85.7	102.1	90.2	85.9	159.6
宅 地 造 成	3,458	4,050	2,987	4,320	36,082	8.3	17.1	△26.2	44.6	31,762	735.3	117.1	86.4	124.9	1,043.4
下 水 道	124,792	123,993	114,954	118,549	123,849	28.4	△0.6	△7.3	3.1	5,300	4.5	99.4	92.1	95.0	99.2
駐 車 場 整 備	697	718	708	691	616	0.1	3.0	△1.4	△2.3	△76	△10.9	103.0	101.6	99.2	88.4
介 護 サ ー ビ ス	2,715	2,542	1,711	1,497	1,563	0.4	△6.4	△32.7	△12.5	67	4.5	93.6	63.0	55.1	57.6
そ の 他	—	—	—	98	126	0.0	—	—	皆増	29	29.3	—	—	—	皆増
計 (ア)	380,807	388,678	371,209	378,946	435,988	100.0	2.1	△4.5	2.1	57,042	15.1	102.1	97.5	99.5	114.5
普 通 会 計 歳 出 額 (イ)	915,029	910,063	893,129	872,737	856,496	—	△0.5	△1.9	△2.3	△16,241	△1.9	99.5	97.6	95.4	93.6
(ア) / (イ)	41.6	42.7	41.6	43.4	50.9	—	—	—	—	—	—	—	—	—	—

(注) 決算規模の算出は次によった。

法適用事業：総費用－減価償却額＋資本的支出／法非適用事業：総費用＋資本的支出＋積立金＋繰上充用金

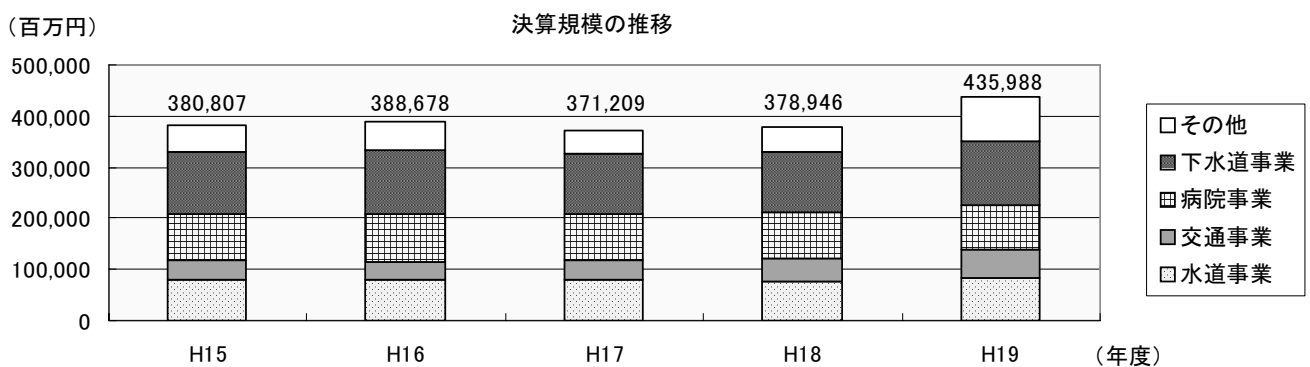

(4) 建設投資額と財源

ア 建設投資額

平成19年度の市町村公営企業の建設投資額は660億33百万円で、前年度に比べ101億55百万円(13.3%)減少している。

これを事業別にみると、下水道事業が316億56百万円で最も多く全体の47.9%を占め、以下、水道事業が136億61百万円で20.7%、交通事業が125億4百万円で18.9%、ガス事業が44億3百万円で6.7%、病院事業が20億59百万円で3.1%等の順となっており、この5事業で全体の97.3%を占めている。

また、前年度に比べ建設投資額が増加した主な事業は、交通事業が23億5百万円(22.6%)増、ガス事業が12億13百万円(38.0%)増となっており、減少した主な事業は、下水道事業が107億78百万円(25.4%)減、水道事業が25億81百万円(15.9%)減となっている。

なお、建設投資額を市町村の普通会計における投資的経費(1,162億86百万円)と比較してみると、56.8%に相当しており、決算規模と同様に大きな位置を占めていると言える。

第4表 地方公営企業の建設投資額の推移

(単位：百万円、%)

区分 事業名	建設投資額					bの 構成比	対前年度比較					伸長指数 15年=100				
	15		16		17		18	19	16		17		18		19	
	a	b	a	b	a		b	b-a	a	b	a	b	a	b	a	b
上水道	17,611	15,108	17,447	15,858	13,287	20.1	△14.2	15.5	△9.1	△2,571	△16.2	85.8	99.1	90.0	75.4	
簡易水道	1,468	2,263	753	384	374	0.6	54.2	△66.7	△48.9	△11	△2.8	154.2	51.3	26.2	25.5	
工業用水道	0	0	0	0	0	0.0	—	—	—	0	—	—	—	—	—	
交通	3,171	4,239	6,267	10,198	12,504	18.9	33.7	47.8	62.7	2,305	22.6	133.7	197.6	321.6	394.3	
電気	369	0	0	0	0	0.0	皆減	—	—	0	—	皆減	皆減	皆減	皆減	
ガス	3,308	5,453	3,576	3,190	4,403	6.7	64.8	△34.4	△10.8	1,213	38.0	164.8	108.1	96.4	133.1	
病院	3,183	6,750	3,310	2,687	2,059	3.1	112.1	△51.0	△18.8	△629	△23.4	212.1	104.0	84.4	64.7	
市場	1,181	1,350	605	789	231	0.3	14.3	△55.2	30.4	△558	△70.8	114.3	51.2	66.8	19.5	
と畜場	0	—	—	—	—	—	—	—	—	—	—	—	—	—	—	
観光施設	21	17	77	240	916	1.4	△19.0	352.9	211.1	677	282.5	81.0	366.7	1,140.8	4,363.8	
宅地造成	302	292	109	366	574	0.9	△3.3	△62.7	236.1	208	56.7	96.7	36.1	121.3	190.1	
下水道	53,529	50,089	39,831	42,434	31,656	47.9	△6.4	△20.5	6.5	△10,778	△25.4	93.6	74.4	79.3	59.1	
駐車場整備	0	1	6	0	6	0.0	皆増	500.0	皆減	6	皆増	皆増	皆増	—	皆増	
介護サービス	24	13	2	26	7	0.0	△45.8	△84.6	1,193.6	△19	△72.2	54.2	8.3	107.8	30.0	
その他	—	—	—	15	16	0.0	—	—	皆増	1	5.4	—	—	皆増	皆増	
計(ア)	84,167	85,575	71,983	76,189	66,033	100.0	1.7	△15.9	5.8	△10,155	△13.3	101.7	85.5	90.5	78.5	
普通会計 投資的経費(イ)	180,005	174,013	149,318	142,134	116,286	—	△3.3	△14.2	△4.8	△25,848	△18.2	96.7	83.0	79.0	64.6	
(ア)/(イ)	46.8	49.2	48.2	53.6	56.8	—	—	—	—	—	—	—	—	—	—	

(注) 建設投資額とは、資本的収支の建設改良費である。

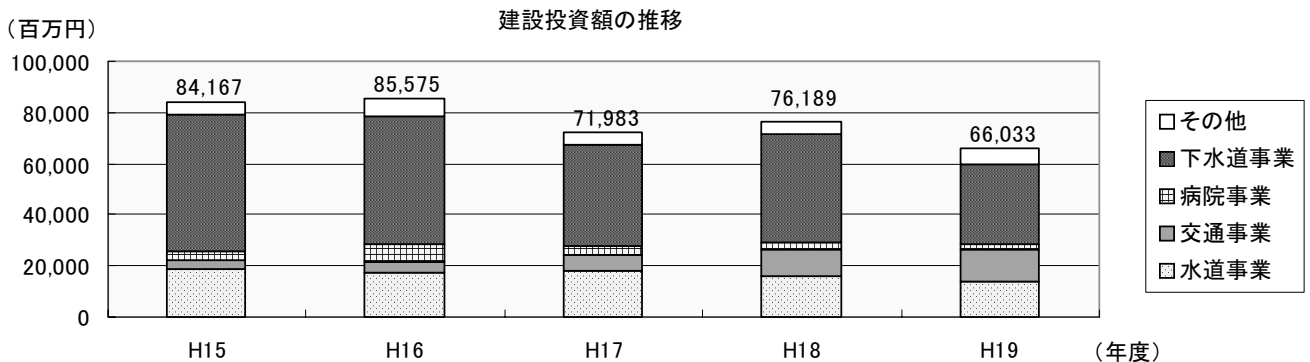

イ 財 源

平成19年度の建設投資額に係る財源内訳をみると、企業債（前年度繰越分を含む。）が310億46百万円で最も多く全体の47.0%を占め、以下、国・県補助金が148億47百万円で22.5%、他会計からの繰入金が40億37百万円で6.1%、その他損益勘定留保資金等の財源が161億4百万円で24.4%となっている。

また、企業債の資金内訳をみると、公営企業金融公庫資金が160億51百万円で最も多く全体の51.7%を占め、以下、政府資金が130億66百万円で42.1%、その他資金（市中銀行等）が19億28百万円で6.2%となっている。

第5表 建設投資の財源内訳

（単位：百万円、%）

区分 事業名	建設 投資額	財 源 内 訳							財 源 の 構 成 比			
		企 業 債				国・県 補助金	他会計 繰入金	その他	企業債	国・県 補助金	他会計 繰入金	その他
		政府資金	公庫資金	その他	計							
上水道	13,287	3,143	2,970	0	6,113	825	282	6,067	46.0	6.2	2.1	45.7
簡易水道	374	84	48	0	131	168	4	70	35.1	45.0	1.0	18.8
工業用水道	0	0	0	0	0	0	0	0	0.0	0.0	0.0	0.0
交通	12,504	121	5,491	0	5,612	1,898	2,493	2,501	44.9	15.2	19.9	20.0
電気	0	0	0	0	0	0	0	0	0.0	0.0	0.0	0.0
ガス	4,403	0	0	0	0	0	0	4,403	0.0	0.0	0.0	100.0
病院	2,059	484	291	589	1,364	1	252	441	66.3	0.0	12.3	21.4
市場	231	104	68	0	171	49	6	5	74.2	21.1	2.6	2.1
観光施設	916	0	0	909	909	3	0	4	99.2	0.3	0.0	0.5
宅地造成	574	30	0	347	377	30	28	139	65.6	5.2	4.9	24.3
下水道	31,656	9,101	7,185	83	16,368	11,873	963	2,453	51.7	37.5	3.0	7.7
駐車場整備	6	0	0	0	0	0	4	2	0.0	0.0	65.2	34.8
介護サービス	7	0	0	0	0	0	4	4	0.0	0.0	50.0	50.0
その他	16	0	0	0	0	0	1	15	0.0	0.0	5.6	94.4
計	66,033	13,066	16,051	1,928	31,046	14,847	4,037	16,104	47.0	22.5	6.1	24.4

(5) 企業債

ア 企業債発行額

地方公営企業の主な建設投資財源となっている企業債の平成19年度中の発行額は797億40百万円で前年度に比べ220億55百万円(38.2%)増加している。平成19年度は公的資金補償金免除繰上償還に係る借換債発行などの影響もあり、全体で企業債発行額が増加している。

これを事業別にみると、下水道事業が434億76百万円で最も多く、全体の54.5%を占め、以下、交通事業が220億62百万円で27.7%、水道事業が94億99百万円で11.9%、病院事業が32億12百万円で4.0%等の順となっており、この4事業で全体の98.1%を占めている。

また、前年度に比べ企業債発行額が増加した主な事業は、下水道事業が110億34百万円(34.0%)増、交通事業が97億24百万円(78.8%)増となっており、減少した主な事業は、ガス事業が6億10百万円(皆)減、市場事業が2億79百万円(62.0%)減となっている。

第6表 地方公営企業の企業債発行額の推移

(単位：百万円、%)

区分 年度 事業名	企業債発行額						対前年度比較					伸長指数 15年=100			
	15	16	17	18	19	bの 構成比	16	17	18	19	16	17	18	19	
				a	b					b-a					
上水道	10,046	8,075	10,058	9,364	9,337	11.7	△19.6	24.6	△6.9	△27	△0.3	80.4	100.1	93.2	92.9
簡易水道	843	1,428	505	154	162	0.2	69.4	△64.6	△69.4	8	5.1	169.4	59.9	18.3	19.2
工業用水道	0	0	0	0	0	0.0	—	—	—	0	—	—	—	—	—
交通	6,723	6,250	9,756	12,338	22,062	27.7	△7.0	56.1	26.5	9,724	78.8	93.0	145.1	183.5	328.2
電気	291	0	0	0	0	0.0	皆減	—	—	0	—	皆減	皆減	皆減	皆減
ガス	3,017	1,987	409	610	0	0.0	△34.1	△79.4	49.1	△610	皆減	65.9	13.6	20.2	皆減
病院	2,108	5,372	2,311	1,941	3,212	4.0	154.8	△57.0	△16.0	1,271	65.5	254.8	109.6	92.1	152.4
市場	843	1,171	460	450	171	0.2	38.9	△60.7	△2.1	△279	△62.0	138.9	54.6	53.4	20.3
と畜場	0	—	—	—	—	—	—	—	—	—	—	—	—	—	—
観光施設	0	0	0	218	943	1.2	—	—	皆増	724	331.9	—	—	皆増	皆増
宅地造成	0	32	0	168	377	0.5	皆増	皆減	皆増	209	124.8	皆増	—	皆増	皆増
下水道	28,060	29,658	29,157	32,442	43,476	54.5	5.7	△1.7	11.3	11,034	34.0	105.7	103.9	115.6	154.9
駐車場整備	0	0	0	0	0	0.0	—	—	—	0	—	—	—	—	—
介護サービス	0	0	0	0	0	0.0	—	—	—	0	—	—	—	—	—
その他	—	—	—	0	0	0.0	—	—	—	0	—	—	—	—	—
計	51,931	53,973	52,656	57,686	79,740	100.0	3.9	△2.4	9.6	22,055	38.2	103.9	101.4	111.1	153.6

(注) 企業債発行額は、資本的収入のうち企業債の額で収入済みの額である。

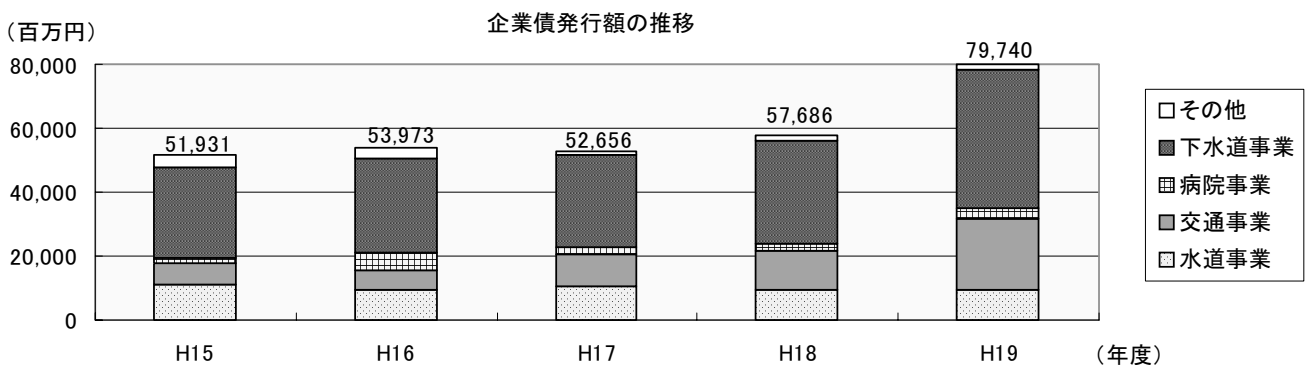

イ 企業債現在高

平成19年度における企業債現在高は1兆1,992億12百万円で、前年度に比べ464億79百万円(3.7%)減少している。

これを事業別にみると、下水道事業が6,828億6百万円で最も多く全体の56.9%を占め、以下、水道事業が2,163億26百万円で18.0%、交通事業が1,254億91百万円で10.5%、ガス事業が766億27百万円で6.4%、病院事業が763億83百万円で6.4%等の順になっており、この5事業で全体の98.2%を占めている。

また、企業債現在高を借入先別にみると、政府資金が7,217億56百万円で全体の60.2%を占め、公庫資金が4,030億6百万円で33.6%、その他が744億51百万円で6.2%となっている。

第7表 企業債事業別現在高及び借入先別現在高の推移

(単位：百万円、%)

事業名	15		16		17		18		19		対前年度比較	
	金額	構成比	金額	構成比	金額	構成比	金額 ^a	構成比	金額 ^b	構成比	b-a ^c	(c/a) ×100
上水道	232,095	17.8	225,854	17.8	222,276	17.5	217,678	17.6	205,573	17.1	△12,105	△5.6
簡易水道	13,207	1.0	14,227	1.0	13,105	1.1	12,177	1.0	10,753	0.9	△1,424	△11.7
工業用水道	0	0.0	0	0.0	0	0.0	0	0.0	0	0.0	0	—
交通	125,763	9.6	124,455	9.6	123,378	9.7	124,172	9.7	125,491	10.5	1,319	1.1
電気	1,200	0.1	1,057	0.1	909	0.1	755	0.1	573	0.0	△182	△24.1
ガス	102,406	8.0	95,568	7.8	89,453	7.4	83,416	7.1	76,627	6.4	△6,788	△8.1
病院	90,540	7.2	90,057	6.9	86,522	7.0	82,432	6.8	76,383	6.4	△6,049	△7.3
市場	14,605	1.1	14,826	1.1	14,316	1.2	14,136	1.1	13,426	1.1	△710	△5.0
と畜場	0	0.0	—	—	—	—	—	—	—	—	—	—
観光施設	61	0.0	52	0.0	43	0.0	253	0.0	1,187	0.1	934	369.1
宅地造成	21,162	1.8	18,309	1.6	16,148	1.4	14,396	1.3	866	0.1	△13,529	△94.0
下水道	695,926	52.7	695,256	53.3	692,598	54.0	690,259	54.7	682,806	56.9	△7,453	△1.1
駐車場整備	3,595	0.3	3,241	0.3	2,898	0.3	2,518	0.2	2,155	0.2	△363	△14.4
介護サービス	4,419	0.4	4,181	0.3	3,824	0.3	3,500	0.3	3,371	0.3	△129	△3.7
その他	—	—	—	—	—	—	0	0.0	0	0.0	0	—
計	1,304,979	100.0	1,287,083	100.0	1,265,470	100.0	1,245,691	100.0	1,199,212	100.0	△46,479	△3.7
借入先別												
政府	834,894	64.0	821,269	64.0	802,836	63.8	781,781	63.4	721,756	60.2	△60,026	△7.7
公庫	443,307	33.7	440,125	34.0	429,622	34.2	418,038	33.9	403,006	33.6	△15,032	△3.6
その他	26,778	2.3	25,689	2.1	33,012	2.0	45,872	2.6	74,451	6.2	28,578	62.3
計	1,304,979	100.0	1,287,083	100.0	1,265,470	100.0	1,245,691	100.0	1,199,212	100.0	△46,479	△3.7

(百万円)

企業債現在高の推移

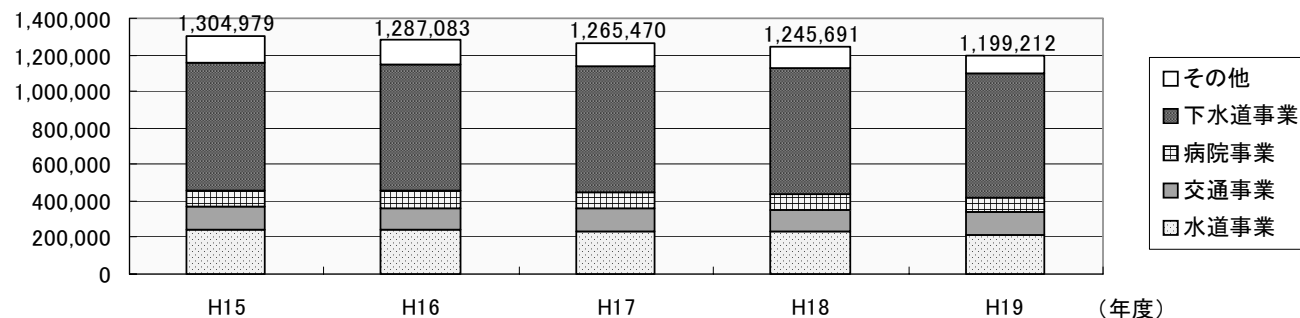

(6) 他会計繰入金

平成19年度における他会計からの市町村公営企業に対する繰入金は674億6百万円で、前年度に比べ16億23百万円(2.4%)減少している。

この内訳をみると、収益的収入への繰入金が431億49百万円で繰入率(収益的収入に占める割合)は14.4%、資本的収入への繰入金が242億57百万円で繰入率(資本的収入に占める割合)は19.7%となっている。

これを事業別にみると、下水道事業が333億49百万円で最も多く全体の49.5%を占め、以下、病院事業が147億80百万円で21.9%、交通事業が101億98百万円で15.1%等の順となっており、この3事業で全体の86.5%を占めている。

また、前年度に比べ繰入額が増加した主な事業は、宅地造成事業が28億45百万円(284.8%)増、交通事業が17億91百万円(21.3%)増、減少した主な事業は、下水道事業が33億78百万円(9.2%)減、病院事業が24億85百万円(14.4%)減となっている。

第8表 地方公営企業への他会計繰入金の状況

(単位：百万円、%)

年度 事業名	18			19				対前年度比較		繰入率			
	収益的収入 への繰入金 a	資本的収入 への繰入金 b	計 c	収益的収入 への繰入金 d	資本的収入 への繰入金 e	計 f	fの 構成比 f/c	f-c g	(g/c) ×100	18		19	
										a/ 収益的収入	b/ 資本的収入	d/ 収益的収入	e/ 資本的収入
上水道	1,995	1,296	3,291	1,627	1,115	2,742	4.1	△550	△16.7	3.2	9.5	2.6	8.6
簡易水道	365	320	685	394	329	723	1.1	38	5.6	30.7	50.9	33.2	40.8
工業用水道	0	0	0	0	0	0	0.0	0	—	0.0	0.0	0.0	0.0
交通	4,239	4,168	8,407	4,883	5,315	10,198	15.1	1,791	21.3	16.9	22.6	19.7	18.1
電気	0	0	0	0	0	0	0.0	0	—	0.0	0.0	0.0	0.0
ガス	64	0	64	70	0	70	0.1	5	8.4	0.2	0.0	0.2	0.0
病院	12,003	5,262	17,265	10,273	4,507	14,780	21.9	△2,485	△14.4	14.7	63.9	12.8	57.5
市場	640	501	1,141	614	514	1,128	1.7	△13	△1.2	19.2	39.9	19.9	69.6
観光施設	76	0	76	61	0	61	0.1	△15	△19.9	14.9	0.0	18.5	0.0
宅地造成	5	994	999	0	3,843	3,843	5.7	2,845	284.8	0.2	84.9	0.0	90.4
下水道	26,162	10,565	36,727	24,807	8,542	33,349	49.5	△3,378	△9.2	46.0	17.3	43.8	12.9
駐車場整備	281	23	304	289	29	318	0.5	14	4.6	45.3	100.0	49.4	100.0
介護サービス	18	13	31	65	62	127	0.2	96	307.1	1.3	100.0	4.3	100.0
その他	38	1	38	66	1	67	0.1	29	74.5	46	50	59.8	100.0
計	45,887	23,142	69,030	43,149	24,257	67,406	100.0	△1,623	△2.4	17.0	21.8	14.4	19.7

2 法適用企業の経営状況

(1) 損益収支

平成19年度の法適用企業81事業（74会計）の経常収益は2,342億81百万円で、前年度に比べ9億76百万円（0.4%）増加している。また、経常費用は2,379億77百万円で、前年度に比べ7億6百万円（0.3%）減少している。この結果、経常収支は36億95百万円の損失を計上し、経常収支比率は98.4%と前年度に比べ0.7ポイント上昇している。

経常収支において、利益を計上した会計数及び金額は40会計で51億95百万円、損失を計上した会計数及び金額は34会計で88億91百万円となっている。

経常損失を計上した会計を事業別にみると、病院事業が19会計中17会計で65億20百万円と最も多く、以下、ガス事業が2会計全てで8億79百万円、交通事業が2会計全てで68億8百万円、下水道事業が9会計中6会計で5億27百万円、水道事業が34会計中6会計で2億57百万円などとなっている。

なお、臨時的収支である特別利益と特別損失を含む純損益についてみると、全体で38億32百万円の損失を計上したが、前年度に比べ損失は3百万円（0.1%）減少している。

(2) 累積欠損金

平成19年度における累積欠損金は2,093億3百万円で、前年度に比べ50億18百万円（2.5%）増加している。累積欠損金を有する会計数は全体の45.9%に当たる34会計で、前年度に比べ1会計（3.0%）増加している。

累積欠損金を有する会計を事業別にみると、交通事業が2会計全てで1,147億63百万円と最も多く、以下、病院事業が19会計中18会計で598億円、ガス事業が2会計全てで252億12百万円、水道事業が34会計中5会計で55億5百万円、下水道事業が9会計中6会計で39億20百万円などとなっている。

(3) 不良債務

平成19年度において、不良債務（資金不足額）を有する会計数は、交通事業が2会計、病院事業が3会計、下水道事業が3会計、その他事業が1会計の合わせて9会計で、全体の12.2%となっている。

不良債務総額は118億96百万円で、前年度に比べ13億75百万円（13.1%）増加している。これを事業別にみると、交通事業が60億48百万円で最も多く、以下、病院事業が49億18百万円、下水道事業が8億95百万円などとなっている。

なお、営業収益に対する不良債務比率は5.6%で、前年度に比べ0.6ポイント上昇している。

第9表 法適用企業の決算状況の推移

(単位：百万円、%)

項目	年度	15	16	17	18	19	対前年度比較	
							b - a	(c/a)
							c	×100
総 収 益	A	229,125	230,693	231,820	236,060	235,074	△985	△0.4
経 常 収 益	B	228,544	228,788	230,612	233,306	234,281	976	0.4
営 業 収 益	C	209,295	208,812	210,872	213,521	213,726	204	0.1
うち料金収入		191,664	190,744	191,942	192,180	192,276	96	0.0
うち受託工事収益	D	1,768	1,604	1,482	1,731	1,496	△234	△13.5
特 別 利 益		581	1,905	1,208	2,754	793	△1,961	△71.2
総 費 用	E	240,014	239,151	237,024	239,895	238,906	△989	△0.4
経 常 費 用	F	239,300	237,775	235,669	238,683	237,977	△706	△0.3
営 業 費 用		201,736	201,419	200,831	205,345	207,238	1,894	0.9
うち職員給与費		65,213	64,612	63,105	63,510	62,120	△1,390	△2.2
支 払 利 息		32,357	31,121	29,440	28,763	26,832	△1,932	△6.7
特 別 損 失		714	1,376	1,355	1,212	929	△283	△23.3
経 常 損 益		△10,755	△8,988	△5,054	△5,377	△3,695	1,682	△31.3
経 常 利 益		3,142	4,091	5,363	5,293	5,195	△98	△1.8
経 常 損 失	G	13,897	13,079	10,417	10,670	8,891	△1,779	△16.7
純 損 益		△10,889	△8,458	△5,202	△3,835	△3,832	3	△0.1
純 利 益		3,095	3,936	5,484	5,675	4,830	△845	△14.9
純 損 失		13,984	12,394	10,686	9,510	8,662	△848	△8.9
累 積 欠 損 金	H	184,711	195,535	197,568	204,285	209,303	5,018	2.5
不 良 債 務	I	10,565	11,497	11,367	10,521	11,896	1,375	13.1
経 常 収 支 比 率 B/F		95.5	96.2	97.9	97.7	98.4	0.7	—
総 収 支 比 率 A/E		95.5	96.5	97.8	98.4	98.4	0.0	—
営業収益 に対する 割 合	経 常 損 失 比 率 G/(C-D)	6.7	6.3	5.0	5.0	4.2	△0.8	—
	累 積 欠 損 金 比 率 H/(C-D)	86.4	94.4	94.4	96.5	98.6	2.1	—
	不 良 債 務 比 率 I/(C-D)	5.1	5.5	5.4	5.0	5.6	0.6	—
総 会 計 数	J	100	102	71	74	74	0	0.0
経 常 損 失 を 生 じ た 会 計 数	K	47	41	33	34	34	0	0.0
累 積 欠 損 金 を 有 す る 会 計 数	L	46	46	34	33	34	1	3.0
不 良 債 務 を 有 す る 会 計 数	M	10	10	9	10	9	△1	△10.0
総 会 計 数 に 対 す る 割 合	経 常 損 失 を 生 じ た 会 計 数 K/J	47.0	40.2	46.5	45.9	45.9	0.0	—
	累 積 欠 損 金 を 有 す る 会 計 数 L/J	46.0	45.1	47.9	44.6	45.9	1.3	—
	不 良 債 務 を 有 す る 会 計 数 M/J	10.0	9.8	12.7	13.5	12.2	△1.3	—

(注) 不良債務＝流動負債－(流動資産－翌年度へ繰り越される支出の財源充当額)

調査表の数値(千円単位)を端数処理しているため、縦の差し引きは必ずしも一致しない場合がある。

第10表 法適用企業の事業別損益収支決算状況

(単位：百万円、%)

項目	事業名											
	全事業	水道	工業用水道	交通	ガス	病院	下水道	介護サービス	その他			
総収益	A	235,074	62,149	11	24,535	36,673	80,297	30,313	985	111		
経常収益	B	234,281	62,075	11	24,533	36,578	79,687	30,302	985	111		
営業収益	C	213,726	58,817	11	19,630	35,562	71,881	26,843	936	44		
うち料金収入		192,276	56,351	11	18,222	31,692	66,097	18,937	922	44		
うち受託工事収益	D	1,496	300	0	0	1,187	0	9	0	0		
うち他会計繰入金	E	11,477	355	0	0	0	3,336	7,785	0	0		
営業外収益		20,556	3,257	0	4,903	1,016	7,805	3,459	49	66		
うち他会計繰入金	F	15,731	1,272	0	4,832	70	6,475	2,973	43	66		
特別利益		793	74	0	2	95	610	11	0	0		
うち他会計繰入金	G	462	0	0	0	0	462	0	0	0		
総費用	H	238,906	58,975	10	25,221	37,500	86,056	30,026	1,006	111		
経常費用	I	237,977	58,637	10	25,221	37,457	85,596	29,941	1,004	111		
営業費用		207,238	51,263	10	20,384	33,742	81,452	19,316	962	108		
うち職員給与費		62,120	8,199	0	9,714	3,867	37,768	2,015	544	13		
支払利息		26,832	7,153	0	4,793	2,128	2,151	10,571	37	0		
特別損失		929	338	0	0	43	460	85	3	0		
経常損益		△3,695	3,437	1	△688	△879	△5,910	362	△18	0		
経常利益		5,195	3,694	1	0	0	611	888	2	0		
経常損失	J	8,891	257	0	688	879	6,520	527	20	0		
純損益		△3,832	3,174	1	△686	△827	△5,759	287	△21	0		
純利益		4,830	3,510	1	0	0	504	814	1	0		
純損失		8,662	336	0	686	827	6,263	527	22	0		
累積欠損金	K	209,303	5,505	0	114,763	25,212	59,800	3,920	103	0		
不良債務	L	11,896	0	0	6,048	0	4,918	895	0	35		
経常収支比率	B/I	98.4	105.9	106.6	97.3	97.7	93.1	101.2	98.2	100.1		
総収支比率	A/H	98.4	105.4	106.6	97.3	97.8	93.3	101.0	97.9	100.0		
営業収益に対する割合	経常損失比率 J/(C-D)	4.2	0.4	0.0	3.5	2.6	9.1	2.0	2.2	0.0		
	累積欠損金比率 K/(C-D)	98.6	9.4	0.0	584.6	73.3	83.2	14.6	11.0	0.0		
	不良債務比率 L/(C-D)	5.6	0.0	0.0	30.8	0.0	6.8	3.3	0.0	78.7		
総会計数	M	74	34	1	2	2	19	9	6	1		
経常損失を生じた会計数	N	34	6	0	2	2	17	6	1	0		
累積欠損金を有する会計数	O	34	5	0	2	2	18	6	1	0		
不良債務を有する会計数	P	9	0	0	2	0	3	3	0	1		
総会計数に対する割合	経常損失を生じた会計数 N/M	45.9	17.6	0.0	100.0	100.0	89.5	66.7	16.7	0.0		
	累積欠損金を有する会計数 O/M	45.9	14.7	0.0	100.0	100.0	94.7	66.7	16.7	0.0		
	不良債務を有する会計数 P/M	12.2	0.0	0.0	100.0	0.0	15.8	33.3	0.0	100.0		
他会計繰入金の状況	他会計繰入金の額 E+F+G	27,670	1,627	0	4,832	70	10,273	10,759	43	66		
	総収益に対する割合 (E+F+G)/A	11.8	2.6	0.0	19.7	0.2	12.8	35.5	4.4	59.8		

(注) 不良債務＝流動負債－(流動資産－翌年度へ繰り越される支出の財源充当額)

調査表の数値(千円単位)を端数処理しているため、縦の差し引きは必ずしも一致しない場合がある。

(4) 資本収支

平成19年度における建設改良費等の資本的支出は1,250億59百万円で、前年度に比べ166億87百万円(15.4%)増加している。

その内訳をみると、建設改良費が440億42百万円で、前年度に比べ78億21百万円(15.1%)の減少、企業債償還金が796億42百万円で、公的資金補償金免除繰上償還の実施などの影響により前年度に比べ241億94百万円(43.6%)の増加、その他が13億76百万円で、前年度に比べ3億13百万円(29.4%)の増加となっている。

また、資本的収入については742億5百万円で、前年度に比べ69億61百万円(10.4%)増加している。

資本的収入の財源内訳をみると、企業債が518億80百万円で、公的資金補償金免除繰上償還に係る借換債発行などの影響により前年度に比べ123億81百万円(31.3%)の増加、他会計繰入金が135億66百万円で、前年度に比べ3億75百万円(2.7%)の減少、その他が87億59百万円で、前年度に比べ50億45百万円(36.5%)の減少となっている。

(5) 財政状態

地方公営企業の資産総額は1兆6,731億52百万円で、前年度に比べ406億36百万円(2.4%)減少している。

一方、資産に運用された資本的収入源泉をみると、負債が1,096億91百万円、資本が1兆5,634億61百万円となっており、前年度に比べ負債が21億76百万円(2.0%)増加し、資本が428億12百万円(2.7%)減少している。

この結果、自己資本構成比率($\frac{\text{自己資本金} + \text{剰余金}}{\text{負債} \cdot \text{資本合計}} \times 100$)は49.4%で、前年度に比べ1.5ポイント上昇している。

また、借入資本に対する依存度($\frac{\text{負債} + \text{借入資本金}}{\text{負債} \cdot \text{資本合計}} \times 100$)は50.6%で、前年度に比べ1.5ポイント低下している。

流動比率($\frac{\text{流動資産}}{\text{流動負債}} \times 100$)は254.9%で、前年度に比べ1.2ポイント上昇しており、主たる要因は、貯蔵品等の増加と未払金等が減少したことなどによる。

流動比率のうち、現金預金分のみの比率を算出した現金比率($\frac{\text{現金預金}}{\text{流動負債}} \times 100$)については現金預金が減少したことなどにより、前年度に比べ7.1ポイント低下の179.8%となっている。

固定比率($\frac{\text{固定資産}}{\text{自己資本金} + \text{剰余金}} \times 100$)は189.6%で、前年度に比べ4.7ポイント低下しており、主たる要因は固定資産の減少と資本剰余金が増加したことなどによる。

第11表 法適用企業の資本的収支の状況

[年度別]

(単位:百万円、%)

項目	年度	15	16	17	18 a	19 b	対前年度比較	
							b - a c	(c/a) ×100
資本的収入		51,598	54,961	60,528	67,243	74,205	6,961	10.4
うち企業債		30,508	32,808	36,326	39,499	51,880	12,381	31.3
うち他会計繰入金		10,756	11,798	12,329	13,941	13,566	△375	△2.7
資本的支出		92,869	104,788	102,381	108,372	125,059	16,687	15.4
うち建設改良費		43,618	49,807	49,326	51,862	44,042	△7,821	△15.1
うち企業債償還金		45,914	52,011	52,497	55,447	79,642	24,194	43.6
収支差引額(差額)		5	235	1	701	7	△693	△98.9
収支差引額(不足額)		41,276	50,061	41,854	41,830	50,862	9,032	21.6
補てん財源		37,866	46,592	39,204	41,638	46,675	5,037	12.1
財源不足額		3,409	3,469	2,650	192	4,187	3,995	2,080.8

[事業別]

(単位:百万円)

項目	年度	bの事業別内訳							
		水道	工業用道	交通	ガス	病院	下水道	介護サービス	その他
資本的収入		12,958	0	29,379	127	7,838	23,903	0	1
うち企業債		9,337	0	22,062	0	3,212	17,269	0	0
うち他会計繰入金		1,115	0	5,315	0	4,507	2,628	0	1
資本的支出		36,037	0	33,837	11,196	9,159	34,762	53	16
うち建設改良費		13,287	0	12,504	4,403	2,059	11,769	4	16
うち企業債償還金		22,237	0	20,731	6,788	7,029	22,807	49	0
収支差引額(差額)		0	0	0	0	7	0	0	0
収支差引額(不足額)		23,079	0	4,458	11,068	1,329	10,859	53	15
補てん財源		23,079	0	271	11,068	1,329	10,859	53	15
財源不足額		0	0	4,187	0	0	0	0	0

第12表 財政状況の推移

(単位：百万円、%)

年度 項目	15	16	17	18 a	19 b	bの 構成比	対前年度比較	
							b - a c	(c/a) ×100
1 固定資産	1,498,057	1,524,620	1,536,696	1,596,456	1,568,208	93.7	△28,248	△1.8
(1) 有形固定資産	1,472,163	1,498,353	1,509,774	1,565,673	1,541,878	92.2	△23,795	△1.5
(2) 無形固定資産	19,996	20,521	20,187	24,167	19,711	1.2	△4,456	△18.4
(3) 投資	5,898	5,746	6,735	6,616	6,619	0.4	3	0.0
2 流動資産	106,766	102,001	101,320	112,791	101,622	6.1	△11,169	△9.9
(1) 現金預金	79,113	74,178	74,640	83,099	71,686	4.3	△11,413	△13.7
(2) 未収金	25,017	25,498	24,115	25,551	24,074	1.4	△1,477	△5.8
(3) 貯蔵品	1,378	1,252	1,120	1,197	1,290	0.1	93	7.8
(4) その他	1,258	1,073	1,445	2,944	4,572	0.3	1,628	55.3
3 繰延勘定	10,498	9,638	6,555	4,540	3,322	0.2	△1,219	△26.8
資産合計	1,615,321	1,636,260	1,644,571	1,713,788	1,673,152	100.0	△40,636	△2.4
4 固定負債	44,588	47,223	54,257	63,046	69,816	63.6	6,771	10.7
(1) 企業債	20,948	21,603	25,295	30,329	35,112	32.0	4,784	15.8
(2) 再建債等	9,274	12,811	16,035	18,765	20,610	18.8	1,844	9.8
(3) 他会計借入金	4,037	3,974	3,921	4,558	4,549	4.1	△9	△0.2
(4) 引当金	9,764	8,746	8,914	9,300	9,467	8.6	167	1.8
(5) その他	565	89	92	94	78	0.1	△15	△16.1
5 流動負債	38,587	40,820	38,113	44,469	39,874	36.4	△4,595	△10.3
(1) 一時借入金	10,799	14,027	12,225	8,713	11,368	10.4	2,655	30.5
(2) 未払金等	24,636	23,631	22,510	32,416	25,227	23.0	△7,189	△22.2
(3) その他	3,152	3,162	3,378	3,340	3,280	3.0	△60	△1.8
負債合計	83,175	88,043	92,370	107,515	109,691	100.0	2,176	2.0
6 資本金	1,039,792	1,038,473	1,039,067	1,053,951	1,018,794	65.2	△35,157	△3.3
(1) 自己資本金	222,373	235,039	256,946	269,300	282,338	18.1	13,038	4.8
(2) 借入資本金	817,419	803,435	782,121	784,651	736,456	47.1	△48,195	△6.1
7 剰余金	492,354	509,744	513,134	552,322	544,667	34.8	△7,655	△1.4
(1) 資本剰余金	660,759	688,626	695,863	740,467	737,228	47.2	△3,238	△0.4
(2) 利益剰余金	△168,405	△178,883	△182,729	△188,145	△192,561	△12.3	△4,416	2.3
資本合計	1,532,146	1,548,217	1,552,201	1,606,273	1,563,461	100.0	△42,812	△2.7
負債・資本合計	1,615,321	1,636,260	1,644,571	1,713,788	1,673,152	—	△40,636	△2.4

(注) 調査表の数値(千円単位)を端数処理しているため、縦の差し引きは必ずしも一致しない場合がある。

3 法非適用企業の経営状況

(1) 収益的収支

地方公営企業法を適用せず、官公庁会計方式で会計処理を行っている法非適用企業109事業の平成19年度における総収益は644億67百万円で、前年度に比べ303億54百万円(89.0%)増加している。また、総費用は255億48百万円で、前年度に比べ59百万円(0.2%)増加している。

この結果、収支差引は389億20百万円の黒字となっており、前年度に比べ302億95百万円(351.3%)増加している。

(2) 資本的収支

資本的収入は492億16百万円で、前年度に比べ104億97百万円(27.1%)増加している。また、資本的支出は889億5百万円で、前年度に比べ403億15百万円(83.0%)増加している。

この結果、収支差引は396億89百万円の赤字となっており、前年度に比べ298億18百万円(302.1%)赤字が増加している。

なお、資本的収入のうち、地方債が278億60百万円で、公的資金補償金免除繰上償還に係る借換債発行などの影響により前年度に比べ96億73百万円(53.2%)の増加、資本的支出のうち、建設改良費が219億92百万円で、前年度に比べ23億34百万円(9.6%)の減少、企業債償還金が456億25百万円で、公的資金補償金免除繰上償還の実施などの影響により前年度に比べ229億45百万円(101.2%)の増加となっている。

(3) 実質収支

収益的収支と資本的収支を合算し、これに繰上充用、繰越財源等を調整した実質収支は、10億8百万円の黒字となっており、前年度に比べ2億72百万円(21.2%)減少している。

実質収支で黒字となった会計は107会計で13億22百万円、赤字となった会計は2会計で3億13百万円となっている。

第13表 法非適用企業の決算状況の推移

項目		年度	15	16	17	18	19	対前年度比較			
								a	b	b - a	(c/a)
										c	×100
収 益 的 収 支	総 収 益 A	32,870	32,790	31,633	34,113	64,467	30,354	89.0			
	営 業 収 益 B	19,851	20,513	20,296	18,857	49,703	30,846	163.6			
	うち料金収入	15,448	16,431	15,977	15,299	45,637	30,338	198.3			
	うち受託工事収益 C	6	43	89	352	156	△196	△55.6			
	うち他会計繰入金	2,415	2,561	2,716	1,684	2,511	827	49.1			
	営 業 外 収 益	13,019	12,278	11,337	15,256	14,764	△492	△3.2			
	うち他会計繰入金	11,350	10,656	9,598	13,907	12,969	△938	△6.7			
	総 費 用 D	29,480	28,735	27,970	25,489	25,548	59	0.2			
	営 業 費 用	15,241	14,741	14,277	13,343	13,374	30	0.2			
	うち職員給与費	3,178	2,962	2,622	2,414	2,408	△5	△0.2			
	地 方 債 利 息	13,975	13,505	13,160	11,867	11,875	8	0.1			
	収 支 差 引 (A-D) E	3,389	4,056	3,663	8,624	38,920	30,295	351.3			
資 本 的 収 支	資 本 的 収 入 F	56,662	53,641	42,240	38,719	49,216	10,497	27.1			
	地 方 債	21,423	21,165	16,329	18,187	27,860	9,673	53.2			
	他 会 計 繰 入 金	17,675	16,653	15,503	9,202	10,691	1,490	16.2			
	資 本 的 支 出 G	61,612	58,710	46,025	48,590	88,905	40,315	83.0			
	建 設 改 良 費	40,547	35,768	22,656	24,326	21,992	△2,334	△9.6			
	地 方 債 償 還 金 H	20,750	22,419	22,941	22,680	45,625	22,945	101.2			
	収 支 差 引 (F-G) I	△4,951	△5,069	△3,785	△9,871	△39,689	△29,818	302.1			
収 支 再 差 引 (E+I)	△1,561	△1,012	△122	△1,246	△769	477	△38.3				
実質 収支	黒 字	1,312	1,793	2,392	1,703	1,322	△381	△22.4			
	赤 字 J	468	581	436	423	313	△110	△26.0			
収 益 的 収 支 比 率 A/(D+H)		65.4	64.1	62.1	70.8	90.6	19.8	—			
赤 字 比 率 J/(B-C)		2.4	2.8	2.2	2.3	0.6	△1.7	—			

※ 農業・漁業集落排水事業及び個別排水処理事業等を含む。

(注) 調査表の数値(千円単位)を端数処理しているため、縦の差し引きは必ずしも一致しない場合がある。

(単位：百万円、%)

b の 事 業 別 内 訳								
交 通	電 気	簡易水道	市 場	観光施設	宅地造成	※ 下水道	駐車場整備	介護サービス
191	361	1,188	3,093	330	31,935	26,274	585	512
94	361	766	2,071	265	31,873	13,489	293	490
94	361	758	1,900	258	30,680	10,854	242	489
0	0	0	153	0	0	3	0	0
0	0	0	0	0	0	2,511	0	0
97	0	422	1,021	65	62	12,784	292	22
51	0	394	614	61	0	11,538	289	22
178	57	817	2,658	300	658	20,190	198	491
170	36	528	2,164	286	303	9,329	110	448
121	5	124	437	88	9	1,338	5	280
3	21	273	400	9	258	10,780	88	43
13	304	371	435	29	31,277	6,083	387	21
0	0	807	738	1,070	4,250	42,261	29	62
0	0	162	171	943	377	26,208	0	0
0	0	329	514	0	3,843	5,914	29	62
13	304	1,165	1,129	1,058	35,424	49,360	369	83
0	0	374	231	916	574	19,887	6	4
13	182	791	894	9	13,906	29,388	363	80
△13	△304	△358	△391	11	△31,174	△7,099	△340	△21
0	0	13	44	41	102	△1,016	47	△0
0	0	56	10	27	532	661	1	34
0	0	0	311	0	0	2	0	0
100.0	151.1	73.9	87.1	106.7	219.3	53.0	104.3	89.8
0.0	0.0	0.0	16.2	0.0	0.0	0.0	0.0	0.0

II 事業別状況

1 水道事業（上水道事業及び簡易水道事業）

(1) 事業数と職員数

平成19年度における水道事業の事業数は48事業で、前年度に比べ2事業減少している。このうち、法適用事業は41事業で、前年度から増減はない。法非適用事業は7事業で、前年度に比べ2事業減少している。

第1表 事業数の推移

(単位：事業)

項目	年 度						b - a
	15	16	17	18 a	19 b		
上 水 道	52	52	34	34	34	0	
簡 易 水 道	26	26	18	16	14	△2	
法 適 用	6	6	7	7	7	0	
法 非 適 用	20	20	11	9	7	△2	
計	78	78	52	50	48	△2	
法 適 用	58	58	41	41	41	0	
法 非 適 用	20	20	11	9	7	△2	

水道事業を経営主体別にみると、市営16事業（上水道11事業、簡易水道5事業）、町村営30事業（上水道22事業、簡易水道8事業）、企業団営2事業（上水道1事業、簡易水道1事業）となっており、このうち上水道事業を規模別にみると、給水人口1.5万人未満の小規模事業及び1.5万人以上3万人未満の事業がそれぞれ9事業と最も多く全体の52.9%を占めている。

職員数は1,102人（上水道1,084人、簡易水道18人）で、前年度に比べ47人（4.1%）減少している。

第2表 経営主体別、規模別の状況

(単位：事業、人)

項目	上 水 道 (給 水 人 口)							簡易水道	計
	15万以上	10万 ～15万	5万 ～10万	3万 ～5万	1.5万 ～3万	1.5万未満	小 計		
市 営	1	1	6	3	0	0	11	5	16
町 村 営	0	0	0	4	9	9	22	8	30
企 業 団 営	1	0	0	0	0	0	1	1	2
計	2	1	6	7	9	9	34	14	48
職 員 数	590	71	229	81	66	47	1,084	18	1,102

(2) 施設の利用状況

ア 普及状況

水道事業の給水人口は231万2,953人（上水道227万6,879人、簡易水道3万6,074人）で、前年度に比べ5,518人減少しており、この内訳は、上水道の2,926人の減少と簡易水道の2,592人の減少である。この結果、行政区域内人口（235万599人）に対する普及率は98.4%で、前年度と変わらない。

第3表 普及状況の推移

(単位：人、%)

年 度		15	16	17	18	19	b - a
					a	b	
項 目							
宮城県の人口 A		2,370,867	2,361,679	2,361,273	2,356,757	2,350,599	△6,158
計画給水人口	上 水 道	2,604,198	2,601,534	2,610,863	2,607,928	2,595,977	△11,951
	簡 易 水 道	78,050	77,665	54,352	51,747	49,637	△2,110
	計 B	2,682,248	2,679,199	2,665,215	2,659,675	2,645,614	△14,061
現在給水人口	上 水 道	2,266,651	2,266,985	2,280,305	2,279,805	2,276,879	△2,926
	簡 易 水 道	56,312	55,941	41,552	38,666	36,074	△2,592
	計 C	2,332,963	2,322,926	2,321,857	2,318,471	2,312,953	△5,518
水道計画率	B / A	113.1	113.4	112.9	112.9	112.6	△ 0.3
水道普及率	C / A	98.0	98.4	98.3	98.4	98.4	0.0
	C / B	86.6	86.7	87.1	87.2	87.4	0.2

(注)「宮城県の人口」・・・行政区域内人口(外国人登録人口を含む。)

イ 稼働状況

水道事業の配水能力は、125万6,493m³/日（上水道123万5,842m³/日、簡易水道2万0,651m³/日）で、前年度に比べ2,157m³/日（0.2%）減少している。

一日最大配水量は91万9,177m³/日（上水道90万3,267m³/日、簡易水道1万5,910m³/日）で、前年度に比べ3,276m³/日（0.4%）減少しており、この内訳は、上水道の3,056m³/日（0.3%）の減少と、簡易水道の220m³/日（1.4%）の減少である。

また、最大稼働率は73.2%（上水道73.1%、簡易水道77.0%）で、前年度に比べ0.1ポイント低下している。

なお、一人一日最大配水量（一日最大配水量/現在給水人口）は397.4L（上水道396.7L、簡易水道441.0L）で、前年度に比べ0.5L（0.1%）減少している。

第4表 稼働状況の推移

年 度		15	16	17	18	19	対前年度比較	
							b - a	(c/a)
項 目							c	×100(%)
		a	b					
配水能力 (m ³ /日)	上水道	1,283,995	1,283,911	1,285,513	1,236,632	1,235,842	△790	△0.1
	簡易水道	33,553	33,606	24,051	22,018	20,651	△1,367	△6.2
	計	1,317,548	1,317,517	1,309,564	1,258,650	1,256,493	△2,157	△0.2
一日最大 配水量 (m ³ /日)	上水道	913,175	916,448	925,012	906,323	903,267	△3,056	△0.3
	簡易水道	26,573	23,851	17,285	16,130	15,910	△220	△1.4
	計	939,748	940,299	942,297	922,453	919,177	△3,276	△0.4
最大稼働率 (%)	上水道	71.1	71.4	72.0	73.3	73.1	△0.2	—
	簡易水道	79.2	71.0	71.9	73.3	77.0	3.7	—
	計	71.3	71.4	72.0	73.3	73.2	△0.1	—
一人一日 最大配水量 (L)	上水道	402.9	404.3	405.7	397.5	396.7	△0.8	△0.2
	簡易水道	471.9	426.4	416.0	417.2	441.0	23.8	5.7
	計	404.5	404.8	405.8	397.9	397.4	△0.5	△0.1

(注) 最大稼働率 = (一日最大配水量 ÷ 一日配水能力) × 100

ウ 水道の利用状況

年間総配水量は284,732千m³（上水道280,866千m³、簡易水道3,865千m³）で、前年度に比べ798千m³（0.3%）減少している。

また、年間総有収水量は250,738千m³（上水道247,759千m³、簡易水道2,979千m³）で、前年度に比べ325千m³（0.1%）減少している。

なお、有収率は88.1%で、前年度に比べ0.2ポイント上昇している。

第5表 水道の利用状況の推移

年 度		15	16	17	18	19	対前年度比較	
							b - a	(c/a)
項 目							c	×100(%)
		a	b					
年間 総配水量 (千m ³)	上水道	280,214	282,152	284,076	281,537	280,866	△671	△0.2
	簡易水道	5,510	5,633	4,223	3,993	3,865	△128	△3.2
	計	285,724	287,785	288,299	285,530	284,732	△798	△0.3
年間 総有収水量 (千m ³)	上水道	247,118	249,438	251,115	247,917	247,759	△158	△0.1
	簡易水道	4,487	4,535	3,361	3,146	2,979	△167	△5.3
	計	251,605	253,973	254,476	251,063	250,738	△325	△0.1
有収率 (%)	上水道	88.2	88.4	88.4	88.1	88.2	0.1	—
	簡易水道	81.4	80.5	79.6	78.8	77.1	△1.7	—
	計	88.1	88.3	88.3	87.9	88.1	0.2	—
施設利用率 (%)	上水道	59.8	60.2	60.5	62.4	62.3	△0.1	—
	簡易水道	44.9	45.9	48.1	49.7	51.3	1.6	—
	計	59.4	59.8	60.3	62.2	62.1	△0.1	—
一人一日 平均使用量 (L)	上水道	297.9	301.5	303.5	297.9	298.1	0.2	0.1
	簡易水道	217.7	222.1	164.6	207.4	226.2	18.8	9.1
	計	295.9	299.5	300.1	296.2	297.0	0.8	0.3

(注) 1 有収率 = (年間総有収水量 ÷ 年間総配水量) × 100

2 施設利用率 = (一日平均配水量 ÷ 一日配水能力) × 100

(3) 経営状況

ア 上水道事業（法適用簡易水道事業を含む。以下同じ。）

（ア）損益収支の状況

上水道事業の経常収益は620億75百万円、経常費用は586億37百万円となっており、この結果、経常収支比率は105.9%となり、前年度に比べ0.4ポイント上昇している。

経常利益が生じた事業は上水道34事業のうち28事業で、前年度に比べ1事業増加しており、その額は36億94百万円で、前年度に比べ83百万円（2.3%）増加している。

経常損失が生じた事業は6事業で、前年度に比べ1事業減少しており、その額は2億57百万円で、前年度に比べ69百万円（21.2%）減少している。

経常収益に特別利益を加えた総収益は621億49百万円、経常費用に特別損失を加えた総費用は589億75百万円となっており、この結果、総収支比率は105.4%となり、前年度に比べ0.2ポイント上昇している。経常収支に特別損益を加減した純損益をみると、31億74百万円の純利益が生じており、前年度に比べ77百万円（2.5%）増加している。

累積欠損金を有する事業は5事業で、前年度に比べ1事業増加しているものの、その額は55億5百万円で、前年度に比べ8億73百万円（13.7%）減少している。

（イ）資本収支の状況

上水道事業の資本的支出は360億37百万円で、前年度に比べ52億81百万円（17.2%）増加している。このうち、建設改良費は132億87百万円で、前年度に比べ25億71百万円（16.2%）減少しており、企業債償還金は222億37百万円で、前年度に比べ77億51百万円（53.5%）増加している。

資本的支出に占める建設改良費の割合は36.9%で、前年度に比べ14.7ポイント低下しており、建設改良のための企業債償還金の割合は52.5%で、前年度に比べ12.0ポイント上昇している。

資本的支出の財源は、外部資金が企業債等の129億91百万円で、内部資金（資本的収入が資本的支出に不足する分の補てん財源等）が損益勘定留保資金等の230億45百万円である。

なお、資本的支出における企業債償還金が前年度に比べて大幅に増加しているのは、公的資金補償金免除繰上償還制度の活用による影響が大きい。

第6表 上水道事業の損益収支状況の推移

(単位：百万円、%)

項目	年度	15	16	17	18	19	対前年度比較			
							a	b	b - a	(c/a)
									c	×100
総 収 益 A		61,942	63,101	62,805	62,531	62,149	△382	△0.6		
経 常 収 益 B		61,905	62,629	62,781	62,469	62,075	△394	△0.6		
営 業 収 益 C		58,240	59,120	59,338	59,006	58,817	△189	△0.3		
うち料金収入		55,717	56,476	56,854	56,339	56,351	12	0.0		
うち受託工事収益 D		449	581	320	448	300	△148	△33.0		
特 別 利 益		37	472	24	62	74	12	19.4		
総 費 用 E		60,385	60,293	59,123	59,434	58,975	△459	△0.8		
経 常 費 用 F		60,145	59,625	58,820	59,185	58,637	△548	△0.9		
営 業 費 用		50,933	50,951	50,503	51,392	51,263	△129	△0.3		
うち職員給与費		9,765	9,447	9,023	8,886	8,199	△687	△7.7		
支 払 利 息		9,115	8,597	8,053	7,571	7,153	△418	△5.5		
特 別 損 失		240	668	303	250	338	88	35.2		
経 常 損 益		1,760	3,004	3,961	3,284	3,437	153	4.7		
経 常 利 益		2,409	3,184	4,156	3,611	3,694	83	2.3		
経 常 損 失 G		649	180	195	326	257	△69	△21.2		
純 損 益		1,557	2,808	3,682	3,097	3,174	77	2.5		
純 利 益		2,270	3,123	3,885	3,449	3,510	61	1.8		
純 損 失		713	315	203	352	336	△16	△4.5		
累 積 欠 損 金 H		8,242	7,779	6,831	6,378	5,505	△873	△13.7		
不 良 債 務 I		0	0	0	0	0	0	—		
経 常 収 支 比 率 B/F		102.9	105.0	106.7	105.5	105.9	0.4	—		
総 収 支 比 率 A/E		102.6	104.7	106.2	105.2	105.4	0.2	—		
営業収益 に対する 割合	経 常 損 失 比 率 G/(C-D)	1.1	0.3	0.3	0.6	0.4	△0.2	—		
	累 積 欠 損 金 比 率 H/(C-D)	14.3	13.3	11.6	10.9	9.4	△1.5	—		
	不 良 債 務 比 率 I/(C-D)	0.0	0.0	0.0	0.0	0.0	0.0	—		
総 事 業 数 (営 業 中) J		52	52	34	34	34	0	0.0		
経 常 損 失 を 生 じ た 事 業 数 K		12	8	7	7	6	△1	△14.3		
累 積 欠 損 金 を 有 す る 事 業 数 L		11	8	5	4	5	1	25.0		
不 良 債 務 を 有 す る 事 業 数 M		0	0	0	0	0	0	—		
総事業数 (営業中) に対する 割合	経 常 損 失 を 生 じ た 事 業 数 K/J	23.1	15.4	20.6	20.6	17.6	△3.0	—		
	累 積 欠 損 金 を 有 す る 事 業 数 L/J	21.2	15.4	14.7	11.8	14.7	2.9	—		
	不 良 債 務 を 有 す る 事 業 数 M/J	0.0	0.0	0.0	0.0	0.0	0.0	—		

(注) 不良債務＝流動負債－(流動資産－翌年度へ繰り越される支出の財源充当額)

第7表 上水道事業の資本収支状況の推移

(単位：百万円、%)

項 目	年 度	15	16	17	18 a	19 b	対前年度比較	
							b - a c	(c/a) ×100
資本的支出	建設改良費	17,611	15,108	17,447	15,858	13,287	△2,571	△16.2
	企業債償還金	12,956	14,313	14,758	14,486	22,237	7,751	53.5
	うち建設改良費のためのもの	11,782	12,598	12,620	12,471	18,937	6,466	51.8
	その他	56	515	454	412	512	100	24.3
	計	30,623	29,936	32,659	30,756	36,037	5,281	17.2
同 上 財 源	内部資金	16,387	18,041	18,223	17,061	23,045	5,984	35.1
	外部資金	14,082	11,895	14,394	13,695	12,991	△704	△5.1
	企業債	10,046	8,075	10,058	9,364	9,337	△27	△0.3
	うち建設改良費のためのもの	8,949	6,435	7,921	7,350	6,111	△1,239	△16.9
	他会計出資金	663	739	986	1,015	907	△108	△10.6
	他会計負担金	259	267	262	231	139	△92	△39.8
	他会計借入金	0	0	0	0	0	0	—
	他会計補助金	1	19	81	51	69	18	35.3
	国・県補助金	1,352	1,094	905	1,079	785	△294	△27.2
	繰越事業財源(△)	5	0	8	66	0	△66	皆減
計	30,469	29,936	32,617	30,756	36,037	5,281	17.2	
財源不足額	154	0	42	0	0	0	—	
当年度同意等債で未借入 または未発行の額	154	0	42	0	0	0	—	
実質財源不足額	0	0	0	0	0	0	—	

(注) 1 内部資金＝補てん財源合計額－前年度からの繰越工事資金＋固定資産売却代金

2 外部資金＝資本的支出額－(内部資金＋財源不足額)

(ウ) 給水原価及び供給単価と料金の状況

上水道事業の給水量1 m³当たりの給水原価は235円35銭で、前年度に比べ1円37銭(0.6%)安くなっている。この内訳をみると、資本費が89円49銭で、前年度に比べ43銭(0.5%)減少し、給水原価に占める割合は38.0%となっており、職員給与費が33円09銭で、前年度に比べ2円75銭(7.7%)減少し、給水原価に占める割合は14.1%となっている。また、その他の経費は44円88銭で、前年度に比べ1円17銭(2.7%)増加している。

一方、給水量1 m³当たりの供給単価は227円44銭で、前年度に比べ19銭高くなっている。しかしながら、引き続き原価割れの状態を生じており、この差額は他会計繰入金等によって補てんされている。

※ 全国平均と対比してみると、供給単価は、全国が173円29銭であるのに対し宮城県が227円44銭となっており、本県が全国を31.2%上回っている。

また、給水原価は、全国が174円62銭であるのに対し宮城県が235円35銭となっており、本県が全国を34.8%上回っている。中でも受水費は、全国が30円70銭であるのに対し宮城県が67円89銭となっており、本県が全国を121.1%上回っている。また、資本費は、全国が66円93銭であるのに対し宮城県が89円49銭となっており、本県が全国を33.7%上回っている。

第8表 供給単価及び給水原価の状況の推移（給水量1m³当たり）

（単位：円/m³、％）

項 目		年 度	15	16	17	18	19	19年度 全国平均	
供給単価	金 額		225.47	226.41	226.41	227.25	227.44	173.29	
	対前年度伸率		0.7	0.4	0.0	0.4	0.1	△0.0	
給水原価	資 本 費		93.25	91.10	90.13	89.92	89.49	66.93	
	職 員 給 与 費		39.52	37.87	35.93	35.84	33.09	28.66	
	受 水 費		63.28	63.67	62.61	67.25	67.89	30.70	
	そ の 他		45.25	43.94	43.95	43.71	44.88	48.33	
	費 用 合 計		241.30	236.58	232.62	236.72	235.35	174.62	
	構 成 比	資 本 費		38.6	38.5	38.7	38.0	38.0	38.3
		職 員 給 与 費		16.4	16.0	15.5	15.1	14.1	16.4
		受 水 費		26.2	26.9	26.9	28.4	28.8	17.6
		そ の 他		18.8	18.6	18.9	18.5	19.1	27.7
		計		100.0	100.0	100.0	100.0	100.0	100.0
	伸 対 前 年 度 率 度	資 本 費		△0.1	△2.3	△1.1	△0.2	△0.5	△1.6
		職 員 給 与 費		△1.8	△4.2	△5.1	△0.3	△7.7	△3.3
		受 水 費		2.7	0.6	△1.7	7.4	1.0	0.7
		そ の 他		1.1	△2.9	0.0	△0.5	2.7	1.6
計			0.6	△2.0	△1.7	1.8	△0.6	△0.6	
供給単価 / 給水原価			93.4	95.7	97.3	96.0	96.6	99.2	

(注) 1 供給単価＝給水収益÷年間総有収水量

2 資本費＝(減価償却費＋企業債利息)÷年間総有収水量

3 費用合計＝〔経常費用－(受託工事費＋附帯工事費＋材料売却原価＋不用品売却原価)〕
÷年間総有収水量

(エ) 上水道事業の料金の状況

上水道事業の料金設定（家庭用10m³当たり・消費税込み）状況をみると、500円以上1,000円未満が1事業（2.9％）、1,000円以上1,500円未満が3事業（8.8％）、1,500円以上2,000円未満が12事業（35.3％）、2,000円以上2,500円未満が13事業（38.2％）、2,500円以上3,000円未満が4事業（11.8％）、3,000円以上が1事業（2.9％）となっており、前年度から動きはない。

なお、料金改定を行った事業は1事業となっている。

このように、各事業（団体）間の格差が依然として大きい状態にあり、最高は3,000円（涌谷町）、最低は990円（女川町）となっている。

第9表 上水道事業の料金の推移（家庭用10m³当たり）

(単位：事業、%)

年 度 項 目	15		16		17		18		19		対前年度比較	
	事業数	構成比	事業数	構成比	事業数	構成比	事業数	構成比	事業数	構成比	b - a	(c/a)
											c	×100
500円未満	0	0.0	0	0.0	0	0.0	0	0.0	0	0.0	0	—
500円以上1,000円未満	2	3.8	1	1.9	1	2.9	1	2.9	1	2.9	0	0.0
1,000円以上1,500円未満	3	5.8	3	5.8	3	8.8	3	8.8	3	8.8	0	0.0
1,500円以上2,000円未満	14	26.9	14	26.9	12	35.3	12	35.3	12	35.3	0	0.0
2,000円以上2,500円未満	21	40.4	21	40.4	15	44.1	13	38.2	13	38.2	0	0.0
2,500円以上3,000円未満	9	17.3	11	21.2	2	5.9	4	11.8	4	11.8	0	0.0
3,000円以上	3	5.8	2	3.8	1	2.9	1	2.9	1	2.9	0	0.0
合 計	52	100.0	52	100.0	34	100.0	34	100.0	34	100.0	0	0.0

(注) 事業数（建設中のものを除く。）は、年度末現在の数である。

第10表 上水道事業料金改定状況の推移

(単位：事業、%)

年 度 項 目	15	16	17	18	19	対前年度比較	
						b - a	(c/a)
	a	b	c	×100			
末端給水事業 A	52	52	34	34	34	0	0.0
料金改定事業 B	2	5	0	6	1	△5	△83.3
改定割合 B/A	3.8	9.6	0.0	17.6	2.9	△14.7	△83.5

イ 簡易水道事業（法非適用）

(ア) 収支の状況

簡易水道事業の収益的収支における総収益は11億88百万円で、前年度に比べ2百万円（0.2%）減少しており、総費用は8億17百万円で、前年度に比べ54百万円（6.2%）減少している。その結果、収支差引では3億71百万円の黒字となり、前年度に比べ黒字が52百万円（16.3%）増加している。

資本的収支における収入は8億7百万円で、前年度に比べ1億78百万円（28.3%）増加しており、支出は11億65百万円で、前年度に比べ1億98百万円（20.5%）増加している。その結果、収支差引では3億58百万円の赤字となり、前年度に比べ赤字が21百万円（6.2%）増加している。

資本的収支の内訳を見ると、支出では建設改良費が3億74百万円で、前年度に比べ10百万円（2.6%）減少しており、地方債償還金が7億91百万円で、前年度に比べ2億9百万円（35.9%）増加している。これに対し収入では地方債が1億62百万円で、前年度に比べ8百万円（5.2%）増加しており、他会計繰入金が3億29百万円で、前年度に比べ9百万円（2.8%）増加している。

収益的収支と資本的収支を合わせた収支再差引では13百万円の黒字となっており、これに前年度からの繰越財源等を調整した実質収支では56百万円の黒字となっており、前年度に比べ黒字が4百万円（6.7%）減少している。

なお、資本的支出における企業債償還金が前年度に比べて大幅に増加しているのは、公的資金補償金免除繰上償還制度の活用による影響が大きい。

第11表 簡易水道事業の収支状況の推移

(単位：百万円、%、人)

項 目		年 度					対前年度比較	
		15	16	17	18	19	b - a	(c/a)
					a	b	c	×100
収 益 的 収 支	総 収 益 A	1,551	1,540	1,359	1,190	1,188	△2	△0.2
	営 業 収 益	1,139	1,133	883	811	766	△45	△5.5
	う ち							
	料 金 収 入	1,131	1,123	874	805	758	△47	△5.8
	受 託 工 事 収 益	0	1	1	0	0	0	0.0
	そ の 他	8	9	8	6	8	2	33.3
	営 業 外 収 益	412	407	476	379	422	43	11.3
	う ち 他 会 計 繰 入 金	363	363	368	365	394	29	7.9
	総 費 用 B	1,154	1,206	932	871	817	△54	△6.2
	営 業 費 用	794	850	601	560	528	△32	△5.7
う ち 職 員 給 与 費	233	225	155	121	124	3	2.5	
営 業 外 費 用	360	356	330	311	289	△22	△7.1	
う ち 支 払 利 息	353	351	329	304	273	△31	△10.2	
収 支 差 引 (A-B) C	397	334	427	319	371	52	16.3	
資 本 的 収 支	資 本 的 収 入 D	1,529	2,491	985	629	807	178	28.3
	地 方 債	843	1,428	505	154	162	8	5.2
	他 会 計 繰 入 金	206	297	292	320	329	9	2.8
	工 事 負 担 金	47	32	5	0	0	0	—
	国 ・ 県 補 助 金	305	420	146	121	168	47	38.8
	そ の 他	127	314	37	34	147	113	332.4
	資 本 的 支 出 E	1,847	2,718	1,258	967	1,165	198	20.5
	建 設 改 良 費	1,468	2,263	753	384	374	△10	△2.6
	地 方 債 償 還 金 e	356	408	505	582	791	209	35.9
	そ の 他	23	47	0	0	0	0	—
収 支 差 引 (D-E) F	△ 318	△ 227	△ 273	△ 337	△ 358	△21	△6.2	
収 支 再 差 引 (C+F) G	79	107	154	△ 18	13	31	△172.2	
積 立 金 H	40	62	5	53	28	△25	△47.2	
前 年 度 か ら の 繰 越 金 I	100	112	17	145	71	△74	△51.0	
前 年 度 繰 上 充 用 金 J	0	0	0	0	0	0	—	
形 式 収 支 (G-H+I-J) K	138	157	166	74	56	△18	△24.3	
翌 年 度 に 繰 越 す べ き 財 源 L	8	15	34	14	0	△14	皆減	
実 質 収 支 (K-L)	131	141	132	60	56	△4	△6.7	
う ち								
黒 字	131	141	132	60	56	△4	△6.7	
赤 字	0	0	0	0	0	0	—	
職 員 数	30	29	21	17	18	1	5.9	
収 益 的 収 支 比 率 A/(B+e)	102.7	95.4	94.6	81.9	73.9	△8.0	—	

(イ) 給水原価と料金の状況

簡易水道事業の給水量1m³当たりの給水原価は539円85銭で、前年度に比べ78円63銭(17.0%)増加している。

供給単価は254円44銭で、前年度に比べ1円53銭(0.6%)減少しており、給水原価に対する料金回収率は47.1%で、前年度に比べ8.4ポイント低下している。

また、家庭用10m³当たりの料金(消費税込み)は、1,000円以上1,500円未満の事業が1事業(14.3%)、1,500円以上2,000円未満の事業が2事業(28.6%)、2,000円以上2,500円未満の事業が3事業(42.9%)、2,500円以上3,000円未満の事業が1事業(14.3%)となっており、2,000円以上2,500円未満の事業が2事業減少している。

このように、各事業(団体)間の格差が依然として大きい状態にあり、最高は2,520円(大崎市)、最低は1,410円(女川町)となっている。

第12表 供給単価及び給水原価の状況の推移(給水量1m³当たり)

(単位:円、%)

項目	年度	15	16	17	18	19	対前年度比較	
							a	b
供給単価	A	252.07	247.51	260.13	255.97	254.44	△1.53	△0.6
給水原価	B	336.71	355.76	427.19	461.22	539.85	78.63	17.0
料金回収率	A/B	74.9	69.6	60.9	55.5	47.1	△8.4	—

第13表 簡易水道事業の料金の推移(家庭用10m³当たり)

(単位:事業、%)

項目	年度	15		16		17		18		19		対前年度比較	
		事業数	構成比	事業数	構成比	事業数	構成比	事業数	構成比	事業数	構成比	b-a	(c/a) ×100
500円未満		0	0.0	0	0.0	0	0.0	0	0.0	0	0.0	0	—
500円以上1,000円未満		0	0.0	0	0.0	0	0.0	0	0.0	0	0.0	0	—
1,000円以上1,500円未満		2	10.0	2	10.0	1	9.1	1	11.1	1	14.3	0	0.0
1,500円以上2,000円未満		7	35.0	6	30.0	3	27.3	2	22.2	2	28.6	0	0.0
2,000円以上2,500円未満		7	35.0	8	40.0	6	54.5	5	55.6	3	42.9	△2	△40.0
2,500円以上3,000円未満		3	15.0	4	20.0	1	9.1	1	11.1	1	14.3	0	0.0
3,000円以上		1	5.0	0	0.0	0	0.0	0	0.0	0	0.0	0	—
合計		20	100.0	20	100.0	11	100.0	9	100.0	7	100.0	△2	△22.2

(注) 事業数(建設中のものを除く)は、年度末現在の数である。

2 工業用水道事業

(1) 事業の概要

工業用水道事業は村田町の1事業のみで、工業団地への給水を行っている。

この工業用水道事業は、昭和57年6月から宮城県土地開発公社が自家用工業用水として給水を開始していたものを、平成3年4月に村田町が同公社から施設の無償譲渡を受け事業を行っているものである。現在配水能力は1,000m³/日で、4事業所に対し、年間総配水量127千m³を給水している。

(2) 経営状況

ア 損益収支の状況

工業用水道事業の経常収益は11百万円、経常費用は10百万円となっており、この結果、経常収支比率が110.0%となり、前年度から増減はない。

また、経常収益に特別利益を加えた総収益及び経常費用に特別損失を加えた総費用は、それぞれ経常収益及び経常費用と同額である。

イ 資本収支の状況

村田町の工業用水道事業は、無償譲渡を受けた施設で事業を行っており、平成14年度においては建設改良費が計上されていたが、その後新たな建設改良はなく、資本収支は発生していない。

第1表 工業用水道事業の損益収支状況の推移

(単位：百万円、%、人)

項目	年度	15	16	17	18	19	対前年度比較			
							a	b	b - a	(c/a)
									c	×100
総 収 益 A		13	12	11	11	11	0	0.0		
経 常 収 益 B		13	12	11	11	11	0	0.0		
営 業 収 益 C		13	12	11	11	11	0	0.0		
うち料金収入		13	12	11	11	11	0	0.0		
うち受託工事収益 D		0	0	0	0	0	0	—		
特 別 利 益		0	0	0	0	0	0	—		
総 費 用 E		12	12	10	10	10	0	0.0		
経 常 費 用 F		12	12	10	10	10	0	0.0		
営 業 費 用		12	12	9	10	10	0	0.0		
うち職員給与費		4	5	0	0	0	0	—		
支 払 利 息		0	0	0	0	0	0	—		
特 別 損 失		0	0	0	0	0	0	—		
経 常 損 益		1	0	1	1	1	0	0.0		
経 常 利 益		1	0	1	1	1	0	0.0		
経 常 損 失 G		0	0	0	0	0	0	—		
純 損 益		1	0	1	1	1	0	0.0		
純 利 益		1	0	1	1	1	0	0.0		
純 損 失		0	0	0	0	0	0	—		
累 積 欠 損 金 H		0	0	0	0	0	0	—		
不 良 債 務 I		0	0	0	0	0	0	—		
経 常 収 支 比 率 B/F		108.3	100.0	110.0	110.0	110.0	0.0	—		
総 収 支 比 率 A/E		108.3	100.0	110.0	110.0	110.0	0.0	—		
営業収益 に対する 割合	経常損失比率 G/(C-D)	0.0	0.0	0.0	0.0	0.0	0.0	—		
	累積欠損金比率 H/(C-D)	0.0	0.0	0.0	0.0	0.0	0.0	—		
	不良債務比率 I/(C-D)	0.0	0.0	0.0	0.0	0.0	0.0	—		
総事業数(営業中) J		1	1	1	1	1	0	0.0		
経常損失を生じた事業数 K		0	0	0	0	0	0	—		
累積欠損金を有する事業数 L		0	0	0	0	0	0	—		
不良債務を有する事業数 M		0	0	0	0	0	0	—		
総事業数 (営業中) に対する 割合	経常損失を生じた事業数 K/J	0.0	0.0	0.0	0.0	0.0	0.0	—		
	累積欠損金を有する事業数 L/J	0.0	0.0	0.0	0.0	0.0	0.0	—		
	不良債務を有する事業数 M/J	0.0	0.0	0.0	0.0	0.0	0.0	—		
職 員 数		1	1	0	0	0	0	—		

(注) 不良債務＝流動負債－(流動資産－翌年度へ繰り越される支出の財源充当額)

第2表 工業用水道事業の資本収支状況の推移

(単位：百万円、%)

項目		年度					対前年度比較	
		15	16	17	18	19	b - a	(c/a)
					a	b	c	×100
資本的支出	建設改良費	0	0	0	0	0	0	—
	企業債償還金	0	0	0	0	0	0	—
	うち建設改良費のためのもの	0	0	0	0	0	0	—
	その他	0	0	0	0	0	0	—
	計	0	0	0	0	0	0	—
同 上 財 源	内部資金	0	0	0	0	0	0	—
	外部資金	0	0	0	0	0	0	—
	企業債	0	0	0	0	0	0	—
	うち建設改良費のためのもの	0	0	0	0	0	0	—
	外部資金のうち 他会計出資金	0	0	0	0	0	0	—
	他会計負担金	0	0	0	0	0	0	—
	他会計借入金	0	0	0	0	0	0	—
	他会計補助金	0	0	0	0	0	0	—
	国・県補助金	0	0	0	0	0	0	—
	繰越事業財源(△)	0	0	0	0	0	0	—
計	0	0	0	0	0	0	—	
財源不足額		0	0	0	0	0	0	—
当年度同意等債で未借入 または未発行の額		0	0	0	0	0	0	—
実質財源不足額		0	0	0	0	0	0	—

(注) 1 内部資金=補てん財源合計額-前年度からの繰越工事資金+固定資産売却代金

2 外部資金=資本的支出額-(内部資金+財源不足額)

3 交通事業（自動車運送、都市高速鉄道、船舶運航）

(1) 事業数と職員数

平成19年度における交通事業の事業数は石巻市の船舶運航事業が平成18年度に廃止されたことに伴い、3事業となり、前年度に比べ1事業（25.0%）減少している。このうち、法適用事業は自動車運送事業（仙台市営バス）と都市高速鉄道事業（仙台市営地下鉄）の2事業であり、法非適用事業は船舶運航事業（塩竈市）の1事業である。

職員数は1,123人（自動車運送事業676人、都市高速鉄道事業432人、船舶運航事業15人）で、前年度に比べ60人（5.1%）減少している。

(2) 施設の利用状況

ア 自動車運送事業における利用状況

自動車運送事業（仙台市営バス）の営業路線は570.2kmで、前年度に比べ3.7km（0.7%）増加しており、在籍車両は495両（一般乗合493両、貸切2両）で、前年度に比べ2両（0.4%）減少している。また、年間走行キロ数は14,437千kmで、前年度に比べ1,023千km（6.6%）減少している。

年間輸送人員は38,501千人で、前年度に比べ1,289千人（3.2%）減少しており、1日平均輸送人員も105.2千人で、前年度に比べ3.8千人（3.5%）減少している。輸送人員は、減少傾向が続いている。

乗合バスの実働1日1車当たり走行キロ数は79.7kmで、前年度に比べ5.5km（6.8%）減少しており、実働1日1車当たりの輸送人員は212.5人で、前年度に比べ7.4人（3.4%）減少している。

第1表 自動車運送事業（バス）の利用状況の推移

年 度 項 目	年 度					対前年度比較	
	15	16	17	18	19	b - a c	(c/a) ×100(%)
営業路線 (km)	577.1	584.9	584.9	566.5	570.2	3.7	0.7
在籍車両数 (両)	(512) 524	(511) 514	(511) 514	(494) 497	(493) 495	(Δ1) Δ2	(Δ0.2) Δ0.4
年間輸送人員 (千人)	(42,312) 42,750	(40,200) 40,501	(39,886) 40,081	(39,575) 39,790	(38,239) 38,501	(Δ1,336) Δ1,289	(Δ3.4) Δ3.2
1日平均輸送人員 (千人)	(115.6) 116.8	(110.1) 111.0	(109.3) 109.8	(108.4) 109.0	(104.5) 105.2	(Δ3.9) Δ3.8	(Δ3.6) Δ3.5
年間走行キロ数 (千km)	(16,036) 16,181	(15,464) 15,567	(15,366) 15,412	(15,416) 15,460	(14,387) 14,437	(Δ1,029) Δ1,023	(Δ6.7) Δ6.6
実働1日1車当たり 輸送人員 (人)	(225.8) 222.9	(215.5) 216.0	(213.9) 213.6	(219.4) 219.3	(212.0) 212.5	(Δ7.4) Δ6.8	(Δ3.4) Δ3.1
実働1日1車当たり 走行キロ数 (km)	(85.6) 84.4	(82.9) 83.0	(82.4) 82.1	(85.5) 85.2	(79.7) 79.7	(Δ5.8) Δ5.5	(Δ6.8) Δ6.5

(注) () 内は、乗合バス分以内書である。

イ 都市高速鉄道事業における利用状況

都市高速鉄道事業（仙台市営地下鉄）の営業路線は14.8km、在籍車両は84両で前年度と同数となっており、年間走行キロ数は1,733千kmで、前年度に比べ6千km（0.3%）増加している。

年間輸送人員は57,689千人で、前年度に比べ920千人（1.6%）減少しており、1日平均輸送人員も157.6千人で、前年度に比べ3.0千人（1.9%）減少している。

実働1日1車当たり走行キロ数は298kmで、前年度と同数となっており、実働1日1車当たり輸送人員は2,481人で、前年度に比べ47人（1.9%）減少している。

第2表 都市高速鉄道事業（地下鉄）の利用状況の推移

項目	年 度					対前年度比較	
	15	16	17	18	19	b - a	(c/a)
				a	b	c	×100(%)
営業路線 (km)	14.8	14.8	14.8	14.8	14.8	0.0	0.0
在籍車両数 (両)	84	84	84	84	84	0	0.0
年間輸送人員 (千人)	58,248	58,440	58,944	58,609	57,689	△920	△1.6
1日平均輸送人員 (千人)	159.1	160.1	161.5	160.6	157.6	△3.0	△1.9
年間走行キロ数 (千km)	1,733	1,730	1,729	1,727	1,733	6	0.3
実働1日1車当たり輸送人員 (人)	2,494	2,512	2,531	2,528	2,481	△47.0	△1.9
実働1日1車当たり走行キロ数 (km)	297	298	297	298	298	0	0.0

ウ 船舶運航事業における利用状況

船舶運航事業の営業航路は11.6kmで、前年度に比べ18.2km（61.1%）減少しており、在籍船舶数も3隻で、前年度に比べ1隻（25.0%）減少している。

年間運航キロ数は54千kmで、前年度に比べ15千km（21.7%）減少しており、1日平均運航キロ数も148kmで、前年度に比べ41km（21.7%）減少している。

年間輸送人員は186千人で、前年度に比べ19千人（9.3%）減少しており、1日平均輸送人員も508人で、前年度に比べ54人（9.6%）減少している。

第3表 船舶運航事業の利用状況の推移

項目	年 度					対前年度比較	
	15	16	17	18	19	b - a	(c/a)
				a	b	c	×100(%)
営業航路 (km)	44.6	29.8	29.8	29.8	11.6	△18.2	△61.1
在籍船舶数 (隻)	4	4	4	4	3	△1	△25.0
年間輸送人員 (千人)	227	232	218	205	186	△19	△9.3
1日平均輸送人員 (人)	620	636	597	562	508	△54	△9.6
年間運航キロ数 (千km)	83	79	80	69	54	△15	△21.7
1日平均運航キロ数 (km)	227	216	219	189	148	△41	△21.7

(3) 経営状況

ア 自動車運送事業（バス）

（ア）損益収支の状況

自動車運送事業の経常収益は105億35百万円、経常費用は108億35百万円となっており、この結果、経常収支比率は97.2%となり、前年度に比べ4.3ポイント低下している。

経常損益は3億円の経常損失が生じている。

経常収支に特別損益を加減した純損益をみると、2億99百万円の純損失が生じている。

累積欠損金は48億12百万円で、前年度より3億円（6.6%）増加している。

なお、車キロ当たりの収入と費用についてみると、収入は527円60銭で、前年度に比べ20円27銭（3.7%）の減少、費用は746円90銭で、前年度に比べ30円34銭（4.2%）の増加となっており、引き続き費用が収入を219円30銭上回っている。

（イ）資本収支の状況

自動車運送事業の資本的支出は13億56百万円で、前年度に比べ3億84百万円（39.5%）増加している。

このうち、建設改良費は3億76百万円で、前年度に比べ17百万円（4.7%）増加しており、企業債償還金は3億78百万円で、前年度に比べ2億13百万円（36.0%）減少している。

資本的支出の財源は、外部資金が企業債等の4億63百万円であり、資本的収入が資本的支出に不足する分の補てん財源が損益勘定留保資金等の32百万円である。

なお、資本的支出に占める建設改良費の割合は27.7%で、前年度に比べ9.2ポイント低下しており、建設改良のための企業債償還金の割合は27.8%で、前年度に比べ33.0ポイント低下している。

第4表 自動車運送事業の損益収支状況の推移

(単位：百万円、%)

項目	年 度	15	16	17	18 a	19 b	対前年度比較	
							b - a c	(c/a) ×100
総 収 益 A		12,359	11,901	11,382	11,308	10,536	△772	△6.8
経 常 収 益 B		12,351	11,900	11,349	11,307	10,535	△772	△6.8
営 業 収 益 C		9,242	8,691	8,565	8,470	7,617	△853	△10.1
うち料金収入		8,938	8,436	8,319	8,234	7,354	△880	△10.7
特 別 利 益		8	0	33	1	1	0	0.0
総 費 用 D		12,017	11,591	10,920	11,154	10,835	△319	△2.9
経 常 費 用 E		12,007	11,582	10,908	11,142	10,835	△307	△2.8
営 業 費 用		11,883	11,487	10,829	11,078	10,783	△295	△2.7
うち職員給与費		8,398	8,084	7,217	7,177	6,880	△297	△4.1
支 払 利 息		93	68	51	33	20	△13	△39.4
特 別 損 失		10	9	12	12	0	△12	皆減
経 常 損 益		344	318	441	165	△300	△465	△281.8
経 常 利 益		344	318	441	165	0	△165	皆減
経 常 損 失 F		0	0	0	0	300	300	皆増
純 損 益		342	310	462	154	△299	△453	△294.2
純 利 益		342	310	462	154	0	△154	皆減
純 損 失		0	0	0	0	299	299	皆増
累 積 欠 損 金 G		5,439	5,128	4,666	4,512	4,812	300	6.6
不 良 債 務 H		119	0	0	0	534	534	皆増
経 常 収 支 比 率 B/E		102.9	102.7	104.0	101.5	97.2	△4.3	—
総 収 支 比 率 A/D		102.9	102.7	104.2	101.4	97.2	△4.2	—
営業収益 に対する 割合	経 常 損 失 比 率 F/C	0.0	0.0	0.0	0.0	3.9	3.9	—
	累 積 欠 損 金 比 率 G/C	58.9	59.0	54.5	53.3	63.2	9.9	—
	不 良 債 務 比 率 H/C	1.3	0.0	0.0	0.0	7.0	7.0	—
総 事 業 数 (営 業 中) I		1	1	1	1	1	0	0.0
経 常 損 失 を 生 じ た 事 業 数 J		0	0	0	0	1	1	皆増
累 積 欠 損 金 を 有 す る 事 業 数 K		1	1	1	1	1	0	0.0
不 良 債 務 を 有 す る 事 業 数 L		1	0	0	0	1	1	皆増
総事業数 (営業中) に対する 割合	経 常 損 失 を 生 じ た 事 業 数 J / I	0.0	0.0	0.0	0.0	100.0	100.0	—
	累 積 欠 損 金 を 有 す る 事 業 数 K / I	100.0	100.0	100.0	100.0	100.0	0.0	—
	不 良 債 務 を 有 す る 事 業 数 L / I	100.0	0.0	0.0	0.0	100.0	100.0	—
車 キ ロ 当 た り 収 入 (円)		571.16	558.30	554.01	547.87	527.60	△20.27	△3.7
車 キ ロ 当 た り 費 用 (円)		734.38	737.91	700.45	716.56	746.90	30.34	4.2
料金収入 に対する 割合	職 員 給 与 費	94.0	96.1	86.8	87.2	93.6	6.4	—
	企 業 債 利 息	1.0	0.8	0.6	0.4	0.3	△0.1	—
	企 業 債 償 還 金	8.9	8.4	7.7	7.2	5.1	△2.1	—

(注) 不良債務＝流動負債－(流動資産－翌年度へ繰り越される支出の財源充当額)

第5表 自動車運送事業の資本収支状況の推移

(単位：百万円、%)

項 目	年 度	15	16	17	18	19	対前年度比較			
							a	b	b - a	(c/a)
									c	×100
資本的支出	建設改良費	355	644	689	359	376	17	4.7		
	企業債償還金	790	704	637	591	378	△213	△36.0		
	うち建設改良費のためのもの	790	704	637	591	378	△213	△36.0		
	その他の	0	0	18	22	602	580	2,636.4		
	計	1,146	1,348	1,344	972	1,356	384	39.5		
同 上 財 源	内部資金	326	342	324	369	32	△337	△91.3		
	外部資金	678	857	846	447	463	16	3.6		
	企業債	170	410	304	250	272	22	8.8		
		うち建設改良費のためのもの	170	410	304	250	272	22	8.8	
	他会計出資金	288	193	172	91	87	△4	△4.4		
	他会計負担金	0	0	0	0	0	0	—		
	他会計借入金	0	0	0	0	0	0	—		
	他会計補助金	122	135	182	61	61	0	0.0		
	国・県補助金	97	117	186	44	43	△1	△2.3		
	繰越事業財源(△)	0	0	0	0	0	0	—		
計	1,004	1,199	1,170	816	495	△321	△39.3			
財源不足額	142	149	174	156	861	705	451.9			
当年度同意等債で未借入 または未発行の額	0	0	0	0	0	0	—			
実質財源不足額	142	149	174	156	861	705	451.9			

- (注) 1 内部資金＝補てん財源合計額－前年度からの繰越工事資金＋固定資産売却代金
 2 外部資金＝資本的支出額－(内部資金＋財源不足額)

第6表 自動車運送事業の料金改定の状況

区 分	乗 合			貸 切			
	実施日	改定率(%)	均一制(円)	対キロ制		実施日	改定率(%)
				初乗り(円)	賃率(円銭)		
前々々回	H2. 3. 5	平均 5.3 基準賃率 4.9	(170) (180) (190)	130	32.20	—	—
前々回	H4. 3. 1	平均 8.0	(170) (180) (190)	140	34.80	—	—
前回	H7. 3. 1	平均 6.8	—	150	37.40	—	—
現 行	H9. 4.14	平均 1.2	—	150	38.10	—	—

(注) () は、暫定的に従来の170円を3区分にして残した際の数値である。

イ 都市高速鉄道事業（地下鉄）

（ア）事業の概要

都市高速鉄道事業は、交通渋滞などの車社会の課題を克服し、新しい総合交通体系の確立を目指して、昭和55年度から着工し、仙台市七北田（八乙女駅）を起点とし、仙台市大野田（富沢駅）に至る南北線総延長14.35km（営業キロ13.59km）で、昭和62年7月15日開業した。

その後、昭和63年度から八乙女・泉中央間の延伸事業を行い、平成4年7月供用を開始し、営業キロは14.8kmとなっている。

（イ）損益収支の状況

都市高速鉄道事業の経常収益は139億99百万円、経常費用は143億86百万円となっており、この結果、経常収支比率は97.3%となり、前年度に比べ6.0ポイント上昇している。

経常損益は3億88百万円の経常損失を生じているが、前年度に比べ9億18百万円（70.3%）損失が減少している。

経常収支に特別損益を加減した純損益をみると、3億87百万円の純損失を生じているが、前年度と比べ9億63百万円（71.3%）損失が減少している。

（ウ）資本収支の状況

都市高速鉄道事業の資本的支出は324億81百万円で、前年度に比べ117億30百万円（56.5%）増加している。

このうち、建設改良費は121億28百万円で、前年度に比べ22億88百万円（23.3%）増加しており、企業債償還金は203億53百万円で、前年度と比べ94億42百万円（86.5%）増加している。

資本的支出の財源は、外部資金が企業債等の289億16百万円であり、資本的収入が資本的支出に不足する分の補てん財源が消費税及び地方消費税資本的収支調整額等の2億39百万円である。

なお、資本的支出に占める建設改良費の割合は37.3%で、前年度に比べ10.1ポイント低下しており、建設改良のための企業債償還金の割合は56.2%で前年度に比べ9.6ポイント上昇している。

第7表 都市高速鉄道事業の損益収支状況の推移

(単位：百万円、%)

項目		年 度	15	16	17	18	19	対前年度比較	
								b - a	(c/a) ×100
					a	b	c		
総	収 益	A	13,565	13,465	13,566	13,620	14,000	380	2.8
経	常 収 益	B	13,557	13,462	13,564	13,620	13,999	379	2.8
	営 業 収 益	C	12,233	12,200	12,318	12,249	12,013	△236	△1.9
	うち料金収入		11,157	11,224	11,330	11,237	10,868	△369	△3.3
	特 別 利 益		8	3	2	0	1	1	皆増
総	費 用	D	17,781	16,891	15,045	14,970	14,386	△584	△3.9
経	常 費 用	E	17,755	16,764	15,041	14,926	14,386	△540	△3.6
	営 業 費 用		11,549	10,898	9,556	9,832	9,601	△231	△2.3
	うち職員給与費		2,863	2,736	2,762	2,930	2,834	△96	△3.3
	支 払 利 息		6,192	5,866	5,472	5,081	4,772	△309	△6.1
	特 別 損 失		26	127	4	44	0	△44	皆減
経	常 損 益		△4,198	△3,302	△1,477	△1,306	△388	918	△70.3
	経 常 利 益		0	0	0	0	0	0	—
	経 常 損 失	F	4,198	3,302	1,477	1,306	388	△918	△70.3
純	損 益		△4,216	△3,426	△1,480	△1,350	△387	963	△71.3
	純 利 益		0	0	0	0	0	0	—
	純 損 失		4,216	3,426	1,480	1,350	387	△963	△71.3
累	積 欠 損 金	G	103,310	106,736	108,215	109,565	109,952	387	0.4
不	良 債 務	H	5,553	5,859	5,804	5,717	5,514	△203	△3.6
経	常 収 支 比 率 B/E		76.4	80.3	90.2	91.3	97.3	6.0	—
総	収 支 比 率 A/D		76.3	79.7	90.2	91.0	97.3	6.3	—
営業収益 に対する 割合	経 常 損 失 比 率 F/C		34.3	27.1	12.0	10.7	3.2	△7.5	—
	累 積 欠 損 金 比 率 G/C		844.5	874.9	878.5	894.5	915.3	20.8	—
	不 良 債 務 比 率 H/C		45.4	48.0	47.1	46.7	45.9	△0.8	—
総	事 業 数 (営 業 中)	I	1	1	1	1	1	0	0.0
	経 常 損 失 を 生 じ た 事 業 数	J	1	1	1	1	1	0	0.0
	累 積 欠 損 金 を 有 す る 事 業 数	K	1	1	1	1	1	0	0.0
	不 良 債 務 を 有 す る 事 業 数	L	1	1	1	1	1	0	0.0
総事業数 (営業中) に対する 割合	経 常 損 失 を 生 じ た 事 業 数 J / I		100.0	100.0	100.0	100.0	100.0	0.0	—
	累 積 欠 損 金 を 有 す る 事 業 数 K / I		100.0	100.0	100.0	100.0	100.0	0.0	—
	不 良 債 務 を 有 す る 事 業 数 L / I		100.0	100.0	100.0	100.0	100.0	0.0	—

(注) 不良債務＝流動負債－(流動資産－翌年度へ繰り越される支出の財源充当額)

第8表 都市高速鉄道事業の資本収支状況の推移

(単位：百万円、%)

年 度		15	16	17	18	19	対前年度比較			
							a	b	b - a	(c/a)
									c	×100
項 目										
資本的支出	建設改良費	2,815	3,595	5,489	9,840	12,128	2,288	23.3		
	企業債償還金	8,208	7,792	10,175	10,911	20,353	9,442	86.5		
	うち建設改良費のためのもの	7,206	6,869	9,316	9,662	18,268	8,606	89.1		
	その他	0	0	0	0	0	0	—		
	計	11,023	11,387	15,664	20,751	32,481	11,730	56.5		
同 上 財 源	内部資金	76	105	99	2,705	239	△2,466	△91.2		
	外部資金	8,155	8,041	13,162	18,046	28,916	10,870	60.2		
	企業債	6,553	5,840	9,365	12,088	21,790	9,702	80.3		
	うち建設改良費のためのもの	1,196	1,380	1,665	4,065	5,338	1,273	31.3		
	他会計出資金	451	572	1,033	1,861	2,377	516	27.7		
	他会計負担金	0	0	0	0	0	0	—		
	他会計借入金	186	542	702	181	354	173	95.6		
	他会計補助金	511	296	950	1,946	2,437	491	25.2		
	国・県補助金	119	93	831	1,579	1,855	276	17.5		
	繰越事業財源(△)	0	0	88	0	0	0	—		
計	8,231	8,146	13,261	20,751	29,155	8,404	40.5			
財源不足額		2,792	3,241	2,403	0	3,326	3,326	皆増		
当年度同意等債で未借入 または未発行の額		0	0	0	0	0	0	—		
実質財源不足額		2,792	3,241	2,403	0	3,326	3,326	皆増		

(注) 1 内部資金=補てん財源合計額-前年度からの繰越工事資金+固定資産売却代金

2 外部資金=資本的支出額-(内部資金+財源不足額)

ウ 船舶運航事業(法非適用)

船舶運航事業の収益的収支における総収益は1億91百万円で、前年度に比べ31百万円(14.0%)減少しており、総費用は1億78百万円で、前年度に比べ31百万円(14.8%)減少している。その結果、収支差引では13百万円の黒字となり、前年度と同額となっている。

資本的収支における収入は0円で、前年度に比べ28百万円(100.0%)減少しており、支出は13百万円で、前年度に比べ28百万円(68.3%)減少している。その結果、収支差引では13百万円の赤字となり、前年度と同額となっている。

資本的収支の内訳をみると、支出では地方債償還金が13百万円で、前年度に比べ28百万円(68.3%)減少している。

収益的収支と資本的収支を合わせた収支再差引は均衡となり、これに前年度からの繰越財源等を調整した実質収支も均衡している。

なお、収益的収支比率は100.0%で、前年度に比べ11.2ポイント上昇している。

第9表 船舶運航事業の収支状況の推移

(単位：百万円、%、人)

項 目		年 度					対前年度比較		
		15	16	17	18	19	b - a	(c/a)	
					a	b	c	×100	
収 益 的 収 支	収 入	総 収 益 A	373	320	317	222	191	△31	△14.0
		営 業 収 益	130	107	101	100	94	△6	△6.0
		うち料金収入	107	107	101	100	94	△6	△6.0
		営 業 外 収 益	243	212	216	122	97	△25	△20.5
		うち他会計繰入金	172	126	122	79	51	△28	△35.4
	支 出	総 費 用 B	347	299	309	209	178	△31	△14.8
		営 業 費 用	338	295	298	203	170	△33	△16.3
		うち職員給与費	209	203	202	143	121	△22	△15.4
		営 業 外 費 用	9	4	11	5	8	3	60.0
		うち支払利息	5	4	3	4	3	△1	△25.0
収 支 差 引 (A-B) C		26	21	8	13	13	0	0.0	
資 本 的 収 支	収 入	資 本 的 収 入 D	5	5	98	28	0	△28	皆減
		地 方 債	0	0	87	0	0	0	—
		他 会 計 繰 入 金	5	5	9	28	0	△28	皆減
		工 事 負 担 金	0	0	0	0	0	0	—
		国・県補助金	0	0	1	0	0	0	—
		そ の 他	0	0	0	0	0	0	—
	支 出	資 本 的 支 出 E	31	21	111	41	13	△28	△68.3
		建 設 改 良 費	0	0	89	0	0	0	—
		地 方 債 償 還 金 e	31	21	21	41	13	△28	△68.3
		そ の 他	0	0	0	0	0	0	—
収 支 差 引 (D-E) F		△26	△16	△13	△13	△13	0	0.0	
収 支 再 差 引 (C+F) G		0	5	△5	0	0	0	—	
積 立 金 H		0	0	0	0	0	0	—	
前年度からの繰越金 I		0	0	5	0	0	0	—	
前年度繰上充用金 J		0	0	0	0	0	0	—	
形 式 収 支 (G-H+I-J) K		0	5	0	0	0	0	—	
翌年度に繰越すべき財源 L		0	0	0	0	0	0	—	
実 質 収 支 (K-L) M		0	5	0	0	0	0	—	
うち	黒 字	0	5	0	0	0	0	—	
	赤 字	0	0	0	0	0	0	—	
職 員 数		24	24	22	22	15	△7	△31.8	
収 益 的 収 支 比 率 A/(B+e)		98.7	100.0	96.1	88.8	100.0	11.2	—	

4 電気事業

(1) 事業数と施設の状況

この事業は、ごみ焼却時の余熱を利用した、いわゆる「ごみ発電事業」であり、平成4年度決算統計分から調査対象となっている。平成19年度における電気事業の事業数は、仙台市の1事業3施設のみであり、前年度に比べ事業数に増減はない。

第1表 発電施設の概要

区分 \ 施設名	仙台市今泉工場	仙台市葛岡工場	仙台市松森工場
発電開始年月日	昭和60年12月20日	平成7年9月1日	平成16年11月7日
最大出力	3,500kw	9,000kw	17,500kw
年間発電電力量	22,390Mwh	46,144Mwh	66,062Mwh
ごみ焼却能力	600t/日	600t/日	600t/日

(2) 経営状況

電気事業の収益的収支における総収益は3億61百万円で、前年度に比べ15百万円(4.0%)減少しており、総費用は57百万円で、前年度に比べ14百万円(19.7%)減少している。この結果、収支差引では3億4百万円の黒字となり、前年度に比べ黒字が1百万円(0.3%)減少している。

また、資本的収支における収入は前年度同様に0円であるが、資本的支出は3億4百万円で、前年度に比べ1百万円(0.3%)減少している。この結果、収支差引では3億4百万円の赤字となり、前年度に比べ赤字が1百万円(0.3%)減少している。

収益的収支と資本的収支を合わせた収支再差引は0円となっており、これに前年度からの繰越財源等を調整した実質収支も0円であり、前年度と同様となっている。

なお、収益的収支比率は151.0%で、前年度に比べ16.1ポイント低下している。

第2表 電気事業の収支状況の推移

(単位：百万円、%、人)

項 目		年 度	15	16	17	18	19	対前年度比較	
								a	b
収 入 的 支 出	総 収 益 A	328	286	323	376	361	△15	△4.0	
	営 業 収 益	328	286	323	376	361	△15	△4.0	
	うち料金収入	328	286	323	376	361	△15	△4.0	
	営 業 外 収 益	0	0	0	0	0	0	—	
	うち他会計繰入金	0	0	0	0	0	0	—	
	総 費 用 B	113	68	64	71	57	△14	△19.7	
	営 業 費 用	73	30	31	44	36	△8	△18.2	
	うち職員給与費	5	5	6	6	5	△1	△16.7	
	営 業 外 費 用	45	38	33	27	21	△6	△22.2	
	うち支払利息	45	38	33	27	21	△6	△22.2	
収 支 差 引 (A-B) C		215	218	259	305	304	△1	△0.3	
資 本 的 収 入 支 出	資 本 的 収 入 D	368	0	0	0	0	0	—	
	地 方 債	291	0	0	0	0	0	—	
	他 会 計 繰 入 金	0	0	0	0	0	0	—	
	工 事 負 担 金	0	0	0	0	0	0	—	
	国・県補助金	77	0	0	0	0	0	—	
	そ の 他	0	0	0	0	0	0	—	
	資 本 的 支 出 E	583	218	259	305	304	△1	△0.3	
	建 設 改 良 費	369	0	0	0	0	0	—	
	地 方 債 償 還 金 e	137	142	148	154	182	28	18.2	
	そ の 他	77	76	111	151	122	△29	△19.2	
収 支 差 引 (D-E) F		△215	△218	△259	△305	△304	1	△0.3	
収 支 再 差 引 (C+F) G		0	0	0	0	0	0	—	
積 立 金 H		0	0	0	0	0	0	—	
前年度からの繰越金 I		0	0	0	0	0	0	—	
前年度繰上充用金 J		0	0	0	0	0	0	—	
形 式 収 支 (G-H+I-J) K		0	0	0	0	0	0	—	
翌年度に繰越すべき財源 L		0	0	0	0	0	0	—	
実 質 収 支 (K-L)		0	0	0	0	0	0	—	
うち	黒 字	0	0	0	0	0	0	—	
	赤 字	0	0	0	0	0	0	—	
職 員 数		3	3	3	3	3	0	0.0	
収 益 的 収 支 比 率 A/(B+e)		131.2	136.2	152.4	167.1	151.0	△16.1	—	

5 ガス事業

(1) 事業数と職員数

平成19年度におけるガス事業の事業数は2事業（仙台市、気仙沼市）で、前年度と同数となっている。

職員数は457人（仙台市445人、気仙沼市12人）で、前年度に比べ12人（2.6%）減少している。

(2) 施設の利用状況

ガス事業法に基づくガス供給戸数（現在供給戸数）は36万7,725戸で、前年度に比べ4戸（0.001%）増加している。このうち一般ガス供給戸数は36万4,561戸で全体の99.1%を占めており、前年度に比べ4戸（0.001%）増加している。また、供給区域内戸数に対する一般ガスの現在供給戸数の割合でみた普及率は74.9%で、前年度に比べ0.8ポイント低下している。

年間ガス販売量は10,985千 m^3 で前年度に比べ1,147千 m^3 （11.7%）増加しており、年間ガス生産購入量は11,102千 m^3 （生産量6,907千 m^3 、購入ガス4,194千 m^3 ）で、前年度に比べ1,239千 m^3 （12.6%）増加している。

また、有収率は99.3%で前年度に比べ0.9ポイント低下している。

なお、年間ガス販売量を事業団体別にみると、仙台市が10,930千 m^3 （一般ガス10,878千 m^3 、簡易ガス52千 m^3 ）で、全体の99.5%となっている。

第1表 施設利用状況の推移

年 度		15	16	17	18	19	対前年度比較	
							b - a	(c/a)
項 目		a	b	c	×100(%)			
					供給区域内戸数 (戸) A	466,624	471,964	474,707
現在供給戸数	一般ガス (戸) B	363,274	363,438	364,206	364,557	364,561	4	0.0
	簡易ガス (戸)	3,146	3,168	3,171	3,164	3,164	0	0.0
	計 (戸)	366,420	366,606	367,377	367,721	367,725	4	0.0
普及率 B/A (%)		77.9	77.0	76.7	75.7	74.9	△0.8	—
ガスホルダー能力 (m ³ /日)		118,257	93,106	93,106	93,106	93,106	0	0.0
年間ガス販売量 (千m ³) C		8,798	8,992	9,395	9,838	10,985	1,147	11.7
年間ガス生産購入量 (千m ³)		8,883	9,062	9,523	9,863	11,102	1,239	12.6
内 訳	年間生産量 (千m ³)	8,529	8,405	8,024	8,105	6,907	△1,198	△14.8
	年間購入量 (千m ³)	354	657	1,499	1,757	4,194	2,437	138.7
年間自家使用量 (千m ³) D		41	47	46	48	50	2	3.8
年間勘定外ガス量 (千m ³) E		38	24	25	△75	23	98	—
有収率 C/(C+D+E) (%)		99.1	99.2	99.2	100.3	99.3	△0.9	—

(3) 経営状況

ア 損益収支の状況

ガス事業の経常収益は365億78百万円、経常費用は374億57百万円となっており、この結果、経常収支比率は97.7%となり、前年度に比べ3.3ポイント低下している。

経常損益は8億79百万円の経常損失が生じており、前年度に比べ11億83百万円(389.2%)損失が増加している。経常損益に特別損益を加減した純損益は、827百万円の純損失が生じており、前年度に比べ8億54百万円(3,177.7%)損失が増加している。

累積欠損金を有する事業は前年度と同様2事業で、その額は252億12百万円で、前年度に比べ827百万円(3.4%)増加している。

イ 資本収支の状況

ガス事業の資本的支出は111億96百万円で、前年度に比べ13億54百万円(13.8%)増加している。このうち、建設改良費は44億3百万円で前年度に比べ12億13百万円(38.0%)増加しており、企業債償還金は67億88百万円で、前年度に比べ1億41百万円(2.1%)増加している。

資本的支出の財源は、外部資金が工事負担金等の1億26百万円であり、内部資金(資本的収入が資本的支出に不足する分の補てん財源)が損益勘定留保資金等の110億70百万円である。

なお、資本的支出に占める建設改良費の割合は39.3%で、前年度に比べ、6.9ポイント上昇しており、建設改良に係る企業債償還金の割合は、支出全体の53.7%で前年度に比べ7.5ポイント低下している。

第2表 ガス事業の損益収支状況の推移

(単位:百万円、%)

項 目	年度	15	16	17	18	19	対前年度比較			
							a	b	b - a	(c/a)
									c	×100
総 収 益 A		30,431	30,699	31,892	33,846	36,673	2,827	8.4		
経 常 収 益 B		30,416	30,229	31,876	33,774	36,578	2,804	8.3		
営 業 収 益 C		29,850	29,226	31,049	32,916	35,562	2,646	8.0		
うち料金収入		27,916	27,656	28,736	30,307	31,692	1,385	4.6		
うち受託工事収益	D	1,318	1,023	1,135	1,166	1,187	21	1.8		
特 別 利 益		15	470	16	72	95	23	32.7		
総 費 用 E		31,050	32,205	32,830	33,819	37,500	3,681	10.9		
経 常 費 用 F		30,992	32,100	32,792	33,470	37,457	3,987	11.9		
営 業 費 用		24,900	26,162	27,362	28,947	33,742	4,795	16.6		
うち職員給与費		2,613	3,250	3,659	3,539	3,867	328	9.3		
支 払 利 息		3,037	2,861	2,564	2,339	2,128	△211	△9.0		
特 別 損 失		58	105	38	349	43	△305	△87.5		
経 常 損 益		△576	△1,870	△916	304	△879	△1,183	△389.2		
経 常 利 益		0	0	0	454	0	△454	皆減		
経 常 損 失 G		576	1,870	916	150	879	729	484.6		
純 損 益		△619	△1,505	△938	27	△827	△854	△3,177.7		
純 利 益		0	0	0	178	0	△178	皆減		
純 損 失		619	1,505	938	151	827	677	448.9		
累 積 欠 損 金 H		21,968	23,473	24,411	24,384	25,212	827	3.4		
不 良 債 務 I		0	0	0	0	0	0	—		
経 常 収 支 比 率 B/F		98.1	94.2	97.2	100.9	97.7	△3.3	—		
総 収 支 比 率 A/E		98.0	95.3	97.1	100.1	97.8	△2.3	—		
営業収益 に対する 割合	経 常 損 失 比 率 G/(C-D)	2.0	6.6	3.1	0.5	2.6	2.1	—		
	累 積 欠 損 金 比 率 H/(C-D)	77.0	83.2	81.6	76.8	73.3	△3.5	—		
	不 良 債 務 比 率 I/(C-D)	0.0	0.0	0.0	0.0	0.0	0.0	—		
総 事 業 数 (営 業 中) J		2	2	2	2	2	0	0.0		
経 常 損 失 を 生 じ た 事 業 数 K		2	2	2	1	2	1	100.0		
累 積 欠 損 金 を 有 す る 事 業 数 L		1	2	2	2	2	0	0.0		
不 良 債 務 を 有 す る 事 業 数 M		0	0	0	0	0	0	—		
総事業数 (営業中) に対する 割合	経 常 損 失 を 生 じ た 事 業 数 K/J	100.0	100.0	100.0	50.0	100.0	50.0	—		
	累 積 欠 損 金 を 有 す る 事 業 数 L/J	50.0	100.0	100.0	100.0	100.0	0.0	—		
	不 良 債 務 を 有 す る 事 業 数 M/J	0.0	0.0	0.0	0.0	0.0	0.0	—		

(注) 不良債務＝流動負債－(流動資産－翌年度へ繰り越される支出の財源充当額)

第3表 ガス事業の資本収支状況の推移

(単位:百万円、%)

項目	年度	15	16	17	18	19	対前年度比較		
							b - a	(c/a)	
							c	×100	
資本的支出	建設改良費	3,308	5,453	3,576	3,190	4,403	1,213	38.0	
	企業債償還金	6,115	8,824	6,524	6,647	6,788	141	2.1	
	うち建設改良費のためのもの	5,876	8,468	5,993	6,020	6,010	△10	△0.2	
	その他の	3,017	1,859	4	4	4	0	0.2	
	計	12,442	16,137	10,104	9,842	11,196	1,354	13.8	
同 上 財 源	内部資金	9,349	14,032	9,604	8,862	11,070	2,208	24.9	
	外部資金	3,093	2,105	500	979	126	△854	△87.2	
	企業債	企業債	3,017	1,987	409	610	0	△610	皆減
		うち建設改良費のためのもの	218	309	409	610	0	△610	皆減
	外部資金のうち	他会計出資金	0	0	0	0	0	0	—
		他会計負担金	0	0	0	0	0	0	—
		他会計借入金	0	0	0	0	0	0	—
		他会計補助金	0	0	0	0	0	0	—
		国・県補助金	0	0	0	0	0	0	—
	繰越事業財源(△)	0	0	0	0	0	0	—	
計	12,442	16,137	10,104	9,842	11,196	1,354	13.8		
財源不足額	0	0	0	0	0	0	—		
当年度同意等債で未借入 または未発行の額	0	0	0	0	0	0	—		
実質財源不足額	0	0	0	0	0	0	—		

(注)1 内部資金=補てん財源合計額-前年度からの繰越工事資金+固定資産売却代金

2 外部資金=資本的支出額-(内部資金+財源不足額)

6 病院事業

(1) 事業数と職員数

平成19年度における病院の数は、前年度に比べ1病院減少し30病院となり、同じく事業数も1事業減少し19事業となった。ここには、平成20年4月に無床診療所となった登米市立登米病院も含まれている。

病院を経営主体別にみると、市営が18病院、町営が8病院、一部事務組合営が1病院減少し4病院となっており、経営規模別にみると、300床以上が前年度と同数の6病院、200床以上300床未満が前年度と同数の2病院、100床以上200床未満が前年度に比べ3病院減少し6病院、50床以上100床未満が前年度に比べ1病院増加し11病院、50床未満が前年度に比べ1病院増加し5病院となっている。このうち、300床以上の病院は、仙台市立病院、大崎市民病院、気仙沼市立病院、公立刈田総合病院、登米市立佐沼病院及びみやぎ県南中核病院で、いずれも地域の基幹病院として機能している。

病院種別では、すべて一般病院に該当しており、このうち救急指定病院は28病院となっている。

また、地方公営企業法の規定の全部を適用している事業は2事業（仙台市立病院及び大崎市民病院外3分院）で、他は財務規定等のみの適用となっている。

職員数は5,018人で、前年度に比べ34人（0.7%）増加している。これは、看護師の増加等によるものである。

第1表 経営主体別・経営規模別の状況

(単位:病院、床、%)

経営規模	市 営		町 営		一 組 営		計		構 成 比	
	病 床 数	病 床 数	病 床 数	病 床 数	病 床 数	病 床 数	病 床 数	病 床 数	病 床 数	
300床以上	4	1,734	0	0	2	608	6	2,342	20.0	48.2
200床以上300床未満	2	496	0	0	0	0	2	496	6.7	10.2
100床以上200床未満	3	489	2	261	1	170	6	920	20.0	18.9
50床以上100床未満	6	512	4	298	1	90	11	900	36.7	18.5
50床未満	3	129	2	76	0	0	5	205	16.7	4.2
計	18	3,360	8	635	4	868	30	4,863	100.0	100.0

(注)病院数は、年度末現在の数である。

(2) 施設の利用状況

病床数は4,863床で、前年度に比べ257床（5.0%）減少している。これは、公立深谷病院企業団の解散及び登米市立米谷病院における病床削減が主な要因である。

患者数は、年延入院患者が1,386千人で、前年度に比べ43千人（3.0%）減少し、年延外来患者は2,406千人で、前年度に比べ141千人（5.5%）減少している。また、1病院当たりの1日平均入院患者数は126人で、前年度と同数であり、1病院当たりの1日平均外来患者数は320人で、前年度に比べ8人（2.4%）減少している。

病床利用率は77.9%で、前年度に比べ0.9ポイント上昇している。このうち、一般病床利用率は79.1%で、前年度に比べ0.7ポイント上昇している。

第2表 病床数及び患者数の推移

年 度		15	16	17	18	19	対前年度比較	
							b - a	(c/a)
項 目		a	b	c	×100(%)			
						年度末病床数	A	5,161
年延患者数 (千人)	入院	1,487	1,460	1,454	1,429	1,386	△43	△3.0
	外来	2,826	2,709	2,620	2,547	2,406	△141	△5.5
一日平均患者数 (人/1病院)	入院	131	129	128	126	126	0	0.0
	外来	365	354	339	328	320	△8	△2.4
病床利用率 (%)		(80.5)	(80.4)	(79.1)	(78.4)	(79.1)	(0.7)	—
		79.4	78.9	77.9	77.0	77.9	0.9	—
職 員 数	B	5,047	5,112	5,058	4,984	5,018	34	0.7
一床当たり職員数 B/A		0.98	1.00	1.00	0.97	1.03	0.06	—

(注)病床利用率欄の()内は、一般病床分である。

(3) 経営状況

ア 損益収支の状況

病院事業の経常収益は796億87百万円、経常費用は855億96百万円となっており、この結果、経常収支比率が93.1%となり、前年度に比べ2.2ポイント上昇している。

経常利益が生じた事業は19事業のうち2事業（病院数では30病院のうち5病院）で、前年に比べ1事業減少（1病院増加）しており、その額は6億11百万円で、前年度に比べ2億6百万円（50.9%）増加している。

経常損失が生じた事業は17事業（25病院）で、前年度と同じ事業数（2病院減少）であり、その額は65億20百万円で、前年度に比べ18億36百万円（22.0%）減少している。

経常利益に特別利益を加えた総収益は802億97百万円、経常費用に特別損失を加えた総費用は860億56百万円となっており、この結果、総収支比率は93.3%で前年度から横ばいである。

経常収支に特別損益を加減した純損益をみると、57億59百万円の純損失が生じており、前年度に比べ88百万円（1.5%）減少している。

累積欠損金を有する事業は18事業（28病院）で、公立深谷病院企業団が解散したために前年度に比べ1事業減少（1病院減少）したが、その額は597億70百万円で、前年度に比べ38億11百万円（6.8%）増加している。

不良債務を有する事業は3事業で、前年度に比べ1事業減少したが、その額は49億18百万円で、前年度に比べ7億9百万円（16.8%）増加している。

第3表 病院事業の損益収支状況の推移

(単位:百万円、%)

項目	年度	15	16	17	18	19	対前年度比較	
							b - a	(c/a)
					a	b	c	×100
総 収 益	A	81,983	81,746	81,498	81,697	80,297	△1,400	△1.7
経 常 収 益	B	81,517	80,867	80,369	79,092	79,687	595	0.8
医 業 収 益	C	73,510	72,852	72,606	71,396	71,881	485	0.7
うち料金収入		68,107	67,138	67,055	65,614	66,097	483	0.7
うち受託工事収益	D	0	0	0	0	0	0	—
特 別 利 益		466	879	1,129	2,606	610	△1,996	△76.6
総 費 用	E	88,186	87,319	88,506	87,544	86,056	△1,488	△1.7
経 常 費 用	F	87,898	86,908	87,562	87,042	85,596	△1,446	△1.7
医 業 費 用		83,490	82,521	83,028	82,683	81,452	△1,231	△1.5
うち職員給与費		39,155	38,536	38,112	38,350	37,768	△582	△1.5
支 払 利 息		2,464	2,392	2,364	2,302	2,151	△151	△6.6
特 別 損 失		288	411	944	502	460	△42	△8.4
経 常 損 益		△6,381	△6,041	△7,192	△7,951	△5,910	2,041	25.7
経 常 利 益		306	409	261	405	611	206	50.9
経 常 損 失	G	6,687	6,450	7,453	8,356	6,520	△1,836	△22.0
純 損 益		△6,203	△5,574	△7,008	△5,847	△5,759	88	1.5
純 利 益		400	347	682	1,275	504	△771	△60.5
純 損 失		6,603	5,921	7,689	7,122	6,263	△859	△12.1
累 積 欠 損 金	H	43,537	49,059	50,137	55,959	59,770	3,811	6.8
不 良 債 務	I	4,893	5,561	5,277	4,209	4,918	709	16.8
経 常 収 支 比 率 B/F		92.7	93.0	91.8	90.9	93.1	2.2	—
総 収 支 比 率 A/E		93.0	93.6	92.1	93.3	93.3	0.0	—
医業収益 に対する 割合	経常損失比率 G/(C-D)	9.1	8.9	10.3	11.7	9.1	△2.6	—
	累積欠損金比率 H/(C-D)	59.2	67.3	69.1	78.4	83.2	4.8	—
	不良債務比率 I/(C-D)	6.7	7.6	7.3	5.9	6.8	0.9	—
総事業数(営業中)	J	31	31	20	20	19	△1	△5.0
経常損失を生じた事業数	K	27	25	17	17	17	0	0.0
累積欠損金を有する事業数	L	28	29	19	19	18	△1	△5.3
不良債務を有する事業数	M	8	7	5	4	3	△1	△25.0
総事業数 (営業中) に対する 割合	経常損失を生じた事業数 K/J	87.1	80.6	85.0	85.0	89.5	4.5	—
	累積欠損金を有する事業数 L/J	90.3	93.5	95.0	95.0	94.7	△0.3	—
	不良債務を有する事業数 M/J	25.8	22.6	25.0	20.0	15.8	△4.2	—

(注) 不良債務＝流動負債－(流動資産－翌年度へ繰り越される支出の財源充当額)

イ 資本収支の状況

病院事業の資本的支出は91億59百万円で、前年度に比べ1億74百万円（1.9%）減少している。このうち、建設改良費は20億59百万円で、前年度に比べ6億28百万円（23.4%）減少しており、企業債償還金は70億29百万円で、前年度に比べ9億98百万円（16.5%）増加している。なお、企業債償還金には、公的資金の補償金免除繰上償還額も含まれている。

資本的支出の財源は、外部資金が他会計出資金や企業債等の78億26百万円であり、内部資金（資本的収入が資本的支出に不足する分の補てん財源）が損益勘定留保資金等の13億33百万円である。

なお、資本的支出に占める建設改良費の割合は22.5%で、前年度に比べ6.3ポイント低下しており、建設改良のための企業債償還金の割合は76.7%で、前年度に比べ12.1ポイント上昇している。

第4表 病院事業の資本収支状況の推移

(単位:百万円、%)

項目	年度	15	16	17	18	19	対前年度比較	
					a	b	b - a c	(c/a) ×100
資本的支出	建設改良費	3,183	6,750	3,310	2,687	2,059	△628	△23.4
	企業債償還金	5,545	5,854	5,847	6,031	7,029	998	16.5
	うち建設改良費のためのもの	5,545	5,854	5,847	6,031	5,181	△850	△14.1
	その他	260	594	100	615	71	△544	△88.5
	計	8,988	13,199	9,257	9,333	9,159	△174	△1.9
同 上 財 源	内部資金	2,419	2,463	2,015	1,811	1,333	△478	△26.4
	外部資金	6,569	10,736	7,242	7,522	7,826	304	4.0
	企業債	2,108	5,372	2,311	1,941	3,212	1,271	65.5
	うち建設改良費のためのもの	2,060	5,000	2,311	1,941	1,364	△577	△29.7
	他会計出資金	3,707	4,323	4,078	4,581	4,360	△221	△4.8
	他会計負担金	144	272	240	267	90	△177	△66.3
	他会計借入金	0	40	0	350	0	△350	皆減
	他会計補助金	60	52	50	63	57	△6	△9.5
	国・県補助金	642	606	561	315	112	△203	△64.4
	繰越事業財源(△)	0	0	0	0	0	0	—
計	8,988	13,199	9,257	9,333	9,159	△174	△1.9	
財源不足額	0	0	0	0	0	0	—	
当年度同意等債で未借入 または未発行の額	0	0	0	0	0	0	—	
実質財源不足額	0	0	0	0	0	0	—	

(注) 1 内部資金=補てん財源合計額-前年度からの繰越工事資金+固定資産売却代金

2 外部資金=資本的支出額-(内部資金+財源不足額)

ウ 料金収入の状況

料金収入（入院・外来収益）は660億97百万円で、前年度に比べ4億83百万円（0.7%）減少している。

患者1人1日当たりの診療収入は、入院収益が31,998円で、前年度に比べ1,329円（4.3%）増加しており、外来収益が9,034円で482円（5.6%）増加している。

職員1人1日当たりの診療収入は、医師1人当たりでは298,379円で7,727円（2.7%）増加しており、看護部門1人当たりでは53,568円で869円（1.6%）減少している。

第5表 料金収入の状況の推移

（単位：円、%）

年 度		15	16	17	18	19	対前年度比較	
							b - a	(c/a)
項 目							c	×100
		a	b					
料 金 収 入（百万円）		68,107	67,138	67,055	65,614	66,097	483	0.7
内 訳	入院収益（百万円）	45,565	44,716	44,408	43,833	44,356	523	1.2
	外来収益（百万円）	22,542	22,422	22,647	21,781	21,740	△41	△0.2
患者1人1日 当たりの診療 収 入	入 院	30,634	30,637	30,552	30,669	31,998	1,329	4.3
	外 来	7,977	8,276	8,645	8,552	9,034	482	5.6
職員1人1日 当り診療収入	医 師	344,840	339,872	321,466	290,652	298,379	7,727	2.7
	看 護 部 門	56,023	57,124	56,229	54,437	53,568	△869	△1.6

エ 他会計繰入金の状況

他会計からの繰入金（借入金を含む。）は、収益的収入（特別利益を含む。）に計上される繰入金が102億73百万円、資本的収入に計上される繰入金が45億7百万円、合わせて147億80百万円で、前年度に比べ24億85百万円（14.4%）減少している。

収益的収入に計上される他会計からの繰入金の総収益に対する割合は12.8%で、前年度に比べ1.9ポイント低下しており、資本的収入に計上される他会計からの繰入金の資本的収入合計に対する割合は57.5%で、前年度に比べ6.4ポイント低下している。

病床1床当たりの他会計からの繰入額は303万9千円で、前年度に比べ33万3千円（9.9%）減少している。

第6表 他会計からの繰入金の状況の推移

(単位:百万円、%)

年 度		15	16	17	18	19	対前年度比較	
							b - a	(c/a)
項 目		a	b	c	×100			
						他会計からの繰入金		
	収益的収入 A	9,721	9,876	10,356	12,003	10,273	△1,730	△14.4
うち	負担金	8,181	7,961	7,713	8,286	8,413	127	1.5
	補助金	1,349	1,398	1,731	1,334	1,399	65	4.9
	特別利益	191	517	912	2,383	462	△1,921	△80.6
	資本的収入 B	3,911	4,687	4,368	5,262	4,507	△755	△14.3
うち	出資金	3,707	4,323	4,078	4,581	4,360	△221	△4.8
	負担金	144	272	240	267	90	△177	△66.3
	借入金	0	40	0	350	0	△350	皆減
	補助金	60	52	50	63	57	△6	△9.5
	計 (A+B) C	13,632	14,563	14,724	17,265	14,780	△2,485	△14.4
総	収益 D	81,982	81,746	81,498	81,697	80,297	△1,400	△1.7
資	本的収入 E	6,570	10,736	7,243	8,234	7,838	△396	△4.8
繰入率	総収益に対する繰入率 A/D	11.9	12.1	12.7	14.7	12.8	△1.9	—
	資本的収入に対する繰入率 B/E	59.5	43.7	60.3	63.9	57.5	△6.4	—
り一床当 入金た	収益的収入(千円)	1,884	1,926	2,045	2,344	2,112	△232	△9.9
	資本的収入(千円)	758	914	862	1,028	927	△101	△9.8
	計 (千円)	2,642	2,840	2,907	3,372	3,039	△333	△9.9

※ 一床当たり繰入金 = $\frac{\text{他会計繰入金}}{\text{年度末病床数}}$

オ 職員給与費の状況

職員1人当たり平均給与月額、医師が148万7,236円、看護師が45万6,534円、准看護師が51万6,009円、事務職員が51万8,375円、その他の職員が46万7,868円、全職員平均では56万6,010円で、前年度に比べ519円(0.1%)減少している。

第7表 職員別給与(平均給与月額)の状況の推移

(単位:円、%)

年 度		15	16	17	18	19	対前年度比較	
							b - a	(c/a)
項 目		a	b	c	×100			
						医 師		1,467,501
看 護 師		458,368	465,768	461,153	460,463	456,534	△3,929	△0.9
准 看 護 師		517,504	516,388	519,276	511,199	516,009	4,810	0.9
事 務 職 員		504,892	499,281	504,509	509,698	518,375	8,677	1.7
そ の 他 職 員		472,004	473,385	484,721	467,159	467,868	709	0.2
全 職 員		562,492	563,649	566,422	566,529	566,010	△519	△0.1

(注)1 管理者及び臨時職員を除く。

2 平均給与月額 = (基本給 + 手当) / 年間延職員数

カ 業務量の状況

職員1人当たりの患者数は756人で、前年度に比べ42人（5.3%）減少しており、職員1人当たりの料金収入は1,317万2千円で、前年度に比べ7千円（0.1%）増加している。

病床100床当たりの職員数は、医師が13.0人、看護部門職員が71.3人、全職員では113.4人で、前年度に比べ3.9人（3.6%）増加している。

第8表 職員業務量の状況の推移

年 度	項 目	15	16	17	18	19	対前年度比較	
					a	b	b - a c	(c/a) ×100(%)
	職員1人当たり患者(人)	855	816	805	798	756	△42	△5.3
	職員1人当たり料金収入(千円)	13,495	13,133	13,257	13,165	13,172	7	0.1
病床100 床当たり	医 師 (人)	11.4	11.2	11.9	12.9	13.0	0.1	0.8
	看 護 部 門 (人)	66.5	66.6	68.7	68.2	71.3	3.1	4.5
	職 員 数 全 職 員 (人)	106.3	105.9	109.9	109.5	113.4	3.9	3.6

キ 材料費の状況

薬品等の医療材料費は165億21百万円で、前年度に比べ1億6百万円（0.6%）減少している。これを料金収入に対する割合で見ると25.0%で、前年度に比べ0.3ポイント低下している。

医療材料費のうち、薬品費は93億90百万円で、前年度に比べ2億2百万円（2.1%）減少しており、患者1人当たりの薬品費は2,476円で、前年度に比べ64円（2.7%）増加している。

薬品使用効率は、投薬分が124.5%、注射分が102.3%、平均で111.7%となっており、前年度に比べ1.4ポイント上昇している。

第9表 料金収入に対する材料費の状況の推移

(単位:百万円、%)

年 度	項 目	15	16	17	18	19	対前年度比較		
					a	b	b - a c	(c/a) ×100	
	料 金 収 入	68,107	67,138	67,055	65,614	66,097	483	0.7	
	医 療 材 料 費	18,550	17,797	17,364	16,627	16,521	△106	△0.6	
う ち	薬 品 費	11,048	10,396	10,125	9,592	9,390	△202	△2.1	
	そ の 他 材 料 費	7,503	7,401	7,239	7,035	7,130	95	1.4	
料金収入 に対する 割 合	医 療 材 料 費	27.2	26.5	25.9	25.3	25.0	△0.3	—	
	う ち	薬 品 費	16.2	15.5	15.1	14.6	14.2	△0.4	—
		そ の 他 材 料 費	11.0	11.0	10.8	10.7	10.8	0.1	—
	患者1人当たり薬品費(円)	2,561	2,494	2,486	2,412	2,476	64	2.7	
薬品使用 効 率	投 薬	117.1	116.4	122.3	121.3	124.5	3.2	—	
	注 射	106.8	107.7	108.7	102.0	102.3	0.3	—	
	平 均	111.5	111.6	114.7	110.3	111.7	1.4	—	

7 市場事業

(1) 事業数

平成19年度における市場事業の事業数は、下記の9事業12施設で、いずれも法非適用事業である。

市場種別	団体名	市場名
中央卸売市場 (1事業2施設)	仙台市	仙台市中央卸売市場本場(青果・水産物・花き) 仙台市中央卸売市場食肉市場
地方卸売市場 (8事業10施設)	石巻市	石巻市水産物地方卸売市場石巻売場 石巻市水産物地方卸売市場牡鹿市場
	塩竈市	地方卸売市場塩竈市魚市場
	気仙沼市	地方卸売市場気仙沼市魚市場 地方卸売市場気仙沼市青果市場
	白石市	白石市地方卸売市場(青果)
	角田市	角田市地方卸売市場(青果)
	大河原町	大河原町地方卸売市場(青果)
	女川町	女川町地方卸売市場(水産物)
	南三陸町	南三陸町地方卸売市場(水産物)

(2) 施設の利用状況

年間取扱高は71万6,738tで、前年度に比べ47,536t(6.2%)減少している。その内訳は、青果物が23万4,541t、水産物が45万6,083t、食肉・鶏卵・その他が2万6,114tとなっている。前年度に比べ水産物が5万2,979t(10.4%)減少したのに対し、青果物が4,299t(1.9%)、食肉・鶏卵・その他が1,144t(4.6%)それぞれ増加している。

年間売上高は2,282億63百万円で、前年度に比べ16億51百万円(0.7%)増加している。その内訳は、青果物が507億73百万円、水産物が1,464億7百万円、食肉・鶏卵・その他が310億83百万円で、前年度に比べ青果物が5億94百万円(1.2%)減少しているのに対し、水産物が17億50百万円(1.2%)、食肉・鶏卵・その他が4億95百万円(1.6%)増加している。

また、市場関係業者数は卸売業者18社、仲卸業者47社、売買参加人が2,215人、関連事業者が44人となっており、前年度に比べ、仲卸業者が2社、売買参加人が56人それぞれ減少している。

第1表 利用状況の推移

年 度		15		16		17		18		19		対前年度比較	
			構成比 (%)		構成比 (%)		構成比 (%)	a	構成比 (%)	b	構成比 (%)	b - a c	(c/a) ×100(%)
項 目													
取 扱 高 (t)	青 果 物	304,400	37.0	289,356	38.0	245,469	32.0	230,242	30.1	234,541	32.7	4,299	1.8
	水 産 物	488,927	59.5	444,989	58.4	497,152	64.7	509,062	66.6	456,083	63.6	△52,979	△10.4
	食肉・鶏卵・その他	28,776	3.5	27,200	3.6	25,192	3.3	24,970	3.3	26,114	3.6	1,144	4.6
	計	822,103	100.0	761,545	100.0	767,813	100.0	764,274	100.0	716,738	100.0	△47,536	△6.2
売 上 高 (百万円)	青 果 物	67,330	28.0	66,337	27.0	50,881	22.8	51,367	22.7	50,773	22.2	△594	△1.2
	水 産 物	143,121	59.5	146,664	59.8	141,040	63.2	144,657	63.8	146,407	64.1	1,750	1.2
	食肉・鶏卵・その他	30,146	12.5	32,242	13.1	31,089	13.9	30,588	13.5	31,083	13.6	495	1.6
	計	240,597	100.0	245,243	100.0	223,010	100.0	226,612	100.0	228,263	100.0	1,651	0.7
業 者 数	卸 売 業 者 (社)	20	—	20	—	18	—	18	—	18	—	0	0.0
	仲 卸 売 業 者 (社)	61	—	58	—	51	—	49	—	47	—	△2	△4.1
	売 買 参 加 人 (人)	2,795	—	2,716	—	2,352	—	2,271	—	2,215	—	△56	△2.5
	関 連 事 業 者 (人)	51	—	50	—	48	—	48	—	44	—	△4	△8.3

それぞれ、青果物は「野菜」+「果実」、水産物は「水産物」、食肉・鶏卵・その他は「肉類・鳥類・卵類」+「その他」

(3) 経営状況

市場事業の収益的収支における総収益は30億93百万円で、前年度に比べ2億39百万円(7.2%)減少しており、総費用も26億58百万円で、前年度に比べ3億34百万円(11.2%)減少している。この結果、収支差引では4億35百万円の黒字となり、前年度に比べ黒字が95百万円(27.6%)増加している。

また、資本的収支における収入は7億38百万円で、前年度に比べ5億18百万円(41.2%)減少しており、支出も11億29百万円で、4億75百万円(29.6%)減少している。この結果、収支差引では3億91百万円の赤字となり、前年度に比べ赤字が43百万円(12.4%)増加している。

収益的収支と資本的収支を合わせた収支再差引では44百万円の黒字で、これに前年度からの繰越財源等を調整した実質収支では3億1百万円の赤字となるが、前年度より赤字が56百万円(15.7%)減少している。

なお、収益的収支比率は87.1%で、前年度に比べ0.5ポイント低下している。

第2表 市場事業の収支状況の推移

(単位:百万円、%、人)

項 目		年 度					対前年度比較		
		15	16	17	18 a	19 b	b - a c	(c/a) ×100	
収 入	総 収 益 A	3,184	3,266	3,165	3,332	3,093	△239	△7.2	
	営 業 収 益	1,998	2,004	2,959	2,305	2,071	△234	△10.2	
	う ち	料 金 収 入	1,900	1,914	1,863	1,862	1,900	38	2.0
		受 託 工 事 収 益	0	0	83	334	153	△181	△54.2
		そ の 他	98	90	113	109	19	△90	△82.6
		営 業 外 収 益	1,186	1,262	1,106	1,028	1,021	△7	△0.7
	う ち 他 会 計 繰 入 金	709	740	674	640	614	△26	△4.1	
	収 支	総 費 用 B	2,725	2,738	2,812	2,992	2,658	△334	△11.2
		営 業 費 用	2,174	2,176	2,288	2,469	2,164	△305	△12.4
		う ち 支 出	職 員 給 与 費	514	476	477	464	437	△27
営 業 外 費 用			551	562	524	523	494	△29	△5.5
う ち 支 払 利 息			501	473	452	432	401	△31	△7.2
収 支 差 引 (A-B) C	459	529	353	340	435	95	27.9		
資 本 的 収 入	資 本 的 収 入 D	1,563	1,897	1,061	1,256	738	△518	△41.2	
	地 方 債	843	1,171	460	450	171	△279	△62.0	
	他 会 計 繰 入 金	487	578	472	501	514	13	2.6	
	工 事 負 担 金	0	0	0	0	0	0	—	
	国 ・ 県 補 助 金	205	138	96	226	49	△177	△78.3	
	そ の 他	28	9	33	79	4	△75	△94.9	
	支 出	資 本 的 支 出 E	2,039	2,387	1,423	1,604	1,129	△475	△29.6
		建 設 改 良 費	1,181	1,350	605	789	231	△558	△70.7
		地 方 債 償 還 金 e	854	950	792	813	894	81	10.0
		そ の 他	4	87	26	2	4	2	100.0
収 支 差 引 (D-E) F	△476	△491	△362	△348	△391	△43	12.4		
収 支 再 差 引 (C+F) G	△17	38	△9	△7	44	51	△728.6		
積 立 金 H	0	55	0	0	0	0	—		
前 年 度 か ら の 繰 越 金 I	45	28	22	12	10	△2	△16.7		
前 年 度 繰 上 充 用 金 J	368	368	368	368	367	△1	△0.3		
形 式 収 支 (G-H+I-J) K	△340	△357	△355	△357	△300	57	△16.0		
翌 年 度 に 繰 越 す べ き 財 源 L	15	1	1	1	0	△1	皆減		
実 質 収 支 (K-L)	△355	△358	△355	△357	△301	56	△15.7		
う ち	黒 字	13	11	13	10	10	0	0.0	
	赤 字	368	369	368	367	311	△56	△15.3	
職 員 数	67	62	59	57	55	△2	△3.5		
収 益 的 収 支 比 率 A/(B+e)	89.0	88.6	87.8	87.6	87.1	△0.5	—		

注1 調査表の数値(千円単位)を端数処理しているため、縦の差し引きは必ずしも一致しない場合がある。

注2 平成18年度においては、収益的支出に充てた地方債7百万円があるため、実質収支の額は表中の数式による数値と一致しない。

8 観光施設事業

(1) 事業数と施設利用状況

平成19年度における観光施設事業の事業数は5事業で、指定管理者制度（利用料金制）への移行に伴う特別会計の廃止により、前年度に比べ1事業減少した。

5事業をその種別でみると、休養宿泊施設が1事業（亘理町：わたり温泉島の海）、索道1事業（気仙沼市：亀山リフト）、その他観光施設3事業（博物館（松島町：観瀾亭松島博物館）、その他施設（資料館（気仙沼市：唐桑半島ビジターセンター）・温泉供給（川崎町：青根温泉施設）・有料架橋（松島町：福浦橋））となっている。

施設の利用状況をみると、休養宿泊施設の延べ利用者数は14万127人で、前年度に比べ31,035人（18.1%）減少しており、索道の年間輸送人員は29千人で、前年度に比べ2,000人（7.4%）増加している。博物館及びその他施設の利用人員は26万8,955人で、前年度に比べ1万4,322人（5.6%）増加している。

第1表 利用状況の推移

年 度		15	16	17	18	19	対前年度比較		
							b - a	(c/a)	
項 目					a	b	c	×100(%)	
休養 宿泊 施設	客 室 数	124	124	124	40	15	△25	△62.5	
	宿 泊 定 員(人)	481	481	481	184	100	△84	△45.7	
	延 宿 泊 者 数(人) A	28,958	29,861	25,096	15,077	3,829	△11,248	△74.6	
	延 休 憩 利 用 者 数(人) B	191,914	183,514	174,347	156,085	136,298	△19,787	△12.7	
	計 A+B	220,872	213,375	199,443	171,162	140,127	△81,035	△47.3	
索 道	路 線 数	1	1	1	1	1	0	0.0	
	年 間 営 業 日 数	237	236	236	240	239	△1	△0.4	
	年 間 輸 送 人 員(千人)	26	29	27	27	29	2	7.4	
	営 業 日 1 日 当 た り 輸 送 人 数	109.7	122.9	114.4	112.5	121.3	8.8	7.8	
そ の 他	博物館	年間利用人員(人)	62,318	71,378	70,277	69,245	70,919	1,674	2.4
	その他	年間利用人員(人)	235,147	256,458	282,574	185,388	198,036	12,648	6.8
	計	年間利用人員(人)	297,465	327,836	352,851	254,633	268,955	14,322	5.6

(2) 経営状況

観光施設事業の収益的収支における総収益は3億30百万円で、前年度に比べ1億82百万円（35.5%）減少しており、総費用は3億00百万円で、前年度に比べ1億63百万円（35.2%）減少している。この結果、収支差引では29百万円の黒字となったが、前年度に比べ黒字が18百万円（38.3%）減少している。

資本的収支における収入は10億70百万円で、前年度に比べ8億43百万円（371.9%）増加しており、支出は10億58百万円で、前年度に比べ7億87百万円（289.8%）増加している。この結果、収支差引では11百万円の黒字で、前年度に比べ56百万円（125.3%）増加している。

収益的収支と資本的収支を合わせた収支再差引は41百万円の黒字で、これに前年度からの繰越財源等を調整した実質収支でも27百万円の黒字となっており、前年度に比べ黒字が19百万円（215.4%）増加している。

なお、収益的収支比率は106.7%で、前年度に比べ1.5ポイント下降している。

第2表 観光施設事業の収支状況の推移

(単位:百万円、%、人)

項 目		年 度					対前年度比較	
		15	16	17	18	19	b - a	(c/a)
					a	b	c	×100
収 入 的 収 支	総 収 益 A	862	883	709	511	330	△182	△35.5
	営 業 収 益	685	653	539	429	265	△164	△38.2
	う ち							
	料 金 収 入	664	634	516	424	258	△167	△39.2
	そ の 他	21	19	23	4	7	3	64.1
	営 業 外 収 益	177	229	170	83	65	△18	△21.4
	う ち 他 会 計 繰 入 金	167	159	144	76	61	△15	△19.9
	総 費 用 B	795	834	650	464	300	△163	△35.2
	営 業 費 用	791	784	640	457	286	△171	△37.3
	う ち 職 員 給 与 費	154	148	136	66	88	23	34.5
営 業 外 費 用	4	50	9	7	14	7	98.5	
う ち 支 払 利 息	1	1	1	1	12	11	1,734.8	
収 支 差 引 (A-B) C		67	48	59	48	29	△18	△38.3
資 本 的 収 支	資 本 的 収 入 D	7	3	73	227	1,070	843	371.9
	地 方 債	0	0	0	218	943	724	331.9
	他 会 計 繰 入 金	0	0	0	0	0	0	—
	工 事 負 担 金	0	0	0	0	0	0	—
	国 ・ 県 補 助 金	0	0	10	8	3	△6	△67.4
	そ の 他	7	3	63	0	124	124	12,441,200.0
	資 本 的 支 出 E	34	26	108	271	1,058	787	289.8
	建 設 改 良 費	21	17	77	240	916	677	282.5
	地 方 債 償 還 金 e	13	9	9	9	9	0	0.0
	そ の 他	0	0	23	23	133	110	474.0
収 支 差 引 (D-E) F		△27	△23	△35	△45	11	56	125.3
収 支 再 差 引 (C+F) G		40	26	24	3	41	38	1,394.5
積 立 金 H		35	21	20	6	18	12	200.8
前 年 度 か ら の 繰 越 金 I		9	10	13	12	5	△7	△57.2
前 年 度 繰 上 充 用 金 J		0	0	0	0	0	0	—
形 式 収 支 (G-H+I-J) K		14	15	17	9	27	19	215.4
翌 年 度 に 繰 越 す べ き 財 源 L		1	1	0	0	0	0	—
実 質 収 支 (K-L)		13	15	17	9	27	19	215.4
う ち	黒 字	15	15	17	9	27	19	215.4
	赤 字	2	0	0	0	0	0	—
職 員 数		35	32	32	11	8	△3	△27.3
収 益 的 収 支 比 率 A/(B+e)		106.7	104.7	107.7	108.2	106.7	△1.5	△1.4

(注) 調査表の数値(千円単位)を端数処理しているため、縦の差し引きは必ずしも一致しない場合がある。

9 宅地造成事業

(1) 事業数と業務概要

平成19年度における宅地造成事業の事業数は5事業10地区で、前年度に比べ1事業減少している。これを事業の地区別で見ると、土地区画整理法に基づく造成事業が2地区、その他の造成事業が8地区となっている。

土地区画整理法に基づく造成事業の平成19年度末の完成面積は286千㎡で、計画総面積286千㎡の100%となり、その他の造成事業の完成面積は262千㎡で、計画総面積277千㎡の94.6%となっている。

その他の造成事業の造成地の処分状況は、完成面積262千㎡のうち、売却済面積が151千㎡(完成面積の57.6%)、未売却地面積27千㎡(同10.1%)、非売却地面積85千㎡(同32.3%)となっている。

第1表 業務概況の推移

(単位：地区、千㎡、%)

区 分		土地区画整理法に基づく造成				そ の 他 の 造 成			
		地区数	総面積	完成面積	完 成 率 (B/A) ×100	地区数	総面積	完成面積	完 成 率 (D/C) ×100
年 度			A	B			C	D	
15		1	296	296	100.0	12	594	503	84.7
16		1	296	296	100.0	11	581	499	85.9
17		1	296	296	100.0	10	497	489	98.4
18 a		2	286	286	100.0	9	374	329	88.0
19 b		2	286	286	100.0	8	277	262	94.6
比 対 前 年 較 度	b - a c	0	0	0	0.0	△1	△97	△67	6.6
	(c/a) ×100	0.0	0.0	0.0	—	△11.1	△25.9	△20.4	—

第2表 その他の造成事業の造成地処分状況の推移

(単位：千㎡、%)

年 度		15	16	17	18	19	対前年度比較	
							b - a c	(c/a) ×100(%)
項 目					a	b		
完 成 面 積		503	499	489	329	262	△67	△20.4
う ち	売 却 済	246	249	243	147	151	4	2.7
	未 売 却 地	79	76	68	70	27	△43	△61.4
	非 売 却 地	178	174	178	111	85	△26	△23.4

(2) 経営状況

宅地造成事業の収益的収支における総収益は319億35百万円で、前年度に比べ293億75百万円(1,147.5%)増加しており、総費用は6億58百万円で、前年度に比べ9百万円(1.3%)減少している。この結果、収支差引では312億77百万円の黒字となり、前年度に比べ黒字が293億85百万円(1,553.1%)増加している。

また、資本的収支における収入は42億50百万円で、前年度に比べ30億79百万円(262.9%)増加しており、支出は354億24百万円で、前年度に比べ317億72百万円(870.0%)増加している。この結果、収支差引では311億74百万円の赤字となり、前年度に比べ赤字が286億92百万円(1,156.0%)増加している。

収益的収支と資本的収支を合わせた収支再差引は1億2百万円の黒字で、これに前年度からの繰越財源等を調整した実質収支は5億32百万円の黒字となっており、前年度に比べ黒字が48百万円(9.9%)増加している。

なお、収益的収支比率は219.3%で、前年度に比べ120.3ポイント上昇している。

第3表 宅地造成事業の収支状況の推移

(単位：百万円、%、人)

項 目		年 度					対前年度比較		
		15	16	17	18	19	b - a	(c/a)	
					a	b	c	×100	
収 益 的 収 支	収 入	総 収 益 A	1,816	2,429	2,310	2,560	31,935	29,375	1,147.5
		営 業 収 益	1,802	2,418	2,230	2,486	31,873	29,387	1,182.1
		う ち							
		料 金 収 入	448	1,139	926	1,150	30,680	29,530	2,567.8
		受 託 工 事 収 益	0	0	0	0	0	0	—
		そ の 他	1,355	1,279	1,304	1,336	1,193	△143	△10.7
	営 業 外 収 益	13	11	81	73	62	△11	△15.1	
	う ち 他 会 計 繰 入 金	7	11	14	5	0	△5	皆減	
	支 出	総 費 用 B	778	753	696	667	658	△9	△1.3
		営 業 費 用	296	304	277	278	303	25	9.0
う ち 職 員 給 与 費		16	15	15	9	9	0	0.0	
営 業 外 費 用		482	449	419	390	356	△34	△8.7	
う ち 支 払 利 息		426	390	353	318	258	△60	△18.9	
収 支 差 引 (A-B) C		1,038	1,677	1,615	1,892	31,277	29,385	1,553.1	
資 本 的 収 支	収 入	資 本 的 収 入 D	1,489	2,044	1,019	1,171	4,250	3,079	262.9
		地 方 債	0	32	0	168	377	209	124.4
		他 会 計 繰 入 金	1,394	2,001	1,019	994	3,843	2,849	286.6
		工 事 負 担 金	0	0	0	0	0	0	—
		国・県補助金	0	0	0	9	30	21	233.3
	そ の 他	94	12	0	0	0	0	—	
	支 出	資 本 的 支 出 E	2,680	3,297	2,291	3,652	35,424	31,772	870.0
		建 設 改 良 費	302	292	109	366	574	208	56.8
		地 方 債 償 還 金 e	2,361	2,886	2,129	1,920	13,906	11,986	624.3
		そ の 他	17	120	54	1,366	20,944	19,578	1,433.2
収 支 差 引 (D-E) F	△ 1,191	△ 1,253	△ 1,272	△ 2,482	△ 31,174	△ 28,692	1,156.0		
収 支 再 差 引 (C+F) G	△ 153	424	343	△ 589	102	691	△117.3		
積 立 金 H	0	0	0	0	0	0	—		
前 年 度 か ら の 繰 越 金 I	470	313	735	1,078	452	△626	△58.1		
前 年 度 繰 上 充 用 金 J	0	0	0	0	0	0	—		
形 式 収 支 (G-H+I-J) K	316	737	1,078	489	554	65	13.3		
翌 年 度 に 繰 越 す べ き 財 源 L	75	0	0	5	22	17	340.0		
実 質 収 支 (K-L)	241	737	1,078	484	532	48	9.9		
う ち	黒 字	241	737	1,078	484	532	48	9.9	
	赤 字	0	0	0	0	0	0	—	
職 員 数	3	2	1	1	1	0	0.0		
収 益 的 収 支 比 率 A/(B+e)	57.9	66.7	81.8	99.0	219.3	120.3	—		

(注) 調査表の数値(千円単位)を端数処理しているため、縦の差し引きは必ずしも一致しない場合がある。

10 下水道事業

(1) 公共下水道事業・特定環境保全公共下水道事業・特定公共下水道事業

ア 事業数

平成19年度における下水道法上の下水道事業の事業数は44事業（法適用5事業、法非適用39事業）で、前年度と同数となっている。事業の種類別で見ると、公共下水道が29事業、特定環境保全公共下水道が14事業、特定公共下水道が1事業となっている。

供用を開始している事業は、公共下水道が29事業、特定環境保全公共下水道が14事業のほか、昭和43年度から工業排水処理を目的として事業を開始している岩沼市の特定公共下水道がある。

処理を開始している事業のうち、市町村が終末処理場を有する事業は22事業（16市町村）で、他の事業は県の流域下水道の終末処理施設で処理を行っている。

地方公営企業法を適用している事業は、仙台市の公共下水道事業及び特定環境保全公共下水道事業、白石市の公共下水道事業、名取市の公共下水道事業並びに岩沼市の特定公共下水道事業である。

仙台市の公共下水道事業及び特定環境保全公共下水道事業は平成2年4月1日から、白石市の公共下水道事業は平成19年4月1日から、名取市の公共下水道事業は平成15年4月1日から、岩沼市の特定公共下水道事業は昭和43年4月1日から法適用となっている。

多賀城市の公共下水道事業は、平成18年4月1日から法適用としていたが、平成19年3月31日をもって地方公営企業法の適用を廃止し、同年4月1日から法非適用となっている。

（参考：供用を開始している市町村と事業）

・公共下水道：29事業（前年度と同数）

仙台市、石巻市、塩竈市、気仙沼市、白石市、名取市、角田市、多賀城市、岩沼市、登米市、栗原市、東松島市、大崎市、大河原町、村田町、柴田町、川崎町、丸森町、亘理町、松島町、七ヶ浜町、利府町、大和町、富谷町、加美町、涌谷町、美里町、女川町、南三陸町

・特定環境保全公共下水道：14事業（前年度と同数）

仙台市、石巻市、登米市、栗原市、大崎市、蔵王町、七ヶ宿町、山元町、大郷町、大衡村、色麻町、加美町、本吉町、南三陸町

・特定公共下水道事業：1事業（前年度と同数）

岩沼市

イ 施設の利用状況

供用を開始している事業の施設の利用状況をみると、現在排水区域内人口は176万3,549人で、前年度に比べ1万9,856人（1.1%）増加している。

年間総処理水量は288,482千 m^3 で、前年度に比べ9,691千 m^3 （3.3%）減少している。これは、汚水分が273,573千 m^3 で前年度に比べ5,434千 m^3 （1.9%）減少し、雨水分が14,909千 m^3 で前年度に比べ4,251千 m^3 （22.2%）減少したことによるものである。また、年間有収水量は245,639千 m^3 で、前年度に比べ613千 m^3 （0.3%）増加しており、汚水処理水量に対する有収率は89.8%で、前年度に比べ2.0ポイント上昇している。

(ア) 法適用事業

公共下水道事業では、現在排水区域内人口は106万8,000人で、前年度に比べ34,382人

(3.1%)減少している。また、年間総処理水量は156,381千m³(うち汚水分141,472千m³)で、前年度に比べ13,133千m³(7.7%)減少しており、年間有収水量は120,084千m³で、前年度に比べ3,961千m³(3.2%)減少している。

なお、有収率は84.9%で、前年度に比べ2.4ポイント上昇している。

特定環境保全公共下水道事業では、現在排水区域内人口は4,220人で、前年度に比べ304人(7.8%)増加している。また、年間総処理水量は1,079千m³で、前年度に比べ41千m³(3.7%)減少しており、年間有収水量は926千m³で、前年度に比べ60千m³(6.1%)減少している。

なお、有収率は85.9%で、前年度に比べ2.1ポイント低下している。

特定公共下水道では、年間総処理水量は61,606千m³で、前年度に比べ817千m³(1.3%)減少しており、年間有収水量は61,606千m³で、前年度に比べ817千m³(0.8%)減少している。

なお、有収率は100.0%で、前年度と同数値となっている。

(イ) 法非適用事業

公共下水道事業と特定環境保全公共下水道事業では、現在排水区域内人口が69万1,329人、年間総処理水量が69,417千m³(うち汚水分69,417千m³)、年間有収水量が63,023千m³、有収率が90.8%となっている。

第1表 公共下水道等の利用状況(法適用・法非適用)の推移

年 度	項 目	15	16	17	18	19	対前年度比較		bのうち	
					a	b	b-a	(c/a) ×100%	公 共 (※1)	特 環 (※2)
	供用開始事業数	61	65	44	44	44	0	0.0	30	14
	行政区域内人口(人) A	2,372,020	2,319,491	2,361,257	2,356,279	2,350,593	△5,686	△0.2	(※3) 2,283,774	(※3) 1,599,399
	現在排水区域内人口(人) B	1,667,545	1,706,998	1,725,395	1,743,693	1,763,549	19,856	1.1	1,673,197	90,352
	市街地面積(ha) C	37,711	38,696	40,403	43,173	41,410	△1,763	△4.1	24,730	16,680
	現在排水区域面積(ha) D	35,951	37,573	38,525	39,381	40,068	687	1.7	35,533	4,535
普及率	B/A (%)	70.3	73.6	73.1	74.0	75.0	1.0	—	73.3	5.6
	D/C (%)	95.3	97.1	95.4	91.2	96.8	5.6	—	143.7	27.2
	年間総処理水量(千m ³) E	274,789	285,687	282,412	298,173	288,482	△9,691	△3.3	280,637	7,845
うち	汚水(千m ³) F	259,218	270,253	271,041	279,007	273,573	△5,434	△1.9	265,728	7,845
	雨水(千m ³)	15,571	15,434	11,371	19,160	14,909	△4,251	△22.2	14,909	0
	年間有収水量(千m ³) G	236,873	242,181	243,930	245,026	245,639	613	0.3	238,547	7,092
	有収率 G/F (%)	91.4	89.6	90.0	87.8	89.8	2.0	—	89.8	90.4

(※1) 公共＝公共下水道

行政区域内人口は、下水道法上の下水道事業について供用を開始している市町村の行政区域内人口の計である。

(※2) 特環＝特定環境保全公共下水道

(※3) 下記団体は、公共下水道事業と特定環境保全公共下水道事業を行っているため、それぞれに計上している

仙台市、石巻市、登米市、栗原市、大崎市、加美町、南三陸町

ウ 経営状況

(ア) 法適用事業

公共下水道事業の経常収益は289億74百万円、経常費用は283億60百万円となっており、この結果、経常収支比率は102.2%となり、前年度に比べ1.3ポイント上昇している。

経常損益は、6億15百万円の経常利益が生じており、前年度に比べ利益が3億45百万円(127.8%)増加している。

資本的支出は332億79百万円で、前年度に比べ22億92百万円(6.4%)減少している。このうち建設改良費は110億5百万円で、前年度に比べ84億39百万円(43.4%)減少しており、企業債償還金が221億29百万円で、前年度に比べ60億11百万円(37.3%)増加している。これらの財源は、外部資金が企業債等の230億3百万円であり、内部資金(資本的収入が資本的支出に不足する分の補てん財源)が損益勘定留保資金等の102億76百万円である。

なお、資本的支出における企業債償還金が前年度に比べて大幅に増加しているのは、公的資金補償金免除繰上償還制度の活用による影響が大きい。

特定環境保全公共下水道事業の経常収益は3億31百万円、経常費用は4億61百万円となっており、この結果、経常収支比率は71.8%となり、前年度に比べ10.3ポイント低下している。

経常損益は1億30百万円の経常損失が生じており、前年度に比べ損失が49百万円(60.5%)増加している。

資本的支出は3億32百万円で、前年度に比べ3百万円(0.9%)増加している。このうち建設改良費は1億9百万円で、前年度に比べ15百万円(16.0%)増加しており、企業債償還金が2億23百万円で、前年度に比べ12百万円(5.1%)減少している。これらの財源は、外部資金が企業債等の1億75百万円であり、内部資金(資本的収入が資本的支出に不足する分の補てん財源)が損益勘定留保資金等の1億57百万円である。

特定公共下水道事業の経常収益は1億49百万円、経常費用は1億8百万円となっており、この結果、経常収支比率は138.5%となり、前年度に比べ2.5ポイント低下している。

経常損益は41百万円の経常利益が生じており、前年度に比べ利益が2百万円(4.7%)減少している。

資本的支出は8百万円で、前年度に比べ33百万円(80.5%)減少しており、全て建設改良費となっている。これらの財源は、外部資金がなく、内部資金(資本的収入が資本的支出に不足する分の補てん財源)が損益勘定留保資金等の8百万円である。

(イ) 法非適用事業

公共下水道事業(26事業)と特定環境保全公共下水道事業(13事業)の収益的収支における総収益は235億87百万円で、前年度に比べ14億10百万円(6.4%)増加しており、総費用は179億84百万円で、前年度に比べ7億54百万円(4.4%)増加している。この結果、収支差引では56億4百万円の黒字となり、前年度に比べ黒字が6億57百万円(13.3%)増加している。

資本的収支における収入は381億48百万円で、前年度に比べ74億16百万円(24.1%)増加しており、支出は448億2百万円で、前年度に比べ82億6百万円(22.4%)増加している。この結果、収支差引では66億54百万円の赤字となっており、前年度に比べ赤字が7億90百万円(13.5%)増加している。

なお、資本的収支において、収入のうち地方債及び支出のうち地方債償還金が前年度に比べて大幅に増加しているのは、公的資金補償金免除繰上償還制度の活用による影響が大きい。

収益的収支と資本的収支を合わせた収支再差引では10億50百万円の赤字で、これに前年度か

らの繰越財源等を調整した実質収支では5億14百万円の黒字となっており、前年度に比べ黒字が1億71百万円（25.0%）減少している。

なお、収益的収支比率は51.7%で、前年度に比べ12.6ポイント低下している。

第2表 公共下水道事業（法適用）の損益収支状況等の推移

（単位：百万円、%）

項目	年 度	15	16	17	18 a	19 b	対前年度比較	
							b - a c	(c/a) × 100
現在排水区域内人口（人）		1,028,395	1,032,742	1,036,214	1,102,382	1,068,000	△34,382	△3.1
年間総処理水量（千m ³ ）		147,805	156,848	151,630	169,514	156,381	△13,133	△7.7
うち汚水（千m ³ ）		132,033	141,414	140,259	150,354	141,472	△8,882	△5.9
うち雨水（千m ³ ）		15,772	15,434	11,371	19,160	14,909	△4,251	△22.2
年間有収水量（千m ³ ）		117,212	118,387	118,621	124,045	120,084	△3,961	△3.2
総 収 益 A		27,196	27,424	28,471	30,771	28,985	△1,786	△5.8
経 常 収 益 B		27,149	27,366	28,468	30,757	28,974	△1,783	△5.8
うち使用料		18,054	18,265	18,224	18,943	18,405	△538	△2.8
総 費 用 C		28,962	28,549	28,337	30,538	28,441	△2,097	△6.9
経 常 費 用 D		28,869	28,498	28,285	30,487	28,360	△2,127	△7.0
うち職員給与費		1,859	1,922	1,781	2,009	1,901	△108	△5.4
経 常 損 益 B-D		△1,720	△1,132	183	270	615	345	127.8
純 損 益 A-C		△1,766	△1,125	134	233	545	312	133.9
経常収支比率B/D		94.0	96.0	100.6	100.9	102.2	1.3	—
総収支比率A/C		93.9	96.1	100.5	100.8	101.9	1.1	—
有 収 率		88.8	83.7	84.6	82.5	84.9	2.4	—

第3表 公共下水道事業（法適用）の資本収支状況等の推移

（単位：百万円、%）

項目	年 度	15	16	17	18 a	19 b	対前年度比較	
							b - a c	(c/a) × 100
資本的支出								
建設改良費		16,136	17,591	18,267	19,444	11,005	△8,439	△43.4
企業債償還金		12,082	14,009	13,959	16,118	22,129	6,011	37.3
うち建設改良費のためのもの		11,073	12,131	12,505	14,250	13,778	△472	△3.3
その他		0	0	0	9	145	136	1,511.1
計		28,218	31,600	32,226	35,571	33,279	△2,292	△6.4
同 上 財 源								
内部資金		9,173	11,286	8,347	9,910	10,276	366	3.7
外部資金		18,724	20,235	23,879	25,626	23,003	△2,623	△10.2
企業債		8,491	10,886	13,536	14,861	16,775	1,914	12.9
うち建設改良費のためのもの		8,413	9,674	9,808	10,211	6,143	△4,068	△39.8
他会計出資金		2,652	2,449	1,855	1,544	1,140	△404	△26.2
他会計負担金		0	0	0	0	0	0	—
他会計借入金		0	0	0	0	0	0	—
他会計補助金		1,611	1,789	1,616	1,599	1,403	△196	△12.3
国・県補助金		4,913	5,026	6,636	6,629	3,536	△3,093	△46.7
繰越事業財源（△）		9	309	741	3	38	35	1,166.7
計		27,897	31,521	32,226	35,536	33,279	△2,257	△6.4
財源不足額		321	79	0	35	0	△35	皆減
当年度同意等債で未借入または未発行の額		0	79	0	35	0	△35	皆減
実質財源不足額		321	0	0	0	0	0	—

（注）1 内部資金＝補てん財源合計額－前年度からの繰越工事資金＋固定資産売却代金

2 外部資金＝資本的支出額－（内部資金＋財源不足額）

第4表 特定環境保全公共下水道事業（法適用）の損益収支状況等の推移

(単位：百万円、%)

項目	年 度					対前年度比較	
	15	16	17	18 a	19 b	b - a c	(c/a) ×100
現在排水区域内人口 (人)	3,861	3,849	3,844	3,916	4,220	304	7.8
年間総処理水量 (千m ³)	1,073	1,065	1,070	1,120	1,079	△41	△3.7
うち汚水 (千m ³)	1,073	1,065	1,070	1,120	1,079	△41	△3.7
うち雨水 (千m ³)	0	0	0	0	0	0	—
年間有収水量 (千m ³)	1,034	1,043	1,005	986	926	△60	△6.1
総 収 益 A	451	470	437	371	331	△40	△10.8
経 常 収 益 B	451	470	437	371	331	△40	△10.8
うち使用料	314	316	301	292	267	△25	△8.6
総 費 用 C	480	467	456	455	461	6	1.3
経 常 費 用 D	480	464	456	452	461	9	2.0
うち職員給与費	0	0	0	0	0	0	—
経 常 損 益 B-D	△29	6	△19	△81	△130	△49	60.5
純 損 益 A-C	△29	3	△19	△84	△130	△46	54.8
経常収支比率 B/D	94.0	101.3	95.8	82.1	71.8	△10.3	—
総収支比率 A/C	94.0	100.6	95.8	81.5	71.7	△9.8	—
有 収 率	96.4	97.9	93.9	88.0	85.9	△2.1	—

第5表 特定環境保全公共下水道事業（法適用）の資本収支状況等の推移

(単位：百万円、%)

項目	年 度					対前年度比較		
	15	16	17	18 a	19 b	b - a c	(c/a) ×100	
資本的支出	建設改良費	82	204	65	94	109	15	16.0
	企業債償還金	165	192	200	235	223	△12	△5.1
	うち建設改良費のためのもの	165	192	200	215	216	1	0.5
	その他の	0	0	0	0	0	0	—
	計	247	396	265	329	332	3	0.9
同 上 財 源	内 部 資 金	117	215	71	147	157	10	6.8
	外 部 資 金	130	181	194	182	175	△7	△3.8
	企 業 債	76	72	144	123	132	9	7.3
	うち建設改良費のためのもの	76	72	144	77	108	31	40.3
	他 会 計 出 資 金	1	2	1	1	2	1	100.0
	他 会 計 負 担 金	0	0	0	0	0	0	—
	他 会 計 借 入 金	0	0	0	0	0	0	—
	他 会 計 補 助 金	46	47	47	47	40	△7	△14.9
	国・県補助金	0	57	0	8	0	△8	皆減
	繰越事業財源(△)	0	0	0	0	0	0	—
	計	247	396	265	329	332	3	0.9
財 源 不 足 額	0	0	0	0	0	0	—	
当年度同意等債で未借入 または未発行の額	0	0	0	0	0	0	—	
実 質 財 源 不 足 額	0	0	0	0	0	0	—	

(注) 1 内部資金=補てん財源合計額-前年度からの繰越工事資金+固定資産売却代金

2 外部資金=資本的支出額-(内部資金+財源不足額)

第6表 特定公共下水道事業（法適用）の損益収支状況の推移

（単位：百万円、％）

項目	年度	15	16	17	18 a	19 b	対前年度比較	
							b - a c	(c/a) ×100
年間総処理水量 (千m ³)		62,773	62,459	61,935	62,423	61,606	△817	△1.3
うち汚水 (千m ³)		62,773	62,459	61,935	62,423	61,606	△817	△1.3
うち雨水 (千m ³)		0	0	0	0	0	0	—
年間有収水量 (千m ³)		61,240	62,459	61,935	62,423	61,606	△817	△1.3
総収益 A		148	147	147	148	149	1	0.7
経常収益 B		148	147	147	148	149	1	0.7
うち使用料		147	147	147	147	147	0	0.0
総費用 C		119	105	108	105	108	3	2.9
経常費用 D		119	105	108	105	108	3	2.9
うち職員給与費		29	35	36	35	35	0	0.0
経常損益 B-D		29	42	39	43	41	△2	△4.7
経常収支比率 B/D		124.4	140.0	136.1	141.0	138.5	△2.5	—
総収支比率 A/C		124.4	140.0	136.1	141.0	138.5	△2.5	—
有収率		97.6	100.0	100.0	100.0	100.0	0.0	—

第7表 特定公共下水道事業（法適用）の資本収支状況の推移

（単位：百万円、％）

項目	年度	15	16	17	18 a	19 b	対前年度比較	
							b - a c	(c/a) ×100
資本的支出	建設改良費	4	99	14	41	8	△33	△80.5
	企業債償還金	0	0	0	0	0	0	—
	うち建設改良費のためのもの	0	0	0	0	0	0	—
	その他	0	0	0	0	0	0	—
	計	4	99	14	41	8	△33	△80.5
同 上 財 源	内部資金	4	99	14	41	8	△33	△80.5
	外部資金	0	0	0	0	0	0	—
	企業債	0	0	0	0	0	0	—
	うち建設改良費のためのもの	0	0	0	0	0	0	—
	他会計出資金	0	0	0	0	0	0	—
	他会計負担金	0	0	0	0	0	0	—
	他会計借入金	0	0	0	0	0	0	—
	他会計補助金	0	0	0	0	0	0	—
	国・県補助金	0	0	0	0	0	0	—
繰越事業財源(△)	0	0	0	0	0	0	—	
	計	4	99	14	41	8	△33	△80.5
財源不足額		0	0	0	0	0	0	—
当年度同意等債で未借入 または未発行の額		0	0	0	0	0	0	—
実質財源不足額		0	0	0	0	0	0	—

(注) 1 内部資金＝補てん財源合計額－前年度からの繰越工事資金＋固定資産売却代金

2 外部資金＝資本的支出額－(内部資金＋財源不足額)

第8表 法非適用下水道事業（公共・特環）の収支状況の推移

(単位：百万円、%、人)

項 目		年 度					対前年度比較		bのうち		
		15	16	17	18	19	b-a	(c/a)	公 共	特 環	
					a	b	c	×100	(※1)	(※2)	
収 入	総 収 益 A	19,984	19,904	19,822	22,177	23,587	1,410	6.4	20,481	3,106	
	営 業 収 益	11,259	11,608	12,372	10,789	12,689	1,900	17.6	11,647	1,042	
	う ち	料 金 収 入	8,381	8,980	9,599	9,031	10,069	1,038	11.5	9,086	983
		雨水処理負担金	2,401	2,550	2,704	1,676	2,501	825	49.2	2,463	38
		受託工事収益	6	0	4	17	0	△17	皆減	0	0
		営 業 外 収 益	8,726	8,296	7,449	11,388	10,898	△490	△4.3	8,833	2,065
	う ち 他 会 計 繰 入 金	7,914	7,617	6,670	10,899	10,067	△832	△7.6	8,116	1,951	
	総 費 用 B	19,294	19,073	19,255	17,230	17,984	754	4.4	15,366	2,618	
	営 業 費 用	7,965	7,740	8,117	7,542	8,129	587	7.8	6,971	1,158	
	う ち	職 員 給 与 費	1,221	1,153	1,165	1,128	1,145	17	1.5	943	202
営 業 外 費 用		11,329	11,333	11,138	9,688	9,855	167	1.7	8,395	1,460	
う ち 支 払 利 息	11,206	11,073	10,796	9,612	9,789	177	1.8	8,346	1,443		
収 支 差 引 (A-B) C	690	831	567	4,947	5,604	657	13.3	5,115	489		
資 本 的 収 入	資 本 的 収 入 D	44,157	40,291	33,654	30,732	38,148	7,416	24.1	32,577	5,571	
	地 方 債	16,711	15,904	13,396	15,249	24,261	9,012	59.1	21,509	2,752	
	他 会 計 繰 入 金	13,652	12,196	12,279	6,437	5,441	△996	△15.5	4,177	1,264	
	工 事 負 担 金	1,606	1,749	1,403	1,110	1,162	52	4.7	939	223	
	国・県補助金	11,720	9,980	6,325	7,590	6,986	△604	△8.0	5,767	1,219	
	そ の 他	468	461	251	346	300	△46	△13.3	186	114	
	資 本 的 支 出 E	46,483	42,734	34,966	36,596	44,802	8,206	22.4	38,537	6,265	
	建 設 改 良 費	31,364	26,423	17,320	19,310	17,090	△2,220	△11.5	14,234	2,856	
	地 方 債 償 還 金 e	15,062	16,203	17,470	17,246	27,627	10,381	60.2	24,218	3,409	
	そ の 他	24	108	176	40	85	45	112.5	85	0	
収 支 差 引 (D-E) F	△ 2,326	△ 2,443	△ 1,312	△ 5,864	△ 6,654	△ 790	13.5	△ 5,960	△ 694		
収 支 再 差 引 (C+F) G	△ 1,636	△ 1,612	△ 745	△ 917	△ 1,050	△ 133	14.5	△ 845	△ 205		
積 立 金 H	25	23	37	29	19	△ 10	△ 34.5	0	19		
前 年 度 か ら の 繰 越 金 I	1,113	874	806	716	691	△ 25	△ 3.5	497	194		
前 年 度 繰 上 充 用 金 J	0	0	0	0	0	0	—	0	0		
起 債 及 び 借 入 金 K	1,570	1,502	1,220	1,082	945	△ 137	△ 12.7	816	129		
形 式 収 支 (G-H+I-J+K) L	1,022	741	1,244	852	568	△ 284	△ 33.3	468	100		
翌 年 度 に 繰 越 す べ き 財 源 M	364	103	292	167	54	△ 113	△ 67.7	40	14		
実 質 収 支 (L-M)	658	638	952	685	514	△ 171	△ 25.0	428	86		
う ち	黒 字	685	707	952	685	514	△ 171	△ 25.0	428	86	
	赤 字	27	69	0	0	0	0	—	0	0	
職 員 数	359	336	156	159	159	0	0.0	130	29		
収 益 的 収 支 比 率 A/(B+e)	62.7	56.4	54.0	64.3	51.7	△ 12.6	—	51.7	51.5		

(※1) 公共＝公共下水道

(※2) 特環＝特定環境保全公共下水道

エ 経費区分と経費回収率

法非適用の公共下水道事業と特定環境保全公共下水道事業について、維持管理費と資本費（地方債元利償還金）をあわせた費用総合計を汚水処理費、雨水処理費及びその他の費用に区分すると、平成19年度の汚水処理費は158億97百万円（全体の52.3%）、雨水処理費は25億58百万円（全体の8.4%）、その他の費用は119億20百万円（全体の39.2%）となっている。内訳をみると、維持管理費において汚水処理費の占める割合は89.3%、雨水処理費の占める割合は8.6%、資本費において汚水処理費の占める割合は38.7%、雨水処理費の占める割合は8.3%となっている。

一方、費用総合計のうち汚水処理費を年間有収水量（63,023千 m^3 ）で除して得た1 m^3 当たりの汚水処理原価は252円24銭（うち維持管理費に係るものが116円10銭、資本費に係るものが136円14銭）で、前年度に比べ100円66銭（28.5%）減少している。

他方、使用料収入（100億69百万円）を年間有収水量で除して得た1 m^3 当たりの使用料単価は159円77銭で、前年度に比べ2円91銭（1.9%）増加している。

この結果、汚水処理原価に対する使用料単価の割合（以下「経費回収率」という。）は、63.3%（公共下水道事業65.0%、特定環境保全公共下水道事業51.3%）で、前年度に比べ18.9ポイント上昇している。

これは、平成19年度公営企業決算統計の取扱い上、汚水処理費から、借換債の発行による収入をもって償還した地方債元金償還金、資本費平準化債の発行による収入をもって償還した地方債元金償還金、繰上償還額を除くこととなったためである。

また、汚水処理費と使用料収入の総額の関係についてみると、汚水処理費158億97百万円に対し、使用料収入総額は100億69百万円であり、その結果、使用料収入不足額は58億28百万円となり、前年度に比べ54億58百万円（48.4%）減少している。これらの不足額のうち、維持管理費や地方債の利子に係る不足相当額については主に収益的収支に、地方債の元金に係る不足相当額については主に資本的収支に係るものとして一般会計から繰り入れられており、使用料等の一層の適正化を図る必要がある。

第9表 法非適用下水道事業（公共・特環）の経費区分と経費回収率の推移

（単位：百万円、%）

年 度 項 目	年 度					対前年度比較		bのうち	
	15	16	17	18 a	19 b	b-a c	(c/a) ×100	公 共 (※1)	特 環 (※2)
維持管理費	7,703	8,007	8,457	7,606	8,197	591	7.8	7,022	1,175
汚水処理費	6,711	6,973	7,555	6,994	7,317	323	4.6	6,164	1,153
雨水処理費	616	650	627	350	707	357	102.0	702	5
その他	376	384	275	262	172	△90	△34.4	155	17
資本費	26,020	27,267	28,265	26,852	22,179	△4,673	△17.4	18,780	3,399
汚水処理費	17,019	17,387	19,320	13,323	8,580	△4,743	△35.6	7,816	764
雨水処理費	1,842	1,994	2,161	1,471	1,851	380	25.8	1,818	33
その他	7,160	7,886	6,783	12,058	11,748	△310	△2.6	9,146	2,602
費用総合計	33,723	35,274	36,722	34,458	30,375	△4,083	△11.8	25,802	4,573
汚水処理費	23,730	24,360	26,875	20,317	15,897	△4,420	△21.8	13,980	1,917
雨水処理費	2,458	2,644	2,788	1,821	2,558	737	40.5	2,520	38
その他	7,535	8,270	7,059	12,320	11,920	△400	△3.2	9,301	2,619
汚水処理原価（円）A	413.50	404.03	430.90	352.90	252.24	△100.66	△28.5	245.88	310.86
維持管理費	116.94	115.65	121.13	121.48	116.10	△5.38	△4.4	108.42	187.04
資本費	296.56	288.38	309.77	231.42	136.14	△95.28	△41.2	137.47	123.82
使用料単価（円）B	146.04	148.94	153.91	156.86	159.77	2.91	1.9	159.81	159.46
経費回収率（B/A）	35.3	36.9	35.7	44.4	63.3	18.9	—	65.0	51.3
汚水処理費（再掲）C	23,730	24,360	26,875	20,317	15,897	△4,420	△21.8	13,980	1,917
使用料収入（D）	8,381	8,980	9,599	9,031	10,069	1,038	11.5	9,086	983
使用料不足額（△）（D-C）	15,349	15,380	17,276	11,286	5,828	△5,458	△48.4	4,894	933

（※1）公共＝公共下水道

（※2）特環＝特定環境保全公共下水道

第10表 法非適用下水道事業（公共・特環）の他会計繰入金の状況の推移

（単位：百万円、％）

年 度		15	16	17	18	19	対前年度比較		bのうち		
							b - a	(c/a) × 100	公 共	特 環	
項 目	a	b	c		× 100		※1		※2		
			営業収益	雨水処理負担金	2,401	2,550	2,704	1,676	2,501	825	49.2
収益的収入への繰入金	営業外	水質規制負担金	113	114	118	96	103	7	7.3	92	11
		水洗便所普及負担金	54	52	54	46	45	△1	△2.2	42	3
		不明水処理費	19	13	21	28	8	△20	△71.4	6	2
		高度処理費	0	0	0	0	0	0	—	0	0
		高資本費対策費	2,716	2,962	2,487	3,015	3,273	258	8.6	2,918	355
	収 益	災害復旧費	6	0	2	1	1	0	0.0	1	0
		臨時財政特例債	908	794	690	537	518	△19	△3.5	451	67
		分流式下水道に要する経費				4,812	4,741	△71	△1.5	3,439	1,302
		その他	4,198	3,681	3,298	2,364	1,375	△989	△41.8	1,165	210
小 計		10,415	10,166	9,374	12,575	12,568	△7	△0.1	10,579	1,989	
へ資本的繰入金	雨水処理補助金	74	77	62	7	24	17	242.9	24	0	
	災害復旧費	87	31	0	13	17	4	30.8	15	2	
	その他建設改良補助金	9,582	8,332	8,819	3,545	2,808	△737	△20.8	2,297	511	
	臨時財政特例債	3,909	3,716	3,398	2,872	2,591	△281	△9.8	1,841	750	
小 計		13,652	12,156	12,279	6,437	5,441	△996	△15.5	4,177	1,264	
合 計		24,067	22,322	21,653	19,012	18,009	△1,003	△5.3	14,756	3,252	

（※1）公共＝公共下水道

（※2）特環＝特定環境保全公共下水道

（2）農業集落排水事業

ア 事業数

昭和63年度末においては、25市町（27地区）が農業集落排水施設整備事業を実施のうえ、施設管理を行っていた。

しかし、平成元年度から公営企業決算統計の対象施設は、汚水処理を実施しているもの、あるいは汚水処理施設の事業採択がされたものと限定されたことから、事業数は9市町9事業となった。

平成19年度における農業集落排水事業の事業数は19事業で、前年度に比べ増減なしとなっており、名取市が平成15年度から、仙台市が平成16年度から、白石市が平成19年度からそれぞれ法適用事業となり、他の団体は全て法非適用事業となっている。

イ 施設の利用状況

処理を開始している施設の利用状況をみると、現在排水区域内人口は8万7,337人で、前年度に比べ2,508人（3.0％）増加している。また、年間総処理水量は5,308千m³で、前年度に比べ12千m³（0.2％）増加しており、年間有収水量は4,774千m³で、前年度に比べ253千m³（5.6％）増加している。

なお、有収率は89.9％で、前年度に比べ4.5ポイント上昇している。

第11表 農業集落排水事業（法適用・法非適用）の施設の利用状況の推移

年 度	15	16	17	18	19	対前年度比較	
						b - a	(c/a)
項 目				a	b	c	×100(%)
供 用 開 始 事 業 数	28	29	18	19	19	0	0.0
現在排水区域内人口（人）	73,674	78,383	81,093	84,829	87,337	2,508	3.0
現在排水区域面積（ha）	5,633	6,103	6,679	6,698	6,912	214	3.2
年間総処理水量（千m ³ ） A	4,699	4,928	5,009	5,296	5,308	12	0.2
年間有収水量（千m ³ ） B	4,313	4,518	4,388	4,521	4,774	253	5.6
有 収 率 B/A（%）	91.8	91.7	87.6	85.4	89.9	4.5	—

（注）年間処理水量は全て汚水分である。

ウ 経営の状況

（ア）法適用事業

農業集落排水事業の経常収益は7億77百万円、経常費用は8億83百万円となっており、この結果、経常収支比率は87.9%となり、前年度に比べ8.7ポイント低下している。

経常損益は、1億6百万円の経常損失が生じており、前年度に比べ損失が83百万円（360.9%）増加している。

資本的収支における収入は5億87百万円で、前年度に比べ2億81百万円（91.8%）増加しており、支出は9億91百万円で、前年度に比べ4億43百万円（80.8%）増加している。この結果、収支差引では4億4百万円の赤字となり、前年度に比べ赤字が162百万円（66.9%）増加している。

（イ）法非適用事業

農業集落排水事業の収益的収支における総収益は23億48百万円で、前年度に比べ25百万円（1.1%）増加しており、総費用は19億12百万円で、前年度に比べ82百万円（4.1%）減少している。この結果、収支差引では4億36百万円の黒字となり、前年度に比べ1億7百万円（32.5%）増加している。

資本的収支における収入は33億44百万円で、前年度に比べ7億44百万円（18.2%）減少しており、支出は37億61百万円で、前年度に比べ4億17百万円（10.0%）減少している。この結果、収支差引では4億16百万円の赤字となり、前年度に比べ赤字が3億26百万円（362.2%）増加している。

資本的支出の内訳をみると、建設改良費が20億56百万円で最も多く全体の54.7%を占めている。資本的支出の主な財源をみると、国・県補助金が10億円で、前年度に比べ3億67百万円（26.8%）減少しており、地方債が15億72百万円で、前年度に比べ1億73百万円（9.9%）減少しており、他会計繰入金金が4億14百万円で、前年度に比べ3億85百万円（48.2%）減少している。

収益的収支と資本的収支を合わせた収支再差引は19百万円の黒字で、これに前年度からの繰越財源等を調整した実質収支でも1億3百万円の黒字となっているが、前年度に比べ黒字が2億61百万円（71.7%）減少している。

なお、収益的収支比率は64.9%で、前年度に比べ2.3ポイント低下している。

第12表 農業集落排水事業（法適用）の収支状況の推移

(単位：百万円、%、人)

項 目	年 度	15	16	17	18	19	対前年度比較	
							a	b
						c	×100	
総 収 益	A	50	680	665	661	777	116	17.5
経 常 収 益	B	50	675	665	661	777	116	17.5
うち 使用料		14	84	84	85	87	2	2.4
総 費 用	C	79	706	687	684	887	203	29.7
経 常 費 用	D	79	705	686	684	883	199	29.1
うち 職員給与費		0	36	34	46	50	4	8.7
経 常 損 益	B-D	△ 29	△ 30	△ 21	△ 23	△ 106	△ 83	360.9
経 常 収 支 比 率	B/D	63.3	95.7	96.9	96.6	87.9	△ 8.7	—
総 収 支 比 率	A/C	63.3	96.3	96.8	96.6	88.0	△ 8.6	—
年間総処理水量 (千m ³)		119	894	883	893	858	△ 35	△ 3.9
資 本 的 収 入	E	151	224	291	306	587	281	91.8
資 本 的 支 出	F	150	484	615	548	991	443	80.8
うち 職員給与費		0	9	9	9	15	6	66.7
資 本 的 収 支 差 引	E-F	1	△ 260	△ 324	△ 242	△ 404	△ 162	66.9

第13表 農業集落排水事業（法非適用）の収支状況の推移

(単位：百万円、%、人)

項 目	年 度	15	16	17	18	19	対前年度比較		
							a	b	b - a
						c	×100		
収 入	総 収 益	A	2,284	1,858	2,003	2,323	2,348	25	1.1
	営 業 収 益		620	615	614	626	658	32	5.1
	うち 料金収入		601	561	601	617	642	25	4.1
	うち 他会計繰入金		13	11	12	9	10	1	11.1
	営 業 外 収 益		1,665	1,244	1,389	1,697	1,690	△ 7	△ 0.4
	うち 他会計繰入金		1,522	1,091	1,236	1,401	1,311	△ 90	△ 6.4
	総 費 用	B	2,169	1,819	1,998	1,994	1,912	△ 82	△ 4.1
	営 業 費 用		937	842	995	986	948	△ 38	△ 3.9
	うち 職員給与費		119	86	141	152	145	△ 7	△ 4.6
	営 業 外 費 用		1,232	978	1,003	1,008	964	△ 44	△ 4.4
うち 支払利息		1,228	971	994	996	954	△ 42	△ 4.2	
収 支 差 引	(A-B)	C	115	39	5	329	436	107	32.5
資 本 的 収 入	資 本 的 収 入	D	6,926	6,215	4,681	4,088	3,344	△ 744	△ 18.2
	地 方 債		2,504	2,318	1,683	1,745	1,572	△ 173	△ 9.9
	他 会 計 繰 入 金		1,813	1,446	1,269	799	414	△ 385	△ 48.2
	工 事 負 担 金		147	153	234	125	100	△ 25	△ 20.0
	国・県補助金		2,290	2,101	1,395	1,367	1,000	△ 367	△ 26.8
	そ の 他		172	197	100	52	259	207	398.1
	資 本 的 支 出	E	6,919	6,220	4,653	4,178	3,761	△ 417	△ 10.0
	建 設 改 良 費		5,370	4,817	3,223	2,714	2,056	△ 658	△ 24.2
	地 方 債 償 還 金	e	1,473	1,339	1,413	1,464	1,704	240	16.4
	そ の 他		76	64	17	0	0	0	—
収 支 差 引	(D-E)	F	7	△ 5	28	△ 90	△ 416	△ 326	362.2
収 支 再 差 引	(C+F)	G	122	34	33	239	19	△ 220	△ 92.1
積 立 金	H	48	33	9	5	4	△ 1	△ 20.0	
前年度からの繰越金	I	112	115	99	116	83	△ 33	△ 28.4	
前年度繰上充用金	J	0	0	0	0	0	0	—	
起債及び借入金	K	0	7	18	17	12	△ 5	△ 29.4	
形式収支 (G-H+I-J+K)	L	186	123	141	367	110	△ 257	△ 70.0	
翌年度に繰越すべき財源	M	33	4	37	3	7	4	133.3	
実 質 収 支	(L-M)		153	119	104	364	103	△ 261	△ 71.7
うち 黒字		153	119	104	364	103	△ 261	△ 71.7	
うち 赤字		0	0	0	0	0	0	—	
職 員 数		45	48	42	38	32	△ 6	△ 15.8	
収 益 的 収 支 比 率	A/(B+e)	62.7	58.8	58.7	67.2	64.9	△ 2.3	—	

エ 経費回収率

(ア) 法適用事業

汚水処理費を年間有収水量（697千 m^3 ）で除して得た1 m^3 当たりの汚水処理原価は1,129円83銭（うち維持管理費に係るものが237円25銭、資本費に係るものが892円59銭）で、前年度に比べ255円59銭（29.2%）増加している。

また、使用料収入を年間有収水量で除して得た1 m^3 当たりの使用料単価は124円34銭で、前年度に比べ20銭（0.2%）減少している。この結果、経費回収率は11.0%で、前年度に比べ3.2ポイント低下している。

(イ) 法非適用事業

汚水処理費を年間有収水量（4,077千 m^3 ）で除して得た1 m^3 当たりの汚水処理原価は382円68銭（うち維持管理費に係るものが229円21銭、資本費に係るものが153円47銭）で、前年度に比べ70円27銭（15.5%）減少している。

また、使用料収入を年間有収水量で除して得た1 m^3 当たりの使用料単価は157円51銭で、前年度に比べ3円9銭（1.9%）減少している。この結果、経費回収率は41.2%で、前年度に比べ5.7ポイント上昇している。

第14表 農業集落排水事業（法適用）の処理原価と使用料単価の推移

（単位：円、%）

項目	年度	15	16	17	18 a	19 b	対前年度比較	
							b - a c	(c/a) ×100
汚水処理原価	A	557.99	938.45	904.58	874.24	1,129.83	255.59	29.2
維持管理費		210.30	236.85	221.45	226.65	237.25	10.60	4.7
資本費		347.69	701.60	683.13	647.59	892.59	245.00	37.8
使用料単価	B	131.03	121.09	121.27	124.54	124.34	△0.20	△0.2
経費回収率	B/A	23.5	12.9	13.4	14.2	11.0	△3.2	—

第15表 農業集落排水事業（法非適用）の処理原価と使用料単価の推移

（単位：円、%）

項目	年度	15	16	17	18 a	19 b	対前年度比較	
							b - a c	(c/a) ×100
汚水処理原価	A	627.19	561.03	701.03	452.95	382.68	△70.27	△15.5
維持管理費		219.25	205.70	267.36	254.95	229.21	△25.74	△10.1
資本費		407.94	355.33	433.68	198.00	153.47	△44.53	△22.5
使用料単価	B	142.88	146.94	162.84	160.60	157.51	△3.09	△1.9
経費回収率	B/A	22.8	26.2	23.2	35.5	41.2	5.7	—

(3) 漁業集落排水事業

ア 事業数

平成19年度における漁業集落排水事業の事業数は、石巻市、塩竈市、気仙沼市、東松島市、女川町及び南三陸町の6事業で前年度と同数になっており、これら全ての団体が供用を開始している。なお、公営企業決算統計では、平成元年度決算分より対象となっている。

イ 施設の利用状況

処理を開始している施設の利用状況をみると、現在排水区域内人口は2,108人で、前年度に比べ22人(1.0%)減少している。また、年間総処理水量は193千 m^3 で、前年度に比べ7千 m^3 (3.8%)増加しており、年間有収水量は188千 m^3 で、前年度に比べ9千 m^3 (5.0%)増加している。

なお、有収率は97.4%で、前年度に比べ1.2ポイント上昇している。

第16表 漁業集落排水事業の施設の利用状況の推移

年 度 項 目	年 度					対前年度比較	
	15	16	17	18	19	b - a c	(c/a) ×100(%)
供 用 開 始 事 業 数	5	6	6	6	6	0	0.0
現在排水区域内人口(人)	1,870	1,974	2,205	2,130	2,108	△22	△1.0
現在排水区域面積(ha)	105	110	112	112	112	0	0.0
年間総処理水量(千 m^3) A	154	174	181	186	193	7	3.8
年間有収水量(千 m^3) B	139	157	175	179	188	9	5.0
有 収 率 B/A (%)	90.3	90.2	96.7	96.2	97.4	1.2	—

(注) 年間総処理水量は全て汚水分である。

ウ 経営の状況

漁業集落排水事業の収益的収支における総収益は1億20百万円で、前年度に比べ5百万円(4.3%)増加しており、総費用は78百万円で、前年度に比べ1百万円(1.3%)減少している。この結果、収支差引では42百万円の黒字となり、前年度に比べ6百万円(16.7%)増加している。

資本的収支における収入は1億31百万円で、前年度に比べ65百万円(98.5%)増加しており、支出は1億55百万円で、前年度に比べ73百万円(89.0%)増加している。この結果、収支差引では25百万円の赤字となり、前年度に比べ赤字が9百万円(56.3%)増加している。

収益的収支と資本的収支を合わせた収支再差引は17百万円の黒字で、これに前年度からの繰越財源等を調整した実質収支は3百万円の黒字となっているが、前年度に比べ黒字が3百万円(50.0%)減少している。

なお、収益的収支比率は95.5%で、前年度に比べ2.8ポイント上昇している。

第17表 漁業集落排水事業の収支状況の推移

(単位：百万円、%)

項 目		年 度					対前年度比較		
		15	16	17	18	19	b - a	(c/a)	
					a	b	c	×100	
収益的収支	収入	総 収 益 A	73	87	102	115	120	5	4.3
		営 業 収 益	23	25	28	28	31	3	10.7
		料 金 収 入	23	25	28	28	31	3	10.7
	支出	総 費 用 B	74	79	79	79	78	△1	△1.3
		営 業 費 用	52	54	52	53	53	0	0.0
収 支 差 引 (A-B) C		△1	8	23	36	42	6	16.7	
収資本的	資 本 的 収 入 D	278	292	46	66	131	65	98.5	
	資 本 的 支 出 E	271	286	44	82	155	73	89.0	
	収 支 差 引 (D-E) F	7	6	2	△16	△25	△9	56.3	
収 支 再 差 引 (C+F) G		6	14	25	20	17	△3	△15.0	
積 立 金 H		7	8	22	18	21	3	16.7	
前年度からの繰越金 I		5	1	2	4	6	2	50.0	
前年度繰上充用金 J		0	0	0	0	0	0	—	
起債及び借入金 K		0	0	0	0	0	0	—	
形式収支 (G-H+I-J+K) L		4	7	5	6	3	△3	△50.0	
翌年度に繰越すべき財源 M		0	0	0	0	0	0	—	
実 質 収 支 (L-M)		4	7	5	6	3	△3	△50.0	
うち	黒 字	4	7	5	6	3	△3	△50.0	
	赤 字	0	0	0	0	0	0	—	
職 員 数		3	4	2	2	2	0	0.0	
収益的収支比率 A/(B+地方債償還金)		66.4	72.5	82.9	92.7	95.5	2.8	—	

エ 経費回収率

汚水処理費を年間有収水量（188千m³）で除して得た1m³当たりの汚水処理原価は338円31銭（うち維持管理費に係るものが247円53銭、資本費に係るものが90円78銭）で、前年度に比べ25円6銭（6.9%）減少している。

また、使用料収入を年間有収水量で除して得た1m³当たりの使用料単価は165円86銭で、前年度に比べ10円47銭（6.7%）減少している。この結果、経費回収率は49.0%で、前年度に比べ6.2ポイント上昇している。

第18表 漁業集落排水事業の処理原価と使用料単価の推移

(単位：円、%)

項 目		年 度					対前年度比較	
		15	16	17	18	19	b - a	(c/a)
					a	b	c	×100
汚 水 処 理 原 価 A		529.33	519.37	515.74	363.37	338.31	△25.06	△6.9
維 持 管 理 費		331.94	307.34	264.54	259.83	247.53	△12.30	△4.7
資 本 費		197.39	212.03	251.20	103.54	90.78	△12.76	△12.3
使 用 料 単 価 B		165.47	161.24	158.24	155.39	165.86	10.47	6.7
経 費 回 収 率 B/A		31.3	31.0	30.7	42.8	49.0	6.2	—

(4) 簡易排水事業

ア 事業数及び施設の利用状況

平成19年度における簡易排水事業の事業数は、平成7年度から汚水処理を開始している加美町(旧宮崎町)のみである。

施設の利用状況をみると、現在排水区域内人口は27人で、前年度に比べ3人(12.5%)増加している。また、年間総処理水量及び年間有収水量は共に493m³で、前年度に比べ43m³(8.0%)減少しており、有収率は100.0%で、前年度と同様である。

第19表 簡易排水事業の施設の利用状況の推移

年 度	項 目	15	16	17	18	19	対前年度比較	
							b - a	(c/a) ×100(%)
					a	b	c	
	供用開始事業数	1	1	1	1	1	0	0.0
	行政区域内人口(人) A	28,200	27,967	27,686	27,313	27,008	△305	△1.1
	現在排水区域内人口(人) B	30	24	27	24	27	3	12.5
	行政区域面積(ha) C	46,082	46,082	46,082	46,082	46,082	0	0.0
	現在排水区域面積(ha) D	3	3	3	3	3	0	0.0
	普及率 B/A (%)	0.1	0.1	0.1	0.1	0.1	0.0	—
	普及率 D/C (%)	0.0	0.0	0.0	0.0	0.0	0.0	—
	年間総処理水量(m ³) E	554	567	454	536	493	△43	△8.0
	年間有収水量(m ³) F	554	567	454	536	493	△43	△8.0
	有収率 F/E (%)	100.0	100.0	100.0	100.0	100.0	0.0	—

イ 経営の状況

建設投資を行っておらず、地方債償還金もないことから、収益的収支しか発生していないが、収支差引は均衡している。

第20表 簡易排水事業の収支状況の推移

(単位：百万円、%、人)

年 度	項 目	15	16	17	18	19	対前年度比較		
							b - a	(c/a) ×100	
					a	b	c		
収益的収支	収入	総収益 A	1	1	1	1	1	0	0.0
		営業収益	0	0	0	0	0	0	—
	支出	総費用 B	1	1	1	1	1	0	0.0
		営業費用	1	1	1	1	1	0	0.0
		収支差引(A-B) C	0	0	0	0	0	0	—
収資本的	資本的収入 D	0	0	0	0	0	0	—	
	資本的支出 E	0	0	0	0	0	0	—	
	収支差引(D-E) F	0	0	0	0	0	0	—	
	収支再差引(C+F) G	0	0	0	0	0	0	—	
	積立金 H	0	0	0	0	0	0	—	
	前年度からの繰越金 I	0	0	0	0	0	0	—	
	前年度繰上充用金 J	0	0	0	0	0	0	—	
	起債及び借入金 K	0	0	0	0	0	0	—	
	形式収支(G-H+I-J+K) L	0	0	0	0	0	0	—	
	翌年度に繰越すべき財源 M	0	0	0	0	0	0	—	
	実質収支(L-M)	0	0	0	0	0	0	—	
うち	黒字	0	0	0	0	0	0	—	
	赤字	0	0	0	0	0	0	—	
	職員数	0	0	0	0	0	0	—	
	収益的収支比率 A/(B+地方債償還金)	100.0	100.0	100.0	100.0	81.0	△19.0	—	

(5) 個別排水処理事業

ア 事業数及び施設の利用状況

平成19年度における個別排水処理事業の事業数は、登米市、栗原市及び色麻町の3事業で、前年度と同数になっており、これら全ての団体が供用を開始している。

施設の利用状況をみると、現在排水区域内人口は923人で、前年度に比べ6人(0.6%)減少している。また、年間総処理水量及び年間有収水量は共に49,907m³で、前年度に比べ1,186m³(2.4%)増加しており、有収率は100.0%で前年度と同数値でとなっている。

第21表 個別排水事業の施設の利用状況の推移

年 度	15	16	17	18	19	対前年度比較	
						b - a	(c/a)
項 目				a	b	c	×100(%)
供用開始事業数	3	4	3	3	3	0	0.0
行政区域内人口(人) A	18,625	27,853	180,714	178,540	176,194	△2,346	△1.3
現在排水区域内人口(人) B	640	844	942	929	923	△6	△0.6
行政区域面積(ha) C	17,930	21,956	145,054	145,054	145,054	0	0.0
現在排水区域面積(ha) D	42	50	55	51	51	0	0.0
普及率 B/A (%)	3.4	3.0	0.5	0.5	0.5	0.0	—
普及率 D/C (%)	0.2	0.2	0.0	0.0	0.0	0.0	—
年間総処理水量(m ³) E	34,913	44,438	48,802	48,721	49,907	1,186	2.4
年間有収水量(m ³) F	34,913	44,438	48,802	48,721	49,907	1,186	2.4
有収率 F/E (%)	100.0	100.0	100.0	100.0	100.0	0.0	—

イ 経営の状況

個別排水処理事業の収益的収支における総収益及び総費用は、前年度に比べ増減はない。

資本的収支における収入は3百万円で、前年度に比べ1百万円(25.0%)減少しており、支出は5百万円で、前年度に比べ1百万円(25.0%)増加している。この結果、収支差引では2百万円の赤字となっている。

収益的収支と資本的収支を合わせた収支再差引では2百万円の赤字で、これに前年度からの繰越財源等を調整した実質収支では1百万円の赤字となっている。

なお、収益的収支比率は82.6%で、前年度に比べ1.4ポイント低下している。

第22表 個別排水事業の収支状況の推移

(単位：百万円、%、人)

年 度		15	16	17	18	19	対前年度比較	
							b - a	(c/a) ×100
項 目		a	b	c	d	e	f	g
入	営業収益	5	6	7	7	7	0	0.0
	料金収入	5	6	7	7	7	0	0.0
支	総費用 B	10	12	17	21	21	0	0.0
	営業費用	8	9	14	18	17	△1	△5.6
	収支差引 (A-B) C	△1	△1	△1	0	0	0	—
収資本	資本的収入 D	30	45	8	4	3	△1	△25.0
	資本的支出 E	28	42	8	4	5	1	25.0
	収支差引 (D-E) F	2	3	0	0	△2	△2	皆減
	収支再差引 (C+F) G	1	2	△1	0	△2	△2	皆減
	積立金 H	0	0	2	0	0	0	—
	前年度からの繰越金 I	2	2	3	1	1	0	0.0
	前年度繰上充用金 J	0	0	0	0	0	0	—
	起債及び借入金 K	0	0	0	0	0	0	—
	形式収支 (G-H+I-J+K) L	3	4	0	1	△1	△2	△200.0
	翌年度に繰越すべき財源 M	0	0	0	0	0	0	—
	実質収支 (L-M)	3	4	0	1	△1	△2	△200.0
うち	黒字	3	4	2	1	2	1	100.0
	赤字	0	0	2	1	2	1	100.0
	職員数	0	0	0	0	1	1	皆増
	収益的収支比率 A/(B+地方債償還金)	81.8	78.6	84.2	84.0	82.6	△1.4	—

(6) 特定地域生活排水処理事業

ア 事業数及び施設の利用状況

平成19年度における特定地域生活排水処理事業の事業数は、仙台市、石巻市、登米市、栗原市、大崎市、大和町、大郷町、大衡村、色麻町及び加美町の10事業で、前年度と同数となっており、これら全ての団体が供用を開始している。仙台市は平成16年度より法適用事業として新たに実施し、他の団体は全て法非適用事業となっている。

施設の利用状況をみると、現在排水区域内人口は1万9,086人で、前年度に比べ3,580人(23.1%)増加している。また、年間総処理水量及び年間有収水量は共に94万7,489m³で、前年度に比べ21万3,651m³(29.1%)増加しており、有収率は100%で前年度と同様である。

第23表 特定地域生活排水処理事業(法適用・法非適用)の施設の利用状況の推移

年 度		15	16	17	18	19	対前年度比較	
							b - a	(c/a) ×100(%)
項 目		a	b	c	d	e	f	g
行政区域内人口(人) A	50,353	1,070,334	1,535,982	1,563,944	1,561,110	△2,834	△0.2	
現在排水区域内人口(人) B	3,350	10,973	12,706	15,506	19,086	3,580	23.1	
行政区域面積(ha) C	46,319	131,687	413,387	441,978	441,978	0	0.0	
現在排水区域面積(ha) D	38	54	197	5,530	5,581	51	0.9	
普及率 B/A (%)	6.7	1.0	0.8	1.0	1.2	0.2	—	
普及率 D/C (%)	0.1	0.0	0.0	1.3	1.3	0.0	—	
年間総処理水量(m ³) E	97,595	185,261	166,510	733,838	947,489	213,651	29.1	
年間有収水量(m ³) F	97,595	185,261	166,510	733,838	947,489	213,651	29.1	
有収率 F/E (%)	100.0	100.0	100.0	100.0	100.0	0.0	—	

イ 経営の状況

(ア) 法適用事業

特定地域生活排水処理事業の経常収益は72百万円、経常費用は1億30百万円となっており、この結果、経常収支比率は55.2%となっている。

経常損益は、58百万円の経常損失が生じており、前年度に比べ損失が38百万円(190.0%)増加している。

資本的収支における収入は1億35百万円で、前年度に比べ1百万円(0.7%)増加しており、支出は1億51百万円で、前年度に比べ5百万円(3.4%)増加している。この結果、収支差引では16百万円の赤字となり、前年度に比べ赤字が4百万円(33.3%)増加している。

(イ) 法非適用事業

特定地域生活排水処理事業の収益的収支における総収益は1億97百万円で、前年度に比べ37百万円(23.1%)増加しており、総費用は1億96百万円で、前年度に比べ49百万円(33.3%)増加している。この結果、収支差引では2百万円の黒字となったが、前年度に比べ黒字が11百万円(84.6%)減少している。

資本的収支における収入は6億34百万円で、前年度に比べ1億51百万円(31.3%)増加しており、支出は6億36百万円で、前年度に比べ1億53百万円(31.7%)増加している。この結果、収支差引では2百万円の赤字となった。

収益的収支と資本的収支を合わせた収支再差引は均衡となり、これに前年度からの繰越財源等を調整した実質収支は40百万円の黒字となっており、前年度に比べ黒字が1百万円(2.4%)減少している。

なお、収益的収支比率は99.2%で、前年度に比べ8.9ポイント低下している。

第24表 特定地域生活排水処理事業(法適用)の収支状況の推移

(単位：百万円、%、人)

項目	年度	16	17	18	19	対前年度比較	
						b - a	(c/a)
				a	b	c	×100
総 収 益 A		29	64	100	72	△28	△28.0
経 常 収 益 B		29	64	100	72	△28	△28.0
うち 使用料		1	14	26	31	5	19.2
総 費 用 C		43	73	120	130	10	8.3
経 常 費 用 D		43	71	120	130	10	8.3
うち 職員給与費		24	27	29	29	0	0.0
経 常 損 益 B-D		△14	△7	△20	△58	△38	190.0
経 常 収 支 比 率 B/D		67.4	90.1	83.3	55.2	△28.1	—
総 収 支 比 率 A/C		67.4	87.7	83.3	55.2	△28.1	—
年間総処理水量(千m ³)		10	118	220	263	43	19.5
資 本 的 収 入 E		142	147	134	135	1	0.7
資 本 的 支 出 F		165	205	146	151	5	3.4
うち 職員給与費		9	9	9	9	0	0.0
資 本 的 収 支 差 引 E-F		△23	△58	△12	△16	△4	33.3

第25表 特定地域生活排水処理事業（法非適用）の収支状況の推移

（単位：百万円、%、人）

項 目		年 度					対前年度比較	
		15	16	17	18 a	19 b	b - a c	(c/a) ×100
収益的 収支	収 総 収 益 A	19	29	95	160	197	37	23.1
	入 営 業 収 益	16	23	46	75	104	29	38.7
	料 金 収 入	14	23	46	75	104	29	38.7
	支 総 費 用 B	18	37	114	147	196	49	33.3
	出 営 業 費 用	16	31	85	135	181	46	34.1
	収 支 差 引 (A-B) C	1	△8	△19	13	2	△11	△84.6
収資本 支的	資 本 的 収 入 D	210	270	534	483	634	151	31.3
	資 本 的 支 出 E	209	326	486	483	636	153	31.7
	収 支 差 引 (D-E) F	1	△56	48	0	△2	△2	皆減
	収 支 再 差 引 (C+F) G	2	△64	29	13	0	△13	皆減
	積 立 金 H	0	0	0	0	0	0	—
	前年度からの繰越金 I	2	1	1	28	40	12	42.9
	前年度繰上充用金 J	0	0	0	0	0	0	—
	起債及び借入金 K	0	0	0	0	0	0	—
	形式収支 (G-H+I-J+K) L	4	△63	30	41	40	△1	△2.4
	翌年度に繰越すべき財源 M	0	0	0	0	0	0	—
	実 質 収 支 (L-M)	4	△63	30	41	40	△1	△2.4
うち	黒 字	4	1	30	41	40	△1	△2.4
	赤 字	0	64	0	0	0	0	—
	職 員 数	2	3	4	6	6	0	0.0
	収益的収支比率 A/(B+地方債償還金)	100.0	78.4	83.3	108.1	99.2	△ 8.9	—

第26表 下水道事業実施状況

市町村名	公	共	特定公共	特定環境	農業集落	漁業集落	その他	備考	市町村名	公	共	特定公共	特定環境	農業集落	漁業集落	その他	備考
	下水道	下水道	下水道	保全公共	排水事業	排水事業				下水道	下水道	下水道	保全公共	排水事業	排水事業		
仙台市	◎			◎	◎		◎	特定	亘理町	○							
石巻市	○			○	○	○	○	特定	山元町				○	○			
塩竈市	○					○			松島町	○							
気仙沼市	○				○	○			七ヶ浜町	○							
白石市	◎				◎				利府町	○							
名取市	◎				◎				大和町	○				○		○	特定
角田市	○				○				大郷町				○	○		○	特定
多賀城市	○								富谷町	○							
岩沼市	○	◎			○				大衡村				○			○	特定
登米市	○			○	○		○	個別	色麻町				○	○		○	個別
栗原市	○			○	○		○	個別	加美町	○			○			○	簡特
東松島市	○				○	○			涌谷町	○				○			
大崎市	○			○	○		○	特定	美里町	○				○			
蔵王町				○					女川町	○					○		
七ヶ宿町				○					本吉町				○				
大河原町	○								南三陸町	○			○		○		
村田町	○				○				県計	29	1	14	19	6	10		
柴田町	○								供用開始	29	1	14	19	6	10		
川崎町	○							団体数									
丸森町	○				○				備考	◎:供用団体(法適用) ○:供用団体(法非適用) △:未供用団体							

- (注) 1 簡排＝簡易排水事業
 2 個排＝個別排水処理事業
 3 特定＝特定地域生活排水処理事業

1.1 駐車場整備事業

(1) 事業数と施設の利用状況

平成19年度における駐車場整備事業の数は5事業9施設（仙台市3、石巻市2、塩竈市1、気仙沼市1、加美町2）で、前年度に比べ事業数、施設数とも増減はない。

また、駐車場使用面積は51,350㎡で、前年度に比べ増減はなく、収容台数についても1,887台で、前年度に比べ増減はない。

1日の平均駐車台数は1,942台で、前年度に比べ56台（2.8%）減少しており、回転率は1.0回で、前年度に比べ0.1回（9.1%）減少している。

第1表 施設の利用状況の推移

年 度 項 目	年 度					対前年度比較	
	15	16	17	18	19	b - a c	(c/a) ×100(%)
施 設 数	8	8	9	9	9	0	0.0
施 設 面 積 (㎡)	49,883	49,883	51,350	51,350	51,350	0	0.0
収 容 台 数 (台)	1,765	1,765	1,887	1,887	1,887	0	0.0
一 日 平 均 駐 車 台 数 (台)	2,108	2,048	1,968	1,998	1,942	△56	△2.8
回 転 率 (回)	1.2	1.2	1.0	1.1	1.0	△0.1	△9.1

(注) 回転率＝一日平均駐車台数／収容台数

(2) 経営状況

駐車場整備事業の収益的収支における総収益は5億85百万円で、前年度に比べ35百万円（5.6%）減少しており、総費用は1億98百万円で、前年度に比べ53百万円（20.9%）減少している。この結果、収支差引では3億87百万円の黒字となり、前年度に比べ黒字が18百万円（4.7%）増加している。

また、資本的収支における収入は29百万円で、前年度に比べ6百万円（27.0%）増加しており、支出は3億69百万円で、前年度に比べ12百万円（3.3%）減少している。この結果、収支差引では3億40百万円の赤字となり、前年度に比べ赤字が19百万円（5.3%）減少している。

収益的収支と資本的収支を合わせた収支再差引は47百万円の黒字で、これに前年度からの繰越財源等を調整した実質収支では1百万円の黒字となっており、前年度に比べ47百万円（101.3%）増加している。

なお、収益的収支比率は104.3%で、前年度に比べ6.0ポイント上昇している。

第2表 駐車場整備事業の収支状況の推移

(単位：百万円、%、人)

項 目		年 度	15	16	17	18	19	対前年度比較			
								a	b	b - a	(c/a)
										c	×100
収 益 的 収 支	収 入	総 収 益 A	592	619	619	620	585	△35	△5.6		
		営 業 収 益	407	379	359	338	293	△45	△13.3		
		うち料金収入	407	378	358	338	242	△96	△28.2		
		営 業 外 収 益	185	241	261	282	292	10	3.5		
		うち他会計繰入金	184	240	259	281	289	8	2.8		
	支 出	総 費 用 B	287	289	282	251	198	△53	△20.9		
		営 業 費 用	149	163	167	149	110	△39	△26.3		
		うち職員給与費	5	5	6	5	5	0	△3.7		
		営 業 外 費 用	138	126	116	101	88	△13	△12.9		
		うち支払利息	138	126	114	101	88	△13	△12.9		
収 支 差 引 (A-B) C		305	330	337	369	387	18	4.7			
資 本 的 収 支	収 入	資 本 的 収 入 D	22	21	28	23	29	6	27.0		
		地 方 債	0	0	0	0	0	0	—		
		他 会 計 繰 入 金	22	21	28	23	29	6	27.0		
		工 事 負 担 金	0	0	0	0	0	0	—		
		国・県補助金	0	0	0	0	0	0	—		
	そ の 他	0	0	0	0	0	0	—			
	支 出	資 本 的 支 出 E	335	346	362	381	369	△12	△3.3		
		建 設 改 良 費	0	1	6	0	6	6	皆増		
		地 方 債 償 還 金 e	333	343	354	380	363	△17	△4.7		
		そ の 他	2	2	2	1	0	△1	皆減		
収 支 差 引 (D-E) F		△313	△325	△334	△359	△340	19	△5.3			
収 支 再 差 引 (C+F) G		△8	5	3	11	47	36	345.3			
積 立 金 H		0	0	0	0	0	0	—			
前年度からの繰越金 I		18	5	4	3	3	0	1.5			
前年度繰上充用金 J		75	83	63	59	49	△10	△17.7			
形 式 収 支 (G-H+I-J) K		△65	△73	△57	△46	1	47	△101.3			
翌年度に繰越すべき財源 L		0	0	0	0	0	0	—			
実 質 収 支 (K-L)		△65	△73	△57	△46	1	47	△101.3			
うち	黒 字	5	2	3	3	1	△2	△76.1			
	赤 字	70	74	59	49	0	△49	皆減			
職 員 数		1	1	1	1	1	0	0.0			
収 益 的 収 支 比 率 A/(B+e)		95.5	97.9	97.3	98.3	104.3	6.0	—			

1.2 介護サービス事業

(1) 事業数と施設の状況

介護サービス事業は、平成12年度からの介護保険制度導入に伴い、公営企業として位置付けられることとなった。平成19年度における介護サービス事業の事業数は7団体8事業（法適用6事業、法非適用2事業）で、前年度と同数である。

施設数は8施設で、介護老人保健施設が3施設、老人デイサービスセンターが1施設、指定訪問看護ステーションが4施設である。

(2) 経営状況

ア 法適用事業

(ア) 損益収支の状況

介護サービス事業の経常収益は9億85百万円、経常費用は10億4百万円となっており、この結果、経常収支比率が98.1%となり、前年度に比べ4.7ポイント上昇している。

経常利益が生じた事業は6事業のうち5事業で、前年度に比べ3事業増加し、その額は2百万円で、前年度に比べ10百万円（83.3%）減少している。

経常損失が生じた事業は1事業で、前年度に比べ3事業減少し、その額は20百万円で、前年度に比べ57百万円（74.0%）減少している。

経常収益に特別利益を加えた総収益は9億85百万円、経常費用に特別損失を加えた総費用は10億6百万円となっており、この結果、総収支比率97.9%となり、前年度に比べ4.5ポイント上昇している。

経常収支に特別損益を加減した純損益をみると、21百万円の純損失が生じており、前年度に比べ44百万円（67.7%）減少している。

累積欠損金を有する事業は1事業で、前年度に比べ1事業減少し、その額は103百万円で、前年度に比べ10百万円（10.8%）増加している。また、不良債務を有する事業は、公立深谷病院企業団の解散により前年度に比べ1事業減少し、0事業となった。

(イ) 資本収支の状況

介護サービス事業の資本的支出は53百万円で、前年度に比べ16百万円（23.2%）減少している。

このうち、建設改良費は4百万円で、前年度に比べ17百万円（81.0%）減少しており、企業債償還金は49百万円で、前年度に比べ1百万円（2.1%）増加している。

資本的支出の財源は、外部資金がなく、内部資金（資本的収入が資本的支出に不足する分の補てん財源）が損益勘定留保資金等の53百万円である。

なお、資本的支出に占める建設改良費の割合は6.8%で、前年度に比べ23.6ポイント低下しており、建設改良のための企業債償還金の割合は93.2%で、前年度に比べ23.6ポイント上昇している。

第1表 介護サービス事業（法適用）の損益収支状況の推移

(単位:百万円、%)

項目	年度	15	16	17	18	19	対前年度比較	
							b - a	(c/a)
					a	b	c	×100
総 収 益	A	987	1,019	881	914	985	71	7.8
経 常 収 益	B	987	1,001	881	914	985	71	7.8
営 業 収 益	C	949	999	879	911	936	25	2.7
うち料金収入		936	988	867	900	922	22	2.4
うち受託工事収益	D	0	0	0	0	0	0	—
特 別 利 益		0	18	0	0	0	0	—
総 費 用	E	944	971	929	979	1,006	27	2.8
経 常 費 用	F	944	970	929	979	1,004	25	2.6
営 業 費 用		902	930	889	936	962	26	2.8
うち職員給与費		527	538	454	492	544	52	10.6
支 払 利 息		42	41	40	39	37	△2	△5.1
特 別 損 失		0	1	0	0	3	3	皆増
経 常 損 益		43	31	△47	△65	△18	47	72.3
経 常 利 益		52	44	19	12	2	△10	△83.3
経 常 損 失	G	9	13	66	77	20	△57	△74.0
純 損 益		43	48	△47	△65	△21	44	67.7
純 利 益		52	48	19	12	1	△11	△91.7
純 損 失		9	0	66	77	22	△55	△71.4
累 積 欠 損 金	H	0	0	33	93	103	10	10.8
不 良 債 務	I	0	0	0	1	0	△1	皆減
経 常 収 支 比 率 B/F		104.6	103.2	94.8	93.4	98.1	4.7	—
総 収 支 比 率 A/E		104.6	104.9	94.8	93.4	97.9	4.5	—
営業収益 に対する 割合	経常損失比率 G/(C-D)	0.9	1.3	7.5	8.5	2.1	△6.4	—
	累積欠損金比率 H/(C-D)	0	0	3.8	10.2	11.0	0.8	—
	不良債務比率 I/(C-D)	0	0	0	0.1	0	△0.1	—
総 事 業 数 (営 業 中)	J	7	7	5	6	6	0	0.0
経常損失を生じた事業数	K	1	1	2	4	1	△3	△75.0
累積欠損金を有する事業数	L	0	0	1	2	1	△1	△50.0
不良債務を有する事業数	M	0	0	0	1	0	△1	皆減
総事業数 (営業中) に対する 割合	経常損失を生じた事業数 K/J	14.3	14.3	40.0	66.7	16.7	△50.0	△75.0
	累積欠損金を有する事業数 L/J	0.0	0.0	20.0	33.3	16.7	△16.6	△49.8
	不良債務を有する事業数 M/J	0.0	0.0	0.0	16.7	0.0	△16.7	皆減

(注) 不良債務＝流動負債－(流動資産－翌年度へ繰り越される支出の財源充当額)

第2表 介護サービス事業（法適用）の資本収支状況の推移

(単位:百万円、%)

項目		年度					対前年度比較	
		15	16	17	18	19	b - a	(c/a) ×100
					a	b	c	
資本的支出	建設改良費	12	11	0	21	4	△17	△81.0
	企業債償還金	15	15	47	48	49	1	2.1
	うち建設改良費のためのもの	15	15	47	48	49	1	2.1
	その他	0	0	0	0	0	0	—
	計	27	26	47	69	53	△16	△23.2
同 上 財 源	内部資金	27	37	16	69	53	△16	△23.2
	外部資金	0	0	0	0	0	0	—
	企業債	0	0	0	0	0	0	—
	うち建設改良費のためのもの	0	0	0	0	0	0	—
	他会計出資金	0	0	0	0	0	0	—
	他会計負担金	0	0	0	0	0	0	—
	他会計借入金	0	0	0	0	0	0	—
	他会計補助金	0	0	0	0	0	0	—
	国・県補助金	0	0	0	0	0	0	—
	繰越事業財源(△)	0	0	0	0	0	0	—
計	27	37	16	0	0	0	—	
財源不足額	0	0	31	0	0	0	—	
当年度同意等債で未借入 または未発行の額	0	0	0	0	0	0	—	
実質財源不足額	0	0	31	0	0	0	—	

(注) 1 内部資金=補てん財源合計額-前年度からの繰越工事資金+固定資産売却代金

2 外部資金=資本的支出額-(内部資金+財源不足額)

イ 法非適用事業

介護サービス事業の収益的収支における総収益は5億12百万円で、前年度に比べ7百万円(1.4%)増加しており、総費用は4億91百万円で、前年度に比べ1百万円(0.2%)減少している。この結果、収支差引では21百万円の黒字となり、前年度に比べ黒字が8百万円(61.5%)増加している。

資本的収支における収入は62百万円で、前年度に比べ49百万円(376.9%)増加しており、支出は83百万円で、前年度に比べ58百万円(232.0%)増加している。この結果、収支差引では21百万円の赤字となり、前年度に比べ赤字が8百万円(61.5%)増加している。

収益的収支と資本的収支を合わせた収支再差引は0百万円の赤字であるが、これに前年度からの繰越財源等を調整した実質収支では34百万円の黒字となっており、前年度から横ばいである。

なお、収益的収支比率は89.7%で、前年度に比べ8.9ポイント低下している。

第3表 介護サービス事業（法非適用）の収支状況の推移

(単位:百万円、%、人)

項 目		年 度	15	16	17	18	19	対前年度比較	
								b - a	(c/a)
					a	b	c	×100	
収 入 的 収 支	総 収 益 A	1,745	1,558	791	505	512	7	1.4	
	営 業 収 益	1,440	1,255	735	487	490	3	0.6	
	うち料金収入	1,440	1,255	734	486	489	3	0.6	
	営 業 外 収 益	305	304	56	18	22	4	22.2	
	うち他会計繰入金	290	287	33	18	22	4	22.2	
	総 費 用 B	1,714	1,527	762	492	491	△1	△0.2	
	営 業 費 用	1,647	1,462	712	449	448	△1	△0.2	
	うち職員給与費	692	627	288	275	280	5	1.8	
	営 業 外 費 用	67	66	50	44	43	△1	△2.3	
	うち支払利息	61	57	50	44	43	△1	△2.3	
収 支 差 引 (A-B) C		31	31	29	13	21	8	61.5	
資 本 的 収 支	資 本 的 収 入 D	78	67	54	13	62	49	376.9	
	地 方 債	0	0	0	0	0	0	—	
	他 会 計 繰 入 金	49	30	54	13	62	49	376.9	
	工 事 負 担 金	0	0	0	0	0	0	—	
	国・県補助金	0	0	0	0	0	0	—	
	そ の 他	29	37	0	0	0	0	—	
	資 本 的 支 出 E	103	88	54	25	83	58	232.0	
	建 設 改 良 費	11	2	2	5	4	△1	△20.0	
	地 方 債 償 還 金 e	92	75	52	20	80	60	300.0	
	そ の 他	0	0	0	0	0	0	—	
収 支 差 引 (D-E) F		△25	△21	0	△13	△21	△8	△61.5	
収 支 再 差 引 (C+F) G		6	10	29	0	0	0	—	
積 立 金 H		8	0	0	0	0	0	—	
前年度からの繰越金 I		59	30	22	41	40	△1	△2.4	
前年度繰上充用金 J		0	0	0	7	6	△1	△14.3	
形 式 収 支 (G-H+I-J) K		57	39	51	34	34	0	0.0	
翌年度に繰越すべき財源 L		0	0	0	0	0	0	—	
実 質 収 支 (K-L)		57	39	51	34	34	0	0.0	
うち	黒 字	58	45	58	40	34	△6	△15.0	
	赤 字	1	5	7	6	0	△6	皆減	
職 員 数		130	92	68	67	70	3	4.5	
収益的収支比率 A/(B+e)		96.6	97.3	97.2	98.6	89.7	△8.9	△9.0	

1.3 その他事業

(1) 事業数と業務概要

平成19年度におけるその他事業は仙台市の1事業（法適用事業）のみで、前年度に比べ1事業の増となっている。地域下水道事業で、生活排水（汚水）の処理を行っている。

(2) 経営状況

ア 損益収支の状況

その他事業の経常収益は111百万円、経常費用は111百万円となっており、この結果、経常収支比率が100.0%となっている。

また、経常収益に特別利益を加えた総収益、経常費用に特別損失を加えた総費用は、それぞれ111百万円であり、この結果、総収支比率は、100.0%となっている。

不良債務を有する事業は1事業で、その額は35百万円である。

イ 資本収支の状況

その他事業の資本的支出は16百万円で、全て建設改良費となっている。

資本的支出の財源は、外部資金が他会計出資金の1百万円で、内部資金（資本的収入が資本的支出に不足する分の補てん財源）が損益勘定留保資金等の15百万円である。

第1表 その他事業の損益収支状況の推移

(単位：百万円、%)

項目	年度	15	16	17	18	19	対前年度比較	
							a	b
総 収 益 A		0	—	—	83	111	28	33.7
経 常 収 益 B		0	—	—	83	111	28	33.7
営 業 収 益 C		0	—	—	45	44	△1	△2.2
うち料金収入		0	—	—	45	44	△1	△2.2
うち受託工事収益 D		0	—	—	—	0	0	—
特 別 利 益		0	—	—	—	0	0	—
総 費 用 E		0	—	—	83	111	28	33.7
経 常 費 用 F		0	—	—	82	111	29	35.4
営 業 費 用		0	—	—	81	108	27	33.3
うち職員給与費		0	—	—	18	13	△5	△27.8
支 払 利 息		0	—	—	—	0	0	—
特 別 損 失		0	—	—	—	0	0	—
経 常 損 益		0	—	—	—	0	0	—
経 常 利 益		0	—	—	—	0	0	—
経 常 損 失 G		0	—	—	—	0	0	—
純 損 益		0	—	—	—	0	0	—
純 利 益		0	—	—	—	0	0	—
純 損 失		0	—	—	—	0	0	—
累 積 欠 損 金 H		0	—	—	—	0	0	—
不 良 債 務 I		0	—	—	21	35	14	66.7
経 常 収 支 比 率 B/F		0.0	—	—	101	100.0	△1.2	—
総 収 支 比 率 A/E		0.0	—	—	100	100.0	0.0	—
営業収益 に対する 割合	経 常 損 失 比 率 G/(C-D)	0.0	—	—	—	0.0	0.0	—
	累 積 欠 損 金 比 率 H/(C-D)	0.0	—	—	—	0.0	0.0	—
	不 良 債 務 比 率 I/(C-D)	0.0	—	—	47	78.7	32.0	—
総 事 業 数 (営 業 中) J		0	—	—	1	1	0	0.0
経 常 損 失 を 生 じ た 事 業 数 K		0	—	—	—	0	0	—
累 積 欠 損 金 を 有 す る 事 業 数 L		0	—	—	—	0	0	—
不 良 債 務 を 有 す る 事 業 数 M		0	—	—	1	1	0	0.0
総事業数 (営業中) に対する 割合	経 常 損 失 を 生 じ た 事 業 数 K/J	0.0	—	—	—	0.0	0.0	—
	累 積 欠 損 金 を 有 す る 事 業 数 L/J	0.0	—	—	—	0.0	0.0	—
	不 良 債 務 を 有 す る 事 業 数 M/J	0.0	—	—	100	100.0	0.0	—

(注) 不良債務＝流動負債－(流動資産－翌年度へ繰り越される支出の財源充当額)

第2表 その他事業の資本収支状況の推移

(単位：百万円、%)

項目		年度					対前年度比較		
		15	16	17	18 a	19 b	b - a c	(c/a) ×100	
資本的支出	建設改良費	—	—	—	15	16	1	6.7	
	企業債償還金	—	—	—	—	0	0	—	
	うち建設改良費のためのもの	—	—	—	—	0	0	—	
	その他	—	—	—	—	0	0	—	
	計	—	—	—	15	16	1	6.7	
同 上 財 源	内部資金	—	—	—	14	15	1	7.1	
	外部資金	—	—	—	1	1	0	0.0	
	外部資金のうち	企業債	—	—	—	—	0	0	—
		うち建設改良費のためのもの	—	—	—	—	0	0	—
		他会計出資金	—	—	—	1	1	0	0.0
		他会計負担金	—	—	—	—	0	0	—
		他会計借入金	—	—	—	—	0	0	—
		他会計補助金	—	—	—	—	0	0	—
		国・県補助金	—	—	—	—	0	0	—
		繰越事業財源(△)	—	—	—	—	0	0	—
計	—	—	—	15	16	1	6.7		
財源不足額	—	—	—	—	0	0	—		
当年度同意等債で未借入 または未発行の額	—	—	—	—	0	0	—		
実質財源不足額	—	—	—	—	0	0	—		

(注) 1 内部資金=補てん財源合計額-前年度からの繰越工事資金+固定資産売却代金

2 外部資金=資本的支出額-(内部資金+財源不足額)

Ⅲ 団体別状況

1 法適用事業

(ア) 収益的収支

① 上水道事業

項 目	事業名	上 水 道					
		仙台市	塩竈市	気仙沼市	白石市	名取市	角田市
1 総 収 益 (B+C+G) A		27,154,574	1,722,547	1,656,431	867,467	2,163,648	1,019,084
(1) 営 業 収 益 B		25,254,805	1,703,519	1,626,958	858,493	2,156,395	999,460
ア 料 金 収 入		24,223,063	1,596,074	1,606,128	835,727	1,969,120	989,291
イ 受 託 工 事 収 益		101,594	4,194	0	19	23,820	0
ウ その 他 営 業 収 益		930,148	103,251	20,830	22,747	163,455	10,169
うち 他 会 計 負 担 金		81,932	0	576	0	1,799	1,281
(2) 営 業 外 収 益 C		1,854,420	18,848	29,303	8,974	7,253	19,577
ア 受 取 利 息 及 び 配 当 金		100,724	3,096	40	1,272	3,207	7,778
イ 国 庫 補 助 金		0	0	0	0	0	0
ウ 都 道 府 県 補 助 金		0	0	0	0	0	0
エ 他 会 計 補 助 金		447,070	6,860	0	0	565	11,544
オ 他 会 計 負 担 金		0	0	0	0	0	0
カ その 他 営 業 外 収 益		1,306,626	8,892	29,263	7,702	3,481	255
2 総 費 用 (E+F+H) D		26,053,850	1,573,803	1,359,207	905,095	2,003,428	999,985
(1) 営 業 費 用 E		22,496,367	1,314,266	1,215,208	839,664	1,785,285	909,630
ア 職 員 給 与 費		3,958,229	358,942	424,673	90,745	133,837	81,922
イ 減 価 償 却 費		6,931,915	350,825	353,690	140,854	379,511	180,330
ウ その 他 営 業 費 用		11,606,223	604,499	436,845	608,065	1,271,937	647,378
(2) 営 業 外 費 用 F		3,516,998	257,957	139,515	65,078	216,320	85,580
ア 支 払 利 息		3,361,905	253,379	137,775	65,078	212,245	85,580
うち 地 方 債 利 息		3,361,905	253,379	137,775	65,078	212,245	85,580
イ 地 方 債 取 扱 諸 費		0	0	0	0	0	0
ウ 繰 延 勘 定 償 却		154,192	0	0	0	0	0
エ その 他 営 業 外 費 用		901	4,578	1,740	0	4,075	0
3 経 常 利 益 (B+C)-(E+F)		1,095,860	150,144	301,538	0	162,043	23,827
4 経 常 損 失 (△)		0	0	0	37,275	0	0
5 特 別 利 益 G		45,349	180	170	0	0	47
うち 他 会 計 繰 入 金		0	0	0	0	0	0
6 特 別 損 失 H		40,485	1,580	4,484	353	1,823	4,775
うち 職 員 給 与 費		0	0	0	0	0	0
7 純 利 益 (A-D)		1,100,724	148,744	297,224	0	160,220	19,099
8 純 損 失 (△)		0	0	0	37,628	0	0
9 前 年 度 繰 越 利 益 剰 余 金		△ 5,467,214	315,328	248,617	441,786	0	0
10 当 年 度 未 処 分 利 益 剰 余 金		△ 4,366,490	464,072	545,841	404,158	160,220	19,099

(単位:千円, %)

上 水 道								
多賀城市	岩沼市	登米市	栗原市	大崎市	蔵王町	大河原町	村田町	柴田町
1,969,940	1,243,484	2,238,383	1,237,359	3,693,388	515,669	633,209	534,217	1,176,181
1,897,347	1,198,245	2,161,069	1,184,768	3,573,655	497,237	629,999	430,245	1,170,970
1,783,175	1,151,033	2,072,347	1,148,992	3,422,680	485,253	579,520	413,471	1,126,086
27,151	17,113	65,507	0	27,802	0	3,087	156	2,603
87,021	30,099	23,215	35,776	123,173	11,984	47,392	16,618	42,281
0	3,619	14,500	0	0	0	0	0	0
71,768	45,223	77,136	52,555	119,733	18,432	3,210	103,972	5,211
0	2,068	1,435	5,748	14,329	554	3,126	932	1,133
0	0	0	0	0	0	0	0	0
0	0	0	0	0	0	0	0	0
56,956	13,221	35,236	45,162	57,041	17,000	0	102,771	0
0	0	0	0	0	0	0	0	0
14,812	29,934	40,465	1,645	48,363	878	84	269	4,078
1,870,098	1,176,612	2,214,154	1,230,437	3,529,036	513,953	526,187	510,077	1,219,916
1,657,291	1,034,516	1,699,001	1,008,394	3,177,099	404,845	473,385	439,088	1,093,925
196,962	92,670	342,914	144,834	420,044	45,003	57,364	54,555	85,858
251,624	183,332	734,409	482,330	703,534	155,126	96,173	116,204	219,213
1,208,705	758,514	621,678	381,230	2,053,521	204,716	319,848	268,329	788,854
207,774	129,841	390,100	221,084	313,093	108,397	50,898	70,987	125,991
207,774	129,696	362,685	221,036	312,757	108,397	50,898	70,982	123,424
207,774	129,696	362,685	221,036	312,757	108,397	50,898	70,982	123,424
0	0	0	0	0	0	0	0	0
0	0	16,598	0	0	0	0	0	0
0	145	10,817	48	336	0	0	5	2,567
104,050	79,111	149,104	7,845	203,196	2,427	108,926	24,142	0
0	0	0	0	0	0	0	0	43,735
825	16	178	36	0	0	0	0	0
0	0	0	0	0	0	0	0	0
5,033	12,255	125,053	959	38,844	711	1,904	2	0
0	0	0	0	0	0	0	0	0
99,842	66,872	24,229	6,922	164,352	1,716	107,022	24,140	0
0	0	0	0	0	0	0	0	43,735
205,734	221,838	25,523	504,285	0	△ 687,006	84,517	23,352	364,059
305,576	288,710	49,752	511,207	164,352	△ 685,290	191,539	47,492	320,324

事業名 項目		上水道					
		川崎町	丸森町	亘理町	山元町	松島町	七ヶ浜町
1	総収益 (B+C+G) A	210,125	404,381	841,008	428,350	656,902	527,896
(1)	営業収益 B	197,156	355,212	793,656	414,605	654,308	525,500
	ア料金収入	189,949	333,642	776,615	406,193	646,219	468,510
	イ受託工事収益	137	10,544	0	0	0	0
	ウその他営業収益	7,070	11,026	17,041	8,412	8,089	56,990
	うち他会計負担金	1,000	7,208	499	3,719	0	33,118
(2)	営業外収益 C	12,969	49,169	47,352	7,874	2,594	2,396
	ア受取利息及び配当金	909	1,653	2,036	627	2,125	2,344
	イ国庫補助金	0	0	0	0	0	0
	ウ都道府県補助金	0	0	0	0	0	0
	エ他会計補助金	12,010	47,492	7,654	0	0	0
	オ他会計負担金	0	0	0	0	0	0
	カその他営業外収益	50	24	37,662	7,247	469	52
2	総費用 (E+F+H) D	197,090	361,006	790,857	387,126	579,528	535,420
(1)	営業費用 E	148,456	252,918	685,214	317,089	540,549	513,816
	ア職員給与費	18,690	40,937	57,817	18,296	37,786	30,715
	イ減価償却費	89,317	114,337	111,516	99,254	98,814	124,415
	ウその他営業費用	40,449	97,644	515,881	199,539	403,949	358,686
(2)	営業外費用 F	48,634	107,892	103,659	68,460	38,954	21,315
	ア支払利息	48,357	104,478	98,921	68,460	38,954	21,315
	うち地方債利息	48,357	104,478	98,921	68,460	38,954	21,315
	イ地方債取扱諸費	0	0	0	0	0	0
	ウ繰延勘定償却	0	1,919	4,718	0	0	0
	エその他営業外費用	277	1,495	20	0	0	0
3	経常利益 (B+C)-(E+F)	13,035	43,571	52,135	36,930	77,399	0
4	経常損失 (△)	0	0	0	0	0	7,235
5	特別利益 G	0	0	0	5,871	0	0
	うち他会計繰入金	0	0	0	0	0	0
6	特別損失 H	0	196	1,984	1,577	25	289
	うち職員給与費	0	0	0	0	0	0
7	純利益 (A-D)	13,035	43,375	50,151	41,224	77,374	0
8	純損失 (△)	0	0	0	0	0	7,524
9	前年度繰越利益剰余金	0	90,992	0	7,956	0	114,409
10	当年度未処分利益剰余金	13,035	134,367	50,151	49,180	77,374	106,885

(単位:千円, %)

上 水 道								
利府町	大和町	大郷町	富谷町	大衡村	色麻町	加美町	涌谷町	美里町
935,301	810,437	224,720	910,912	221,059	125,571	530,475	415,717	633,277
905,412	622,548	197,508	798,814	173,998	125,312	504,080	415,041	587,329
903,050	550,777	191,983	768,354	172,191	122,663	493,338	406,938	584,779
50	10,648	0	0	1,027	0	1,365	3,468	16
2,312	61,123	5,525	30,460	780	2,649	9,377	4,635	2,534
0	619	0	0	585	0	0	0	0
29,889	187,889	27,212	112,098	47,061	259	7,289	676	43,344
4,278	1,084	575	3,385	38,546	202	2,991	604	765
0	0	0	0	0	0	0	0	0
0	0	0	0	0	0	0	0	0
0	108,423	26,637	36,305	1,930	0	2,862	0	31,795
0	0	0	0	0	0	0	0	0
25,611	78,382	0	72,408	6,585	57	1,436	72	10,784
961,379	793,448	217,706	1,130,948	188,758	115,113	487,596	404,001	582,980
877,797	731,987	191,549	988,141	177,487	96,139	451,840	384,251	508,899
55,758	39,418	15,088	60,584	11,658	20,736	33,466	45,369	86,158
311,590	155,233	55,285	221,936	27,400	27,988	113,270	56,046	104,461
510,449	537,336	121,176	705,621	138,429	47,415	305,104	282,836	318,280
82,396	54,669	26,157	65,087	11,170	18,974	35,018	18,229	71,439
82,378	53,125	25,657	65,068	11,170	12,711	34,303	16,748	69,023
82,378	53,125	25,657	65,068	11,170	12,711	34,303	16,748	69,023
0	0	0	0	0	0	0	0	0
0	0	0	0	0	0	0	0	0
18	1,544	500	19	0	6,263	715	1,481	2,416
0	23,781	7,014	0	32,402	10,458	24,511	13,237	50,335
24,892	0	0	142,316	0	0	0	0	0
0	0	0	0	0	0	19,106	0	2,604
0	0	0	0	0	0	0	0	0
1,186	6,792	0	77,720	101	0	738	1,521	2,642
0	0	0	0	0	0	0	0	0
0	16,989	7,014	0	32,301	10,458	42,879	11,716	50,297
26,078	0	0	220,036	0	0	0	0	0
1,527	18	76,321	△ 207,464	40,889	13,965	12,682	1,361	0
△ 24,551	17,007	83,335	△ 427,500	73,190	24,423	55,561	13,077	50,297

項 目	事 業 名	上 水 道				合 計 (a)
		女川町	本吉町	南三陸町	石巻広水	
1	総 収 益 (B+C+G) A	149,798	263,157	383,104	5,651,123	62,148,894
(1)	営 業 収 益 B	148,438	229,329	381,283	5,444,721	58,817,415
	ア 料 金 収 入	144,644	228,902	378,849	5,181,542	56,351,098
	イ 受 託 工 事 収 益	12	0	0	0	300,313
	ウ その 他 営 業 収 益	3,782	427	2,434	263,179	2,166,004
	うち 他 会 計 負 担 金	0	66	0	204,970	355,491
(2)	営 業 外 収 益 C	1,360	33,828	1,821	206,402	3,257,097
	ア 受 取 利 息 及 び 配 当 金	681	0	201	5,657	214,105
	イ 国 庫 補 助 金	0	0	0	0	0
	ウ 都 道 府 県 補 助 金	0	0	0	0	0
	エ 他 会 計 補 助 金	0	26,616	0	176,430	1,271,580
	オ 他 会 計 負 担 金	0	0	0	0	0
	カ その 他 営 業 外 収 益	679	7,212	1,620	24,315	1,771,412
2	総 費 用 (E+F+H) D	150,961	243,320	349,337	4,812,822	58,975,234
(1)	営 業 費 用 E	149,692	187,893	268,008	4,243,617	51,263,306
	ア 職 員 給 与 費	61,876	43,586	52,324	980,536	8,199,350
	イ 減 価 償 却 費	33,226	64,427	124,403	1,806,423	15,018,411
	ウ その 他 営 業 費 用	54,590	79,880	91,281	1,456,658	28,045,545
(2)	営 業 外 費 用 F	1,269	54,447	80,948	565,646	7,373,976
	ア 支 払 利 息	0	53,232	80,948	564,402	7,152,861
	うち 地 方 債 利 息	0	53,232	80,948	564,402	7,152,861
	イ 地 方 債 取 扱 諸 費	0	0	0	0	0
	ウ 繰 延 勘 定 償 却	0	0	0	0	177,427
	エ その 他 営 業 外 費 用	1,269	1,215	0	1,244	43,688
3	経 常 利 益 (B+C)-(E+F)	0	20,817	34,148	841,860	3,693,846
4	経 常 損 失 (△)	1,163	0	0	0	256,616
5	特 別 利 益 G	0	0	0	0	74,382
	うち 他 会 計 繰 入 金	0	0	0	0	0
6	特 別 損 失 H	0	980	381	3,559	337,952
	うち 職 員 給 与 費	0	0	0	0	0
7	純 利 益 (A-D)	0	19,837	33,767	838,301	3,509,824
8	純 損 失 (△)	1,163	0	0	0	336,164
9	前 年 度 繰 越 利 益 剰 余 金	0	44,987	8,558	0	△ 3,512,980
10	当 年 度 未 処 分 利 益 剰 余 金	△ 1,163	64,824	42,325	838,301	△ 339,320

(単位:千円, %)

対前年度比較		
18年度 (b)	増減 (a)-(b)	増減率
62,531,085	△382,191	△0.6
59,006,202	△188,787	△0.3
56,339,492	11,606	0.0
448,047	△147,734	△33.0
2,218,663	△52,659	△2.4
465,466	△109,975	△23.6
3,462,906	△205,809	△5.9
71,837	142,268	198.0
24,969	△24,969	皆減
0	0	—
1,529,631	△258,051	△16.9
0	0	—
1,836,469	△65,057	△3.5
59,434,318	△459,084	△0.8
51,391,767	△128,461	△0.2
8,885,824	△686,474	△7.7
14,720,469	297,942	2.0
27,785,474	260,071	0.9
7,792,898	△418,922	△5.4
7,571,109	△418,248	△5.5
7,571,109	△418,248	△5.5
0	0	—
132,038	45,389	34.4
89,751	△46,063	△51.3
3,610,757	83,089	2.3
326,314	△69,698	△21.4
61,977	12,405	20.0
0	0	—
249,653	88,299	35.4
0	0	—
3,448,771	61,053	1.8
352,004	△15,840	△4.5
△2,174,282	△1,338,698	61.6
922,485	△1,261,805	△136.8

② 工業用水道事業

(単位:千円, %)

項 目	事業名	工業用水道 村田町	合 計 (a)	対前年度比較		
				18年度 (b)	増減 (a)-(b)	増減率
1 総 収 益 (B+C+G) A		11,155	11,155	11,020	135	1.2
(1) 営 業 収 益 B		10,980	10,980	10,950	30	0.3
ア 料 金 収 入		10,980	10,980	10,950	30	0.3
イ 受 託 工 事 収 益		0	0	0	0	—
ウ その 他 営 業 収 益		0	0	0	0	—
うち 他 会 計 負 担 金		0	0	0	0	—
(2) 営 業 外 収 益 C		175	175	70	105	150.0
ア 受 取 利 息 及 び 配 当 金		175	175	70	105	150.0
イ 国 庫 補 助 金		0	0	0	0	—
ウ 都 道 府 県 補 助 金		0	0	0	0	—
エ 他 会 計 補 助 金		0	0	0	0	—
オ 他 会 計 負 担 金		0	0	0	0	—
カ その 他 営 業 外 収 益		0	0	0	0	—
2 総 費 用 (E+F+H) D		10,461	10,461	10,299	162	1.6
(1) 営 業 費 用 E		10,461	10,461	10,049	412	4.1
ア 職 員 給 与 費		0	0	0	0	—
イ 減 価 償 却 費		2,715	2,715	3,747	△1,032	△27.5
ウ その 他 営 業 費 用		7,746	7,746	6,302	1,444	22.9
(2) 営 業 外 費 用 F		0	0	250	△250	皆減
ア 支 払 利 息		0	0	0	0	—
うち 地 方 債 利 息		0	0	0	0	—
イ 地 方 債 取 扱 諸 費		0	0	0	0	—
ウ 繰 延 勘 定 償 却		0	0	0	0	—
エ その 他 営 業 外 費 用		0	0	250	△250	皆減
3 経 常 利 益 (B+C)-(E+F)		694	694	721	△27	△3.7
4 経 常 損 失 (△)		0	0	0	0	—
5 特 別 利 益 G		0	0	0	0	—
うち 他 会 計 繰 入 金		0	0	0	0	—
6 特 別 損 失 H		0	0	0	0	—
うち 職 員 給 与 費		0	0	0	0	—
7 純 利 益 (A-D)		694	694	721	△27	△3.7
8 純 損 失 (△)		0	0	0	0	—
9 前 年 度 繰 越 利 益 剰 余 金		2,147	2,147	3,426	△1,279	△37.3
10 当 年 度 未 処 分 利 益 剰 余 金		2,841	2,841	4,147	△1,306	△31.5

③ 交通事業

(単位:千円, %)

項 目	事業名	自動車運送	都市高速鉄道	合 計 (a)	対前年度比較		
		仙台市	仙台市		18年度 (b)	増減 (a)-(b)	増減率
1 総 収 益 (B+C+G) A		10,535,861	13,999,566	24,535,427	24,927,814	△392,387	△1.6
(1) 営 業 収 益 B		7,616,856	12,013,063	19,629,919	20,719,673	△1,089,754	△5.3
ア 料 金 収 入		7,353,665	10,868,358	18,222,023	19,470,671	△1,248,648	△6.4
イ 受 託 工 事 収 益		0	0	0	0	0	—
ウ その他 営業 収 益		235,930	1,001,499	1,237,429	1,249,002	△11,573	△0.9
うち 他 会 計 負 担 金		0	0	0	0	0	—
(2) 営 業 外 収 益 C		2,917,961	1,985,538	4,903,499	4,207,489	696,010	16.5
ア 受 取 利 息 及 び 配 当 金		4,299	0	4,299	1,939	2,360	121.7
イ 国 庫 補 助 金		0	0	0	0	0	—
ウ 都 道 府 県 補 助 金		1,700	0	1,700	454	1,246	274.4
エ 他 会 計 補 助 金		2,878,199	1,953,899	4,832,098	4,159,921	672,177	16.2
オ 他 会 計 負 担 金		0	0	0	0	0	—
カ その他 営業 外 収 益		33,763	31,639	65,402	45,175	20,227	44.8
2 総 費 用 (E+F+H) D		10,835,150	14,386,238	25,221,388	26,123,935	△902,547	△3.5
(1) 営 業 費 用 E		10,783,364	9,600,558	20,383,922	20,910,576	△526,654	△2.5
ア 職 員 給 与 費		6,880,322	2,833,725	9,714,047	10,106,627	△392,580	△3.9
イ 減 価 償 却 費		303,488	3,722,291	4,025,779	4,140,599	△114,820	△2.8
ウ その他 営業 費 用		3,599,554	3,044,542	6,644,096	6,663,350	△19,254	△0.3
(2) 営 業 外 費 用 F		51,786	4,785,677	4,837,463	5,157,032	△319,569	△6.2
ア 支 払 利 息		20,233	4,772,284	4,792,517	5,114,289	△321,772	△6.3
うち 地 方 債 利 息		20,233	4,740,321	4,760,554	5,103,596	△343,042	△6.7
イ 地 方 債 取 扱 諸 費		0	73	73	165	△92	△55.8
ウ 繰 延 勘 定 償 却		0	0	0	0	0	—
エ その他 営業 外 費 用		31,553	13,320	44,873	42,578	2,295	5.4
3 経 常 利 益 (B+C)-(E+F)		0	0	0	165,293	△165,293	皆減
4 経 常 損 失 (△)		300,333	387,634	687,967	1,305,739	△617,772	△47.3
5 特 別 利 益 G		1,044	965	2,009	652	1,357	208.1
うち 他 会 計 繰 入 金		0	0	0	0	0	—
6 特 別 損 失 H		0	3	3	56,327	△56,324	△100.0
うち 職 員 給 与 費		0	0	0	0	0	—
7 純 利 益 (A-D)		0	0	0	153,919	△153,919	皆減
8 純 損 失 (△)		299,289	386,672	685,961	1,350,040	△664,079	△49.2
9 前 年 度 繰 越 利 益 剰 余 金		△ 4,512,371	△ 109,565,156	△ 114,077,527	△ 112,881,406	△ 1,196,121	1.1
10 当 年 度 未 処 分 利 益 剰 余 金		△ 4,811,660	△ 109,951,828	△ 114,763,488	△ 114,077,527	△ 685,961	0.6

④ ガス事業

(単位:千円, %)

項 目	事業名	ガ ス		合 計 (a)	対前年度比較		
		仙台市	気仙沼市		18年度 (b)	増減 (a)-(b)	増減率
1	総 収 益 (B+C+G) A	36,395,243	277,627	36,672,870	33,845,710	2,827,160	8.4
(1)	営 業 収 益 B	35,293,422	268,566	35,561,988	32,916,422	2,645,566	8.0
	ア 料 金 収 入	31,430,286	261,266	31,691,552	30,306,693	1,384,859	4.6
	イ 受 託 工 事 収 益	1,184,794	2,214	1,187,008	1,165,878	21,130	1.8
	ウ その 他 営 業 収 益	2,678,342	5,086	2,683,428	1,443,851	1,239,577	85.9
	うち 他 会 計 負 担 金	0	0	0	0	0	—
(2)	営 業 外 収 益 C	1,006,617	8,918	1,015,535	857,432	158,103	18.4
	ア 受 取 利 息 及 び 配 当 金	152,662	0	152,662	87,943	64,719	73.6
	イ 国 庫 補 助 金	0	0	0	0	0	—
	ウ 都 道 府 県 補 助 金	0	0	0	0	0	—
	エ 他 会 計 補 助 金	68,664	946	69,610	64,201	5,409	8.4
	オ 他 会 計 負 担 金	0	0	0	0	0	—
	カ その 他 営 業 外 収 益	785,291	7,972	793,263	705,288	87,975	12.5
2	総 費 用 (E+F+H) D	37,078,624	421,475	37,500,099	33,818,832	3,681,267	10.9
(1)	営 業 費 用 E	33,435,066	307,100	33,742,166	28,946,936	4,795,230	16.6
	ア 職 員 給 与 費	3,785,132	82,044	3,867,176	3,539,424	327,752	9.3
	イ 減 価 償 却 費	7,054,348	45,945	7,100,293	7,484,712	△384,419	△5.1
	ウ その 他 営 業 費 用	22,595,586	179,111	22,774,697	17,922,800	4,851,897	27.1
(2)	営 業 外 費 用 F	3,600,492	113,943	3,714,435	4,522,992	△808,557	△17.9
	ア 支 払 利 息	2,107,397	20,241	2,127,638	2,339,134	△211,496	△9.0
	うち 地 方 債 利 息	2,107,397	20,201	2,127,598	2,339,086	△211,488	△9.0
	イ 地 方 債 取 扱 諸 費	0	0	0	0	0	—
	ウ 繰 延 勘 定 償 却	1,457,398	93,632	1,551,030	2,142,484	△591,454	△27.6
	エ その 他 営 業 外 費 用	35,697	70	35,767	41,374	△5,607	△13.6
3	経 常 利 益 (B+C)-(E+F)	0	0	0	454,290	△454,290	皆減
4	経 常 損 失 (△)	735,519	143,559	879,078	150,364	728,714	484.6
5	特 別 利 益 G	95,204	143	95,347	71,856	23,491	32.7
	うち 他 会 計 繰 入 金	0	0	0	0	0	—
6	特 別 損 失 H	43,066	432	43,498	348,904	△305,406	△87.5
	うち 職 員 給 与 費	0	0	0	0	0	—
7	純 利 益 (A-D)	0	0	0	177,579	△177,579	皆減
8	純 損 失 (△)	683,381	143,848	827,229	150,701	676,528	448.9
9	前 年 度 繰 越 利 益 剰 余 金	△ 24,001,780	△ 382,498	△ 24,384,278	△24,411,156	26,878	△0.1
10	当 年 度 未 処 分 利 益 剰 余 金	△ 24,685,161	△ 526,346	△ 25,211,507	△24,384,278	△827,229	3.4

⑤ 病院事業

(単位:千円, %)

項 目	事 業 名	病 院				
		仙台市	石巻市	塩竈市	気仙沼市	登米市
1	総 収 益 (B+C+G) A	11,895,791	5,294,951	2,698,985	8,505,550	8,582,456
(1)	営 業 収 益 B	10,675,852	4,253,302	2,186,345	8,031,593	8,119,899
	ア 料 金 収 入	9,479,025	3,822,946	1,981,658	7,771,478	7,877,468
	イ 受 託 工 事 収 益	0	0	0	0	0
	ウ その 他 営 業 収 益	1,196,827	430,356	204,687	260,115	242,431
	うち 他 会 計 負 担 金	1,101,414	300,950	93,800	96,758	25,315
(2)	営 業 外 収 益 C	1,219,478	1,001,649	254,865	473,688	462,041
	ア 受 取 利 息 及 び 配 当 金	2,016	165	0	0	6
	イ 国 庫 補 助 金	20,824	5,572	2,927	10,230	0
	ウ 都 道 府 県 補 助 金	8,842	600	0	4,602	1,000
	エ 他 会 計 補 助 金	57,568	216,318	32,346	97,234	129,889
	オ 他 会 計 負 担 金	957,717	706,885	199,657	263,754	280,134
	カ その 他 営 業 外 収 益	172,511	72,109	19,935	97,868	51,012
2	総 費 用 (E+F+H) D	11,482,190	5,372,622	2,702,420	8,819,717	10,082,279
(1)	営 業 費 用 E	11,046,314	5,076,922	2,574,099	8,340,880	9,632,319
	ア 職 員 給 与 費	6,320,669	2,225,709	1,280,113	4,175,672	4,746,119
	イ 減 価 償 却 費	339,468	256,396	80,115	520,653	414,621
	ウ その 他 営 業 費 用	4,386,177	2,594,817	1,213,871	3,644,555	4,471,579
(2)	営 業 外 費 用 F	322,182	292,504	115,241	471,305	445,777
	ア 支 払 利 息	69,662	191,019	70,612	192,565	246,883
	うち 地 方 債 利 息	66,495	162,966	43,324	192,565	224,082
	イ 地 方 債 取 扱 諸 費	0	0	0	0	0
	ウ 繰 延 勘 定 償 却	59,462	0	0	7,372	9,228
	エ その 他 営 業 外 費 用	193,058	101,485	44,629	271,368	189,666
3	経 常 利 益 (B+C)-(E+F)	526,834	7,559	0	0	0
4	経 常 損 失 (△)	0	122,034	248,130	306,904	1,496,156
5	特 別 利 益 G	461	40,000	257,775	269	516
	うち 他 会 計 繰 入 金	0	40,000	242,000	0	0
6	特 別 損 失 H	113,694	3,196	13,080	7,532	4,183
	うち 職 員 給 与 費	0	0	0	0	0
7	純 利 益 (A-D)	413,601	7,539	0	0	0
8	純 損 失 (△)	0	85,210	3,435	314,167	1,499,823
9	前 年 度 繰 越 利 益 剰 余 金	△ 4,274,462	△ 7,583,735	△ 5,389,258	△ 2,869,335	△ 7,233,964
10	当 年 度 未 処 分 利 益 剰 余 金	△ 3,860,861	△ 7,661,406	△ 5,392,693	△ 3,183,502	△ 8,733,787

事業名 項目		病 院				
		栗原市	大崎市	蔵王町	川崎町	丸森町
1	総 収 益 (B+C+G) A	6,331,226	14,435,311	398,247	606,564	1,061,325
(1)	営 業 収 益 B	5,563,097	13,221,647	316,282	516,165	935,585
	ア 料 金 収 入	4,981,455	12,217,325	262,220	467,865	772,369
	イ 受 託 工 事 収 益	0	0	0	0	0
	ウ そ の 他 営 業 収 益	581,642	1,004,322	54,062	48,300	163,216
	うち 他 会 計 負 担 金	277,651	512,723	43,447	29,818	81,280
(2)	営 業 外 収 益 C	768,129	1,082,845	81,965	90,268	125,740
	ア 受 取 利 息 及 び 配 当 金	414	30	78	1,091	236
	イ 国 庫 補 助 金	0	38,079	0	0	0
	ウ 都 道 府 県 補 助 金	42,851	9,004	0	0	0
	エ 他 会 計 補 助 金	150,935	295,320	48,644	6,342	14,614
	オ 他 会 計 負 担 金	545,723	501,322	32,239	78,511	108,233
	カ そ の 他 営 業 外 収 益	28,206	239,090	1,004	4,324	2,657
2	総 費 用 (E+F+H) D	7,055,373	15,088,875	401,430	787,640	1,180,681
(1)	営 業 費 用 E	6,592,363	14,464,052	395,308	736,142	1,103,920
	ア 職 員 給 与 費	3,030,881	6,318,145	250,644	416,064	508,706
	イ 減 価 償 却 費	719,712	1,080,544	12,161	50,533	135,410
	ウ そ の 他 営 業 費 用	2,841,770	7,065,363	132,503	269,545	459,804
(2)	営 業 外 費 用 F	392,290	497,159	5,592	48,436	74,936
	ア 支 払 利 息	277,114	194,875	436	37,423	53,416
	うち 地 方 債 利 息	276,711	187,344	436	37,423	53,416
	イ 地 方 債 取 扱 諸 費	0	0	0	0	0
	ウ 繰 延 勘 定 償 却	8,251	0	0	0	5,056
	エ そ の 他 営 業 外 費 用	106,925	302,284	5,156	11,013	16,464
3	経 常 利 益 (B+C)-(E+F)	73,947	0	0	0	0
4	経 常 損 失 (△)	727,374	656,719	2,653	178,145	117,531
5	特 別 利 益 G	0	130,819	0	131	0
	うち 他 会 計 繰 入 金	0	0	0	0	0
6	特 別 損 失 H	70,720	127,664	530	3,062	1,825
	うち 職 員 給 与 費	0	0	0	0	0
7	純 利 益 (A-D)	38,910	0	0	0	0
8	純 損 失 (△)	763,057	653,564	3,183	181,076	119,356
9	前 年 度 繰 越 利 益 剰 余 金	△ 3,949,427	△ 1,211,768	△ 208,952	△ 693,810	△ 1,599,469
10	当 年 度 未 処 分 利 益 剰 余 金	△ 4,673,574	△ 1,865,332	△ 212,135	△ 874,886	△ 1,718,825

(単位:千円, %)

病 院							
涌谷町	美里町	女川町	本吉町	南三陸町	白石市外	黒川行政	加美医療
2,095,505	655,871	1,475,902	437,464	1,631,324	5,068,079	2,117,686	1,316,184
1,998,402	499,816	853,084	365,272	1,426,613	4,614,438	1,854,903	1,121,121
1,836,803	432,883	721,477	346,415	1,293,066	4,298,748	1,720,677	1,025,349
0	0	0	0	0	0	0	0
161,599	66,933	131,607	18,857	133,547	315,690	134,226	95,772
69,768	25,300	25,300	0	92,061	127,547	58,200	31,600
97,103	156,055	622,818	71,961	124,624	453,641	162,783	195,063
397	0	7	0	0	2	85	108
335	0	28,937	0	0	6,531	0	0
336	0	0	0	114	30,031	0	0
12,705	7,377	185,058	624	36,043	91,597	1,800	14,231
63,636	147,323	203,815	70,974	77,356	266,231	146,702	171,889
19,694	1,355	205,001	363	11,111	59,249	14,196	8,835
2,204,240	662,164	1,699,784	435,109	1,589,889	6,047,626	2,165,862	1,449,037
2,085,993	610,994	1,393,927	422,849	1,541,554	5,664,617	1,946,496	1,370,038
926,717	309,111	567,437	219,597	908,963	2,320,908	16,480	553,088
106,008	38,513	148,486	17,454	60,859	801,971	122,412	159,835
1,053,268	263,370	678,004	185,798	571,732	2,541,738	1,807,604	657,115
106,634	48,780	305,857	12,018	48,329	383,009	119,366	78,999
58,030	39,569	15,504	6,727	26,052	242,757	111,829	53,607
58,030	39,569	12,243	6,727	24,597	242,757	111,602	53,607
0	0	0	0	0	0	0	0
0	0	0	292	2,296	29,876	7,078	0
48,604	9,211	290,353	4,999	19,981	110,376	459	25,392
0	0	0	2,366	0	0	0	0
97,122	3,903	223,882	0	38,646	979,547	48,176	132,853
0	0	0	231	80,087	0	100,000	0
0	0	0	0	80,000	0	100,000	0
11,613	2,390	0	242	6	0	100,000	0
0	0	0	0	0	0	0	0
0	0	0	2,355	41,435	0	0	0
108,735	6,293	223,882	0	0	979,547	48,176	132,853
△ 327,669	△ 407,774	△ 2,584,684	26,960	△ 1,725,268	△ 6,290,908	△ 1,939,533	△ 677,625
△ 436,404	△ 414,067	△ 2,808,566	29,315	△ 1,683,833	△ 7,270,455	△ 1,987,709	△ 810,478

(単位:千円, %)

項 目	事業名	病院 大河原外	合計(a)	対前年度比較		
				18年度(b)	増減(a)-(b)	増減率
1	総収益 (B+C+G) A	5,688,459	80,296,880	81,697,145	△1,400,265	△1.7
(1)	営業収益 B	5,328,071	71,881,487	71,396,043	485,444	0.7
	ア料金収入	4,787,450	66,096,677	65,614,437	482,240	0.7
	イ受託工事収益	0	0	0	0	—
	ウその他営業収益	540,621	5,784,810	5,781,606	3,204	0.1
	うち他会計負担金	343,176	3,336,108	3,400,686	△64,578	△1.9
(2)	営業外収益 C	360,388	7,805,104	7,695,483	109,621	1.4
	ア受取利息及び配当金	102	4,737	1,343	3,394	252.7
	イ国庫補助金	20,023	133,458	254,380	△120,922	△47.5
	ウ都道府県補助金	43,733	141,113	225,504	△84,391	△37.4
	エ他会計補助金	0	1,398,645	1,334,442	64,203	4.8
	オ他会計負担金	254,395	5,076,496	4,885,578	190,918	3.9
	カその他営業外収益	42,135	1,050,655	994,236	56,419	5.7
2	総費用 (E+F+H) D	6,829,188	86,056,126	87,543,929	△1,487,803	△1.7
(1)	営業費用 E	6,452,972	81,451,759	82,682,898	△1,231,139	△1.5
	ア職員給与費	2,672,926	37,767,949	38,349,725	△581,776	△1.5
	イ減価償却費	1,120,050	6,185,201	6,664,756	△479,555	△7.2
	ウその他営業費用	2,659,996	37,498,609	37,668,417	△169,808	△0.5
(2)	営業外費用 F	375,951	4,144,365	4,359,248	△214,883	△4.9
	ア支払利息	262,663	2,150,743	2,301,814	△151,071	△6.6
	うち地方債利息	249,991	2,043,885	2,204,864	△160,979	△7.3
	イ地方債取扱諸費	0	0	0	0	—
	ウ繰延勘定償却	0	128,911	93,622	35,289	37.7
	エその他営業外費用	113,288	1,864,711	1,963,812	△99,101	△5.0
3	経常利益 (B+C)-(E+F)	0	610,706	405,282	205,424	50.7
4	経常損失 (△)	1,140,464	6,520,239	8,355,902	△1,835,663	△22.0
5	特別利益 G	0	610,289	2,605,619	△1,995,330	△76.6
	うち他会計繰入金	0	462,000	2,382,741	△1,920,741	△80.6
6	特別損失 H	265	460,002	501,783	△41,781	△8.3
	うち職員給与費	0	0	0	0	—
7	純利益 (A-D)	0	503,840	1,275,243	△771,403	△60.5
8	純損失 (△)	1,140,729	6,263,086	7,122,027	△858,941	△12.1
9	前年度繰越利益剰余金	△ 5,070,265	△ 54,010,946	△50,085,084	△3,925,862	7.8
10	当年度未処分利益剰余金	△ 6,210,994	△ 59,770,192	△55,931,868	△3,838,324	6.9

⑥ 下水道事業

(単位:千円, %)

項 目	事業名	公共			特公	特環
		仙台市	白石市	名取市	岩沼市	仙台市
1	総 収 益 (B+C+G) A	25,531,158	729,665	2,724,208	149,019	330,630
	(1) 営 業 収 益 B	23,843,021	443,862	1,908,755	147,060	276,059
	ア 料 金 収 入	16,760,439	394,253	1,250,425	147,060	266,851
	イ 受 託 工 事 収 益	0	0	9,117	0	0
	ウ その 他 営 業 収 益	7,082,582	49,609	649,213	0	9,208
	うち 他 会 計 負 担 金	7,082,582	49,320	644,297	0	9,208
	(2) 営 業 外 収 益 C	1,677,534	285,803	815,453	1,959	54,571
	ア 受 取 利 息 及 び 配 当 金	13,204	369	939	1,608	0
	イ 国 庫 補 助 金	18,295	0	0	0	0
	ウ 都 道 府 県 補 助 金	941	0	0	0	0
	エ 他 会 計 補 助 金	1,362,324	242,137	690,740	0	54,571
	オ 他 会 計 負 担 金	0	0	0	0	0
	カ その 他 営 業 外 収 益	282,770	43,297	123,774	351	0
2	総 費 用 (E+F+H) D	24,758,331	811,492	2,870,698	107,617	460,993
	(1) 営 業 費 用 E	16,020,032	469,035	1,664,490	107,617	307,467
	ア 職 員 給 与 費	1,809,680	24,478	66,375	34,652	0
	イ 減 価 償 却 費	8,713,488	278,113	1,050,070	24,077	195,435
	ウ その 他 営 業 費 用	5,496,864	166,444	548,045	48,888	112,032
	(2) 営 業 外 費 用 F	8,657,370	342,457	1,206,208	0	153,228
	ア 支 払 利 息	8,612,098	339,932	1,203,587	0	152,650
	うち 地 方 債 利 息	8,612,098	339,927	1,203,587	0	152,650
	イ 地 方 債 取 扱 諸 費	55	0	0	0	0
	ウ 繰 延 勘 定 償 却	0	0	0	0	0
	エ その 他 営 業 外 費 用	45,217	2,525	2,621	0	578
3	経 常 利 益 (B+C)-(E+F)	843,153	0	0	41,402	0
4	経 常 損 失 (△)	0	81,827	146,490	0	130,065
5	特 別 利 益 G	10,603	0	0	0	0
	うち 他 会 計 繰 入 金	0	0	0	0	0
6	特 別 損 失 H	80,929	0	0	0	298
	うち 職 員 給 与 費	0	0	0	0	0
7	純 利 益 (A-D)	772,827	0	0	41,402	0
8	純 損 失 (△)	0	81,827	146,490	0	130,363
9	前 年 度 繰 越 利 益 剰 余 金	214,385	0	△ 3,076,710	90,872	△ 172,934
10	当 年 度 未 処 分 利 益 剰 余 金	987,212	△ 81,827	△ 3,223,200	132,274	△ 303,297

項 目	事業名	農集			特地	合 計 (a)
		仙台市	白石市	名取市	仙台市	
1	総 収 益 (B+C+G) A	600,244	27,692	148,868	71,741	30,313,225
	(1) 営 業 収 益 B	67,401	6,486	119,299	31,248	26,843,191
	ア 料 金 収 入	67,401	6,486	12,789	31,248	18,936,952
	イ 受 託 工 事 収 益	0	0	0	0	9,117
	ウ その 他 営 業 収 益	0	0	106,510	0	7,897,122
	うち 他 会 計 負 担 金	0	0	0	0	7,785,407
	(2) 営 業 外 収 益 C	532,677	21,206	29,569	40,493	3,459,265
	ア 受 取 利 息 及 び 配 当 金	67	0	0	26	16,213
	イ 国 庫 補 助 金	0	0	0	446	18,741
	ウ 都 道 府 県 補 助 金	0	0	0	0	941
	エ 他 会 計 補 助 金	532,590	21,173	29,568	40,021	2,973,124
	オ 他 会 計 負 担 金	0	0	0	0	0
	カ その 他 営 業 外 収 益	20	33	1	0	450,246
2	総 費 用 (E+F+H) D	600,244	45,359	241,274	129,875	30,025,883
	(1) 営 業 費 用 E	366,090	34,106	222,655	124,922	19,316,414
	ア 職 員 給 与 費	49,241	1,003	0	29,479	2,014,908
	イ 減 価 償 却 費	215,013	18,502	25,509	12,419	10,532,626
	ウ その 他 営 業 費 用	101,836	14,601	197,146	83,024	6,768,880
	(2) 営 業 外 費 用 F	230,367	11,253	18,619	4,953	10,624,455
	ア 支 払 利 息	228,574	10,621	18,298	4,878	10,570,638
	うち 地 方 債 利 息	228,574	10,621	18,298	4,878	10,570,633
	イ 地 方 債 取 扱 諸 費	0	0	0	0	55
	ウ 繰 延 勘 定 償 却	0	0	0	0	0
	エ その 他 営 業 外 費 用	1,793	632	321	75	53,762
3	経 常 利 益 (B+C)-(E+F)	3,621	0	0	0	888,176
4	経 常 損 失 (△)	0	17,667	92,406	58,134	526,589
5	特 別 利 益 G	166	0	0	0	10,769
	うち 他 会 計 繰 入 金	0	0	0	0	0
6	特 別 損 失 H	3,787	0	0	0	85,014
	うち 職 員 給 与 費	0	0	0	0	0
7	純 利 益 (A-D)	0	0	0	0	814,229
8	純 損 失 (△)	0	17,667	92,406	58,134	526,887
9	前 年 度 繰 越 利 益 剰 余 金	0	0	△ 100,461	△ 42,716	△ 3,087,564
10	当 年 度 未 処 分 利 益 剰 余 金	0	△ 17,667	△ 192,867	△ 100,850	△ 2,800,222

(単位:千円, %)

対前年度比較		
18年度 (b)	増減 (a)-(b)	増減率
32,050,078	△1,736,853	△5.4
28,516,286	△1,673,095	△5.9
19,492,680	△555,728	△2.9
116,657	△107,540	△92.2
8,906,949	△1,009,827	△11.3
8,905,977	△1,120,570	△12.6
3,519,921	△60,656	△1.7
8,962	7,251	80.9
10,007	8,734	87.3
0	941	皆増
3,129,505	△156,381	△5.0
0	0	—
371,447	78,799	21.2
31,901,639	△1,875,756	△5.9
20,384,809	△1,068,395	△5.2
2,118,467	△103,559	△4.9
10,854,248	△321,622	△3.0
7,412,094	△643,214	△8.7
11,461,578	△837,123	△7.3
11,398,432	△827,794	△7.3
11,394,384	△823,751	△7.2
136	△81	△59.6
0	0	—
63,010	△9,248	△14.7
644,580	243,596	37.8
454,760	71,829	15.8
13,871	△3,102	△22.4
0	0	—
55,252	29,762	53.9
0	0	—
606,725	207,504	34.2
458,286	68,601	15.0
△3,178,551	90,987	△2.9
△3,030,112	229,890	△7.6

⑦ 介護サービス事業

項 目	事 業 名	介護老人保健施設		指定訪問看護ステーション			
		登米市	涌谷町	涌谷町	南三陸町	黒川行政	大河原外
1 総 収 益 (B+C+G) A		331,297	478,530	55,050	49,542	31,307	39,532
(1) 営 業 収 益 B		329,680	464,820	55,015	49,407	31,289	5,845
ア 料 金 収 入		329,448	461,719	55,015	49,407	21,911	4,362
イ 受 託 工 事 収 益		0	0	0	0	0	0
ウ その他 営 業 収 益		232	3,101	0	0	9,378	1,483
うち 他 会 計 負 担 金		0	0	0	0	0	0
(2) 営 業 外 収 益 C		1,617	13,710	35	0	18	33,687
ア 受 取 利 息 及 び 配 当 金		133	210	6	0	18	0
イ 国 庫 補 助 金		0	0	0	0	0	0
ウ 都 道 府 県 補 助 金		0	0	0	0	0	0
エ 他 会 計 補 助 金		0	9,263	0	0	0	33,687
オ 他 会 計 負 担 金		0	0	0	0	0	0
カ その他 営 業 外 収 益		1,484	4,237	29	0	0	0
2 総 費 用 (E+F+H) D		330,235	499,661	56,202	49,335	31,289	39,467
(1) 営 業 費 用 E		307,746	479,670	54,558	49,335	31,289	39,467
ア 職 員 給 与 費		165,388	260,753	44,524	42,606	0	30,457
イ 減 価 償 却 費		35,432	39,268	1,293	0	0	0
ウ その他 営 業 費 用		106,926	179,649	8,741	6,729	31,289	9,010
(2) 営 業 外 費 用 F		22,489	18,991	0	0	0	0
ア 支 払 利 息		18,282	18,991	0	0	0	0
うち 地 方 債 利 息		18,282	18,991	0	0	0	0
イ 地 方 債 取 扱 諸 費		0	0	0	0	0	0
ウ 繰 延 勘 定 償 却		0	0	0	0	0	0
エ その他 営 業 外 費 用		4,207	0	0	0	0	0
3 経 常 利 益 (B+C)-(E+F)		1,062	0	492	72	18	65
4 経 常 損 失 (△)		0	20,131	0	0	0	0
5 特 別 利 益 G		0	0	0	135	0	0
うち 他 会 計 繰 入 金		0	0	0	0	0	0
6 特 別 損 失 H		0	1,000	1,644	0	0	0
うち 職 員 給 与 費		0	0	0	0	0	0
7 純 利 益 (A-D)		1,062	0	0	207	18	65
8 純 損 失 (△)		0	21,131	1,152	0	0	0
9 前 年 度 繰 越 利 益 剰 余 金		124,502	△ 82,301	36,837	11,860	10,165	0
10 当 年 度 未 処 分 利 益 剰 余 金		125,564	△ 103,432	35,685	12,067	10,183	65

(単位:千円, %)

合 計 (a)	対前年度比較		
	18年度 (b)	増減 (a)-(b)	増減率
985,258	914,347	70,911	7.8
936,056	910,512	25,544	2.8
921,862	899,835	22,027	2.4
0	0	0	—
14,194	10,677	3,517	32.9
0	0	0	—
49,067	3,577	45,490	1,271.7
367	59	308	522.0
0	0	0	—
0	0	0	—
42,950	396	42,554	10,746.0
0	0	0	—
5,750	3,122	2,628	84.2
1,006,189	979,387	26,802	2.7
962,065	936,104	25,961	2.8
543,728	492,102	51,626	10.5
75,993	76,723	△730	△1.0
342,344	367,279	△24,935	△6.8
41,480	43,283	△1,803	△4.2
37,273	38,720	△1,447	△3.7
37,273	38,611	△1,338	△3.5
0	0	0	—
0	0	0	—
4,207	4,563	△356	△7.8
1,709	11,567	△9,858	△85.2
20,131	76,865	△56,734	△73.8
135	258	△123	△47.7
0	0	0	—
2,644	0	2,644	皆増
0	0	0	—
1,352	11,567	△10,215	△88.3
22,283	76,607	△54,324	△70.9
101,063	165,566	△64,503	△39.0
80,132	100,526	△20,394	△20.3

⑧その他事業

(単位:千円, %)

項 目	事業名	その他	合 計 (a)	対前年度比較		
		仙台市		18年度 (b)	増減 (a)-(b)	増減率
1	総 収 益 (B+C+G) A	110,701	110,701	82,631	28,070	34.0
(1)	営 業 収 益 B	44,465	44,465	44,975	△510	△1.1
	ア 料 金 収 入	44,465	44,465	44,975	△510	△1.1
	イ 受 託 工 事 収 益	0	0	0	0	—
	ウ その 他 営 業 収 益	0	0	0	0	—
	うち 他 会 計 負 担 金	0	0	0	0	—
(2)	営 業 外 収 益 C	66,234	66,234	37,647	28,587	75.9
	ア 受 取 利 息 及 び 配 当 金	59	59	0	59	皆増
	イ 国 庫 補 助 金	0	0	0	0	—
	ウ 都 道 府 県 補 助 金	0	0	0	0	—
	エ 他 会 計 補 助 金	66,146	66,146	37,631	28,515	75.8
	オ 他 会 計 負 担 金	0	0	0	0	—
	カ その 他 営 業 外 収 益	29	29	16	13	81.3
2	総 費 用 (E+F+H) D	110,701	110,701	82,631	28,070	34.0
(1)	営 業 費 用 E	108,144	108,144	81,455	26,689	32.8
	ア 職 員 給 与 費	13,031	13,031	18,172	△5,141	△28.3
	イ 減 価 償 却 費	424	424	161	263	163.4
	ウ その 他 営 業 費 用	94,689	94,689	63,122	31,567	50.0
(2)	営 業 外 費 用 F	2,432	2,432	844	1,588	188.2
	ア 支 払 利 息	0	0	0	0	—
	うち 地 方 債 利 息	0	0	0	0	—
	イ 地 方 債 取 扱 諸 費	0	0	0	0	—
	ウ 繰 延 勘 定 償 却	0	0	0	0	—
	エ その 他 営 業 外 費 用	2,432	2,432	844	1,588	188.2
3	経 常 利 益 (B+C)-(E+F)	123	123	323	△200	△61.9
4	経 常 損 失 (△)	0	0	0	0	—
5	特 別 利 益 G	2	2	9	△7	△77.8
	うち 他 会 計 繰 入 金	0	0	0	0	—
6	特 別 損 失 H	125	125	332	△207	△62.3
	うち 職 員 給 与 費	0	0	0	0	—
7	純 利 益 (A-D)	0	0	0	0	—
8	純 損 失 (△)	0	0	0	0	—
9	前 年 度 繰 越 利 益 剰 余 金	0	0	0	0	—
10	当 年 度 未 処 分 利 益 剰 余 金	0	0	0	0	—

①～⑧法適用事業 合計

(単位:千円, %)

項 目	合 計 (a)	対前年度比較		
		18年度 (b)	増減 (a)-(b)	増減率
1 総 収 益 (B+C+G) A	235,074,410	236,059,830	△985,420	△0.4
(1) 営 業 収 益 B	213,725,501	213,521,063	204,438	0.1
ア 料 金 収 入	192,275,609	192,179,733	95,876	0.0
イ 受 託 工 事 収 益	1,496,438	1,730,582	△234,144	△13.5
ウ その 他 営 業 収 益	19,782,987	19,610,748	172,239	0.9
うち 他 会 計 負 担 金	11,477,006	12,772,129	△1,295,123	△10.1
(2) 営 業 外 収 益 C	20,555,976	19,784,525	771,451	3.9
ア 受 取 利 息 及 び 配 当 金	392,617	172,153	220,464	128.1
イ 国 庫 補 助 金	152,199	289,356	△137,157	△47.4
ウ 都 道 府 県 補 助 金	143,754	225,958	△82,204	△36.4
エ 他 会 計 補 助 金	10,654,153	10,255,727	398,426	3.9
オ 他 会 計 負 担 金	5,076,496	4,885,578	190,918	3.9
カ その 他 営 業 外 収 益	4,136,757	3,955,753	181,004	4.6
2 総 費 用 (E+F+H) D	238,906,081	239,894,970	△988,889	△0.4
(1) 営 業 費 用 E	207,238,237	205,344,594	1,893,643	0.9
ア 職 員 給 与 費	62,120,189	63,510,341	△1,390,152	△2.2
イ 減 価 償 却 費	42,941,442	43,945,415	△1,003,973	△2.3
ウ その 他 営 業 費 用	102,176,606	97,888,838	4,287,768	4.4
(2) 営 業 外 費 用 F	30,738,606	33,338,125	△2,599,519	△7.8
ア 支 払 利 息	26,831,670	28,763,498	△1,931,828	△6.7
うち 地 方 債 利 息	26,692,804	28,651,650	△1,958,846	△6.8
イ 地 方 債 取 扱 諸 費	128	301	△173	△57.5
ウ 繰 延 勘 定 償 却	1,857,368	2,368,144	△510,776	△21.6
エ その 他 営 業 外 費 用	2,049,440	2,206,182	△156,742	△7.1
3 経 常 利 益 (B+C)-(E+F)	5,195,254	5,292,813	△97,559	△1.8
4 経 常 損 失 (△)	8,890,620	10,669,944	△1,779,324	△16.7
5 特 別 利 益 G	792,933	2,754,242	△1,961,309	△71.2
うち 他 会 計 繰 入 金	462,000	2,382,741	△1,920,741	△80.6
6 特 別 損 失 H	929,238	1,212,251	△283,013	△23.3
うち 職 員 給 与 費	0	0	0	—
7 純 利 益 (A-D)	4,829,939	5,674,525	△844,586	△14.9
8 純 損 失 (△)	8,661,610	9,509,665	△848,055	△8.9
9 前 年 度 繰 越 利 益 剰 余 金	△ 198,970,085	△ 192,561,487	△6,408,598	3.3
10 当 年 度 未 処 分 利 益 剰 余 金	△ 202,801,756	△ 196,396,627	△6,405,129	3.3

(イ) 資本的収支

① 上水道事業

項 目		上 水 道					
		仙台市	塩竈市	気仙沼市	白石市	名取市	角田市
1 資 本 的 収 入	(1) 企 業 債	2,849,100	713,500	632,300	229,600	627,600	62,000
	ア 建設改良のための企業債	2,423,900	225,000	353,900	0	0	0
	イそ の 他	425,200	488,500	278,400	229,600	627,600	62,000
	(2) 他 会 計 出 資 金	481,324	22,083	0	0	0	16,013
	(3) 他 会 計 負 担 金	60,186	8,516	2,250	0	3,321	578
	(4) 他 会 計 借 入 金	0	0	0	0	0	0
	(5) 他 会 計 補 助 金	0	0	0	0	0	0
	(6) 固 定 資 産 売 却 代 金	16,637	0	0	0	0	0
	(7) 国 庫 補 助 金	236,830	38,955	43,700	0	0	0
	(8) 都 道 府 県 補 助 金	0	0	0	0	0	0
	(9) 工 事 負 担 金	220,187	13,099	6,080	1,547	17,568	0
	(10) そ の 他	618,423	14,098	11,180	0	97,763	14,154
	(11) 計 A	4,482,687	810,251	695,510	231,147	746,252	92,745
	(12) うち翌年度へ繰越される支出の財源充当額 B	0	0	0	0	0	0
(13) 前年度同意等債で今年度収入分 C	0	0	0	0	0	0	
(14) 純 計 A-(B+C) D	4,482,687	810,251	695,510	231,147	746,252	92,745	
2 資 本 的 支 出	(1) 建 設 改 良 費	4,598,733	335,297	504,628	74,587	204,903	194,663
	うち職員給与費	449,868	12,928	0	5,090	16,743	8,031
	建設利息	0	0	0	0	0	0
	(2) 企 業 債 償 還 金	11,700,355	881,488	622,432	352,608	948,875	191,071
	ア 建設改良のための企業債	11,275,155	392,988	344,032	122,636	321,275	129,071
	イそ の 他	425,200	488,500	278,400	229,972	627,600	62,000
	(3) 他会計からの長期借入金返還金	0	0	0	0	0	0
	(4) 他 会 計 へ の 支 出 金	0	0	0	0	0	0
(5) そ の 他	10,290	0	957	0	0	0	
(6) 計 E	16,309,378	1,216,785	1,128,017	427,195	1,153,778	385,734	
3 差 引	(1) 差 額	0	0	0	0	0	0
	D-E (2) 不 足 額 (△) F	11,826,691	406,534	432,507	196,048	407,526	292,989
4 補 て ん 財 源	(1) 過年度分損益勘定留保資金	8,415,634	183,683	67,013	26,279	253,603	159,682
	(2) 当年度分損益勘定留保資金	3,250,678	208,428	96,873	103,376	0	0
	(3) 繰越利益剰余金処分額	0	0	0	0	0	0
	(4) 当年度利益剰余金処分額	0	0	0	0	0	0
	(5) 積立金取りくずし額	0	0	245,037	63,096	150,620	128,355
	(6) 繰越工事資金	0	0	0	0	0	0
	(7) そ の 他	160,379	14,423	23,584	3,297	3,303	4,952
	(8) 計 G	11,826,691	406,534	432,507	196,048	407,526	292,989
5 補てん財源不足額(△) F-G	0	0	0	0	0	0	
6 当年度同意等債で未借入または未発行額	0	0	0	0	0	0	

(単位:千円, %)

上 水 道								
多賀城市	岩沼市	登米市	栗原市	大崎市	蔵王町	大河原町	村田町	柴田町
246,100	256,800	560,600	113,900	768,900	0	60,000	31,000	95,700
98,000	95,300	407,900	67,900	743,000	0	60,000	0	95,700
148,100	161,500	152,700	46,000	25,900	0	0	31,000	0
0	19,199	116,925	12,680	26,349	23,057	0	0	0
2,268	1,340	6,648	3,948	0	0	0	0	0
0	0	0	0	0	0	0	0	0
0	0	0	0	12,851	0	0	13,958	0
1,026	0	0	0	0	0	0	41	0
0	0	93,560	25,250	32,500	0	0	0	0
0	0	0	0	0	0	0	0	0
356	7,297	0	44,309	91,654	8,717	3,014	0	0
0	0	114,654	7,765	0	0	0	0	0
249,750	284,636	892,387	207,852	932,254	31,774	63,014	44,999	95,700
0	0	0	0	0	0	0	0	0
0	0	0	0	0	0	0	0	0
249,750	284,636	892,387	207,852	932,254	31,774	63,014	44,999	95,700
266,293	183,625	1,016,204	241,147	1,021,621	32,989	125,688	11,589	165,905
7,592	16,793	44,399	0	60,733	6,615	16,542	0	9,663
0	0	0	0	0	0	0	0	0
390,632	359,506	787,126	315,682	1,214,683	149,007	84,309	121,834	205,761
242,532	198,006	634,426	197,182	1,188,783	149,007	84,309	90,632	205,761
148,100	161,500	152,700	118,500	25,900	0	0	31,202	0
0	0	0	0	0	0	0	0	0
0	0	0	0	0	0	0	0	0
0	0	0	0	0	0	0	0	0
656,925	543,131	1,803,330	556,829	2,236,304	181,996	209,997	133,423	371,666
0	0	0	0	0	0	0	0	0
407,175	258,495	910,943	348,977	1,304,050	150,222	146,983	88,424	275,966
0	0	332,554	326,418	1,008,671	98,591	0	51,215	218,053
258,376	183,332	216,586	0	0	50,514	96,498	29,513	0
0	0	0	0	0	0	0	0	0
0	0	0	0	0	0	0	0	0
136,747	67,527	240,000	0	249,164	0	45,402	0	53,000
0	0	65,627	0	0	0	0	0	0
12,052	7,636	56,176	22,559	46,215	1,117	5,083	7,696	4,913
407,175	258,495	910,943	348,977	1,304,050	150,222	146,983	88,424	275,966
0	0	0	0	0	0	0	0	0
0	0	0	0	0	0	0	0	0

項 目		事 業 名	上 水 道					
			川崎町	丸森町	亘理町	山元町	松島町	七ヶ浜町
1 資 本 的 収 入	(1) 企 業 債		40,600	140,300	137,100	115,600	0	0
	ア 建設改良のための企業債		40,600	33,100	50,000	13,000	0	0
	イそ の 他		0	107,200	87,100	102,600	0	0
	(2) 他 会 計 出 資 金		5,470	2,508	10,633	0	0	0
	(3) 他 会 計 負 担 金		0	0	3,200	1,684	0	1,638
	(4) 他 会 計 借 入 金		0	0	0	0	0	0
	(5) 他 会 計 補 助 金		0	0	0	0	0	0
	(6) 固 定 資 産 売 却 代 金		0	0	0	0	0	880
	(7) 国 庫 補 助 金		26,482	0	0	6,500	0	0
	(8) 都 道 府 県 補 助 金		0	0	0	0	0	0
	(9) 工 事 負 担 金		0	29,697	4,696	1,094	0	2,297
	(10) そ の 他		0	0	0	0	0	0
	(11) 計	A	72,552	172,505	155,629	124,878	0	4,815
	(12) うち翌年度へ繰越される支出の 財 源 充 当 額	B	0	0	0	0	0	0
(13) 前年度同意等債で今年度収入分	C	0	0	0	0	0	0	
(14) 純 計	A-(B+C) D	72,552	172,505	155,629	124,878	0	4,815	
2 資 本 的 支 出	(1) 建 設 改 良 費		83,361	104,366	100,339	53,556	60,152	82,140
	う 職 員 給 与 費		0	0	7,195	15,044	0	14,845
	ち 建 設 利 息		0	0	0	0	0	0
	(2) 企 業 債 償 還 金		98,378	245,952	218,529	206,228	255,813	25,036
	ア 建設改良のための企業債		98,378	138,752	131,429	103,272	255,813	25,036
	イそ の 他		0	107,200	87,100	102,956	0	0
	(3) 他会計からの長期借入金返還金		0	0	0	0	0	0
	(4) 他 会 計 へ の 支 出 金		0	0	0	0	0	0
(5) そ の 他		0	0	0	620	0	0	
(6) 計	E	181,739	350,318	318,868	260,404	315,965	107,176	
3 差 引	(1) 差 額		0	0	0	0	0	0
	D-E (2) 不 足 額 (△)	F	109,187	177,813	163,239	135,526	315,965	102,361
4 補 て ん 財 源	(1) 過年度分損益勘定留保資金		109,187	172,865	0	21,446	58,205	99,343
	(2) 当年度分損益勘定留保資金		0	0	159,040	82,297	0	0
	(3) 繰越利益剰余金処分別		0	0	0	0	0	0
	(4) 当年度利益剰余金処分別		0	0	0	0	0	0
	(5) 積立金取りくずし額		0	0	0	30,000	255,813	0
	(6) 繰越工事資金		0	0	0	0	0	0
	(7) そ の 他		0	4,948	4,199	1,783	1,947	3,018
	(8) 計	G	109,187	177,813	163,239	135,526	315,965	102,361
5 補てん財源不足額(△)	F-G	0	0	0	0	0	0	
6 当年度同意等債で未借入 または未発行額		0	0	0	0	0	0	

(単位:千円, %)

上 水 道								
利府町	大和町	大郷町	富谷町	大衡村	色麻町	加美町	涌谷町	美里町
0	38,100	135,700	0	22,000	2,500	81,100	40,000	893,300
0	7,300	21,000	0	0	0	70,000	40,000	881,000
0	30,800	114,700	0	22,000	2,500	11,100	0	12,300
939	23,061	626	0	0	0	0	1,300	500
0	439	0	0	0	0	0	0	500
0	0	0	0	0	0	0	0	0
0	0	0	0	0	0	0	0	0
0	0	0	0	0	0	13,367	0	0
0	7,380	10,500	0	0	13,000	32,000	20,912	71,000
0	0	0	0	0	0	0	0	0
768	0	0	0	28,033	0	0	15,515	21,466
51,487	0	0	60,393	0	0	0	0	4,037
53,194	68,980	146,826	60,393	50,033	15,500	126,467	77,727	990,803
0	0	0	0	0	0	0	0	0
0	0	0	0	0	0	0	0	0
53,194	68,980	146,826	60,393	50,033	15,500	126,467	77,727	990,803
95,086	106,982	34,383	72,629	33,740	35,815	211,506	122,473	1,097,983
24,026	12,884	0	0	1,195	0	0	0	0
0	0	0	0	0	0	0	0	0
515,076	131,662	183,541	148,253	69,347	23,340	123,841	32,821	126,969
515,076	100,862	68,841	148,253	47,347	20,764	112,646	32,821	114,669
0	30,800	114,700	0	22,000	2,576	11,195	0	12,300
0	0	0	0	0	0	0	0	0
0	0	0	0	0	0	0	0	0
0	940	0	0	0	0	0	0	790
610,162	239,584	217,924	220,882	103,087	59,155	335,347	155,294	1,225,742
0	0	0	0	0	0	0	0	0
556,968	170,604	71,098	160,489	53,054	43,655	208,880	77,567	234,939
423,739	160,271	69,960	157,078	33,054	29,860	154,162	73,479	130,613
0	0	0	0	0	5,517	0	0	78,788
0	0	0	0	0	0	0	0	0
0	0	0	0	0	0	0	0	0
132,483	6,000	0	0	20,000	6,591	45,854	0	11,500
0	0	0	0	0	0	0	0	0
746	4,333	1,138	3,411	0	1,687	8,864	4,088	14,038
556,968	170,604	71,098	160,489	53,054	43,655	208,880	77,567	234,939
0	0	0	0	0	0	0	0	0
0	0	0	0	0	0	0	0	0

項 目	事業名	上 水 道				合 計 (a)
		女川町	本吉町	南三陸町	石巻広水	
1 資 本 的 収 入	(1) 企 業 債	0	91,700	90,000	262,000	9,337,100
	ア 建設改良のための企業債	0	32,200	90,000	262,000	6,110,800
	イ そ の 他	0	59,500	0	0	3,226,300
	(2) 他 会 計 出 資 金	0	40,562	3,631	100,140	907,000
	(3) 他 会 計 負 担 金	0	0	2,898	39,591	139,005
	(4) 他 会 計 借 入 金	0	0	0	0	0
	(5) 他 会 計 補 助 金	0	0	0	41,985	68,794
	(6) 固 定 資 産 売 却 代 金	0	0	0	0	31,951
	(7) 国 庫 補 助 金	20,000	0	18,631	87,752	784,952
	(8) 都 道 府 県 補 助 金	0	0	0	0	0
	(9) 工 事 負 担 金	5,277	0	0	56,954	579,625
	(10) そ の 他	0	377	0	114,817	1,109,148
	(11) 計 A	25,277	132,639	115,160	703,239	12,957,575
	(12) うち翌年度へ繰越される支出の財源充当額 B	0	0	0	0	0
(13) 前年度同意等債で今年度収入分 C	0	0	0	0	0	
(14) 純 計 A-(B+C) D	25,277	132,639	115,160	703,239	12,957,575	
2 資 本 的 支 出	(1) 建 設 改 良 費	60,696	55,734	146,596	1,751,783	13,287,192
	うち 職 員 給 与 費	0	0	0	107,827	838,013
	建 設 利 息	0	0	0	0	0
	(2) 企 業 債 償 還 金	0	140,624	369,520	996,600	22,236,899
	ア 建設改良のための企業債	0	81,124	369,520	996,600	18,936,998
	イ そ の 他	0	59,500	0	0	3,299,901
	(3) 他会計からの長期借入金返還金	0	0	0	0	0
(4) 他 会 計 へ の 支 出 金	0	0	0	0	0	
(5) そ の 他	0	0	0	498,885	512,482	
(6) 計 E	60,696	196,358	516,116	3,247,268	36,036,573	
3 差 引	(1) 差 額	0	0	0	0	0
	D-E (2) 不 足 額 (△) F	35,419	63,719	400,956	2,544,029	23,078,998
4 補 て ん 財 源	(1) 過年度分損益勘定留保資金	35,419	57,296	126,606	2,159,017	15,212,996
	(2) 当年度分損益勘定留保資金	0	0	65,394	71,727	4,956,937
	(3) 繰越利益剰余金処分量	0	0	0	0	0
	(4) 当年度利益剰余金処分量	0	0	0	0	0
	(5) 積立金取りくずし額	0	0	203,000	241,116	2,331,305
	(6) 繰越工事資金	0	0	0	0	65,627
	(7) そ の 他	0	6,423	5,956	72,169	512,133
	(8) 計 G	35,419	63,719	400,956	2,544,029	23,078,998
5 補てん財源不足額(△) F-G	0	0	0	0	0	
6 当年度同意等債で未借入 または未発行額	0	0	0	0	0	

(単位:千円, %)

対前年度比較		
18年度 (b)	増減 (a)-(b)	増減率
9,364,000	△26,900	△0.3
7,349,800	△1,239,000	△16.9
2,014,200	1,212,100	60.2
1,014,772	△107,772	△10.6
230,677	△91,672	△39.7
0	0	—
50,849	17,945	35.3
4,840	27,111	560.1
1,078,532	△293,580	△27.2
0	0	—
1,054,003	△474,378	△45.0
1,002,262	106,886	10.7
13,799,935	△842,360	△6.1
65,627	△65,627	皆減
42,000	△42,000	皆減
13,692,308	△734,733	△5.4
15,857,895	△2,570,703	△16.2
827,746	10,267	1.2
4,492	△4,492	皆減
14,485,651	7,751,248	53.5
12,471,451	6,465,547	51.8
2,014,200	1,285,701	63.8
0	0	—
200,000	△200,000	皆減
212,016	300,466	141.7
30,755,562	5,281,011	17.2
0	0	—
17,063,254	6,015,744	35.3
13,239,372	1,973,624	14.9
1,718,179	3,238,758	188.5
0	0	—
0	0	—
1,461,879	869,426	59.5
7,555	58,072	768.7
636,269	△124,136	△19.5
17,063,254	6,015,744	35.3
0	0	—
0	0	—

② 工業用水道事業

(単位:千円, %)

項 目	事業名	工業用水道	合 計 (a)	対前年度比較		
		村田町		18年度 (b)	増減 (a)-(b)	増減率
1 資 本 的 収 入	(1) 企 業 債	0	0	0	0	—
	ア 建設改良のための企業債	0	0	0	0	—
	イ そ の 他	0	0	0	0	—
	(2) 他 会 計 出 資 金	0	0	0	0	—
	(3) 他 会 計 負 担 金	0	0	0	0	—
	(4) 他 会 計 借 入 金	0	0	0	0	—
	(5) 他 会 計 補 助 金	0	0	0	0	—
	(6) 固 定 資 産 売 却 代 金	0	0	0	0	—
	(7) 国 庫 補 助 金	0	0	0	0	—
	(8) 都 道 府 県 補 助 金	0	0	0	0	—
	(9) 工 事 負 担 金	0	0	0	0	—
	(10) そ の 他	0	0	0	0	—
	(11) 計 A	0	0	0	0	—
	(12) うち翌年度へ繰越される支出の財源充当額 B	0	0	0	0	—
(13) 前年度同意等債で今年度収入分 C	0	0	0	0	—	
(14) 純 計 A-(B+C) D	0	0	0	0	—	
2 資 本 的 支 出	(1) 建 設 改 良 費	0	0	0	0	—
	うち 職員給与費	0	0	0	0	—
	建設利息	0	0	0	0	—
	(2) 企 業 債 償 還 金	0	0	0	0	—
	ア 建設改良のための企業債	0	0	0	0	—
	イ そ の 他	0	0	0	0	—
	(3) 他会計からの長期借入金返還金	0	0	0	0	—
(4) 他 会 計 へ の 支 出 金	0	0	0	0	—	
(5) そ の 他	0	0	0	0	—	
(6) 計 E	0	0	0	0	—	
3 差 引	(1) 差 額	0	0	0	0	—
	D-E (2) 不 足 額 (△) F	0	0	0	0	—
4 補 て ん 財 源	(1) 過年度分損益勘定留保資金	0	0	0	0	—
	(2) 当年度分損益勘定留保資金	0	0	0	0	—
	(3) 繰越利益剰余金処分額	0	0	0	0	—
	(4) 当年度利益剰余金処分額	0	0	0	0	—
	(5) 積立金取りくずし額	0	0	0	0	—
	(6) 繰 越 工 事 資 金	0	0	0	0	—
	(7) そ の 他	0	0	0	0	—
	(8) 計 G	0	0	0	0	—
5 補てん財源不足額 (△) F-G	0	0	0	0	—	
6 当年度同意等債で未借入または未発行額	0	0	0	0	—	

③ 交通事業

(単位:千円, %)

項 目	事 業 名	自動車運送	都市高速鉄道	合 計 (a)	対前年度比較		
		仙台市	仙台市		18年度 (b)	増減 (a)-(b)	増減率
1 資 本 的 収 入	(1) 企 業 債	272,000	21,790,400	22,062,400	12,338,000	9,724,400	78.8
	ア 建設改良のための企業債	272,000	5,338,000	5,610,000	4,315,000	1,295,000	30.0
	イ そ の 他	0	16,452,400	16,452,400	8,023,000	8,429,400	105.1
	(2) 他 会 計 出 資 金	87,000	2,377,000	2,464,000	1,952,000	512,000	26.2
	(3) 他 会 計 負 担 金	0	0	0	0	0	—
	(4) 他 会 計 借 入 金	0	353,581	353,581	180,683	172,898	95.7
	(5) 他 会 計 補 助 金	60,611	2,436,931	2,497,542	2,007,058	490,484	24.4
	(6) 固 定 資 産 売 却 代 金	0	0	0	55	△55	皆減
	(7) 国 庫 補 助 金	34,409	1,855,171	1,889,580	1,613,051	276,529	17.1
	(8) 都 道 府 県 補 助 金	8,500	0	8,500	9,746	△1,246	△12.8
	(9) 工 事 負 担 金	0	0	0	230,293	△230,293	皆減
	(10) そ の 他	372	102,631	103,003	73,981	29,022	39.2
	(11) 計 A	462,892	28,915,714	29,378,606	18,404,867	10,973,739	59.6
	(12) うち翌年度へ繰越される支出の財源充当額 B	0	0	0	0	0	—
(13) 前年度同意等債で今年度収入分 C	0	0	0	0	0	—	
(14) 純 計 A-(B+C) D	462,892	28,915,714	29,378,606	18,404,867	10,973,739	59.6	
2 資 本 的 支 出	(1) 建 設 改 良 費	375,926	12,127,620	12,503,546	10,198,462	2,305,084	22.6
	うち職員給与費	0	966,925	966,925	912,847	54,078	5.9
	うち建設利息	0	68,149	68,149	18,705	49,444	264.3
	(2) 企 業 債 償 還 金	377,572	20,353,348	20,730,920	11,502,497	9,228,423	80.2
	ア 建設改良のための企業債	377,572	18,268,296	18,645,868	10,253,435	8,392,433	81.8
	イ そ の 他	0	2,085,052	2,085,052	1,249,062	835,990	66.9
	(3) 他会計からの長期借入金返還金	0	0	0	0	0	—
(4) 他 会 計 へ の 支 出 金	0	0	0	0	0	—	
(5) そ の 他	602,312	0	602,312	22,256	580,056	2,606.3	
(6) 計 E	1,355,810	32,480,968	33,836,778	21,723,215	12,113,563	55.8	
3 差 引	(1) 差 額	0	0	0	0	0	—
	D-E (2) 不 足 額 (△) F	892,918	3,565,254	4,458,172	3,318,348	1,139,824	34.3
4 補 て ん 財 源	(1) 過年度分損益勘定留保資金	0	0	0	0	0	—
	(2) 当年度分損益勘定留保資金	18,860	0	18,860	2,901,895	△2,883,035	△99.4
	(3) 繰越利益剰余金処分額	0	0	0	0	0	—
	(4) 当年度利益剰余金処分額	0	0	0	0	0	—
	(5) 積立金取りくずし額	0	0	0	0	0	—
	(6) 繰越工事資金	0	0	0	87,871	△87,871	皆減
	(7) そ の 他	13,072	239,307	252,379	171,590	80,789	47.1
	(8) 計 G	31,932	239,307	271,239	3,161,356	△2,890,117	△91.4
5 補てん財源不足額(△) F-G	860,986	3,325,947	4,186,933	156,992	4,029,941	2,567.0	
6 当年度同意等債で未借入または未発行額	0	0	0	0	0	—	

④ ガス事業

(単位:千円, %)

項 目	事 業 名	ガ ス		合 計 (a)	対前年度比較		
		仙台市	気仙沼市		18年度 (b)	増減 (a)-(b)	増減率
1 資 本 的 収 入	(1) 企 業 債	0	0	0	610,000	△610,000	皆減
	ア 建設改良のための企業債	0	0	0	610,000	△610,000	皆減
	イ そ の 他	0	0	0	0	0	—
	(2) 他 会 計 出 資 金	0	0	0	0	0	—
	(3) 他 会 計 負 担 金	0	0	0	0	0	—
	(4) 他 会 計 借 入 金	0	0	0	0	0	—
	(5) 他 会 計 補 助 金	0	0	0	0	0	—
	(6) 固 定 資 産 売 却 代 金	1,930	0	1,930	332,975	△331,045	△99.4
	(7) 国 庫 補 助 金	0	0	0	0	0	—
	(8) 都 道 府 県 補 助 金	0	0	0	0	0	—
	(9) 工 事 負 担 金	114,854	0	114,854	359,046	△244,192	△68.0
	(10) そ の 他	10,710	0	10,710	10,099	611	6.1
	(11) 計 A	127,494	0	127,494	1,312,120	△1,184,626	△90.3
	(12) うち翌年度へ繰越される支出の財源充当額 B	0	0	0	0	0	—
(13) 前年度同意等債で今年度収入分 C	0	0	0	0	0	—	
(14) 純 計 A-(B+C) D	127,494	0	127,494	1,312,120	△1,184,626	△90.3	
2 資 本 的 支 出	(1) 建 設 改 良 費	4,402,328	1,022	4,403,350	3,190,262	1,213,088	38.0
	うち職員給与費	192,536	0	192,536	186,880	5,656	3.0
	建設利息	0	0	0	0	0	—
	(2) 企 業 債 償 還 金	6,775,020	13,267	6,788,287	6,647,198	141,089	2.1
	ア 建設改良のための企業債	5,996,323	13,267	6,009,590	6,020,028	△10,438	△0.2
	イ そ の 他	778,697	0	778,697	627,170	151,527	24.2
	(3) 他会計からの長期借入金返還金	0	4,059	4,059	4,051	8	0.2
	(4) 他 会 計 へ の 支 出 金	0	0	0	0	0	—
(5) そ の 他	0	0	0	0	0	—	
(6) 計 E	11,177,348	18,348	11,195,696	9,841,511	1,354,185	13.8	
3 差 引	(1) 差 額	0	0	0	0	0	—
	D-E (2) 不 足 額 (△) F	11,049,854	18,348	11,068,202	8,529,391	2,538,811	29.8
4 補 て ん 財 源	(1) 過年度分損益勘定留保資金	10,850,778	18,300	10,869,078	8,388,481	2,480,597	29.6
	(2) 当年度分損益勘定留保資金	0	0	0	0	0	—
	(3) 繰越利益剰余金処分別	0	0	0	0	0	—
	(4) 当年度利益剰余金処分別	0	0	0	0	0	—
	(5) 積立金取りくずし額	0	0	0	0	0	—
	(6) 繰越工事資金	0	0	0	0	0	—
	(7) そ の 他	199,076	48	199,124	140,910	58,214	41.3
	(8) 計 G	11,049,854	18,348	11,068,202	8,529,391	2,538,811	29.8
5 補てん財源不足額(△) F-G	0	0	0	0	0	—	
6 当年度同意等債で未借入または未発行額	0	0	0	0	0	—	

⑤ 病院事業

(単位:千円, %)

項 目		病 院				
		仙台市	石巻市	塩竈市	気仙沼市	登米市
1 資 本 的 収 入	(1) 企 業 債	602,000	0	558,000	787,800	0
	ア 建設改良のための企業債	238,000	0	0	150,000	0
	イ そ の 他	364,000	0	558,000	637,800	0
	(2) 他 会 計 出 資 金	557,219	247,149	94,197	268,034	435,363
	(3) 他 会 計 負 担 金	36,584	31,825	0	0	6,000
	(4) 他 会 計 借 入 金	0	0	0	0	0
	(5) 他 会 計 補 助 金	0	0	0	0	0
	(6) 固 定 資 産 売 却 代 金	0	0	3,876	0	0
	(7) 国 庫 補 助 金	0	0	0	0	0
	(8) 都 道 府 県 補 助 金	0	0	0	0	0
	(9) 工 事 負 担 金	0	0	0	0	0
	(10) そ の 他	0	0	1,916	0	1,000
	(11) 計 A	1,195,803	278,974	657,989	1,055,834	442,363
	(12) うち翌年度へ繰越される支出の財源充当額 B	0	0	0	0	0
(13) 前年度同意等債で今年度収入分 C	0	0	0	0	0	
(14) 純 計 A-(B+C) D	1,195,803	278,974	657,989	1,055,834	442,363	
2 資 本 的 支 出	(1) 建 設 改 良 費	334,461	31,825	6,922	309,176	126,767
	うち 職員給与費	0	0	0	0	0
	建設利息	0	0	0	0	0
	(2) 企 業 債 償 還 金	1,079,383	247,149	651,067	1,040,263	306,550
	ア 建設改良のための企業債	714,973	247,149	93,067	402,317	306,550
	イ そ の 他	364,410	0	558,000	637,946	0
	(3) 他会計からの長期借入金返還金	50,000	0	0	0	0
	(4) 他 会 計 へ の 支 出 金	0	0	0	0	0
(5) そ の 他	0	0	0	0	6,000	
(6) 計 E	1,463,844	278,974	657,989	1,349,439	439,317	
3 差 引	(1) 差 額	0	0	0	0	3,046
	D-E (2) 不 足 額 (△) F	268,041	0	0	293,605	0
4 補 て ん 財 源	(1) 過年度分損益勘定留保資金	267,388	0	0	293,335	0
	(2) 当年度分損益勘定留保資金	0	0	0	0	0
	(3) 繰越利益剰余金処分量	0	0	0	0	0
	(4) 当年度利益剰余金処分量	0	0	0	0	0
	(5) 積立金取りくずし額	0	0	0	0	0
	(6) 繰越工事資金	0	0	0	0	0
	(7) そ の 他	653	0	0	270	0
	(8) 計 G	268,041	0	0	293,605	0
5 補てん財源不足額(△) F-G	0	0	0	0	0	
6 当年度同意等債で未借入 または未発行額	0	0	0	0	0	

項 目		事 業 名	病 院				
			栗原市	大崎市	蔵王町	川崎町	丸森町
1 資 本 的 収 入	(1) 企 業 債		456,000	250,000	0	0	0
	ア 建設改良のための企業債		456,000	250,000	0	0	0
	イ そ の 他		0	0	0	0	0
	(2) 他 会 計 出 資 金		475,558	433,288	996	21,700	55,873
	(3) 他 会 計 負 担 金		15,200	0	0	0	0
	(4) 他 会 計 借 入 金		0	0	0	0	0
	(5) 他 会 計 補 助 金		0	57,347	0	0	0
	(6) 固 定 資 産 売 却 代 金		0	0	0	0	0
	(7) 国 庫 補 助 金		0	0	0	0	0
	(8) 都 道 府 県 補 助 金		41,951	0	0	0	0
	(9) 工 事 負 担 金		0	0	0	0	0
	(10) そ の 他		0	0	0	0	0
	(11) 計	A	988,709	740,635	996	21,700	55,873
	(12) うち翌年度へ繰越される支出の 財 源 充 当 額	B	0	0	0	0	0
(13) 前年度同意等債で今年度収入分	C	0	0	0	0	0	
(14) 純 計 A-(B+C)	D	988,709	740,635	996	21,700	55,873	
2 資 本 的 支 出	(1) 建 設 改 良 費		611,284	252,862	0	21,401	19,287
	うち 職 員 給 与 費		0	0	0	0	0
	建 設 利 息		0	0	0	0	0
	(2) 企 業 債 償 還 金		469,107	771,323	1,822	32,550	69,343
	ア 建設改良のための企業債		469,107	771,323	1,822	32,550	69,343
	イ そ の 他		0	0	0	0	0
	(3) 他会計からの長期借入金返還金		0	0	0	0	0
	(4) 他 会 計 へ の 支 出 金		0	0	0	0	0
(5) そ の 他		15,200	0	0	0	0	
(6) 計	E	1,095,591	1,024,185	1,822	53,951	88,630	
3 差 引	(1) 差 額		0	0	0	0	0
	D-E (2) 不 足 額 (△)	F	106,882	283,550	826	32,251	32,757
4 補 て ん 財 源	(1) 過年度分損益勘定留保資金		105,663	0	826	32,251	32,757
	(2) 当年度分損益勘定留保資金		0	0	0	0	0
	(3) 繰越利益剰余金処分類		0	0	0	0	0
	(4) 当年度利益剰余金処分類		0	0	0	0	0
	(5) 積立金取りくずし額		0	0	0	0	0
	(6) 繰 越 工 事 資 金		0	0	0	0	0
	(7) そ の 他		1,219	283,550	0	0	0
	(8) 計	G	106,882	283,550	826	32,251	32,757
5 補てん財源不足額(△) F-G		0	0	0	0	0	
6 当年度同意等債で未借入 また は 未 発 行 額		0	0	0	0	0	

(単位:千円, %)

病 院							
涌谷町	美里町	女川町	本吉町	南三陸町	白石市外	黒川行政	加美医療
0	19,000	0	0	311,200	139,500	0	8,400
0	19,000	0	0	23,300	139,500	0	8,400
0	0	0	0	287,900	0	0	0
0	31,974	24,839	11,402	64,540	285,421	149,564	126,866
0	0	0	0	0	0	0	0
0	0	0	0	0	0	0	0
0	0	0	0	0	0	0	0
0	0	0	0	0	0	0	0
0	0	0	0	0	0	0	0
0	0	0	0	0	24,084	0	680
0	0	0	0	0	0	0	0
0	0	0	0	0	0	0	0
0	50,974	24,839	11,402	375,740	449,005	149,564	135,946
0	0	0	0	0	0	0	0
0	0	0	0	0	0	0	0
0	50,974	24,839	11,402	375,740	449,005	149,564	135,946
33,687	19,843	8,757	7,550	23,390	157,031	0	13,578
0	0	0	0	0	0	0	0
0	0	0	0	0	0	0	0
99,082	50,856	16,082	18,178	352,350	435,557	149,564	118,014
99,082	50,856	16,082	18,178	64,447	435,557	149,564	118,014
0	0	0	0	287,903	0	0	0
0	0	0	0	0	0	0	0
0	0	0	0	0	0	0	0
0	0	0	0	0	0	0	0
132,769	70,699	24,839	25,728	375,740	592,588	149,564	131,592
0	0	0	0	0	0	0	4,354
132,769	19,725	0	14,326	0	143,583	0	0
132,697	19,624	0	14,326	0	125,693	0	0
0	0	0	0	0	0	0	0
0	0	0	0	0	0	0	0
0	0	0	0	0	0	0	0
0	0	0	0	0	17,531	0	0
0	0	0	0	0	0	0	0
72	101	0	0	0	359	0	0
132,769	19,725	0	14,326	0	143,583	0	0
0	0	0	0	0	0	0	0
0	0	0	0	0	0	0	0

(単位:千円, %)

項 目	事業名		合計(a)	対前年度比較		
	病院	大河原外		18年度(b)	増減(a)-(b)	増減率
1 資 本 的 収 入	(1) 企 業 債	80,000	3,211,900	1,940,900	1,271,000	65.5
	ア 建設改良のための企業債	80,000	1,364,200	1,940,900	△576,700	△29.7
	イ そ の 他	0	1,847,700	0	1,847,700	皆増
	(2) 他 会 計 出 資 金	1,075,749	4,359,732	4,581,270	△221,538	△4.8
	(3) 他 会 計 負 担 金	0	89,609	267,484	△177,875	△66.5
	(4) 他 会 計 借 入 金	0	0	350,000	△350,000	皆減
	(5) 他 会 計 補 助 金	0	57,347	62,910	△5,563	△8.8
	(6) 固 定 資 産 売 却 代 金	0	3,876	11,223	△7,347	△65.5
	(7) 国 庫 補 助 金	0	0	16,282	△16,282	皆減
	(8) 都 道 府 県 補 助 金	45,412	112,127	298,532	△186,405	△62.4
	(9) 工 事 負 担 金	0	0	0	0	—
	(10) そ の 他	0	2,916	705,183	△702,267	△99.6
	(11) 計 A	1,201,161	7,837,507	8,233,784	△396,277	△4.8
	(12) うち翌年度へ繰越される支出の 財 源 充 当 額 B	0	0	0	0	—
(13) 前年度同意等債で今年度収入分 C	0	0	0	0	—	
(14) 純 計 A-(B+C) D	1,201,161	7,837,507	8,233,784	△396,277	△4.8	
2 資 本 的 支 出	(1) 建 設 改 良 費	80,761	2,058,582	2,687,112	△628,530	△23.4
	うち					
	職 員 給 与 費	0	0	16,600	△16,600	皆減
	建 設 利 息	0	0	0	0	—
	(2) 企 業 債 償 還 金	1,121,161	7,029,401	6,030,632	998,769	16.6
	ア 建設改良のための企業債	1,121,161	5,181,142	6,030,632	△849,490	△14.1
	イ そ の 他	0	1,848,259	0	1,848,259	皆増
	(3) 他会計からの長期借入金返還金	0	50,000	450,521	△400,521	△88.9
(4) 他 会 計 へ の 支 出 金	0	0	0	0	—	
(5) そ の 他	0	21,200	164,685	△143,485	△87.1	
(6) 計 E	1,201,922	9,159,183	9,332,950	△173,767	△1.9	
3 差 引	(1) 差 額	0	7,400	700,190	△692,790	△98.9
	D-E (2) 不 足 額 (△) F	761	1,329,076	1,799,356	△470,280	△26.1
4 補 て ん 財 源	(1) 過年度分損益勘定留保資金	761	1,025,321	1,386,515	△361,194	△26.1
	(2) 当年度分損益勘定留保資金	0	0	0	0	—
	(3) 繰越利益剰余金処分数額	0	0	0	0	—
	(4) 当年度利益剰余金処分数額	0	0	0	0	—
	(5) 積立金取りくずし額	0	17,531	0	17,531	皆増
	(6) 繰越工事資金	0	0	0	0	—
	(7) そ の 他	0	286,224	412,841	△126,617	△30.7
	(8) 計 G	761	1,329,076	1,799,356	△470,280	△26.1
5 補てん財源不足額(△) F-G	0	0	0	0	—	
6 当年度同意等債で未借入 または未発行額	0	0	0	0	—	

⑥ 下水道事業

(単位:千円, %)

項 目	事 業 名	公 共			特公	特環
		仙台市	白石市	名取市	岩沼市	仙台市
1 資 本 的 収 入	(1) 企 業 債	14,202,950	811,400	1,760,800	0	131,750
	ア 建設改良のための企業債	5,626,300	150,100	366,600	0	108,400
	イそ の 他	8,576,650	661,300	1,394,200	0	23,350
	(2) 他 会 計 出 資 金	205,216	0	934,824	0	1,913
	(3) 他 会 計 負 担 金	0	0	0	0	0
	(4) 他 会 計 借 入 金	0	0	0	0	0
	(5) 他 会 計 補 助 金	1,351,617	51,128	0	0	39,783
	(6) 固 定 資 産 売 却 代 金	6,277	0	0	0	0
	(7) 国 庫 補 助 金	3,360,843	77,977	96,812	0	0
	(8) 都 道 府 県 補 助 金	0	0	0	0	0
	(9) 工 事 負 担 金	107,232	28,093	6,276	0	1,294
	(10) そ の 他	43,427	0	0	0	0
	(11) 計 A	19,277,562	968,598	2,798,712	0	174,740
	(12) うち翌年度へ繰越される支出の 財源充当額 B	2,915	0	0	0	212
(13) 前年度同意等債で今年度収入分 C	35,000	0	0	0	0	
(14) 純 計 A-(B+C) D	19,239,647	968,598	2,798,712	0	174,528	
2 資 本 的 支 出	(1) 建 設 改 良 費	10,260,228	245,455	499,646	8,110	109,478
	うち職員給与費	568,631	15,215	33,085	0	0
	うち建設利息	0	0	0	0	0
	(2) 企 業 債 償 還 金	17,918,577	990,631	3,220,186	0	222,737
	ア 建設改良のための企業債	11,869,047	483,967	1,424,636	0	216,344
	イそ の 他	6,049,530	506,664	1,795,550	0	6,393
	(3) 他会計からの長期借入金返還金	0	0	0	0	0
	(4) 他 会 計 へ の 支 出 金	0	0	0	0	0
(5) そ の 他	144,534	0	0	0	0	
(6) 計 E	28,323,339	1,236,086	3,719,832	8,110	332,215	
3 差 引	(1) 差 額	0	0	0	0	0
	D-E (2) 不 足 額 (△) F	9,083,692	267,488	921,120	8,110	157,687
4 補 て ん 財 源	(1) 過年度分損益勘定留保資金	5,103,111	0	285,516	7,700	0
	(2) 当年度分損益勘定留保資金	3,689,665	257,821	551,583	0	152,866
	(3) 繰越利益剰余金処分別	0	0	0	0	0
	(4) 当年度利益剰余金処分別	0	0	0	0	0
	(5) 積立金取りくずし額	0	0	0	0	0
	(6) 繰越工事資金	2,178	0	93	0	500
	(7) そ の 他	288,738	9,667	83,928	410	4,321
	(8) 計 G	9,083,692	267,488	921,120	8,110	157,687
5 補てん財源不足額(△) F-G	0	0	0	0	0	
6 当年度同意等債で未借入 または未発行額	0	0	0	0	0	

項 目	事 業 名	農集			特地	合 計 (a)
		仙台市	白石市	名取市	仙台市	
1 資 本 的 収 入	(1) 企 業 債	66,000	102,100	107,400	86,200	17,268,600
	ア 建設改良のための企業債	0	100,400	107,400	86,200	6,545,400
	イそ の 他	66,000	1,700	0	0	10,723,200
	(2) 他 会 計 出 資 金	0	0	37,444	0	1,179,397
	(3) 他 会 計 負 担 金	0	0	0	0	0
	(4) 他 会 計 借 入 金	0	0	0	0	0
	(5) 他 会 計 補 助 金	0	6,170	0	0	1,448,698
	(6) 固 定 資 産 売 却 代 金	0	0	0	0	6,277
	(7) 国 庫 補 助 金	0	113,438	79,942	40,728	3,769,740
	(8) 都 道 府 県 補 助 金	0	0	0	0	0
	(9) 工 事 負 担 金	48	70,618	3,125	8,520	225,206
	(10) そ の 他	360	0	0	0	43,787
	(11) 計 A	66,408	292,326	227,911	135,448	23,941,705
	(12) うち翌年度へ繰越される支出の財源充当額 B	48	0	0	720	3,895
(13) 前年度同意等債で今年度収入分 C	0	0	0	0	35,000	
(14) 純 計 A-(B+C) D	66,360	292,326	227,911	134,728	23,902,810	
2 資 本 的 支 出	(1) 建 設 改 良 費	1,109	294,894	199,041	151,143	11,769,104
	うち職員給与費	0	5,575	9,213	8,556	640,275
	建設利息	0	25,449	0	0	25,449
	(2) 企 業 債 償 還 金	343,488	17,847	93,492	0	22,806,958
	ア 建設改良のための企業債	338,583	17,029	91,892	0	14,441,498
	イそ の 他	4,905	818	1,600	0	8,365,460
	(3) 他会計からの長期借入金返還金	0	0	0	0	0
	(4) 他 会 計 へ の 支 出 金	0	0	0	0	0
(5) そ の 他	0	0	41,141	0	185,675	
(6) 計 E	344,597	312,741	333,674	151,143	34,761,737	
3 差 引	(1) 差 額	0	0	0	0	0
	D-E (2) 不 足 額 (△) F	278,237	20,415	105,763	16,415	10,858,927
4 補 て ん 財 源	(1) 過年度分損益勘定留保資金	0	0	0	0	5,396,327
	(2) 当年度分損益勘定留保資金	278,112	3,713	100,682	10,773	5,045,215
	(3) 繰越利益剰余金処分数額	0	0	0	0	0
	(4) 当年度利益剰余金処分数額	0	0	0	0	0
	(5) 積立金取りくずし額	0	0	0	0	0
	(6) 繰越工事資金	72	0	0	840	3,683
	(7) そ の 他	53	16,702	5,081	4,802	413,702
	(8) 計 G	278,237	20,415	105,763	16,415	10,858,927
5	補てん財源不足額(△) F-G	0	0	0	0	0
6	当年度同意等債で未借入または未発行額	0	0	0	0	0

(単位:千円, %)

対前年度比較		
18年度 (b)	増減 (a)-(b)	増減率
15,245,700	2,022,900	13.3
10,442,500	△3,897,100	△37.3
4,803,200	5,920,000	123.3
1,596,061	△416,664	△26.1
0	0	—
0	0	—
1,646,117	△197,419	△12.0
11,767	△5,490	△46.7
6,741,197	△2,971,457	△44.1
4,562	△4,562	皆減
94,595	130,611	138.1
262,572	△218,785	△83.3
25,602,571	△1,660,866	△6.5
4,059	△164	△4.0
0	35,000	皆増
25,598,512	△1,695,702	△6.6
19,892,086	△8,122,982	△40.8
855,729	△215,454	△25.2
0	25,449	皆増
16,733,523	6,073,435	36.3
14,785,695	△344,197	△2.3
1,947,828	6,417,632	329.5
0	0	—
0	0	—
9,243	176,432	1,908.8
36,634,852	△1,873,115	△5.1
611	△611	皆減
11,036,951	△178,024	△1.6
4,414,912	981,415	22.2
5,417,089	△371,874	△6.9
0	0	—
0	0	—
0	0	—
662,697	△659,014	△99.4
507,253	△93,551	△18.4
11,001,951	△143,024	△1.3
35,000	△35,000	皆減
35,000	△35,000	皆減

⑦ 介護サービス事業

項 目	事 業 名	介護老人保健施設		指定訪問看護ステーション			
		登米市	涌谷町	涌谷町	南三陸町	黒川行政	大河原外
1 資 本 的 収 入	(1) 企 業 債	0	0	0	0	0	0
	ア 建設改良のための企業債	0	0	0	0	0	0
	イ そ の 他	0	0	0	0	0	0
	(2) 他 会 計 出 資 金	0	0	0	0	0	0
	(3) 他 会 計 負 担 金	0	0	0	0	0	0
	(4) 他 会 計 借 入 金	0	0	0	0	0	0
	(5) 他 会 計 補 助 金	0	0	0	0	0	0
	(6) 固 定 資 産 売 却 代 金	0	0	0	0	0	0
	(7) 国 庫 補 助 金	0	0	0	0	0	0
	(8) 都 道 府 県 補 助 金	0	0	0	0	0	0
	(9) 工 事 負 担 金	0	0	0	0	0	0
	(10) そ の 他	0	0	0	0	0	0
	(11) 計 A	0	0	0	0	0	0
	(12) うち翌年度へ繰越される支出の財源充当額 B	0	0	0	0	0	0
(13) 前年度同意等債で今年度収入分 C	0	0	0	0	0	0	
(14) 純 計 A-(B+C) D	0	0	0	0	0	0	
2 資 本 的 支 出	(1) 建 設 改 良 費	450	3,144	0	0	0	0
	うち職員給与費	0	0	0	0	0	0
	ち建設利息	0	0	0	0	0	0
	(2) 企 業 債 償 還 金	31,928	17,404	0	0	0	0
	ア 建設改良のための企業債	31,928	17,404	0	0	0	0
	イ そ の 他	0	0	0	0	0	0
	(3) 他会計からの長期借入金返還金	0	0	0	0	0	0
	(4) 他 会 計 へ の 支 出 金	0	0	0	0	0	0
(5) そ の 他	0	0	0	0	0	0	
(6) 計 E	32,378	20,548	0	0	0	0	
3 差 引	(1) 差 額	0	0	0	0	0	0
	D-E (2) 不 足 額 (△) F	32,378	20,548	0	0	0	0
4 補 て ん 財 源	(1) 過年度分損益勘定留保資金	32,378	20,548	0	0	0	0
	(2) 当年度分損益勘定留保資金	0	0	0	0	0	0
	(3) 繰越利益剰余金処分別	0	0	0	0	0	0
	(4) 当年度利益剰余金処分別	0	0	0	0	0	0
	(5) 積立金取りくずし額	0	0	0	0	0	0
	(6) 繰越工事資金	0	0	0	0	0	0
	(7) そ の 他	0	0	0	0	0	0
	(8) 計 G	32,378	20,548	0	0	0	0
5 補てん財源不足額(△) F-G	0	0	0	0	0	0	
6 当年度同意等債で未借入または未発行額	0	0	0	0	0	0	

⑧その他事業

(単位:千円, %)

項 目	事業名	その他	合 計 (a)	対前年度比較		
		仙台市		18年度 (b)	増減 (a)-(b)	増減率
1 資 本 的 収 入	(1) 企 業 債	0	0	0	0	—
	ア 建設改良のための企業債	0	0	0	0	—
	イ そ の 他	0	0	0	0	—
	(2) 他 会 計 出 資 金	909	909	790	119	15.1
	(3) 他 会 計 負 担 金	0	0	0	0	—
	(4) 他 会 計 借 入 金	0	0	0	0	—
	(5) 他 会 計 補 助 金	0	0	0	0	—
	(6) 固 定 資 産 売 却 代 金	0	0	1,072	△1,072	皆減
	(7) 国 庫 補 助 金	0	0	0	0	—
	(8) 都 道 府 県 補 助 金	0	0	0	0	—
	(9) 工 事 負 担 金	0	0	0	0	—
	(10) そ の 他	0	0	0	0	—
	(11) 計 A	909	909	1,862	△953	△51.2
	(12) うち翌年度へ繰越される支出の財源充当額 B	0	0	0	0	—
(13) 前年度同意等債で今年度収入分 C	0	0	0	0	—	
(14) 純 計 A-(B+C) D	909	909	1,862	△953	△51.2	
2 資 本 的 支 出	(1) 建 設 改 良 費	16,132	16,132	15,305	827	5.4
	うち 職員給与費	0	0	0	0	—
	建設利息	0	0	0	0	—
	(2) 企 業 債 償 還 金	0	0	0	0	—
	ア 建設改良のための企業債	0	0	0	0	—
	イ そ の 他	0	0	0	0	—
	(3) 他会計からの長期借入金返還金	0	0	0	0	—
	(4) 他 会 計 へ の 支 出 金	0	0	0	0	—
(5) そ の 他	0	0	0	0	—	
(6) 計 E	16,132	16,132	15,305	827	5.4	
3 差 引	(1) 差 額	0	0	0	0	—
	D-E (2) 不 足 額 (△) F	15,223	15,223	13,443	1,780	13.2
4 補 て ん 財 源	(1) 過年度分損益勘定留保資金	0	0	0	0	—
	(2) 当年度分損益勘定留保資金	14,455	14,455	12,715	1,740	13.7
	(3) 繰越利益剰余金処分額	0	0	0	0	—
	(4) 当年度利益剰余金処分額	0	0	0	0	—
	(5) 積立金取りくずし額	0	0	0	0	—
	(6) 繰越工事資金	0	0	0	0	—
	(7) そ の 他	768	768	728	40	5.5
	(8) 計 G	15,223	15,223	13,443	1,780	13.2
5 補てん財源不足額(△) F-G	0	0	0	0	—	
6 当年度同意等債で未借入または未発行額	0	0	0	0	—	

①～⑧法適用事業 合計

(単位:千円, %)

項 目	事 業 名	合 計 (a)	対前年度比較		
			18年度 (b)	増減 (a)-(b)	増減率
1 資 本 的 収 入	(1) 企 業 債	51,880,000	39,498,600	12,381,400	31.3
	ア 建設改良のための企業債	19,630,400	24,658,200	△5,027,800	△20.4
	イ そ の 他	32,249,600	14,840,400	17,409,200	117.3
	(2) 他 会 計 出 資 金	8,911,038	9,144,893	△233,855	△2.6
	(3) 他 会 計 負 担 金	228,614	498,161	△269,547	△54.1
	(4) 他 会 計 借 入 金	353,581	530,683	△177,102	△33.4
	(5) 他 会 計 補 助 金	4,072,381	3,766,934	305,447	8.1
	(6) 固 定 資 産 売 却 代 金	44,034	361,932	△317,898	△87.8
	(7) 国 庫 補 助 金	6,444,272	9,449,062	△3,004,790	△31.8
	(8) 都 道 府 県 補 助 金	120,627	312,840	△192,213	△61.4
	(9) 工 事 負 担 金	919,685	1,737,937	△818,252	△47.1
	(10) そ の 他	1,269,564	2,054,097	△784,533	△38.2
	(11) 計 A	74,243,796	67,355,139	6,888,657	10.2
	(12) うち翌年度へ繰越される支出の財源充当額 B	3,895	69,686	△65,791	△94.4
(13) 前年度同意等債で今年度収入分 C	35,000	42,000	△7,000	△16.7	
(14) 純 計 A-(B+C) D	74,204,901	67,243,453	6,961,448	10.4	
2 資 本 的 支 出	(1) 建 設 改 良 費	44,041,500	51,862,185	△7,820,685	△15.1
	うち 職 員 給 与 費	2,637,749	2,799,802	△162,053	△5.8
	建 設 利 息	93,598	23,197	70,401	303.5
	(2) 企 業 債 償 還 金	79,641,797	55,447,495	24,194,302	43.6
	ア 建設改良のための企業債	63,264,428	49,609,235	13,655,193	27.5
	イ そ の 他	16,377,369	5,838,260	10,539,109	180.5
	(3) 他会計からの長期借入金返還金	54,059	454,572	△400,513	△88.1
(4) 他 会 計 へ の 支 出 金	0	200,000	△200,000	皆減	
(5) そ の 他	1,321,669	408,200	913,469	223.8	
(6) 計 E	125,059,025	108,372,452	16,686,573	15.4	
3 差 引	(1) 差 額	7,400	700,801	△693,401	△98.9
	D-E (2) 不 足 額 (△) F	50,861,524	41,829,800	9,031,724	21.6
4 補 て ん 財 源	(1) 過年度分損益勘定留保資金	32,556,648	27,498,337	5,058,311	18.4
	(2) 当年度分損益勘定留保資金	10,035,467	10,049,878	△14,411	△0.1
	(3) 繰越利益剰余金処分額	0	0	0	—
	(4) 当年度利益剰余金処分額	0	0	0	—
	(5) 積立金取りくずし額	2,348,836	1,461,879	886,957	60.7
	(6) 繰越工事資金	69,310	758,123	△688,813	△90.9
	(7) そ の 他	1,664,330	1,869,591	△205,261	△11.0
	(8) 計 G	46,674,591	41,637,808	5,036,783	12.1
5	補てん財源不足額(△) F-G	4,186,933	191,992	3,994,941	2,080.8
6	当年度同意等債で未借入または未発行額	0	35,000	△35,000	皆減

(ウ) 貸借対照表

① 上水道事業

事業名 項目		上 水 道					
		仙台市	塩竈市	気仙沼市	白石市	名取市	角田市
1	固定資産	186,197,494	10,453,369	9,557,841	4,294,020	11,835,174	6,751,510
	(1)有形固定資産	175,792,856	10,151,049	9,542,218	4,290,860	11,648,917	6,743,333
	ア土地	8,713,924	444,676	518,237	179,019	681,344	148,897
	イ償却資産	285,227,302	16,476,133	17,467,698	6,841,522	18,480,378	10,126,907
	ウ減価償却累計額(△)	119,146,769	6,769,760	8,443,717	2,732,481	7,531,140	3,532,471
	エ建設仮勘定	998,399	0	0	2,800	18,023	0
	オその他	0	0	0	0	0	0
	(2)無形固定資産	10,355,138	102,320	617	3,160	186,203	8,177
	(3)投資	49,500	200,000	15,006	0	54	0
2	流動資産	13,828,295	800,971	1,140,403	866,955	1,337,477	1,925,347
うち	現金及び預金	11,130,413	750,521	1,021,722	844,722	1,281,730	1,880,899
	未収金	2,642,681	32,427	104,492	18,736	49,021	40,849
	貯蔵品	50,765	17,013	10,557	3,497	6,726	3,367
	短期有価証券	0	1,010	0	0	0	0
3	繰延勘定	464,416	0	0	0	0	0
4	資産合計	200,490,205	11,254,340	10,698,244	5,160,975	13,172,651	8,676,857
5	固定負債	4,979,178	0	0	0	69,950	144,653
	(1)企業債	0	0	0	0	0	0
	(2)再建債(含む特例債)	0	0	0	0	0	0
	(3)他会計借入金	0	0	0	0	0	0
	(4)引当金	4,979,178	0	0	0	69,950	144,653
	(5)その他	0	0	0	0	0	0
6	流動負債	3,545,732	151,878	53,521	114,651	220,694	73,393
	(1)一時借入金	0	0	0	0	0	0
	(2)未払金及び未払費用	2,788,180	51,255	52,637	114,551	111,550	51,338
	(3)その他	757,552	100,623	884	100	109,144	22,055
7	負債合計	8,524,910	151,878	53,521	114,651	290,644	218,046
8	資本金	112,297,113	8,479,810	7,340,588	3,044,121	5,591,120	6,032,422
	(1)自己資本金	18,693,757	1,611,727	2,751,426	1,524,660	1,765,389	4,092,946
	ア固有資本金(引継資本金)	1,295,400	166,814	53,356	64,993	6,467	27,983
	イ再評価組入資本金	0	0	28,394	0	0	12,241
	ウ繰入資本金	15,036,512	384,246	631,557	0	110,082	729,127
	エ組入資本金(造成資本金)	2,361,845	1,060,667	2,038,119	1,459,667	1,648,840	3,323,595
	(2)借入資本金	93,603,356	6,868,083	4,589,162	1,519,461	3,825,731	1,939,476
	ア企業債	93,603,356	6,868,083	4,589,162	1,519,461	3,825,731	1,939,476
	イ他会計借入金	0	0	0	0	0	0
9	剰余金	79,668,182	2,622,652	3,304,135	2,002,203	7,290,887	2,426,389
	(1)資本剰余金	84,034,672	2,118,580	2,480,458	1,393,045	7,130,667	2,407,290
	ア国庫補助金	9,608,798	1,083,490	622,347	36,400	145,650	1,141,585
	イ都道府県補助金	24,677	0	62,999	0	0	0
	ウ工事負担金	26,480,375	164,584	323,725	692,257	5,159,179	374,345
	エ再評価積立金	0	0	0	0	0	0
	オその他	47,920,822	870,506	1,471,387	664,388	1,825,838	891,360
	(2)利益剰余金	△ 4,366,490	504,072	823,677	609,158	160,220	19,099
	ア減債積立金	0	40,000	277,836	119,000	0	0
	イ利益積立金	0	0	0	0	0	0
	ウ建設改良積立金	0	0	0	86,000	0	0
	エその他積立金	0	0	0	0	0	0
	オ						
	当年度未処利益剰余金	0	464,072	545,841	404,158	160,220	19,099
	当年度未処理欠損金(△)	4,366,490	0	0	0	0	0
	うち						
	当年度純利益	1,100,724	148,744	297,224	0	160,220	19,099
	当年度純損失	0	0	0	37,628	0	0
10	資本合計	191,965,295	11,102,462	10,644,723	5,046,324	12,882,007	8,458,811
11	負債・資本合計	200,490,205	11,254,340	10,698,244	5,160,975	13,172,651	8,676,857
12	不良債務	0	0	0	0	0	0
13	実質資金不足額	0	0	0	0	0	0
14	不良債務比率	0.0	0.0	0.0	0.0	0.0	0.0

(単位:千円, %)

上 水 道								
多賀城市	岩沼市	登米市	栗原市	大崎市	蔵王町	大河原町	村田町	柴田町
8,930,697	6,488,940	21,312,592	18,356,979	21,881,685	4,723,702	3,189,677	3,285,197	6,039,415
8,916,428	6,488,940	21,250,515	17,826,774	21,192,652	4,723,702	3,189,677	3,284,211	6,022,015
396,078	147,021	156,832	652,675	289,936	69,729	77,980	107,099	363,830
12,640,676	9,840,811	32,561,070	21,346,241	32,724,044	6,848,790	4,814,670	4,509,690	9,736,380
4,150,806	3,498,892	11,513,768	4,263,192	11,932,157	2,194,817	1,709,373	1,332,578	4,078,195
30,480	0	46,381	79,099	110,829	0	6,400	0	0
0	0	0	0	0	0	0	0	0
14,269	0	62,077	530,205	115,571	0	0	986	17,400
0	0	0	0	573,462	0	0	0	0
1,257,476	1,209,934	1,099,740	2,244,379	2,680,461	284,493	817,883	585,305	1,027,264
1,171,135	1,051,173	766,703	2,171,855	1,980,247	196,342	760,203	510,248	968,783
81,326	152,629	266,782	57,753	273,187	84,593	53,363	55,067	54,567
3,152	6,132	33,485	14,771	27,227	3,558	4,317	19,990	3,914
700	0	0	0	399,800	0	0	0	0
0	0	44,626	0	0	0	0	0	0
10,188,173	7,698,874	22,456,958	20,601,358	24,562,146	5,008,195	4,007,560	3,870,502	7,066,679
7,769	126,000	78,000	958	47,985	0	46,527	0	0
0	0	0	0	0	0	0	0	0
0	0	0	0	0	0	0	0	0
0	0	0	0	0	0	0	0	0
7,769	126,000	78,000	958	47,985	0	46,527	0	0
0	0	0	0	0	0	0	0	0
166,861	198,713	260,455	85,829	582,501	33,470	3,133	31,370	95,506
0	0	0	0	0	0	0	0	0
120,777	152,181	235,349	85,529	494,234	22,836	3,133	31,370	60,409
46,084	46,532	25,106	300	88,267	10,634	0	0	35,097
174,630	324,713	338,455	86,787	630,486	33,470	49,660	31,370	95,506
6,256,843	4,778,351	15,525,288	14,664,866	23,575,726	4,014,951	2,587,606	2,607,074	4,530,256
1,320,066	1,565,514	3,241,632	5,209,051	14,018,533	1,233,965	928,191	971,215	829,184
31,052	402,275	60,092	445,502	13,703,165	267,064	3,010	8,783	25,896
0	0	0	0	0	0	0	5,024	0
0	562,653	984,946	652,664	66,204	936,427	53,585	772,989	0
1,289,014	600,586	2,196,594	4,110,885	249,164	30,474	871,596	184,419	803,288
4,936,777	3,212,837	12,283,656	9,455,815	9,557,193	2,780,986	1,659,415	1,635,859	3,701,072
4,936,777	3,212,837	12,283,656	9,455,815	9,557,193	2,780,986	1,659,415	1,635,859	3,701,072
0	0	0	0	0	0	0	0	0
3,756,700	2,595,810	6,593,215	5,849,705	355,934	959,774	1,370,294	1,232,058	2,440,917
2,801,519	1,722,559	6,543,463	5,190,886	191,582	1,627,386	620,428	934,566	1,897,075
0	629,045	2,644,857	3,089,572	64,500	994,300	74,949	620,233	0
0	22,797	103,034	0	0	32,300	0	0	0
838,790	724,032	110,478	1,133,328	96,818	494,960	487,925	63,191	1,289,172
0	0	0	0	0	0	0	0	0
1,962,729	346,685	3,685,094	967,986	30,264	105,826	57,554	251,142	607,903
955,181	873,251	49,752	658,819	164,352	△ 667,612	749,866	297,492	543,842
300,000	95,000	0	140,612	0	0	244,696	60,000	200,000
0	36,000	0	7,000	0	0	20,000	10,000	0
349,605	453,541	0	0	0	17,678	293,631	180,000	23,518
0	0	0	0	0	0	0	0	0
305,576	288,710	49,752	511,207	164,352	0	191,539	47,492	320,324
0	0	0	0	0	685,290	0	0	0
99,842	66,872	24,229	6,922	164,352	1,716	107,022	24,140	0
0	0	0	0	0	0	0	0	43,735
10,013,543	7,374,161	22,118,503	20,514,571	23,931,660	4,974,725	3,957,900	3,839,132	6,971,173
10,188,173	7,698,874	22,456,958	20,601,358	24,562,146	5,008,195	4,007,560	3,870,502	7,066,679
0	0	0	0	0	0	0	0	0
0	0	0	0	0	0	0	0	0
0.0	0.0	0.0	0.0	0.0	0.0	0.0	0.0	0.0

項 目	事業名	上 水 道					
		川崎町	丸森町	亶理町	山元町	松島町	七ヶ浜町
1	固定資産	2,379,125	3,837,212	5,330,763	3,197,939	3,113,909	3,166,526
	(1)有形固定資産	2,352,857	3,822,559	5,323,331	3,190,293	3,113,909	2,867,526
	ア土地	84,758	21,269	63,837	22,010	171,289	29,489
	イ償却資産	3,518,534	5,117,064	7,374,398	4,714,012	5,266,505	4,528,282
	ウ減価償却累計額(△)	1,420,404	1,364,382	2,149,261	1,545,729	2,323,885	1,690,245
	エ建設仮勘定	169,969	48,608	34,357	0	0	0
	オその他	0	0	0	0	0	0
	(2)無形固定資産	26,268	14,653	7,432	7,646	0	0
	(3)投資資産	0	0	0	0	0	299,000
2	流動資産	596,827	579,787	855,776	262,948	1,125,831	689,478
	うち現金及び預金	520,787	522,818	815,359	234,912	1,079,240	679,833
	未収金	75,263	55,057	33,503	24,187	45,353	9,454
	貯蔵品	777	1,912	6,914	3,849	1,209	191
	短期有価証券	0	0	0	0	0	0
3	繰延勘定	0	4,378	7,594	0	0	0
4	資産合計	2,975,952	4,421,377	6,194,133	3,460,887	4,239,740	3,856,004
5	固定負債	0	63,394	60,000	99,936	86,172	8,000
	(1)企業債	0	0	0	0	0	0
	(2)再建債(含む特例債)	0	0	0	0	0	0
	(3)他会計借入金	0	0	0	0	0	0
	(4)引当金	0	63,394	60,000	99,936	86,172	8,000
	(5)その他	0	0	0	0	0	0
6	流動負債	12,145	45,613	100,067	43,391	63,472	50,212
	(1)一時借入金	0	0	0	0	0	0
	(2)未払金及び未払費用	12,145	45,512	72,961	28,079	49,256	31,598
	(3)その他	0	101	27,106	15,312	14,216	18,614
7	負債合計	12,145	109,007	160,067	143,327	149,644	58,212
8	資本金	1,754,522	3,219,571	2,775,217	2,109,055	3,159,129	1,695,136
	(1)自己資金	80,935	242,511	136,131	222,422	2,588,706	1,234,786
	ア固有資本金(引継資本金)	11,673	12,037	6,358	37,789	15,738	11,803
	イ再評価組入資本金	0	0	0	0	0	0
	ウ繰入資本金	45,512	123,517	87,487	105,727	74,230	115,550
	エ組入資本金(造成資本金)	23,750	106,957	42,286	78,906	2,498,738	1,107,433
	(2)借入資本金	1,673,587	2,977,060	2,639,086	1,886,633	570,423	460,350
	ア企業債	1,673,587	2,977,060	2,639,086	1,886,633	570,423	460,350
	イ他会計借入金	0	0	0	0	0	0
9	剰余金	1,209,285	1,092,799	3,258,849	1,208,505	930,967	2,102,656
	(1)資本剰余金	1,188,138	838,281	2,860,660	1,121,231	511,729	1,686,771
	ア国庫補助金	136,075	649,540	1,092,218	494,109	193,805	0
	イ都道府県補助金	0	0	0	14,257	0	0
	ウ工事負担金	55,095	185,748	362,934	439,780	199,791	359,365
	エ再評価積立金	0	0	0	0	0	0
	オその他	996,968	2,993	1,405,508	173,085	118,133	1,327,406
	(2)利益剰余金	21,147	254,518	398,189	87,274	419,238	415,885
	ア減債積立金	6,112	57,800	219,200	27,000	178,626	209,000
	イ利益積立金	0	0	0	0	0	0
	ウ建設改良積立金	2,000	62,351	128,838	11,094	163,238	100,000
	エその他積立金	0	0	0	0	0	0
	オ						
	うち						
	当年度未処分利益剰余金	13,035	134,367	50,151	49,180	77,374	106,885
	当年度未処理欠損金(△)	0	0	0	0	0	0
	当年度純利益	13,035	43,375	50,151	41,224	77,374	0
	当年度純損失	0	0	0	0	0	7,524
10	資本合計	2,963,807	4,312,370	6,034,066	3,317,560	4,090,096	3,797,792
11	負債・資本合計	2,975,952	4,421,377	6,194,133	3,460,887	4,239,740	3,856,004
12	不良債務	0	0	0	0	0	0
13	実質資金不足額	0	0	0	0	0	0
14	不良債務比率	0.0	0.0	0.0	0.0	0.0	0.0

(単位:千円, %)

上 水 道								
利府町	大和町	大郷町	富谷町	大衡村	色麻町	加美町	涌谷町	美里町
9,017,746	5,746,519	1,682,839	6,595,283	2,089,648	1,784,901	3,916,215	2,205,830	6,005,979
9,016,087	5,745,638	1,682,839	6,593,824	2,089,648	1,784,901	3,913,524	2,205,225	6,005,898
178,324	43,613	4,893	684,856	20,454	8,307	97,040	45,449	91,199
13,400,488	7,538,009	2,741,587	8,701,413	2,029,724	2,179,860	5,543,054	3,249,440	7,494,104
4,562,725	2,421,225	1,063,641	2,792,445	732,846	403,266	1,726,570	1,092,864	1,579,405
0	585,241	0	0	772,316	0	0	3,200	0
0	0	0	0	0	0	0	0	0
1,659	881	0	1,459	0	0	2,691	605	81
0	0	0	0	0	0	0	0	0
669,536	527,385	253,188	1,381,910	307,854	167,035	815,539	357,727	712,343
630,345	187,154	242,480	1,306,119	277,308	140,387	419,537	305,899	632,752
30,101	330,646	7,303	70,685	30,220	23,563	74,434	45,931	67,894
4,090	9,585	3,405	5,106	326	3,085	726	5,897	11,533
5,000	0	0	0	0	0	320,842	0	0
0	0	0	0	0	0	0	0	0
9,687,282	6,273,904	1,936,027	7,977,193	2,397,502	1,951,936	4,731,754	2,563,557	6,718,322
0	0	0	18,033	0	0	2,708	10,938	25,030
0	0	0	0	0	0	0	0	0
0	0	0	0	0	0	0	0	0
0	0	0	0	0	0	0	0	0
0	0	0	18,033	0	0	2,708	10,938	25,030
0	0	0	0	0	0	0	0	0
85,921	106,603	21,923	98,342	39,504	28,360	43,196	30,808	37,841
0	0	0	0	0	0	0	0	0
47,451	81,980	21,821	63,041	35,256	24,104	43,196	30,808	24,418
38,470	24,623	102	35,301	4,248	4,256	0	0	13,423
85,921	106,603	21,923	116,375	39,504	28,360	45,904	41,746	62,871
3,895,586	3,276,346	1,018,285	2,739,438	758,100	545,491	2,517,514	1,153,550	4,872,726
1,840,494	1,758,078	139,370	435,226	346,400	258,288	1,166,337	474,841	698,831
63,126	79,738	34,346	180,462	0	37,012	21,064	7,226	17,883
0	0	0	0	0	0	0	0	0
442,965	784,316	73,754	254,764	326,400	127,900	394,383	53,670	421,721
1,334,403	894,024	31,270	0	20,000	93,376	750,890	413,945	259,227
2,055,092	1,518,268	878,915	2,304,212	411,700	287,203	1,351,177	678,709	4,173,895
2,055,092	1,518,268	878,915	2,304,212	411,700	287,203	1,351,177	678,709	4,173,895
0	0	0	0	0	0	0	0	0
5,705,775	2,890,955	895,819	5,121,380	1,599,898	1,378,085	2,168,336	1,368,261	1,782,725
5,730,326	2,846,120	782,484	5,344,428	1,392,708	1,263,753	1,582,290	1,151,224	1,324,769
553,388	1,147,085	452,283	0	868,697	1,153,338	1,132,139	450,826	701,213
0	0	26,513	0	0	0	102,923	518	2,080
2,149,302	462,382	251,573	71,227	438,266	106,629	21,989	698,480	213,868
0	0	0	0	0	0	0	0	0
3,027,636	1,236,653	52,115	5,273,201	85,745	3,786	325,239	1,400	407,608
△ 24,551	44,835	113,335	△ 223,048	207,190	114,332	586,046	217,037	457,956
0	1,800	30,000	84,100	8,000	19,909	197,076	47,000	33,600
0	16,028	0	0	110,000	0	135,077	100,000	176,491
0	10,000	0	120,352	16,000	70,000	198,332	56,960	197,568
0	0	0	0	0	0	0	0	0
0	17,007	83,335	0	73,190	24,423	55,561	13,077	50,297
24,551	0	0	427,500	0	0	0	0	0
0	16,989	7,014	0	32,301	10,458	42,879	11,716	50,297
26,078	0	0	220,036	0	0	0	0	0
9,601,361	6,167,301	1,914,104	7,860,818	2,357,998	1,923,576	4,685,850	2,521,811	6,655,451
9,687,282	6,273,904	1,936,027	7,977,193	2,397,502	1,951,936	4,731,754	2,563,557	6,718,322
0	0	0	0	0	0	0	0	0
0	0	0	0	0	0	0	0	0
0.0	0.0	0.0	0.0	0.0	0.0	0.0	0.0	0.0

項 目	事業名	上 水 道				合 計 (a)
		女川町	本吉町	南三陸町	石巻広水	
1	固 定 資 産	1,565,446	2,601,491	4,472,673	48,776,373	440,784,709
	(1) 有 形 固 定 資 産	1,565,397	2,601,265	4,469,973	48,277,228	427,686,069
	ア 土 地	45,233	130,401	127,500	1,618,203	16,435,401
	イ 償 却 資 産	2,360,359	3,499,977	6,098,320	73,943,407	658,940,849
	ウ 減 価 償 却 累 計 額 (△)	840,195	1,063,243	1,862,913	28,096,086	251,561,446
	エ 建 設 仮 勘 定	0	34,130	107,066	811,704	3,859,002
	オ そ の 他	0	0	0	0	0
	(2) 無 形 固 定 資 産	49	226	2,700	260	11,462,733
	(3) 投 資 資 産	0	0	0	498,885	1,635,907
2	流 動 資 産	271,634	291,447	203,586	6,639,868	47,816,082
	うち 現 金 及 び 預 金	243,746	251,792	189,706	4,828,699	39,995,569
	未 収 金	21,311	33,872	9,813	277,366	5,233,429
	貯 蔵 品	6,577	5,783	3,967	33,164	316,567
	短 期 有 価 証 券	0	0	0	1,492,739	2,220,091
3	繰 延 勘 定	0	0	0	0	521,014
4	資 産 合 計	1,837,080	2,892,938	4,676,259	55,416,241	489,121,805
5	固 定 負 債	0	2,000	0	105,948	5,983,179
	(1) 企 業 債	0	0	0	0	0
	(2) 再 建 債 (含 む 特 例 債)	0	0	0	0	0
	(3) 他 会 計 借 入 金	0	0	0	0	0
	(4) 引 当 金	0	2,000	0	105,948	5,983,179
	(5) そ の 他	0	0	0	0	0
6	流 動 負 債	21,104	13,679	6,078	313,754	6,779,720
	(1) 一 時 借 入 金	0	0	0	0	0
	(2) 未 払 金 及 び 未 払 費 用	20,910	12,620	5,915	121,585	5,147,985
	(3) そ の 他	194	1,059	163	192,169	1,631,735
7	負 債 合 計	21,104	15,679	6,078	419,702	12,762,899
8	資 本 金	999,435	1,824,664	3,708,832	30,735,604	294,084,336
	(1) 自 己 資 本 金	854,435	456,215	1,031,304	14,643,962	88,366,528
	ア 固 有 資 本 金 (引 継 資 本 金)	50,818	50,000	162,765	2,493,116	19,854,806
	イ 再 評 価 組 入 資 本 金	0	0	0	0	45,659
	ウ 繰 入 資 本 金	0	394,981	320,285	3,738,451	28,806,605
	エ 組 入 資 本 金 (造 成 資 本 金)	803,617	11,234	548,254	8,412,395	39,659,458
	(2) 借 入 資 本 金	145,000	1,368,449	2,677,528	16,091,642	205,717,808
	ア 企 業 債	0	1,368,449	2,677,528	16,091,642	205,572,808
	イ 他 会 計 借 入 金	145,000	0	0	0	145,000
9	剰 余 金	816,541	1,052,595	961,349	24,260,935	182,274,570
	(1) 資 本 剰 余 金	770,713	820,138	834,024	19,781,018	172,924,981
	ア 国 庫 補 助 金	477,169	676,233	538,439	5,866,128	37,338,411
	イ 都 道 府 県 補 助 金	0	123,145	27,395	143,536	686,174
	ウ 工 事 負 担 金	157,556	0	19,670	3,570,696	48,197,510
	エ 再 評 価 積 立 金	0	0	0	0	0
	オ そ の 他	135,988	20,760	248,520	10,200,658	86,702,886
	(2) 利 益 剰 余 金	45,828	232,457	127,325	4,479,917	9,349,589
	ア 減 債 積 立 金	0	4,953	0	0	2,601,320
	イ 利 益 積 立 金	0	4,629	0	66,000	681,225
	ウ 建 設 改 良 積 立 金	46,991	158,051	85,000	3,575,616	6,406,364
	エ そ の 他 積 立 金	0	0	0	0	0
	オ 当 年 度 未 処 理 利 益 剰 余 金	0	64,824	42,325	838,301	5,165,674
	うち 当 年 度 未 処 理 欠 損 金 (△)	1,163	0	0	0	5,504,994
	当 年 度 純 利 益	0	19,837	33,767	838,301	3,509,824
	当 年 度 純 損 失	1,163	0	0	0	336,164
10	資 本 合 計	1,815,976	2,877,259	4,670,181	54,996,539	476,358,906
11	負 債 ・ 資 本 合 計	1,837,080	2,892,938	4,676,259	55,416,241	489,121,805
12	不 良 債 務	0	0	0	0	0
13	実 質 資 金 不 足 額	0	0	0	0	0
14	不 良 債 務 比 率	0.0	0.0	0.0	0.0	0.0

(単位:千円, %)

対前年度比較		
18年度(b)	増減(a)-(b)	増減率
440,855,927	△ 71,218	0.0
427,726,843	△ 40,774	0.0
16,457,365	△ 21,964	△0.1
644,634,107	14,306,742	2.2
237,928,606	13,632,840	5.7
4,551,712	△ 692,710	△15.2
0	0	—
11,589,338	△ 126,605	△1.1
1,539,746	96,161	6.2
51,549,697	△ 3,733,615	△7.2
43,677,243	△ 3,681,674	△8.4
6,508,685	△ 1,275,256	△19.6
314,354	2,213	0.7
929,792	1,290,299	138.8
684,571	△ 163,557	△23.9
493,090,195	△ 3,968,390	△0.8
5,931,117	52,062	0.9
0	0	—
0	0	—
0	0	—
5,931,117	52,062	0.9
0	0	—
7,371,538	△ 591,818	△8.0
0	0	—
5,596,286	△ 448,301	△8.0
1,775,252	△ 143,517	△8.1
13,302,655	△ 539,756	△4.1
302,691,016	△ 8,606,680	△2.8
84,868,412	3,498,116	4.1
19,836,544	18,262	0.1
2,407,504	△ 2,361,845	△98.1
27,553,046	1,253,559	4.5
35,071,318	4,588,140	13.1
217,822,604	△ 12,104,796	△5.6
217,677,604	△ 12,104,796	△5.6
145,000	0	0.0
177,096,524	5,178,046	2.9
168,644,298	4,280,683	2.5
36,179,862	1,158,549	3.2
694,505	△ 8,331	△1.2
47,572,709	624,801	1.3
0	0	—
84,197,222	2,505,664	3.0
8,452,226	897,363	10.6
2,690,270	△ 88,950	△3.3
661,831	19,394	2.9
4,177,640	2,228,724	53.3
0	0	—
7,300,899	△ 2,135,225	△29.2
6,378,414	△ 873,420	△13.7
3,448,771	61,053	1.8
352,004	△ 15,840	△4.5
479,787,540	△ 3,428,634	△0.7
493,090,195	△ 3,968,390	△0.8
0	0	—
0	0	—
0.0	0.0	—

② 工業用水道事業

(単位:千円, %)

項 目	事業名	工業用水道 村田町	合 計 (a)	対前年度比較		
				18年度 (b)	増減 (a)-(b)	増減率
1	固 定 資 産	55,908	55,908	58,623	△2,715	△4.6
(1)	有 形 固 定 資 産	55,908	55,908	58,623	△2,715	△4.6
	ア 土 地	3,185	3,185	3,185	0	0.0
	イ 償 却 資 産	118,589	118,589	118,589	0	0.0
	ウ 減 価 償 却 累 計 額 (△)	65,867	65,867	63,151	2,716	4.3
	エ 建 設 仮 勘 定	0	0	0	0	—
	オ その 他	0	0	0	0	—
(2)	無 形 固 定 資 産	0	0	0	0	—
(3)	投 資 資 産	0	0	0	0	—
2	流 動 資 産	71,099	71,099	70,764	335	0.5
	現 金 及 び 預 金	71,099	71,099	70,764	335	0.5
うち	未 収 金	0	0	0	0	—
	貯 蔵 品	0	0	0	0	—
	短 期 有 価 証 券	0	0	0	0	—
3	繰 延 勘 定	0	0	0	0	—
4	資 産 合 計	127,007	127,007	129,387	△2,380	△1.8
5	固 定 負 債	0	0	0	0	—
(1)	企 業 債	0	0	0	0	—
(2)	再 建 債 (含 む 特 例 債)	0	0	0	0	—
(3)	他 会 計 借 入 金	0	0	0	0	—
(4)	引 当 金	0	0	0	0	—
(5)	そ の 他	0	0	0	0	—
6	流 動 負 債	1,873	1,873	4,947	△3,074	△62.1
(1)	一 時 借 入 金	0	0	0	0	—
(2)	未 払 金 及 び 未 払 費 用	1,873	1,873	4,947	△3,074	△62.1
(3)	そ の 他	0	0	0	0	—
7	負 債 合 計	1,873	1,873	4,947	△3,074	△62.1
8	資 本 金	0	0	0	0	—
(1)	自 己 資 本 金	0	0	0	0	—
	ア 固 有 資 本 金 (引 継 資 本 金)	0	0	0	0	—
	イ 再 評 価 組 入 資 本 金	0	0	0	0	—
	ウ 繰 入 資 本 金	0	0	0	0	—
	エ 組 入 資 本 金 (造 成 資 本 金)	0	0	0	0	—
(2)	借 入 資 本 金	0	0	0	0	—
	ア 企 業 債	0	0	0	0	—
	イ 他 会 計 借 入 金	0	0	0	0	—
9	剰 余 金	125,134	125,134	124,440	694	0.6
(1)	資 本 剰 余 金	112,293	112,293	112,293	0	0.0
	ア 国 庫 補 助 金	0	0	0	0	—
	イ 都 道 府 県 補 助 金	0	0	0	0	—
	ウ 工 事 負 担 金	0	0	0	0	—
	エ 再 評 価 積 立 金	0	0	0	0	—
	オ その 他	112,293	112,293	112,293	0	0.0
(2)	利 益 剰 余 金	12,841	12,841	12,147	694	5.7
	ア 減 債 積 立 金	0	0	0	0	—
	イ 利 益 積 立 金	8,000	8,000	8,000	0	0.0
	ウ 建 設 改 良 積 立 金	2,000	2,000	0	2,000	皆増
	エ その 他 積 立 金	0	0	0	0	—
	オ 当 年 度 未 処 分 利 益 剰 余 金	2,841	2,841	4,147	△1,306	△31.5
	当 年 度 未 処 理 欠 損 金 (△)	0	0	0	0	—
うち	当 年 度 純 利 益	694	694	721	△27	△3.7
	当 年 度 純 損 失	0	0	0	0	—
10	資 本 合 計	125,134	125,134	124,440	694	0.6
11	負 債 ・ 資 本 合 計	127,007	127,007	129,387	△2,380	△1.8
12	不 良 債 務	0	0	0	0	—
13	実 質 資 金 不 足 額	0	0	0	0	—
14	不 良 債 務 比 率	0.0	0.0	0.0	0.0	—

③ 交通事業

(単位:千円, %)

項 目	事業名	自動車運送	都市高速鉄道	合 計 (a)	対前年度比較		
		仙台市	仙台市		18年度 (b)	増減 (a)-(b)	増減率
1	固 定 資 産	7,458,898	146,397,593	153,856,491	146,123,418	7,733,073	5.3
(1)	有 形 固 定 資 産	7,400,017	146,109,093	153,509,110	145,736,656	7,772,454	5.3
	ア 土 地	2,847,497	9,600,937	12,448,434	12,476,873	△28,439	△0.2
	イ 償 却 資 産	15,793,871	228,024,256	243,818,127	243,788,659	29,468	0.0
	ウ 減 価 償 却 累 計 額 (△)	11,241,351	114,486,343	125,727,694	124,349,505	1,378,189	1.1
	エ 建 設 仮 勘 定	0	22,970,243	22,970,243	13,820,629	9,149,614	66.2
	オ そ の 他	0	0	0	0	0	—
(2)	無 形 固 定 資 産	867	218,348	219,215	258,065	△38,850	△15.1
(3)	投 資 資 産	58,014	70,152	128,166	128,697	△531	△0.4
2	流 動 資 産	1,390,830	597,911	1,988,741	2,708,412	△719,671	△26.6
うち	現 金 及 び 預 金	1,039,471	212,658	1,252,129	2,004,902	△752,773	△37.5
	未 収 金	342,022	354,707	696,729	654,893	41,836	6.4
	貯 蔵 品	9,337	30,546	39,883	34,882	5,001	14.3
	短 期 有 価 証 券	0	0	0	13,735	△13,735	皆減
3	繰 延 勘 定	601,649	0	601,649	0	601,649	皆増
4	資 産 合 計	9,451,377	146,995,504	156,446,881	148,831,830	7,615,051	5.1
5	固 定 負 債	0	46,968,929	46,968,929	42,892,471	4,076,458	9.5
(1)	企 業 債	0	22,746,387	22,746,387	20,852,867	1,893,520	9.1
(2)	再 建 債 (含 む 特 例 債)	0	20,609,785	20,609,785	18,765,357	1,844,428	9.8
(3)	他 会 計 借 入 金	0	3,534,264	3,534,264	3,180,683	353,581	11.1
(4)	引 当 金	0	0	0	0	0	—
(5)	そ の 他	0	78,493	78,493	93,564	△15,071	△16.1
6	流 動 負 債	1,924,877	6,111,424	8,036,301	8,098,739	△62,438	△0.8
(1)	一 時 借 入 金	0	2,025,518	2,025,518	0	2,025,518	皆増
(2)	未 払 金 及 び 未 払 費 用	1,748,917	3,513,455	5,262,372	7,308,712	△2,046,340	△28.0
(3)	そ の 他	175,960	572,451	748,411	790,027	△41,616	△5.3
7	負 債 合 計	1,924,877	53,080,353	55,005,230	50,991,210	4,014,020	7.9
8	資 本 金	5,687,008	129,950,000	135,637,008	135,579,476	57,532	0.0
(1)	自 己 資 本 金	4,226,272	47,973,914	52,200,186	49,736,186	2,464,000	5.0
	ア 固 有 資 本 金 (引 継 資 本 金)	511,272	0	511,272	511,272	0	0.0
	イ 再 評 価 組 入 資 本 金	0	0	0	0	0	—
	ウ 繰 入 資 本 金	3,715,000	47,309,000	51,024,000	48,560,000	2,464,000	5.1
	エ 組 入 資 本 金 (造 成 資 本 金)	0	664,914	664,914	664,914	0	0.0
(2)	借 入 資 本 金	1,460,736	81,976,086	83,436,822	85,843,290	△2,406,468	△2.8
	ア 企 業 債	1,460,736	80,546,077	82,006,813	84,413,281	△2,406,468	△2.9
	イ 他 会 計 借 入 金	0	1,430,009	1,430,009	1,430,009	0	0.0
9	剰 余 金	1,839,492	△36,034,849	△34,195,357	△37,738,856	3,543,499	△9.4
(1)	資 本 剰 余 金	6,651,152	73,916,979	80,568,131	76,338,671	4,229,460	5.5
	ア 国 庫 補 助 金	2,685,258	35,129,354	37,814,612	35,994,293	1,820,319	5.1
	イ 都 道 府 県 補 助 金	270,001	0	270,001	272,953	△2,952	△1.1
	ウ 工 事 負 担 金	0	937,951	937,951	937,951	0	0.0
	エ 再 評 価 積 立 金	0	0	0	0	0	—
	オ そ の 他	3,695,893	37,849,674	41,545,567	39,133,474	2,412,093	6.2
(2)	利 益 剰 余 金	△4,811,660	△109,951,828	△114,763,488	△114,077,527	△685,961	0.6
	ア 減 債 積 立 金	0	0	0	0	0	—
	イ 利 益 積 立 金	0	0	0	0	0	—
	ウ 建 設 改 良 積 立 金	0	0	0	0	0	—
	エ そ の 他 積 立 金	0	0	0	0	0	—
	オ 当 年 度 未 処 分 利 益 剰 余 金	0	0	0	0	0	—
	うち 当 年 度 未 処 理 欠 損 金 (△)	4,811,660	109,951,828	114,763,488	114,077,527	685,961	0.6
	うち 当 年 度 純 利 益	0	0	0	153,919	△153,919	皆減
	うち 当 年 度 純 損 失	299,289	386,672	685,961	1,350,040	△664,079	△49.2
10	資 本 合 計	7,526,500	93,915,151	101,441,651	97,840,620	3,601,031	3.7
11	負 債 ・ 資 本 合 計	9,451,377	146,995,504	156,446,881	148,831,830	7,615,051	5.1
12	不 良 債 務	534,047	5,513,513	6,047,560	5,717,266	330,294	5.8
13	実 質 資 金 不 足 額	534,047	5,513,513	6,047,560	5,717,266	330,294	5.8
14	不 良 債 務 比 率	7.0	45.9	30.8	27.6	3.2	11.6

④ ガス事業

(単位:千円, %)

項 目	事業名	ガ ス		合 計 (a)	対前年度比較		
		仙台市	気仙沼市		18年度 (b)	増減 (a)-(b)	増減率
1	固 定 資 産	62,635,204	501,750	63,136,954	66,281,520	△3,144,566	△4.7
(1)	有 形 固 定 資 産	56,904,190	501,664	57,405,854	60,407,202	△3,001,348	△5.0
	ア 土 地	9,014,504	15,106	9,029,610	9,033,037	△3,427	0.0
	イ 償 却 資 産	168,327,152	1,223,142	169,550,294	167,875,448	1,674,846	1.0
	ウ 減 価 償 却 累 計 額 (△)	120,791,704	736,584	121,528,288	116,862,744	4,665,544	4.0
	エ 建 設 仮 勘 定	354,238	0	354,238	361,461	△7,223	△2.0
	オ その 他	0	0	0	0	0	—
(2)	無 形 固 定 資 産	1,232,255	50	1,232,305	1,269,689	△37,384	△2.9
(3)	投 資 資 産	4,498,759	36	4,498,795	4,604,629	△105,834	△2.3
2	流 動 資 産	20,290,525	52,297	20,342,822	22,020,555	△1,677,733	△7.6
うち	現 金 及 び 預 金	14,906,651	23,903	14,930,554	17,597,811	△2,667,257	△15.2
	未 収 金	3,169,509	11,305	3,180,814	2,688,684	492,130	18.3
	貯 蔵 品	171,238	10,818	182,056	134,328	47,728	35.5
	短 期 有 価 証 券	0	0	0	0	0	—
3	繰 延 勘 定 資 産	1,163,055	151,138	1,314,193	2,869,616	△1,555,423	△54.2
4	資 産 合 計	84,088,784	705,185	84,793,969	91,171,691	△6,377,722	△7.0
5	固 定 負 債	3,362,838	14,834	3,377,672	3,261,494	116,178	3.6
(1)	企 業 債	0	0	0	0	0	—
(2)	再 建 債 (含 む 特 例 債)	0	0	0	0	0	—
(3)	他 会 計 借 入 金	0	14,834	14,834	17,935	△3,101	△17.3
(4)	引 当 金	3,362,838	0	3,362,838	3,243,559	119,279	3.7
(5)	そ の 他	0	0	0	0	0	—
6	流 動 負 債	4,320,851	16,389	4,337,240	3,329,626	1,007,614	30.3
(1)	一 時 借 入 金	0	0	0	0	0	—
(2)	未 払 金 及 び 未 払 費 用	3,835,188	16,377	3,851,565	2,890,984	960,581	33.2
(3)	そ の 他	485,663	12	485,675	438,642	47,033	10.7
7	負 債 合 計	7,683,689	31,223	7,714,912	6,591,120	1,123,792	17.1
8	資 本 金	90,084,400	1,192,066	91,276,466	98,065,710	△6,789,244	△6.9
(1)	自 己 資 本 金	14,475,061	169,328	14,644,389	14,644,389	0	0.0
	ア 固 有 資 本 金 (引 継 資 本 金)	43,951	30,917	74,868	74,868	0	0.0
	イ 再 評 価 組 入 資 本 金	0	0	0	0	0	—
	ウ 繰 入 資 本 金	0	79,543	79,543	79,543	0	0.0
	エ 組 入 資 本 金 (造 成 資 本 金)	14,431,110	58,868	14,489,978	14,489,978	0	0.0
(2)	借 入 資 本 金	75,609,339	1,022,738	76,632,077	83,421,321	△6,789,244	△8.1
	ア 企 業 債	75,609,339	1,017,952	76,627,291	83,415,578	△6,788,287	△8.1
	イ 他 会 計 借 入 金	0	4,786	4,786	5,743	△957	△16.7
9	剰 余 金	△13,679,305	△518,104	△14,197,409	△13,485,139	△712,270	5.3
(1)	資 本 剰 余 金	11,005,856	8,242	11,014,098	10,899,139	114,959	1.1
	ア 国 庫 補 助 金	0	0	0	0	0	—
	イ 都 道 府 県 補 助 金	0	0	0	0	0	—
	ウ 工 事 負 担 金	10,374,102	750	10,374,852	10,260,559	114,293	1.1
	エ 再 評 価 積 立 金	0	0	0	0	0	—
	オ その 他	631,754	7,492	639,246	638,580	666	0.1
(2)	利 益 剰 余 金	△24,685,161	△526,346	△25,211,507	△24,384,278	△827,229	3.4
	ア 減 債 積 立 金	0	0	0	0	0	—
	イ 利 益 積 立 金	0	0	0	0	0	—
	ウ 建 設 改 良 積 立 金	0	0	0	0	0	—
	エ その 他 積 立 金	0	0	0	0	0	—
	オ 当 年 度 未 処 分 利 益 剰 余 金	0	0	0	0	0	—
	イ 当 年 度 未 処 理 欠 損 金 (△)	24,685,161	526,346	25,211,507	24,384,278	827,229	3.4
	うち 当 年 度 純 利 益	0	0	0	177,579	△177,579	皆減
	当 年 度 純 損 失	683,381	143,848	827,229	150,701	676,528	448.9
10	資 本 合 計	76,405,095	673,962	77,079,057	84,580,571	△7,501,514	△8.9
11	負 債 ・ 資 本 合 計	84,088,784	705,185	84,793,969	91,171,691	△6,377,722	△7.0
12	不 良 債 務	0	0	0	0	0	—
13	実 質 資 金 不 足 額	0	0	0	0	0	—
14	不 良 債 務 比 率	0.0	0.0	0.0	0.0	0.0	—

⑤ 病院事業

(単位:千円, %)

項 目	事業名	病 院				
		仙台市	石巻市	塩竈市	気仙沼市	登米市
1	固 定 資 産	10,673,477	8,611,189	1,214,474	4,043,941	6,140,930
	(1) 有 形 固 定 資 産	10,652,964	8,611,189	1,214,328	4,038,548	6,131,962
	ア 土 地	1,319,865	765,910	17,859	387,761	619,197
	イ 償 却 資 産	14,195,734	13,138,695	3,657,494	10,344,556	12,788,360
	ウ 減 価 償 却 累 計 額 (△)	4,862,635	5,293,417	2,461,025	6,693,769	7,275,595
	エ 建 設 仮 勘 定	0	0	0	0	0
	オ その 他	0	0	0	0	0
	(2) 無 形 固 定 資 産	17,513	0	146	5,073	1,288
	(3) 投 資 資 産	3,000	0	0	320	7,680
2	流 動 資 産	3,156,535	767,989	444,886	2,871,154	1,518,325
	うち 現 金 及 び 預 金	1,249,460	168,168	43,789	1,592,217	155,607
	未 収 金	1,847,877	550,429	373,663	1,198,699	1,241,833
	貯 蔵 品	58,976	47,800	27,434	79,038	119,286
	短 期 有 価 証 券	50	0	0	0	0
3	繰 延 勘 定	57,723	0	0	54,969	72,186
4	資 産 合 計	13,887,735	9,379,178	1,659,360	6,970,064	7,731,441
5	固 定 負 債	300,000	300,000	200,000	74,464	0
	(1) 企 業 債	0	0	0	0	0
	(2) 再 建 債 (含 む 特 例 債)	0	0	0	0	0
	(3) 他 会 計 借 入 金	300,000	300,000	200,000	0	0
	(4) 引 当 金	0	0	0	74,464	0
	(5) そ の 他	0	0	0	0	0
6	流 動 負 債	1,071,778	1,952,238	2,575,072	644,232	3,122,041
	(1) 一 時 借 入 金	0	1,700,000	2,400,000	0	2,500,000
	(2) 未 払 金 及 び 未 払 費 用	1,021,666	202,728	160,547	642,252	618,816
	(3) そ の 他	50,112	49,510	14,525	1,980	3,225
7	負 債 合 計	1,371,778	2,252,238	2,775,072	718,696	3,122,041
8	資 本 金	10,840,734	11,402,849	3,579,174	9,158,707	13,168,578
	(1) 自 己 資 本 金	8,696,308	5,328,215	2,975,298	4,869,759	8,374,975
	ア 固 有 資 本 金 (引 継 資 本 金)	41,421	107,398	2,328	94,762	222,611
	イ 再 評 価 組 入 資 本 金	0	0	0	0	0
	ウ 繰 入 資 本 金	8,654,887	5,197,817	2,972,770	4,081,808	7,752,591
	エ 組 入 資 本 金 (造 成 資 本 金)	0	23,000	200	693,189	399,773
	(2) 借 入 資 本 金	2,144,426	6,074,634	603,876	4,288,948	4,793,603
	ア 企 業 債	2,104,426	6,074,634	558,000	4,288,948	4,793,603
	イ 他 会 計 借 入 金	40,000	0	45,876	0	0
9	剰 余 金	1,675,223	△ 4,275,909	△ 4,694,886	△ 2,907,339	△ 8,559,178
	(1) 資 本 剰 余 金	5,536,084	3,382,497	697,807	276,163	174,609
	ア 国 庫 補 助 金	122,036	438,200	27,666	83,230	91,937
	イ 都 道 府 県 補 助 金	211,852	256,993	0	109,975	30,514
	ウ 工 事 負 担 金	4,403,405	0	0	0	0
	エ 再 評 価 積 立 金	0	0	0	0	0
	オ その 他	798,791	2,687,304	670,141	82,958	52,158
	(2) 利 益 剰 余 金	△ 3,860,861	△ 7,658,406	△ 5,392,693	△ 3,183,502	△ 8,733,787
	ア 減 債 積 立 金	0	3,000	0	0	0
	イ 利 益 積 立 金	0	0	0	0	0
	ウ 建 設 改 良 積 立 金	0	0	0	0	0
	エ その 他 積 立 金	0	0	0	0	0
	オ 当 年 度 未 処 分 利 益 剰 余 金	0	0	0	0	0
	当 年 度 未 処 理 欠 損 金 (△)	3,860,861	7,661,406	5,392,693	3,183,502	8,733,787
	うち 当 年 度 純 利 益	413,601	0	0	0	0
	当 年 度 純 損 失	0	77,671	3,435	314,167	1,499,823
10	資 本 合 計	12,515,957	7,126,940	△ 1,115,712	6,251,368	4,609,400
11	負 債 ・ 資 本 合 計	13,887,735	9,379,178	1,659,360	6,970,064	7,731,441
12	不 良 債 務	0	1,184,249	2,130,186	0	1,603,716
13	実 質 資 金 不 足 額	0	1,184,249	2,130,186	0	1,603,716
14	不 良 債 務 比 率	0.0	27.8	97.4	0.0	19.8

項 目	事業名	病 院				
		栗原市	大崎市	蔵王町	川崎町	丸森町
1	固 定 資 産	14,374,452	10,899,621	182,631	1,024,092	1,979,429
	(1) 有 形 固 定 資 産	14,317,365	10,899,621	182,581	1,023,639	1,979,367
	ア 土 地	1,808,321	1,106,139	24,011	257,736	17,584
	イ 償 却 資 産	17,252,958	20,265,051	418,884	1,818,757	3,855,506
	ウ 減 価 償 却 累 計 額 (△)	5,285,319	10,488,585	260,314	1,052,854	1,893,723
	エ 建 設 仮 勘 定	541,405	17,016	0	0	0
	オ その 他	0	0	0	0	0
	(2) 無 形 固 定 資 産	3,887	0	50	453	62
	(3) 投 資 資 産	53,200	0	0	0	0
2	流 動 資 産	969,505	2,730,753	81,068	547,019	323,496
	う 現 金 及 び 預 金	29,664	252,601	33,646	449,681	204,253
	ち 未 収 金	878,534	2,295,235	43,454	89,725	118,848
	貯 蔵 品	61,307	180,089	3,968	7,613	395
	短 期 有 価 証 券	0	0	0	0	0
3	繰 延 勘 定	166,775	0	0	0	45,502
4	資 産 合 計	15,510,732	13,630,374	263,699	1,571,111	2,348,427
5	固 定 負 債	0	0	0	31,535	14,487
	(1) 企 業 債	0	0	0	0	0
	(2) 再 建 債 (含 む 特 例 債)	0	0	0	0	0
	(3) 他 会 計 借 入 金	0	0	0	0	0
	(4) 引 当 金	0	0	0	31,535	14,487
	(5) そ の 他	0	0	0	0	0
6	流 動 負 債	906,888	2,167,170	14,000	47,964	46,547
	(1) 一 時 借 入 金	620,000	1,200,000	0	0	0
	(2) 未 払 金 及 び 未 払 費 用	286,788	911,694	5,473	43,683	39,225
	(3) そ の 他	100	55,476	8,527	4,281	7,322
7	負 債 合 計	906,888	2,167,170	14,000	79,499	61,034
8	資 本 金	18,893,530	12,993,014	413,757	1,762,189	3,399,545
	(1) 自 己 資 本 金	5,321,045	4,469,688	395,432	940,357	1,660,618
	ア 固 有 資 本 金 (引 継 資 本 金)	50,577	3,283,392	0	186,212	52,538
	イ 再 評 価 組 入 資 本 金	0	0	0	2,082	262
	ウ 繰 入 資 本 金	5,096,443	1,186,296	395,432	752,063	1,607,790
	エ 組 入 資 本 金 (造 成 資 本 金)	174,025	0	0	0	28
	(2) 借 入 資 本 金	13,572,485	8,523,326	18,325	821,832	1,738,927
	ア 企 業 債	13,572,485	8,523,326	18,325	821,832	1,738,927
	イ 他 会 計 借 入 金	0	0	0	0	0
9	剰 余 金	△ 4,289,686	△ 1,529,810	△ 164,058	△ 270,577	△ 1,112,152
	(1) 資 本 剰 余 金	383,888	335,522	48,076	604,309	511,407
	ア 国 庫 補 助 金	10,848	10,545	39,135	15,667	496,803
	イ 都 道 府 県 補 助 金	354,742	2,234	0	7,000	0
	ウ 工 事 負 担 金	0	0	2,190	0	0
	エ 再 評 価 積 立 金	0	0	0	0	0
	オ その 他	18,298	322,743	6,751	581,642	14,604
	(2) 利 益 剰 余 金	△ 4,673,574	△ 1,865,332	△ 212,134	△ 874,886	△ 1,623,559
	ア 減 債 積 立 金	0	0	1	0	13,766
	イ 利 益 積 立 金	0	0	0	0	0
	ウ 建 設 改 良 積 立 金	0	0	0	0	81,500
	エ その 他 積 立 金	0	0	0	0	0
	オ 当 年 度 未 処 分 利 益 剰 余 金	0	0	0	0	0
	ち 当 年 度 未 処 理 欠 損 金 (△)	4,673,574	1,865,332	212,135	874,886	1,718,825
	う 当 年 度 純 利 益	0	0	0	0	0
	ち 当 年 度 純 損 失	724,147	653,564	3,183	181,076	119,356
10	資 本 合 計	14,603,844	11,463,204	249,699	1,491,612	2,287,393
11	負 債 ・ 資 本 合 計	15,510,732	13,630,374	263,699	1,571,111	2,348,427
12	不 良 債 務	0	0	0	0	0
13	実 質 資 金 不 足 額	0	0	0	0	0
14	不 良 債 務 比 率	0.0	0.0	0.0	0.0	0.0

(単位:千円, %)

涌谷町	病 院						
	美里町	女川町	本吉町	南三陸町	白石市外	黒川行政	加美医療
2,010,428	987,446	3,388,338	337,701	864,767	9,544,346	4,512,985	3,161,866
1,809,208	987,446	3,386,401	337,616	864,767	9,457,656	4,512,985	3,161,427
0	19,464	0	16,267	143,983	817,348	708,050	305,718
3,564,549	1,480,667	6,053,271	662,596	2,034,438	13,974,035	5,439,950	3,853,433
1,755,341	512,685	2,666,870	341,247	1,313,654	5,333,727	1,635,015	997,724
0	0	0	0	0	0	0	0
0	0	0	0	0	0	0	0
1,220	0	1,937	85	0	2,029	0	439
200,000	0	0	0	0	84,661	0	0
736,795	256,659	186,339	362,984	284,731	975,130	526,847	319,724
297,635	187,743	9,521	307,005	77,834	207,708	2,506	86,786
409,024	66,792	170,654	55,044	204,019	740,146	284,341	218,117
30,136	2,024	6,164	934	2,696	27,276	0	14,821
0	0	0	0	182	0	0	0
0	0	0	3,504	6,455	414,005	63,702	0
2,747,223	1,244,105	3,574,677	704,189	1,155,953	10,933,481	5,103,534	3,481,590
0	0	200,000	0	0	0	0	0
0	0	0	0	0	0	0	0
0	0	0	0	0	0	0	0
0	0	200,000	0	0	0	0	0
0	0	0	0	0	0	0	0
0	0	0	0	0	0	0	0
96,291	28,806	110,099	20,749	276,504	238,678	187,353	93,217
0	0	15,000	0	200,000	0	157,000	0
96,291	26,317	91,830	19,660	76,504	212,819	30,353	93,217
0	2,489	3,269	1,089	0	25,859	0	0
96,291	28,806	310,099	20,749	276,504	238,678	187,353	93,217
2,849,138	1,629,366	2,437,725	574,402	2,504,666	17,045,388	6,203,890	3,201,946
1,010,370	680,352	2,030,178	350,816	2,028,811	5,618,170	2,388,982	724,789
0	13,545	923,195	16,277	12,366	35,902	53,959	7,482
0	0	0	0	0	0	0	0
608,574	665,820	1,106,983	334,539	2,016,445	4,918,296	2,332,103	717,307
401,796	987	0	0	0	663,972	2,920	0
1,838,768	949,014	407,547	223,586	475,855	11,427,218	3,814,908	2,477,157
1,838,768	949,014	407,547	223,586	475,855	11,427,218	3,814,908	2,477,157
0	0	0	0	0	0	0	0
△ 198,206	△ 414,067	826,853	109,038	△ 1,625,217	△ 6,350,585	△ 1,287,709	186,427
238,198	0	3,635,419	67,418	58,616	891,130	700,000	994,905
13,428	0	96,705	37,013	49,116	115,999	0	898,786
21,532	0	0	0	8,000	757,149	0	96,119
0	0	0	0	0	0	0	0
0	0	0	0	0	0	0	0
203,238	0	3,538,714	30,405	1,500	17,982	700,000	0
△ 436,404	△ 414,067	△ 2,808,566	41,620	△ 1,683,833	△ 7,241,715	△ 1,987,709	△ 808,478
0	0	0	12,305	0	28,740	0	2,000
0	0	0	0	0	0	0	0
0	0	0	0	0	0	0	0
0	0	0	0	0	0	0	0
0	0	0	29,315	0	0	0	0
436,404	414,067	2,808,566	0	1,683,833	7,270,455	1,987,709	810,478
0	0	0	2,355	41,435	0	0	0
108,735	6,293	223,882	0	0	979,547	48,176	132,853
2,650,932	1,215,299	3,264,578	683,440	879,449	10,694,803	4,916,181	3,388,373
2,747,223	1,244,105	3,574,677	704,189	1,155,953	10,933,481	5,103,534	3,481,590
0	0	0	0	0	0	0	0
0	0	0	0	0	0	0	0
0.0	0.0	0.0	0.0	0.0	0.0	0.0	0.0

(単位:千円, %)

項 目	事業名	病 院 大河原外	合 計 (a)	対前年度比較		
				18年度 (b)	増減 (a)-(b)	増減率
1	固 定 資 産	11,388,512	95,340,625	102,154,585	△6,813,960	△6.7
(1)	有 形 固 定 資 産	11,388,512	94,957,582	101,782,075	△6,824,493	△6.7
	ア 土 地	1,442,927	9,778,140	9,965,936	△187,796	△1.9
	イ 償 却 資 産	15,573,595	150,372,529	154,797,548	△4,425,019	△2.9
	ウ 減 価 償 却 累 計 額 (△)	5,628,010	65,751,509	63,006,205	2,745,304	4.4
	エ 建 設 仮 勘 定	0	558,421	24,796	533,625	2,152.1
	オ その 他	0	0	0	0	—
(2)	無 形 固 定 資 産	0	34,182	35,389	△1,207	△3.4
(3)	投 資 資 産	0	348,861	337,121	11,740	3.5
2	流 動 資 産	1,129,259	18,189,198	19,109,271	△920,073	△4.8
うち	現 金 及 び 預 金	62,233	5,418,057	6,124,287	△706,230	△11.5
	未 収 金	1,011,226	11,797,660	12,036,984	△239,324	△2.0
	貯 蔵 品	55,800	725,757	689,312	36,445	5.3
	短 期 有 価 証 券	0	232	6,550	△6,318	△96.5
3	繰 延 勘 定	0	884,821	986,097	△101,276	△10.3
4	資 産 合 計	12,517,771	114,414,644	122,249,953	△7,835,309	△6.4
5	固 定 負 債	0	1,120,486	1,475,184	△354,698	△24.0
(1)	企 業 債	0	0	0	0	—
(2)	再 建 債 (含 む 特 例 債)	0	0	0	0	—
(3)	他 会 計 借 入 金	0	1,000,000	1,350,000	△350,000	△25.9
(4)	引 当 金	0	120,486	125,184	△4,698	△3.8
(5)	そ の 他	0	0	0	0	—
6	流 動 負 債	1,121,863	14,721,490	14,789,806	△68,316	△0.5
(1)	一 時 借 入 金	550,000	9,342,000	8,707,000	635,000	7.3
(2)	未 払 金 及 び 未 払 費 用	571,826	5,151,689	5,875,973	△724,284	△12.3
(3)	そ の 他	37	227,801	206,833	20,968	10.1
7	負 債 合 計	1,121,863	15,841,976	16,264,990	△423,014	△2.6
8	資 本 金	17,112,460	139,171,058	141,242,433	△2,071,375	△1.5
(1)	自 己 資 本 金	4,838,003	62,702,166	58,724,282	3,977,884	6.8
	ア 固 有 資 本 金 (引 継 資 本 金)	2,310	5,106,275	5,222,630	△116,355	△2.2
	イ 再 評 価 組 入 資 本 金	0	2,344	2,344	0	0.0
	ウ 繰 入 資 本 金	4,835,693	55,233,657	50,832,464	4,401,193	8.7
	エ 組 入 資 本 金 (造 成 資 本 金)	0	2,359,890	2,666,844	△306,954	△11.5
(2)	借 入 資 本 金	12,274,457	76,468,892	82,518,151	△6,049,259	△7.3
	ア 企 業 債	12,274,457	76,383,016	82,432,275	△6,049,259	△7.3
	イ 他 会 計 借 入 金	0	85,876	85,876	0	0.0
9	剰 余 金	△ 5,716,552	△ 40,598,390	△ 35,257,470	△ 5,340,920	15.1
(1)	資 本 剰 余 金	494,442	19,030,490	20,301,716	△1,271,226	△6.3
	ア 国 庫 補 助 金	0	2,547,114	2,796,337	△249,223	△8.9
	イ 都 道 府 県 補 助 金	494,442	2,350,552	2,387,547	△36,995	△1.5
	ウ 工 事 負 担 金	0	4,405,595	4,369,011	36,584	0.8
	エ 再 評 価 積 立 金	0	0	0	0	—
	オ その 他	0	9,727,229	10,748,821	△1,021,592	△9.5
(2)	利 益 剰 余 金	△ 6,210,994	△ 59,628,880	△ 55,559,186	△ 4,069,694	7.3
	ア 減 債 積 立 金	0	59,812	59,812	0	0.0
	イ 利 益 積 立 金	0	0	0	0	—
	ウ 建 設 改 良 積 立 金	0	81,500	312,870	△231,370	△74.0
	エ その 他 積 立 金	0	0	0	0	—
	オ 当 年 度 未 処 分 利 益 剰 余 金	0	29,315	26,960	2,355	8.7
	ウ 当 年 度 未 処 理 欠 損 金 (△)	6,210,994	59,799,507	55,958,828	3,840,679	6.9
	うち 当 年 度 純 利 益	0	457,391	1,254,910	△797,519	△63.6
	うち 当 年 度 純 損 失	1,140,729	6,216,637	7,101,694	△885,057	△12.5
10	資 本 合 計	11,395,908	98,572,668	105,984,963	△7,412,295	△7.0
11	負 債 ・ 資 本 合 計	12,517,771	114,414,644	122,249,953	△7,835,309	△6.4
12	不 良 債 務	0	4,918,151	4,208,669	709,482	16.9
13	実 質 資 金 不 足 額	0	4,918,151	4,208,669	709,482	16.9
14	不 良 債 務 比 率	0.0	6.8	5.9	0.9	16.1

⑥ 下水道事業

(単位:千円, %)

項 目	事業名	公共			特公	特環
		仙台市	白石市	名取市	岩沼市	仙台市
1	固定資産	705,704,347	18,137,662	53,316,615	519,238	9,957,873
	(1)有形固定資産	701,019,133	17,622,599	51,755,506	519,232	9,956,731
	ア土地	18,615,459	2,460	94,416	7,132	107,952
	イ償却資産	780,520,468	17,864,145	54,862,978	1,481,287	11,958,387
	ウ減価償却累計額(△)	103,897,580	259,184	4,506,688	969,187	2,111,940
	エ建設仮勘定	5,780,786	15,178	1,304,800	0	2,332
	オその他	0	0	0	0	0
	(2)無形固定資産	4,680,714	514,063	1,559,609	6	1,142
	(3)投資資産	4,500	1,000	1,500	0	0
2	流動資産	10,761,723	159,698	608,680	750,461	53,372
	うち					
	現金及び預金	8,092,041	110,733	470,906	737,593	0
	未収金	2,644,484	48,965	137,774	12,868	53,372
	貯蔵品	25,148	0	0	0	0
	短期有価証券	0	0	0	0	0
3	繰延勘定	0	0	0	0	0
4	資産合計	716,466,070	18,297,360	53,925,295	1,269,699	10,011,245
5	固定負債	8,349,757	1,393,142	2,407,107	0	42,945
	(1)企業債	8,349,757	1,393,142	2,407,107	0	42,945
	(2)再建債(含む特例債)	0	0	0	0	0
	(3)他会計借入金	0	0	0	0	0
	(4)引当金	0	0	0	0	0
	(5)その他	0	0	0	0	0
6	流動負債	4,410,700	105,701	189,181	6,687	552,192
	(1)一時借入金	0	0	0	0	0
	(2)未払金及び未払費用	4,249,820	99,001	174,481	6,687	552,192
	(3)その他	160,880	6,700	14,700	0	0
7	負債合計	12,760,457	1,498,843	2,596,288	6,687	595,137
8	資本金	294,488,516	9,880,607	36,723,469	255,648	5,876,260
	(1)自己資金	53,802,291	488,764	7,982,395	255,648	1,164,733
	ア固有資本金(引継資本金)	18,838,368	488,764	0	1,670	86,963
	イ再評価組入資本金	0	0	0	0	0
	ウ繰入資本金	34,607,277	0	7,982,395	0	1,077,770
	エ組入資本金(造成資本金)	356,646	0	0	253,978	0
	(2)借入資本金	240,686,225	9,391,843	28,741,074	0	4,711,527
	ア企業債	240,686,225	9,391,843	28,741,074	0	4,711,527
	イ他会計借入金	0	0	0	0	0
9	剰余金	409,217,097	6,917,910	14,605,538	1,007,364	3,539,848
	(1)資本剰余金	408,229,885	6,999,737	17,828,738	524,590	3,843,145
	ア国庫補助金	161,513,771	5,082,826	14,689,365	165,780	2,723,635
	イ都道府県補助金	0	0	4,562	145,785	0
	ウ工事負担金	7,447,023	841,119	1,420,444	174,008	8,178
	エ再評価積立金	0	0	0	0	0
	オその他	239,269,091	1,075,792	1,714,367	39,017	1,111,332
	(2)利益剰余金	987,212	△ 81,827	△ 3,223,200	482,774	△ 303,297
	ア減債積立金	0	0	0	0	0
	イ利益積立金	0	0	0	20,500	0
	ウ建設改良積立金	0	0	0	330,000	0
	エその他積立金	0	0	0	0	0
	オ当年度未処分利益剰余金	987,212	0	0	132,274	0
	ウ当年度未処理欠損金(△)	0	81,827	3,223,200	0	303,297
	うち					
	当年度純利益	772,827	0	0	41,402	0
	当年度純損失	0	81,827	146,490	0	130,363
10	資本合計	703,705,613	16,798,517	51,329,007	1,263,012	9,416,108
11	負債・資本合計	716,466,070	18,297,360	53,925,295	1,269,699	10,011,245
12	不良債務	0	0	0	0	499,032
13	実質資金不足額	0	0	0	0	499,032
14	不良債務比率	0.0	0.0	0.0	0.0	180.8

項 目	事業名	農集			特地	合 計 (a)
		仙台市	白石市	名取市	仙台市	
1	固 定 資 産	14,834,140	3,542,862	2,687,592	1,191,392	809,891,721
(1)	有 形 固 定 資 産	14,827,461	3,542,538	2,687,592	1,191,392	803,122,184
	ア 土 地	343,709	19,835	64,331	0	19,255,294
	イ 償 却 資 産	15,345,744	3,541,205	2,713,263	1,217,047	889,504,524
	ウ 減 価 償 却 累 計 額 (△)	861,992	18,502	90,002	25,655	112,740,730
	エ 建 設 仮 勘 定	0	0	0	0	7,103,096
	オ そ の 他	0	0	0	0	0
(2)	無 形 固 定 資 産	6,679	324	0	0	6,762,537
(3)	投 資 資 産	0	0	0	0	7,000
2	流 動 資 産	27,210	143,191	62,248	61,000	12,627,583
うち	現 金 及 び 預 金	0	142,428	60,155	0	9,613,856
	未 収 金	27,210	763	2,093	61,000	2,988,529
	貯 蔵 品	0	0	0	0	25,148
	短 期 有 価 証 券	0	0	0	0	0
3	繰 延 勘 定	0	0	0	0	0
4	資 産 合 計	14,861,350	3,686,053	2,749,840	1,252,392	822,519,304
5	固 定 負 債	124,568	19,882	28,450	0	12,365,851
(1)	企 業 債	124,568	19,882	28,450	0	12,365,851
(2)	再 建 債 (含 む 特 例 債)	0	0	0	0	0
(3)	他 会 計 借 入 金	0	0	0	0	0
(4)	引 当 金	0	0	0	0	0
(5)	そ の 他	0	0	0	0	0
6	流 動 負 債	263,947	141,949	13,974	219,780	5,904,111
(1)	一 時 借 入 金	0	0	0	0	0
(2)	未 払 金 及 び 未 払 費 用	263,947	138,337	13,974	219,780	5,718,219
(3)	そ の 他	0	3,612	0	0	185,892
7	負 債 合 計	388,515	161,831	42,424	219,780	18,269,962
8	資 本 金	6,398,852	1,809,043	1,164,724	351,217	356,948,336
(1)	自 己 資 本 金	2,276	109,232	237,600	34,417	64,077,356
	ア 固 有 資 本 金 (引 継 資 本 金)	0	109,232	0	0	19,524,997
	イ 再 評 価 組 入 資 本 金	0	0	0	0	0
	ウ 繰 入 資 本 金	0	0	237,600	34,417	43,939,459
	エ 組 入 資 本 金 (造 成 資 本 金)	2,276	0	0	0	612,900
(2)	借 入 資 本 金	6,396,576	1,699,811	927,124	316,800	292,870,980
	ア 企 業 債	6,396,576	1,699,811	927,124	316,800	292,870,980
	イ 他 会 計 借 入 金	0	0	0	0	0
9	剰 余 金	8,073,983	1,715,179	1,542,692	681,395	447,301,006
(1)	資 本 剰 余 金	8,073,983	1,732,846	1,735,559	782,245	449,750,728
	ア 国 庫 補 助 金	5,086,095	1,636,517	1,595,009	173,153	192,666,151
	イ 都 道 府 県 補 助 金	148,955	0	0	0	299,302
	ウ 工 事 負 担 金	60,178	90,159	50,881	0	10,091,990
	エ 再 評 価 積 立 金	0	0	0	0	0
	オ そ の 他	2,778,755	6,170	89,669	609,092	246,693,285
(2)	利 益 剰 余 金	0	△ 17,667	△ 192,867	△ 100,850	△ 2,449,722
	ア 減 債 積 立 金	0	0	0	0	0
	イ 利 益 積 立 金	0	0	0	0	20,500
	ウ 建 設 改 良 積 立 金	0	0	0	0	330,000
	エ そ の 他 積 立 金	0	0	0	0	0
	オ 当 年 度 未 処 分 利 益 剰 余 金	0	0	0	0	1,119,486
	ウ 当 年 度 未 処 理 欠 損 金 (△)	0	17,667	192,867	100,850	3,919,708
	うち 当 年 度 純 利 益	0	0	0	0	814,229
	うち 当 年 度 純 損 失	0	17,667	92,406	58,134	526,887
10	資 本 合 計	14,472,835	3,524,222	2,707,416	1,032,612	804,249,342
11	負 債 ・ 資 本 合 計	14,861,350	3,686,053	2,749,840	1,252,392	822,519,304
12	不 良 債 務	236,785	0	0	159,500	895,317
13	実 質 資 金 不 足 額	236,785	0	0	159,500	895,317
14	不 良 債 務 比 率	351.3	0.0	0.0	510.4	3.3

(単位:千円, %)

対前年度比較		
18年度(b)	増減(a)-(b)	増減率
835,781,944	△25,890,223	△3.1
824,761,735	△21,639,551	△2.6
20,300,537	△1,045,243	△5.1
899,251,112	△9,746,588	△1.1
104,283,100	8,457,630	8.1
9,492,556	△2,389,460	△25.2
0	0	—
11,014,209	△4,251,672	△38.6
6,000	1,000	16.7
16,747,658	△4,120,075	△24.6
13,210,127	△3,596,271	△27.2
3,495,504	△506,975	△14.5
23,497	1,651	7.0
0	0	—
0	0	—
852,529,602	△30,010,298	△3.5
9,475,758	2,890,093	30.5
9,475,758	2,890,093	30.5
0	0	—
0	0	—
0	0	—
0	0	—
10,791,823	△4,887,712	△45.3
0	0	—
10,662,708	△4,944,489	△46.4
129,115	56,777	44.0
20,267,581	△1,997,619	△9.9
374,647,376	△17,699,040	△4.7
60,980,030	3,097,326	5.1
18,951,112	573,885	3.0
0	0	—
41,418,294	2,521,165	6.1
610,624	2,276	0.4
313,667,346	△20,796,366	△6.6
313,667,346	△20,796,366	△6.6
0	0	—
457,614,645	△10,313,639	△2.3
460,343,032	△10,592,304	△2.3
198,001,275	△5,335,124	△2.7
299,424	△122	0.0
10,134,074	△42,084	△0.4
0	0	—
251,908,259	△5,214,974	△2.1
△2,728,387	278,665	△10.2
0	0	—
18,321	2,179	11.9
283,404	46,596	16.4
0	0	—
362,709	756,777	208.6
3,392,821	526,887	15.5
606,725	207,504	34.2
458,286	68,601	15.0
832,262,021	△28,012,679	△3.4
852,529,602	△30,010,298	△3.5
573,188	322,129	56.2
573,188	322,129	56.2
2.0	1.3	65.3

⑦ 介護サービス事業

項 目	事業名	介護老人保健施設		指定訪問看護ステーション			
		登米市	涌谷町	涌谷町	南三陸町	黒川行政	大河原外
1	固定資産	811,716	612,311	1,290	0	276	0
(1)	有形固定資産	811,716	612,311	1,290	0	276	0
	ア土地	90,410	0	0	0	0	0
	イ償却資産	1,024,366	1,004,222	7,540	0	2,765	0
	ウ減価償却累計額(△)	303,060	391,911	6,250	0	2,489	0
	エ建設仮勘定	0	0	0	0	0	0
	オその他	0	0	0	0	0	0
(2)	無形固定資産	0	0	0	0	0	0
(3)	投資資産	0	0	0	0	0	0
2	流動資産	294,326	157,810	67,560	18,234	20,284	1,697
うち	現金及び預金	240,025	84,128	58,109	10,907	11,235	458
	未収金	54,008	73,682	9,451	7,327	5,049	1,210
	貯蔵品	293	0	0	0	0	29
	短期有価証券	0	0	0	0	0	0
3	繰延勘定	0	0	0	0	0	0
4	資産合計	1,106,042	770,121	68,850	18,234	20,560	1,697
5	固定負債	0	0	0	0	0	0
(1)	企業債	0	0	0	0	0	0
(2)	再建債(含む特例債)	0	0	0	0	0	0
(3)	他会計借入金	0	0	0	0	0	0
(4)	引当金	0	0	0	0	0	0
(5)	その他	0	0	0	0	0	0
6	流動負債	11,852	14,722	930	1,262	1,746	1,632
(1)	一時借入金	0	0	0	0	0	0
(2)	未払金及び未払費用	11,852	14,722	930	1,262	1,746	1,632
(3)	その他	0	0	0	0	0	0
7	負債合計	11,852	14,722	930	1,262	1,746	1,632
8	資本	960,216	710,041	2,235	0	2,131	0
(1)	自己資本	70,124	270,971	2,235	0	2,131	0
	ア固有資本金(引継資本金)	0	0	2,235	0	0	0
	イ再評価組入資本金	0	0	0	0	0	0
	ウ繰入資本金	70,124	269,244	0	0	1,638	0
	エ組入資本金(造成資本金)	0	1,727	0	0	493	0
(2)	借入資本	890,092	439,070	0	0	0	0
	ア企業債	890,092	439,070	0	0	0	0
	イ他会計借入金	0	0	0	0	0	0
9	剰余金	133,974	45,358	65,685	16,972	16,683	65
(1)	資本剰余金	0	148,790	0	0	0	0
	ア国庫補助金	0	63,000	0	0	0	0
	イ都道府県補助金	0	0	0	0	0	0
	ウ工事負担金	0	0	0	0	0	0
	エ再評価積立金	0	0	0	0	0	0
	オその他	0	85,790	0	0	0	0
(2)	利益剰余金	133,974	△ 103,432	65,685	16,972	16,683	65
	ア減債積立金	8,410	0	0	0	0	0
	イ利益積立金	0	0	20,000	4,905	5,000	0
	ウ建設改良積立金	0	0	10,000	0	1,500	0
	エその他積立金	0	0	0	0	0	0
	オ当年度未処分利益剰余金	125,564	0	35,685	12,067	10,183	65
	イ当年度未処理欠損金(△)	0	103,432	0	0	0	0
	ウ当年度純利益	1,062	0	0	207	18	65
	エ当年度純損失	0	21,131	1,152	0	0	0
10	資本合計	1,094,190	755,399	67,920	16,972	18,814	65
11	負債・資本合計	1,106,042	770,121	68,850	18,234	20,560	1,697
12	不良債務	0	0	0	0	0	0
13	実質資金不足額	0	0	0	0	0	0
14	不良債務比率	0.0	0.0	0.0	0.0	0.0	0.0

(単位:千円, %)

合 計 (a)	対前年度比較		
	18年度 (b)	増減 (a)-(b)	増減率
1,425,593	1,498,990	△73,397	△4.9
1,425,593	1,498,990	△73,397	△4.9
90,410	90,410	0	0.0
2,038,893	2,035,299	3,594	0.2
703,710	627,717	75,993	12.1
0	998	△998	皆減
0	0	0	—
0	0	0	—
0	0	0	—
559,911	566,386	△6,475	△1.1
404,862	414,030	△9,168	△2.2
150,727	147,967	2,760	1.9
322	388	△66	△17.0
0	0	0	—
0	0	0	—
1,985,504	2,065,376	△79,872	△3.9
0	9,500	△9,500	皆減
0	0	0	—
0	0	0	—
0	9,500	△9,500	皆減
0	0	0	—
0	0	0	—
32,144	42,990	△10,846	△25.2
0	6,000	△6,000	皆減
32,144	36,990	△4,846	△13.1
0	0	0	—
32,144	52,490	△20,346	△38.8
1,674,623	1,723,955	△49,332	△2.9
345,461	345,461	0	0.0
2,235	2,235	0	0.0
0	0	0	—
341,006	341,006	0	0.0
2,220	2,220	0	0.0
1,329,162	1,378,494	△49,332	△3.6
1,329,162	1,378,494	△49,332	△3.6
0	0	0	—
278,737	288,931	△10,194	△3.5
148,790	148,790	0	0.0
63,000	63,000	0	0.0
0	0	0	—
0	0	0	—
0	0	0	—
85,790	85,790	0	0.0
129,947	140,141	△10,194	△7.3
8,410	8,410	0	0.0
29,905	29,705	200	0.7
11,500	11,500	0	0.0
0	0	0	—
183,564	183,564	0	0.0
103,432	93,038	10,394	11.2
1,352	11,567	△10,215	△88.3
22,283	76,607	△54,324	△70.9
1,953,360	2,012,886	△59,526	△3.0
1,985,504	2,065,376	△79,872	△3.9
0	1,237	△1,237	皆減
0	1,237	△1,237	皆減
0.0	0.1	△0.1	皆減

⑧その他事業

(単位:千円, %)

項 目	事業名	その他 仙台市	合 計 (a)	対前年度比較		
				18年度 (b)	増減 (a)-(b)	増減率
1	固 定 資 産	3,716,107	3,716,107	3,701,176	14,931	0.4
(1)	有 形 固 定 資 産	3,716,107	3,716,107	3,701,176	14,931	0.4
	ア 土 地	161,282	161,282	161,282	0	0.0
	イ 償 却 資 産	3,555,411	3,555,411	3,540,056	15,355	0.4
	ウ 減 価 償 却 累 計 額 (△)	586	586	162	424	261.7
	エ 建 設 仮 勘 定	0	0	0	0	—
	オ その 他	0	0	0	0	—
(2)	無 形 固 定 資 産	0	0	0	0	—
(3)	投 資 資 産	0	0	0	0	—
2	流 動 資 産	26,591	26,591	18,673	7,918	42.4
	現 金 及 び 預 金	0	0	0	0	—
うち	未 収 金	26,591	26,591	18,673	7,918	42.4
	貯 蔵 品	0	0	0	0	—
	短 期 有 価 証 券	0	0	0	0	—
3	繰 延 勘 定	0	0	0	0	—
4	資 産 合 計	3,742,698	3,742,698	3,719,849	22,849	0.6
5	固 定 負 債	0	0	0	0	—
(1)	企 業 債	0	0	0	0	—
(2)	再 建 債 (含 む 特 例 債)	0	0	0	0	—
(3)	他 会 計 借 入 金	0	0	0	0	—
(4)	引 当 金	0	0	0	0	—
(5)	そ の 他	0	0	0	0	—
6	流 動 負 債	61,604	61,604	39,655	21,949	55.3
(1)	一 時 借 入 金	0	0	0	0	—
(2)	未 払 金 及 び 未 払 費 用	61,604	61,604	39,655	21,949	55.3
(3)	そ の 他	0	0	0	0	—
7	負 債 合 計	61,604	61,604	39,655	21,949	55.3
8	資 本 金	2,262	2,262	1,353	909	67.2
(1)	自 己 資 本 金	2,262	2,262	1,353	909	67.2
	ア 固 有 資 本 金 (引 継 資 本 金)	0	0	0	0	—
	イ 再 評 価 組 入 資 本 金	0	0	0	0	—
	ウ 繰 入 資 本 金	2,262	2,262	1,353	909	67.2
	エ 組 入 資 本 金 (造 成 資 本 金)	0	0	0	0	—
(2)	借 入 資 本 金	0	0	0	0	—
	ア 企 業 債	0	0	0	0	—
	イ 他 会 計 借 入 金	0	0	0	0	—
9	剰 余 金	3,678,832	3,678,832	3,678,841	△9	0.0
(1)	資 本 剰 余 金	3,678,832	3,678,832	3,678,841	△9	0.0
	ア 国 庫 補 助 金	0	0	0	0	—
	イ 都 道 府 県 補 助 金	0	0	0	0	—
	ウ 工 事 負 担 金	0	0	0	0	—
	エ 再 評 価 積 立 金	0	0	0	0	—
	オ その 他	3,678,832	3,678,832	3,678,841	△9	0.0
(2)	利 益 剰 余 金	0	0	0	0	—
	ア 減 債 積 立 金	0	0	0	0	—
	イ 利 益 積 立 金	0	0	0	0	—
	ウ 建 設 改 良 積 立 金	0	0	0	0	—
	エ その 他 積 立 金	0	0	0	0	—
	オ 当 年 度 未 処 分 利 益 剰 余 金	0	0	0	0	—
	う 当 年 度 未 処 理 欠 損 金 (△)	0	0	0	0	—
	ち 当 年 度 純 利 益	0	0	0	0	—
	当 年 度 純 損 失	0	0	0	0	—
10	資 本 合 計	3,681,094	3,681,094	3,680,194	900	0.0
11	負 債 ・ 資 本 合 計	3,742,698	3,742,698	3,719,849	22,849	0.6
12	不 良 債 務	35,013	35,013	20,982	14,031	66.9
13	実 質 資 金 不 足 額	35,013	35,013	20,982	14,031	66.9
14	不 良 債 務 比 率	78.7	78.7	46.7	32.1	68.8

①～⑧法適用事業 合計

(単位:千円, %)

項 目	事業名	合 計 (a)	対前年度比較		
			18年度 (b)	増減 (a)-(b)	増減率
1	固 定 資 産	1,568,208,108	1,596,456,183	△28,248,075	△1.8
(1)	有 形 固 定 資 産	1,541,878,407	1,565,673,300	△23,794,893	△1.5
	ア 土 地	67,201,756	68,488,625	△1,286,869	△1.9
	イ 償 却 資 産	2,117,899,216	2,116,040,818	1,858,398	0.1
	ウ 減 価 償 却 累 計 額 (△)	678,079,830	647,121,190	30,958,640	4.8
	エ 建 設 仮 勘 定	34,845,000	28,252,152	6,592,848	23.3
	オ その 他	0	0	0	—
(2)	無 形 固 定 資 産	19,710,972	24,166,690	△4,455,718	△18.4
(3)	投 資 資 産	6,618,729	6,616,193	2,536	0.0
2	流 動 資 産	101,622,027	112,791,416	△11,169,389	△9.9
	う 現 金 及 び 預 金	71,686,126	83,099,164	△11,413,038	△13.7
	ち 未 収 金	24,074,479	25,551,390	△1,476,911	△5.8
	貯 蔵 品	1,289,733	1,196,761	92,972	7.8
	短 期 有 価 証 券	2,220,323	950,077	1,270,246	133.7
3	繰 延 勘 定	3,321,677	4,540,284	△1,218,607	△26.8
4	資 産 合 計	1,673,151,812	1,713,787,883	△40,636,071	△2.4
5	固 定 負 債	69,816,117	63,045,524	6,770,593	10.7
(1)	企 業 債	35,112,238	30,328,625	4,783,613	15.8
(2)	再 建 債 (含 む 特 例 債)	20,609,785	18,765,357	1,844,428	9.8
(3)	他 会 計 借 入 金	4,549,098	4,558,118	△9,020	△0.2
(4)	引 当 金	9,466,503	9,299,860	166,643	1.8
(5)	そ の 他	78,493	93,564	△15,071	△16.1
6	流 動 負 債	39,874,483	44,469,124	△4,594,641	△10.3
(1)	一 時 借 入 金	11,367,518	8,713,000	2,654,518	30.5
(2)	未 払 金 及 び 未 払 費 用	25,227,451	32,416,255	△7,188,804	△22.2
(3)	そ の 他	3,279,514	3,339,869	△60,355	△1.8
7	負 債 合 計	109,690,600	107,514,648	2,175,952	2.0
8	資 本 金	1,018,794,089	1,053,951,319	△35,157,230	△3.3
(1)	自 己 資 本 金	282,338,348	269,300,113	13,038,235	4.8
	ア 固 有 資 本 金 (引 継 資 本 金)	45,074,453	44,598,661	475,792	1.1
	イ 再 評 価 組 入 資 本 金	48,003	2,409,848	△2,361,845	△98.0
	ウ 繰 入 資 本 金	179,426,532	168,785,706	10,640,826	6.3
	エ 組 入 資 本 金 (造 成 資 本 金)	57,789,360	53,505,898	4,283,462	8.0
(2)	借 入 資 本 金	736,455,741	784,651,206	△48,195,465	△6.1
	ア 企 業 債	734,790,070	782,984,578	△48,194,508	△6.2
	イ 他 会 計 借 入 金	1,665,671	1,666,628	△957	△0.1
9	剰 余 金	544,667,123	552,321,916	△7,654,793	△1.4
(1)	資 本 剰 余 金	737,228,343	740,466,780	△3,238,437	△0.4
	ア 国 庫 補 助 金	270,429,288	273,034,767	△2,605,479	△1.0
	イ 都 道 府 県 補 助 金	3,606,029	3,654,429	△48,400	△1.3
	ウ 工 事 負 担 金	74,007,898	73,274,304	733,594	1.0
	エ 再 評 価 積 立 金	0	0	0	—
	オ その 他	389,185,128	390,503,280	△1,318,152	△0.3
(2)	利 益 剰 余 金	△192,561,220	△188,144,864	△4,416,356	2.3
	ア 減 債 積 立 金	2,669,542	2,758,492	△88,950	△3.2
	イ 利 益 積 立 金	739,630	717,857	21,773	3.0
	ウ 建 設 改 良 積 立 金	6,831,364	4,785,414	2,045,950	42.8
	エ その 他 積 立 金	0	0	0	—
	オ 当 年 度 未 処 分 利 益 剰 余 金	6,500,880	7,878,279	△1,377,399	△17.5
	当 年 度 未 処 理 欠 損 金 (△)	209,302,636	204,284,906	5,017,730	2.5
	う 当 年 度 純 利 益	4,783,490	5,654,192	△870,702	△15.4
	ち 当 年 度 純 損 失	8,615,161	9,489,332	△874,171	△9.2
10	資 本 合 計	1,563,461,212	1,606,273,235	△42,812,023	△2.7
11	負 債 ・ 資 本 合 計	1,673,151,812	1,713,787,883	△40,636,071	△2.4
12	不 良 債 務	11,896,041	10,521,342	1,374,699	13.1
13	実 質 資 金 不 足 額	11,896,041	10,521,342	1,374,699	13.1
14	不 良 債 務 比 率	5.6	5.0	0.6	12.8

2 法非適用事業

(ア) 歳入歳出決算

① 交通(船舶運航)事業

(単位:千円, %)

項 目	事業名	船舶運航 塩竈市	合 計 (a)	対前年度比較			
				18年度 (b)	増減 (a)-(b)	増減率	
1 収 益 的 収 支	(1) 総 収 益 B+C	A	190,776	190,776	221,587	△30,811	△13.9
	ア 営 業 収 益 B		94,266	94,266	99,897	△5,631	△5.6
	(ア) 料 金 収 入		94,266	94,266	99,897	△5,631	△5.6
	(イ) 受 託 工 事 収 益		0	0	0	0	—
	(ウ) そ の 他		0	0	0	0	—
	イ 営 業 外 収 益 C		96,510	96,510	121,690	△25,180	△20.7
	(ア) 国 庫 補 助 金		44,569	44,569	42,676	1,893	4.4
	(イ) 都 道 府 県 補 助 金		0	0	0	0	—
	(ウ) 他 会 計 繰 入 金		50,692	50,692	79,014	△28,322	△35.8
	(エ) そ の 他		1,249	1,249	0	1,249	皆増
	(2) 総 費 用 E+F	D	177,953	177,953	208,521	△30,568	△14.7
	ア 営 業 費 用 E		169,924	169,924	203,220	△33,296	△16.4
	(ア) 職 員 給 与 費		121,197	121,197	142,927	△21,730	△15.2
	(イ) 受 託 工 事 費		0	0	0	0	—
	(ウ) そ の 他		48,727	48,727	60,293	△11,566	△19.2
	イ 営 業 外 費 用 F		8,029	8,029	5,301	2,728	51.5
	(ア) 支 払 利 息		3,290	3,290	3,713	△423	△11.4
	Ⅰ 地 方 債 利 息		3,290	3,290	3,713	△423	△11.4
	Ⅱ 一 時 借 入 金 利 息		0	0	0	0	—
(イ) そ の 他		4,739	4,739	1,588	3,151	198.4	
(3) 収 支 差 引 A-D	G	12,823	12,823	13,066	△243	△1.9	
2 資 本 的 収 支	(1) 資 本 的 収 入 H		0	0	27,888	△27,888	皆減
	ア 地 方 債		0	0	0	0	—
	イ 他 会 計 出 資 金		0	0	0	0	—
	ウ 他 会 計 補 助 金		0	0	27,888	△27,888	皆減
	エ 他 会 計 借 入 金		0	0	0	0	—
	オ 固 定 資 産 売 却 代 金		0	0	0	0	—
	カ 国 庫 補 助 金		0	0	0	0	—
	キ 都 道 府 県 補 助 金		0	0	0	0	—
	ク 工 事 負 担 金		0	0	0	0	—
	ケ そ の 他		0	0	0	0	—
	(2) 資 本 的 支 出 I		12,823	12,823	40,954	△28,131	△68.7
	ア 建 設 改 良 費		0	0	0	0	—
	うち 職 員 給 与 費		0	0	0	0	—
	建 設 利 息		0	0	0	0	—
	イ 地 方 債 償 還 金		12,823	12,823	40,954	△28,131	△68.7
	ウ 他 会 計 長 期 借 入 金 償 還 金		0	0	0	0	—
	エ 他 会 計 へ の 繰 出 金		0	0	0	0	—
	オ そ の 他		0	0	0	0	—
	(3) 収 支 差 引 H-I	K	△ 12,823	△ 12,823	△ 13,066	243	△1.9
3 収 支 再 差 引 G+K	L	0	0	0	0	—	
4 積 立 金 M		0	0	0	0	—	
5 前 年 度 か ら の 繰 越 金 N		0	0	0	0	—	
	うち 地 方 債		0	0	0	0	—
6 前 年 度 繰 上 充 用 金 O		0	0	0	0	—	
7 形 式 収 支 L-M+N-O	P	0	0	0	0	—	
8 未 収 入 特 定 財 源		0	0	0	0	—	
内 訳	国 庫 (県) 支 出 金		0	0	0	0	—
	地 方 債		0	0	0	0	—
	そ の 他		0	0	0	0	—
9 翌 年 度 に 繰 越 す べ き 財 源 Q		0	0	0	0	—	
10 実 質 収 支 P-Q	黒 字		0	0	0	0	—
	赤 字 (△)		0	0	0	0	—

② 電気事業

(単位:千円, %)

項 目	事業名	電気 仙台市	合 計 (a)	対前年度比較		
				18年度 (b)	増減 (a)-(b)	増減率
1 収 益 的 収 支	(1) 総 収 益 B+C A	360,716	360,716	376,249	△15,533	△4.1
	ア 営 業 収 益 B	360,716	360,716	376,249	△15,533	△4.1
	(ア) 料 金 収 入	360,716	360,716	376,249	△15,533	△4.1
	(イ) 受 託 工 事 収 益	0	0	0	0	—
	(ウ) そ の 他	0	0	0	0	—
	イ 営 業 外 収 益 C	0	0	0	0	—
	(ア) 国 庫 補 助 金	0	0	0	0	—
	(イ) 都 道 府 県 補 助 金	0	0	0	0	—
	(ウ) 他 会 計 繰 入 金	0	0	0	0	—
	(エ) そ の 他	0	0	0	0	—
	(2) 総 費 用 E+F D	56,623	56,623	71,042	△14,419	△20.3
	ア 営 業 費 用 E	35,574	35,574	43,730	△8,156	△18.7
	(ア) 職 員 給 与 費	5,307	5,307	6,328	△1,021	△16.1
	(イ) 受 託 工 事 費	0	0	0	0	—
	(ウ) そ の 他	30,267	30,267	37,402	△7,135	△19.1
	イ 営 業 外 費 用 F	21,049	21,049	27,312	△6,263	△22.9
	(ア) 支 払 利 息	21,049	21,049	27,312	△6,263	△22.9
	Ⅰ 地 方 債 利 息	21,049	21,049	27,312	△6,263	△22.9
	Ⅱ 一 時 借 入 金 利 息	0	0	0	0	—
(イ) そ の 他	0	0	0	0	—	
(3) 収 支 差 引 A-D G	304,093	304,093	305,207	△1,114	△0.4	
2 資 本 的 収 支	(1) 資 本 的 収 入 H	0	0	0	0	—
	ア 地 方 債	0	0	0	0	—
	イ 他 会 計 出 資 金	0	0	0	0	—
	ウ 他 会 計 補 助 金	0	0	0	0	—
	エ 他 会 計 借 入 金	0	0	0	0	—
	オ 固 定 資 産 売 却 代 金	0	0	0	0	—
	カ 国 庫 補 助 金	0	0	0	0	—
	キ 都 道 府 県 補 助 金	0	0	0	0	—
	ク 工 事 負 担 金	0	0	0	0	—
	ケ そ の 他	0	0	0	0	—
	(2) 資 本 的 支 出 I	304,093	304,093	305,207	△1,114	△0.4
	ア 建 設 改 良 費	0	0	0	0	—
	うち 職 員 給 与 費	0	0	0	0	—
	建 設 利 息	0	0	0	0	—
	イ 地 方 債 償 還 金	182,044	182,044	153,748	28,296	18.4
	ウ 他 会 計 長 期 借 入 金 償 還 金	0	0	0	0	—
	エ 他 会 計 へ の 繰 出 金	122,049	122,049	151,459	△29,410	△19.4
	オ そ の 他	0	0	0	0	—
	(3) 収 支 差 引 H-I K	△ 304,093	△ 304,093	△ 305,207	1,114	△0.4
3 収 支 再 差 引 G+K L	0	0	0	0	—	
4 積 立 金 M	0	0	0	0	—	
5 前 年 度 か ら の 繰 越 金 N	うち 地 方 債	0	0	0	0	—
		0	0	0	0	—
6 前 年 度 繰 上 充 用 金 O	0	0	0	0	—	
7 形 式 収 支 L-M+N-O P	0	0	0	0	—	
8 未 収 入 特 定 財 源	0	0	0	0	—	
内 訳	国 庫 (県) 支 出 金	0	0	0	0	—
	地 方 債	0	0	0	0	—
	そ の 他	0	0	0	0	—
9 翌 年 度 に 繰 越 す べ き 財 源 Q	0	0	0	0	—	
10 実 質 収 支 P-Q	黒 字	0	0	0	0	—
	赤 字 (△)	0	0	0	0	—

③ 簡易水道事業

項 目		簡易水道				
		気仙沼市	栗原市	大崎市	七ヶ宿町	川崎町
1	(1) 総 収 益 B+C A	60,449	806,293	166,502	40,285	64,380
	ア 営 業 収 益 B	20,880	555,887	79,473	31,686	38,853
	(ア) 料 金 収 入	20,848	549,414	78,475	31,178	38,681
	(イ) 受 託 工 事 収 益	0	0	0	0	35
	(ウ) そ の 他	32	6,473	998	508	137
	イ 営 業 外 収 益 C	39,569	250,406	87,029	8,599	25,527
	(ア) 国 庫 補 助 金	0	0	0	0	0
	(イ) 都 道 府 県 補 助 金	0	0	0	0	0
	(ウ) 他 会 計 繰 入 金	39,569	249,123	83,491	8,599	3,422
	(エ) そ の 他	0	1,283	3,538	0	22,105
	(2) 総 費 用 E+F D	51,275	540,553	114,691	33,743	32,087
	ア 営 業 費 用 E	43,021	324,665	72,421	23,392	24,120
	(ア) 職 員 給 与 費	26,947	78,603	0	4,142	6,759
	(イ) 受 託 工 事 費	0	0	0	0	0
	(ウ) そ の 他	16,074	246,062	72,421	19,250	17,361
	イ 営 業 外 費 用 F	8,254	215,888	42,270	10,351	7,967
	(ア) 支 払 利 息	8,254	201,134	42,270	10,351	6,641
	Ⅰ 地 方 債 利 息	8,254	201,134	42,270	10,351	6,641
	Ⅱ 一 時 借 入 金 利 息	0	0	0	0	0
(イ) そ の 他	0	14,754	0	0	1,326	
(3) 収 支 差 引 A-D G	9,174	265,740	51,811	6,542	32,293	
2	(1) 資 本 的 収 入 H	11,700	474,200	242,378	35,781	2,744
	ア 地 方 債	0	73,900	83,100	5,200	0
	イ 他 会 計 出 資 金	0	224,980	0	0	0
	ウ 他 会 計 補 助 金	11,531	0	49,140	30,581	2,744
	エ 他 会 計 借 入 金	0	0	0	0	0
	オ 固 定 資 産 売 却 代 金	0	0	0	0	0
	カ 国 庫 補 助 金	0	28,100	86,537	0	0
	キ 都 道 府 県 補 助 金	0	0	23,601	0	0
	ク 工 事 負 担 金	0	0	0	0	0
	ケ そ の 他	169	147,220	0	0	0
	(2) 資 本 的 支 出 I	20,740	729,609	291,819	43,328	32,850
	ア 建 設 改 良 費	2,660	157,288	162,501	5,993	11,540
	うち 職 員 給 与 費	0	0	0	0	0
	建設 利 息	0	0	0	0	0
	イ 地 方 債 償 還 金	18,080	572,321	129,318	37,335	21,310
	ウ 他 会 計 長 期 借 入 金 償 還 金	0	0	0	0	0
	エ 他 会 計 へ の 繰 出 金	0	0	0	0	0
	オ そ の 他	0	0	0	0	0
	(3) 収 支 差 引 H-I K	△ 9,040	△ 255,409	△ 49,441	△ 7,547	△ 30,106
3 収 支 再 差 引 G+K L	134	10,331	2,370	△ 1,005	2,187	
4 積 立 金 M	0	21,972	18	0	6,052	
5	前 年 度 か ら の 繰 越 金 N	387	54,743	7,823	1,578	4,446
	うち 地 方 債	0	0	0	0	0
6 前 年 度 繰 上 充 用 金 O	0	0	0	0	0	
7 形 式 収 支 L-M+N-O P	521	43,102	10,175	573	581	
8 未 収 入 特 定 財 源	0	0	0	0	0	
内 訳	国 庫 (県) 支 出 金	0	0	0	0	0
	地 方 債	0	0	0	0	0
	そ の 他	0	0	0	0	0
9 翌 年 度 に 繰 越 す べ き 財 源 Q	0	0	0	0	0	
10 実 質 収 支 P-Q	黒 字	521	43,102	10,175	573	581
	赤字 (△)	0	0	0	0	0

(単位:千円, %)

簡易水道		合 計 (a)	対前年度比較		
丸森町	女川町		18年度 (b)	増減 (a)-(b)	増減率
13,980	36,195	1,188,084	1,189,930	△1,846	△0.2
6,572	32,989	766,340	811,322	△44,982	△5.5
6,478	32,911	757,985	805,178	△47,193	△5.9
0	41	76	54	22	40.7
94	37	8,279	6,090	2,189	35.9
7,408	3,206	421,744	378,608	43,136	11.4
0	0	0	0	0	—
0	0	0	0	0	—
7,408	2,323	393,935	365,134	28,801	7.9
0	883	27,809	13,474	14,335	106.4
12,164	32,613	817,126	870,887	△53,761	△6.2
8,601	32,204	528,424	559,522	△31,098	△5.6
0	7,821	124,272	120,957	3,315	2.7
0	0	0	2,331	△2,331	皆減
8,601	24,383	404,152	436,234	△32,082	△7.4
3,563	409	288,702	311,365	△22,663	△7.3
3,563	409	272,622	303,538	△30,916	△10.2
3,563	409	272,622	303,538	△30,916	△10.2
0	0	0	0	0	—
0	0	16,080	7,827	8,253	105.4
1,816	3,582	370,958	319,043	51,915	16.3
2,581	37,806	807,190	629,486	177,704	28.2
0	0	162,200	154,300	7,900	5.1
0	0	224,980	221,925	3,055	1.4
2,581	7,806	104,383	98,005	6,378	6.5
0	0	0	0	0	—
0	0	0	0	0	—
0	30,000	144,637	113,301	31,336	27.7
0	0	23,601	7,815	15,786	202.0
0	0	0	0	0	—
0	0	147,389	34,140	113,249	331.7
5,162	41,388	1,164,896	966,738	198,158	20.5
0	33,816	373,798	384,494	△10,696	△2.8
0	0	0	0	0	—
0	0	0	0	0	—
5,162	7,572	791,098	582,244	208,854	35.9
0	0	0	0	0	—
0	0	0	0	0	—
0	0	0	0	0	—
△ 2,581	△ 3,582	△ 357,706	△ 337,252	△20,454	△6.1
△ 765	0	13,252	△ 18,209	31,461	172.8
0	0	28,042	52,629	△24,587	△46.7
1,534	0	70,511	144,576	△74,065	△51.2
0	0	0	0	0	—
0	0	0	0	0	—
769	0	55,721	73,738	△18,017	△24.4
0	0	0	91,164	△91,164	皆減
0	0	0	40,964	△40,964	皆減
0	0	0	50,200	△50,200	皆減
0	0	0	0	0	—
0	0	0	13,958	△13,958	皆減
769	0	55,721	59,780	△4,059	△6.8
0	0	0	0	0	—

④ 市場事業

項 目	事業名	市場				
		仙台市	石巻市	塩竈市	気仙沼市	白石市
1 収 益 的 収 支	(1) 総 収 益 B+C A	2,094,847	250,599	203,010	474,815	3,334
	ア 営 業 収 益 B	1,452,802	160,770	95,171	322,792	3,334
	(ア) 料 金 収 入	1,452,802	160,770	76,893	169,906	2,935
	(イ) 受 託 工 事 収 益	0	0	0	152,886	0
	(ウ) そ の 他	0	0	18,278	0	399
	イ 営 業 外 収 益 C	642,045	89,829	107,839	152,023	0
	(ア) 国 庫 補 助 金	0	0	0	0	0
	(イ) 都 道 府 県 補 助 金	0	0	928	0	0
	(ウ) 他 会 計 繰 入 金	349,270	27,708	104,146	112,708	0
	(エ) そ の 他	292,775	62,121	2,765	39,315	0
	(2) 総 費 用 E+F D	1,737,545	241,072	146,723	475,304	2,291
	ア 営 業 費 用 E	1,412,416	179,185	145,432	378,204	2,291
	(ア) 職 員 給 与 費	298,525	54,979	29,904	40,662	0
	(イ) 受 託 工 事 費	0	0	0	152,886	0
	(ウ) そ の 他	1,113,891	124,206	115,528	184,656	2,291
	イ 営 業 外 費 用 F	325,129	61,887	1,291	97,100	0
	(ア) 支 払 利 息	278,309	21,019	222	93,275	0
	Ⅰ 地 方 債 利 息	278,309	21,019	222	92,729	0
	Ⅱ 一 時 借 入 金 利 息	0	0	0	546	0
(イ) そ の 他	46,820	40,868	1,069	3,825	0	
(3) 収 支 差 引 A-D G	357,302	9,527	56,287	△ 489	1,043	
2 資 本 的 収 支	(1) 資 本 的 収 入 H	357,302	24,333	0	344,257	0
	ア 地 方 債	0	0	0	171,300	0
	イ 他 会 計 出 資 金	0	0	0	0	0
	ウ 他 会 計 補 助 金	357,302	24,333	0	119,792	0
	エ 他 会 計 借 入 金	0	0	0	0	0
	オ 固 定 資 産 売 却 代 金	0	0	0	0	0
	カ 国 庫 補 助 金	0	0	0	0	0
	キ 都 道 府 県 補 助 金	0	0	0	48,715	0
	ク 工 事 負 担 金	0	0	0	0	0
	ケ そ の 他	0	0	0	4,450	0
	(2) 資 本 的 支 出 I	714,604	46,460	0	344,498	0
	ア 建 設 改 良 費	0	0	0	230,690	0
	うち 職 員 給 与 費	0	0	0	7,888	0
	建設 利 息	0	0	0	0	0
イ 地 方 債 償 還 金	714,604	44,255	0	113,808	0	
ウ 他 会 計 長 期 借 入 金 償 還 金	0	0	0	0	0	
エ 他 会 計 へ の 繰 出 金	0	0	0	0	0	
オ そ の 他	0	2,205	0	0	0	
(3) 収 支 差 引 H-I K	△ 357,302	△ 22,127	0	△ 241	0	
3 収 支 再 差 引 G+K L	0	△ 12,600	56,287	△ 730	1,043	
4 積 立 金 M	0	0	1	25	0	
5 前 年 度 からの 繰 越 金 N	うち 地 方 債	0	0	0	0	0
		0	0	0	3,038	4,777
6 前 年 度 繰 上 充 用 金 O	0	0	367,185	0	0	
7 形 式 収 支 L-M+N-O P	0	0	△ 310,899	2,283	5,820	
8 未 収 入 特 定 財 源	0	0	0	0	0	
内 訳	国 庫 (県) 支 出 金	0	0	0	0	0
	地 方 債	0	0	0	0	0
	そ の 他	0	0	0	0	0
9 翌 年 度 に 繰 越 す べ き 財 源 Q	0	0	0	217	0	
10 実 質 収 支 P-Q	黒 字	0	0	0	2,066	5,820
	赤 字 (△)	0	0	310,899	0	0

(単位:千円, %)

市場				合計(a)	対前年度比較		
角田市	大河原町	女川町	南三陸町		18年度(b)	増減(a)-(b)	増減率
440	2,870	46,018	16,680	3,092,613	3,332,216	△239,603	△7.2
0	2,870	22,697	10,779	2,071,215	2,304,642	△233,427	△10.1
0	2,870	22,697	10,779	1,899,652	1,861,584	38,068	2.0
0	0	0	0	152,886	334,328	△181,442	△54.3
0	0	0	0	18,677	108,730	△90,053	△82.8
440	0	23,321	5,901	1,021,398	1,027,574	△6,176	△0.6
0	0	0	0	0	0	0	—
0	0	0	0	928	883	45	5.1
0	0	15,357	5,308	614,497	640,430	△25,933	△4.0
440	0	7,964	593	405,973	386,261	19,712	5.1
196	398	40,875	13,408	2,657,812	2,991,853	△334,041	△11.2
196	398	39,221	6,951	2,164,294	2,469,290	△304,996	△12.4
0	0	10,616	2,112	436,798	464,082	△27,284	△5.9
0	0	0	0	152,886	334,328	△181,442	△54.3
196	398	28,605	4,839	1,574,610	1,670,880	△96,270	△5.8
0	0	1,654	6,457	493,518	522,563	△29,045	△5.6
0	0	1,654	6,447	400,926	432,132	△31,206	△7.2
0	0	1,654	6,447	400,380	426,467	△26,087	△6.1
0	0	0	0	546	5,665	△5,119	△90.4
0	0	0	10	92,592	90,431	2,161	2.4
244	2,472	5,143	3,272	434,801	340,363	94,438	27.7
0	0	4,833	7,393	738,118	1,255,961	△517,843	△41.2
0	0	0	0	171,300	450,200	△278,900	△62.0
0	0	0	0	0	0	0	—
0	0	4,833	7,393	513,653	500,894	12,759	2.5
0	0	0	0	0	0	0	—
0	0	0	0	0	0	0	—
0	0	0	0	0	0	0	—
0	0	0	0	48,715	225,615	△176,900	△78.4
0	0	0	0	0	0	0	—
0	0	0	0	4,450	79,252	△74,802	△94.4
119	2,000	9,665	11,346	1,128,692	1,603,816	△475,124	△29.6
0	0	0	0	230,690	788,949	△558,259	△70.8
0	0	0	0	7,888	8,126	△238	△2.9
0	0	0	0	0	0	0	—
0	0	9,665	11,346	893,678	813,153	80,525	9.9
0	0	0	0	0	0	0	—
119	2,000	0	0	2,119	1,714	405	23.6
0	0	0	0	2,205	0	2,205	皆増
△119	△2,000	△4,832	△3,953	△390,574	△347,855	△42,719	12.3
125	472	311	△681	44,227	△7,492	51,719	△690.3
0	0	311	0	337	210	127	60.5
119	1,002	0	1,317	10,253	12,775	△2,522	△19.7
0	0	0	0	0	37	△37	皆減
0	0	0	0	367,185	368,104	△919	△0.2
244	1,474	0	636	△300,442	△356,931	56,489	△15.8
0	0	0	0	0	0	0	—
0	0	0	0	0	0	0	—
0	0	0	0	0	0	0	—
0	0	0	0	0	0	0	—
0	0	0	0	217	445	△228	△51.2
244	1,474	0	636	10,240	9,809	431	4.4
0	0	0	0	310,899	367,185	△56,286	△15.3

⑤ 観光施設事業

項 目	事業名	その他観光				
		休養宿泊 亘理町	索道 気仙沼市	気仙沼市	川崎町	松島町
1 収 益 的 収 支	(1) 総 収 益 B+C A	172,025	44,263	3,878	14,398	95,166
	ア 営 業 収 益 B	161,296	15,195	2,928	14,260	70,970
	(ア) 料 金 収 入	157,950	15,195	2,928	12,006	69,889
	(イ) 受 託 工 事 収 益	0	0	0	0	0
	(ロ) そ の 他	3,346	0	0	2,254	1,081
	イ 営 業 外 収 益 C	10,729	29,068	950	138	24,196
	(ア) 国 庫 補 助 金	0	0	0	0	0
	(イ) 都 道 府 県 補 助 金	0	0	0	0	0
	(ロ) 他 会 計 繰 入 金	9,203	29,000	930	0	21,928
	(ハ) そ の 他	1,526	68	20	138	2,268
	(2) 総 費 用 E+F D	176,691	44,261	3,876	11,031	64,530
	ア 営 業 費 用 E	165,225	44,261	3,876	11,031	61,722
	(ア) 職 員 給 与 費	52,267	21,139	0	6,611	8,295
	(イ) 受 託 工 事 費	0	0	0	0	0
	(ロ) そ の 他	112,958	23,122	3,876	4,420	53,427
	イ 営 業 外 費 用 F	11,466	0	0	0	2,808
	(ア) 支 払 利 息	11,466	0	0	0	515
	Ⅰ 地 方 債 利 息	8,270	0	0	0	515
	Ⅱ 一 時 借 入 金 利 息	3,196	0	0	0	0
(イ) そ の 他	0	0	0	0	2,293	
(3) 収 支 差 引 A-D G	△ 4,666	2	2	3,367	30,636	
2 資 本 的 収 支	(1) 資 本 的 収 入 H	1,066,913	0	1	0	2,756
	ア 地 方 債	942,500	0	0	0	0
	イ 他 会 計 出 資 金	0	0	0	0	0
	ウ 他 会 計 補 助 金	0	0	0	0	0
	エ 他 会 計 借 入 金	0	0	0	0	0
	オ 固 定 資 産 売 却 代 金	0	0	0	0	0
	カ 国 庫 補 助 金	0	0	0	0	0
	キ 都 道 府 県 補 助 金	0	0	0	0	2,756
	ク 工 事 負 担 金	0	0	0	0	0
	ケ そ の 他	124,413	0	1	0	0
	(2) 資 本 的 支 出 I	1,042,528	0	0	1,607	14,212
	ア 建 設 改 良 費	909,272	0	0	1,607	5,512
	うち 職 員 給 与 費	0	0	0	0	0
	建設 利 息	0	0	0	0	0
	イ 地 方 債 償 還 金	0	0	0	0	8,700
	ウ 他 会 計 長 期 借 入 金 償 還 金	0	0	0	0	0
	エ 他 会 計 へ の 繰 出 金	0	0	0	0	0
	オ そ の 他	133,256	0	0	0	0
	(3) 収 支 差 引 H-I K	24,385	0	1	△ 1,607	△ 11,456
3 収 支 再 差 引 G+K L	19,719	2	3	1,760	19,180	
4 積 立 金 M	184	0	1	2,276	16,022	
5 前 年 度 からの 繰 越 金 N	485	267	143	3,024	1,258	
	うち 地 方 債	0	0	0	0	0
6 前 年 度 繰 上 充 用 金 O	0	0	0	0	0	
7 形 式 収 支 L-M+N-O P	20,020	269	145	2,508	4,416	
8 未 収 入 特 定 財 源	0	0	0	0	0	
内 訳	国 庫 (県) 支 出 金	0	0	0	0	0
	地 方 債	0	0	0	0	0
	そ の 他	0	0	0	0	0
9 翌 年 度 に 繰 越 す べ き 財 源 Q	0	0	0	0	0	
10 実 質 収 支 P-Q	黒 字	20,020	269	145	2,508	4,416
	赤 字 (△)	0	0	0	0	0

(単位:千円, %)

合 計 (a)	対前年度比較		
	18年度 (b)	増減 (a)-(b)	増減率
329,730	511,407	△181,677	△35.5
264,649	428,562	△163,913	△38.2
257,968	424,491	△166,523	△39.2
0	0	0	—
6,681	4,071	2,610	64.1
65,081	82,845	△17,764	△21.4
0	0	0	—
0	0	0	—
61,061	76,259	△15,198	△19.9
4,020	6,586	△2,566	△39.0
300,389	463,857	△163,468	△35.2
286,115	456,666	△170,551	△37.3
88,312	65,646	22,666	34.5
0	0	0	—
197,803	391,020	△193,217	△49.4
14,274	7,191	7,083	98.5
11,981	653	11,328	1,734.8
8,785	653	8,132	1,245.3
3,196	0	3,196	皆増
2,293	6,538	△4,245	△64.9
29,341	47,550	△18,209	△38.3
1,069,670	226,653	843,017	371.9
942,500	218,200	724,300	331.9
0	0	0	—
0	0	0	—
0	0	0	—
0	0	0	—
0	0	0	—
2,756	8,452	△5,696	△67.4
0	0	0	—
124,414	1	124,413	12,441,300.0
1,058,347	271,482	786,865	289.8
916,391	239,565	676,826	282.5
0	0	0	—
0	0	0	—
8,700	8,700	0	0.0
0	0	0	—
0	23,217	△23,217	皆減
133,256	0	133,256	皆増
11,323	△44,829	56,152	125.3
40,664	2,721	37,943	1,394.5
18,483	6,144	12,339	200.8
5,177	12,098	△6,921	△57.2
0	0	0	—
0	0	0	—
27,358	8,675	18,683	215.4
0	0	0	—
0	0	0	—
0	0	0	—
0	0	0	—
0	0	0	—
27,358	8,675	18,683	215.4
0	0	0	—

⑥ 宅地造成事業

項 目		事業名	宅地造成				
			仙台市	大崎市	丸森町	加美町	涌谷町
1	収 益 的 収 支	(1) 総 収 益 B+C A	31,704,350	49,945	145,475	34,603	364
		ア 営 業 収 益 B	31,643,350	49,945	145,286	34,603	0
		(ア) 料 金 収 入	30,631,291	49,203	0	0	0
		(イ) 受 託 工 事 収 益	0	0	0	0	0
		(ウ) そ の 他	1,012,059	742	145,286	34,603	0
		イ 営 業 外 収 益 C	61,000	0	189	0	364
		(ア) 国 庫 補 助 金	0	0	0	0	0
		(イ) 都 道 府 県 補 助 金	0	0	0	0	0
		(ウ) 他 会 計 繰 入 金	0	0	189	0	0
		(エ) そ の 他	61,000	0	0	0	364
		(2) 総 費 用 E+F D	648,001	7,633	308	1,786	453
		ア 営 業 費 用 E	296,109	4,553	189	1,786	0
		(ア) 職 員 給 与 費	9,481	0	0	0	0
		(イ) 受 託 工 事 費	0	0	0	0	0
		(ウ) そ の 他	286,628	4,553	189	1,786	0
		イ 営 業 外 費 用 F	351,892	3,080	119	0	453
		(ア) 支 払 利 息	254,307	3,080	119	0	0
		Ⅰ 地 方 債 利 息	254,307	3,080	119	0	0
		Ⅱ 一 時 借 入 金 利 息	0	0	0	0	0
(イ) そ の 他	97,585	0	0	0	453		
(3) 収 支 差 引 A-D G	31,056,349	42,312	145,167	32,817	△ 89		
2	資 本 的 収 支	(1) 資 本 的 収 入 H	4,139,980	2,984	106,660	0	0
		ア 地 方 債	347,000	0	29,700	0	0
		イ 他 会 計 出 資 金	0	0	47,190	0	0
		ウ 他 会 計 補 助 金	0	2,984	0	0	0
		エ 他 会 計 借 入 金	3,792,980	0	0	0	0
		オ 固 定 資 産 売 却 代 金	0	0	0	0	0
		カ 国 庫 補 助 金	0	0	29,770	0	0
		キ 都 道 府 県 補 助 金	0	0	0	0	0
		ク 工 事 負 担 金	0	0	0	0	0
		ケ そ の 他	0	0	0	0	0
		(2) 資 本 的 支 出 I	35,136,317	43,547	244,107	0	0
		ア 建 設 改 良 費	412,931	16,509	144,688	0	0
		うち 職 員 給 与 費	0	0	0	0	0
		建 設 利 息	43,644	0	0	0	0
		イ 地 方 債 償 還 金	13,878,971	27,038	0	0	0
		ウ 他 会 計 長 期 借 入 金 償 還 金	18,723,241	0	0	0	0
		エ 他 会 計 へ の 繰 出 金	2,121,174	0	97,741	0	0
		オ そ の 他	0	0	1,678	0	0
		(3) 収 支 差 引 H-I K	△ 30,996,337	△ 40,563	△ 137,447	0	0
3	収 支 再 差 引 G+K L	60,012	1,749	7,720	32,817	△ 89	
4	積 立 金 M	0	0	0	0	0	
5	前 年 度 か ら の 繰 越 金 N	422,607	7,809	14,709	5,027	1,791	
	うち 地 方 債	0	0	0	0	0	
6	前 年 度 繰 上 充 用 金 O	0	0	0	0	0	
7	形 式 収 支 L-M+N-O P	482,619	9,558	22,429	37,844	1,702	
8	未 収 入 特 定 財 源	113,000	0	0	0	0	
内 訳	国 庫 (県) 支 出 金	0	0	0	0	0	
	地 方 債	113,000	0	0	0	0	
	そ の 他	0	0	0	0	0	
9	翌 年 度 に 繰 越 す べ き 財 源 Q	0	0	18,700	3,295	0	
10	実 質 収 支 P-Q	482,619	9,558	3,729	34,549	1,702	
	黒 字 赤字 (△)	0	0	0	0	0	

(単位:千円, %)

合計(a)	対前年度比較		
	18年度(b)	増減(a)-(b)	増減率
31,934,737	2,559,794	29,374,943	1,147.6
31,873,184	2,486,481	29,386,703	1,181.9
30,680,494	1,150,435	29,530,059	2,566.9
0	0	0	—
1,192,690	1,336,046	△143,356	△10.7
61,553	73,313	△11,760	△16.0
0	0	0	—
0	0	0	—
189	4,588	△4,399	△95.9
61,364	68,725	△7,361	△10.7
658,181	667,420	△9,239	△1.4
302,637	277,822	24,815	8.9
9,481	8,753	728	8.3
0	0	0	—
293,156	269,069	24,087	9.0
355,544	389,598	△34,054	△8.7
257,506	317,991	△60,485	△19.0
257,506	317,991	△60,485	△19.0
0	0	0	—
98,038	71,607	26,431	36.9
31,276,556	1,892,374	29,384,182	1,552.8
4,249,624	1,170,839	3,078,785	263.0
376,700	167,600	209,100	124.8
47,190	115,951	△68,761	△59.3
2,984	24,288	△21,304	△87.7
3,792,980	854,000	2,938,980	344.1
0	0	0	—
29,770	9,000	20,770	230.8
0	0	0	—
0	0	0	—
0	0	0	—
35,423,971	3,652,349	31,771,622	869.9
574,128	366,318	207,810	56.7
0	0	0	—
43,644	57,410	△13,766	△24.0
13,906,009	1,919,838	11,986,171	624.3
18,723,241	1,352,000	17,371,241	1,284.9
2,218,915	13,392	2,205,523	16,469.0
1,678	801	877	109.5
△ 31,174,347	△ 2,481,510	△28,692,837	1,156.3
102,209	△ 589,136	691,345	△117.3
0	0	0	—
451,943	1,078,201	△626,258	△58.1
0	0	0	—
0	0	0	—
554,152	489,065	65,087	13.3
113,000	20,000	93,000	465.0
0	0	0	—
113,000	20,000	93,000	465.0
0	0	0	—
21,995	4,928	17,067	346.3
532,157	484,137	48,020	9.9
0	0	0	—

⑦ 下水道事業

項 目		事業名	公共				
			石巻市	塩竈市	気仙沼市	角田市	多賀城市
1	収 益 的 収 支	(1) 総 収 益 B+C A	3,015,569	2,417,504	790,752	693,829	1,854,521
		ア 営 業 収 益 B	1,588,677	1,739,429	482,714	289,714	1,681,665
		(ア) 料 金 収 入	1,075,255	1,123,745	398,420	248,197	908,510
		(イ) 受 託 工 事 収 益	0	0	0	0	0
		(ウ) そ の 他	513,422	615,684	84,294	41,517	773,155
		イ 営 業 外 収 益 C	1,426,892	678,075	308,038	404,115	172,856
		(ア) 国 庫 補 助 金	0	0	0	0	0
		(イ) 都 道 府 県 補 助 金	0	0	0	0	0
		(ウ) 他 会 計 繰 入 金	1,312,211	612,151	280,876	377,669	83,670
		(エ) そ の 他	114,681	65,924	27,162	26,446	89,186
		(2) 総 費 用 E+F D	2,464,929	1,687,240	710,525	500,925	1,502,104
		ア 営 業 費 用 E	1,257,623	578,700	387,847	144,229	707,469
		(ア) 職 員 給 与 費	190,751	141,918	87,641	37,841	97,655
		(イ) 受 託 工 事 費	0	0	0	0	0
		(ウ) そ の 他	1,066,872	436,782	300,206	106,388	609,814
		イ 営 業 外 費 用 F	1,207,306	1,108,540	322,678	356,696	794,635
		(ア) 支 払 利 息	1,203,133	1,088,263	322,678	356,696	794,635
		Ⅰ 地 方 債 利 息	1,203,133	1,087,869	318,719	356,696	794,635
		Ⅱ 一 時 借 入 金 利 息	0	394	3,959	0	0
(イ) そ の 他	4,173	20,277	0	0	0		
(3) 収 支 差 引 A-D G	550,640	730,264	80,227	192,904	352,417		
2	資 本 的 収 支	(1) 資 本 的 収 入 H	5,536,601	3,786,635	3,461,402	1,245,644	2,604,910
		ア 地 方 債	3,535,580	3,039,200	2,506,800	909,100	1,561,200
		イ 他 会 計 出 資 金	0	0	0	0	0
		ウ 他 会 計 補 助 金	415,026	244,856	149,501	75,370	442,902
		エ 他 会 計 借 入 金	0	0	0	0	0
		オ 固 定 資 産 売 却 代 金	0	0	0	0	0
		カ 国 庫 補 助 金	1,303,195	476,000	734,000	200,000	459,740
		キ 都 道 府 県 補 助 金	0	0	0	0	0
		ク 工 事 負 担 金	278,842	24,163	71,101	61,174	3,117
		ケ そ の 他	3,958	2,416	0	0	137,951
		(2) 資 本 的 支 出 I	6,094,125	4,517,020	3,568,431	1,551,536	2,992,106
		ア 建 設 改 良 費	2,960,592	1,416,458	1,419,541	582,906	977,301
		うち 職 員 給 与 費	89,302	36,332	33,786	23,715	11,079
		建設 利 息	0	0	0	0	0
		イ 地 方 債 償 還 金	3,133,533	3,100,562	2,148,890	968,630	1,961,861
		ウ 他 会 計 長 期 借 入 金 償 還 金	0	0	0	0	0
		エ 他 会 計 へ の 繰 出 金	0	0	0	0	52,944
		オ そ の 他	0	0	0	0	0
		(3) 収 支 差 引 H-I K	△ 557,524	△ 730,385	△ 107,029	△ 305,892	△ 387,196
3	収 支 再 差 引 G+K L	△ 6,884	△ 121	△ 26,802	△ 112,988	△ 34,779	
4	積 立 金 M	0	0	0	0	0	
5	前 年 度 か ら の 繰 越 金 N	21,745	121	4,045	271	0	
	うち 地 方 債	0	0	0	0	0	
6	前 年 度 繰 上 充 用 金 O	0	0	0	0	0	
7	形 式 収 支 L-M+N-O P	14,861	0	6,543	183	121	
8	未 収 入 特 定 財 源	276,950	331,000	61,200	0	184,000	
内 訳	国 庫 (県) 支 出 金	143,550	127,000	30,600	0	92,000	
	地 方 債	133,400	204,000	30,600	0	92,000	
	そ の 他	0	0	0	0	0	
9	翌 年 度 に 繰 越 す べ き 財 源 Q	14,861	0	0	0	0	
10	実 質 収 支 P-Q	黒 字	0	0	6,543	183	121
		赤字 (△)	0	0	0	0	0

(単位:千円, %)

公共							
岩沼市	登米市	栗原市	東松島市	大崎市	大河原町	村田町	柴田町
1,163,501	561,628	316,719	526,096	2,127,761	559,962	282,520	833,591
700,515	169,703	136,683	244,592	857,684	360,245	135,707	546,195
585,443	169,703	136,620	233,412	744,716	334,715	135,608	491,438
0	0	0	0	0	0	0	0
115,072	0	63	11,180	112,968	25,530	99	54,757
462,986	391,925	180,036	281,504	1,270,077	199,717	146,813	287,396
1,390	0	0	0	0	0	0	0
0	0	0	0	0	0	0	0
388,484	378,778	158,508	281,073	1,269,675	170,095	132,841	287,106
73,112	13,147	21,528	431	402	29,622	13,972	290
764,213	454,250	316,271	515,960	1,375,671	359,845	159,528	575,099
351,440	153,571	181,171	279,446	541,970	132,507	57,792	241,398
16,556	34,212	34,965	28,878	82,886	21,595	0	11,263
0	0	0	0	0	0	0	0
334,884	119,359	146,206	250,568	459,084	110,912	57,792	230,135
412,773	300,679	135,100	236,514	833,701	227,338	101,736	333,701
412,773	300,679	133,307	236,514	833,701	213,826	101,736	333,701
412,773	300,679	133,307	236,514	833,701	213,826	101,736	333,701
0	0	0	0	0	0	0	0
0	0	1,793	0	0	13,512	0	0
399,288	107,378	448	10,136	752,090	200,117	122,992	258,492
1,221,284	1,302,905	668,491	1,464,663	3,400,544	793,926	355,662	1,058,920
678,600	595,800	343,100	677,300	2,608,300	648,300	268,400	643,100
0	0	0	0	0	0	0	0
327,484	264,767	144,432	297,905	237,697	43,449	68,608	276,091
0	0	0	0	0	0	0	0
0	0	0	0	0	0	0	0
172,000	353,300	158,986	418,830	463,368	76,500	9,700	110,000
0	0	0	0	0	0	0	0
43,200	63,837	21,973	65,529	90,865	19,457	8,954	27,599
0	25,201	0	5,099	314	6,220	0	2,130
1,654,254	1,525,532	669,776	1,464,663	4,189,338	997,491	481,927	1,431,327
486,156	844,002	350,388	1,124,921	1,184,930	217,277	37,411	358,454
24,336	39,973	5,300	40,887	50,072	18,691	4,055	33,111
0	0	0	0	0	0	0	0
1,168,098	681,530	319,388	339,742	3,004,408	765,675	444,516	1,072,433
0	0	0	0	0	0	0	0
0	0	0	0	0	14,119	0	0
0	0	0	0	0	420	0	440
△ 432,970	△ 222,627	△ 1,285	0	△ 788,794	△ 203,565	△ 126,265	△ 372,407
△ 33,682	△ 115,249	△ 837	10,136	△ 36,704	△ 3,448	△ 3,273	△ 113,915
0	0	0	0	0	0	0	0
82,838	71,207	4,728	18,374	79,546	14,119	5,145	11,228
0	0	0	0	0	0	0	0
0	0	0	0	0	0	0	0
49,156	45,958	3,891	28,510	123,542	20,871	33,872	17,313
0	0	0	288,490	465,900	0	2,800	0
0	0	0	134,990	199,600	0	2,800	0
0	0	0	153,500	266,300	0	0	0
0	0	0	0	0	0	0	0
0	0	0	19,427	1,600	0	0	0
49,156	45,958	3,891	9,083	121,942	20,871	33,872	17,313
0	0	0	0	0	0	0	0

項 目	事業名	公共				
		川崎町	丸森町	亘理町	松島町	七ヶ浜町
1 収益的収支	(1) 総 収 益 B+C A	411,644	286,994	887,129	507,633	425,428
	ア 営 業 収 益 B	150,092	83,458	358,611	280,571	236,955
	(ア) 料 金 収 入	150,038	69,965	314,168	169,416	236,955
	(イ) 受 託 工 事 収 益	0	0	0	0	0
	(ウ) そ の 他	54	13,493	44,443	111,155	0
	イ 営 業 外 収 益 C	261,552	203,536	528,518	227,062	188,473
	(ア) 国 庫 補 助 金	0	0	0	1,037	0
	(イ) 都 道 府 県 補 助 金	19,635	0	0	0	0
	(ウ) 他 会 計 繰 入 金	222,282	196,674	500,084	225,899	176,815
	(エ) そ の 他	19,635	6,862	28,434	126	11,658
	(2) 総 費 用 E+F D	236,201	165,098	495,448	442,756	367,135
	ア 営 業 費 用 E	104,564	48,728	165,683	178,724	145,397
	(ア) 職 員 給 与 費	0	7,292	13,229	14,393	17,274
	(イ) 受 託 工 事 費	0	0	0	3,090	0
	(ウ) そ の 他	104,564	41,436	152,454	161,241	128,123
	イ 営 業 外 費 用 F	131,637	116,370	329,765	264,032	221,738
	(ア) 支 払 利 息	131,637	116,359	329,765	264,032	221,738
	Ⅰ 地 方 債 利 息	131,637	116,359	329,765	264,032	221,738
	Ⅱ 一 時 借 入 金 利 息	0	0	0	0	0
(イ) そ の 他	0	11	0	0	0	
(3) 収 支 差 引 A-D G	175,443	121,896	391,681	64,877	58,293	
2 資本的収支	(1) 資 本 的 収 入 H	473,567	377,522	951,334	260,247	678,072
	ア 地 方 債	385,400	330,500	669,200	89,500	632,200
	イ 他 会 計 出 資 金	0	0	0	0	0
	ウ 他 会 計 補 助 金	53,867	46,223	96,958	99,530	45,185
	エ 他 会 計 借 入 金	0	0	0	0	0
	オ 固 定 資 産 売 却 代 金	0	0	0	0	0
	カ 国 庫 補 助 金	33,900	0	120,000	69,400	0
	キ 都 道 府 県 補 助 金	0	0	0	0	0
	ク 工 事 負 担 金	400	799	65,176	1,817	667
	ケ そ の 他	0	0	0	0	20
	(2) 資 本 的 支 出 I	646,021	528,060	1,420,670	425,554	753,698
	ア 建 設 改 良 費	84,044	4,557	369,145	56,578	21,649
	うち 職 員 給 与 費	16,171	0	15,751	11,518	6,796
	建設 利 息	0	0	0	0	0
	イ 地 方 債 償 還 金	561,977	520,018	1,051,525	356,541	731,093
	ウ 他 会 計 長 期 借 入 金 償 還 金	0	0	0	0	0
	エ 他 会 計 へ の 繰 出 金	0	0	0	12,435	0
	オ そ の 他	0	3,485	0	0	956
	(3) 収 支 差 引 H-I K	△ 172,454	△ 150,538	△ 469,336	△ 165,307	△ 75,626
3 収 支 再 差 引 G+K L	2,989	△ 28,642	△ 77,655	△ 100,430	△ 17,333	
4 積 立 金 M	0	0	0	0	0	
5 前年度からの繰越金 N	うち 地 方 債	0	0	0	0	0
		11	8,898	5,046	13,435	24,468
6 前 年 度 繰 上 充 用 金 O	0	0	0	0	0	
7 形 式 収 支 L-M+N-O P	3,000	5,356	5,191	7,505	7,135	
8 未 収 入 特 定 財 源	12,400	0	0	0	0	
内 訳	国 庫 (県) 支 出 金	6,100	0	0	0	0
	地 方 債	3,300	0	0	0	0
	そ の 他	3,000	0	0	0	0
9 翌 年 度 に 繰 越 す べ き 財 源 Q	3,000	0	0	0	0	
10 実 質 収 支 P-Q	黒 字	0	5,356	5,191	7,505	7,135
	赤字 (△)	0	0	0	0	0

(単位:千円, %)

公共							
利府町	大和町	富谷町	加美町	涌谷町	美里町	女川町	南三陸町
487,090	581,899	714,027	302,517	211,103	303,137	158,478	59,601
453,816	299,425	466,472	150,985	44,306	87,319	75,483	26,370
435,128	292,687	466,188	150,791	44,195	69,780	74,874	26,319
0	0	0	0	0	0	0	0
18,688	6,738	284	194	111	17,539	609	51
33,274	282,474	247,555	151,532	166,797	215,818	82,995	33,231
0	0	0	0	0	0	0	0
0	0	0	0	0	0	0	0
11,218	237,971	186,454	143,855	163,643	215,818	68,733	33,223
22,056	44,503	61,101	7,677	3,154	0	14,262	8
356,787	487,201	590,165	249,471	145,874	252,873	133,818	56,449
229,351	270,478	430,215	108,435	54,227	117,300	73,788	29,027
24,721	12,453	23,269	9,422	10,539	8,994	0	15,596
0	0	0	0	0	0	0	0
204,630	258,025	406,946	99,013	43,688	108,306	73,788	13,431
127,436	216,723	159,950	141,036	91,647	135,573	60,030	27,422
127,436	208,976	159,950	141,036	91,647	134,369	60,030	27,035
127,136	208,976	159,950	141,036	91,647	134,369	60,030	27,035
300	0	0	0	0	0	0	0
0	7,747	0	0	0	1,204	0	387
130,303	94,698	123,862	53,046	65,229	50,264	24,660	3,152
410,449	551,831	56,349	675,758	340,225	414,984	461,214	23,982
303,600	192,500	14,200	335,600	119,100	225,400	197,100	0
0	0	0	0	0	0	0	0
66,849	290,110	40,414	92,230	91,333	95,472	153,214	17,295
0	0	0	0	0	0	0	0
0	0	0	0	0	0	0	0
40,000	52,850	0	222,500	106,000	76,000	110,900	0
0	0	0	0	0	0	0	0
0	16,371	1,735	25,428	23,792	15,839	0	6,687
0	0	0	0	0	2,273	0	0
550,861	664,117	174,726	834,509	406,857	484,305	485,874	24,322
169,436	199,259	15,119	484,450	249,033	218,839	401,490	0
7,231	17,103	0	21,123	13,771	13,451	15,387	0
0	0	0	0	0	0	0	0
381,425	464,858	159,607	350,059	157,824	265,466	84,384	24,322
0	0	0	0	0	0	0	0
0	0	0	0	0	0	0	0
0	0	0	0	0	0	0	0
△ 140,412	△ 112,286	△ 118,377	△ 158,751	△ 66,632	△ 69,321	△ 24,660	△ 340
△ 10,109	△ 17,588	5,485	△ 105,705	△ 1,403	△ 19,057	0	2,812
0	0	0	84	0	0	0	0
30,890	9,272	2,699	73,698	4,590	7,783	0	2,999
0	4,800	0	43,000	0	0	0	0
0	0	0	0	0	0	0	0
20,781	16,684	8,184	31,509	3,187	8,726	0	5,811
0	34,550	0	0	0	0	30,000	0
0	17,850	0	0	0	0	15,000	0
0	16,700	0	0	0	0	13,500	0
0	0	0	0	0	0	1,500	0
0	1,150	0	0	0	0	0	0
20,781	15,534	8,184	31,509	3,187	8,726	0	5,811
0	0	0	0	0	0	0	0

項 目	事 業 名	特 環				
		石巻市	登米市	栗原市	大崎市	蔵王町
1 収 益 的 収 支	(1) 総 収 益 B+C A	190,024	452,743	700,626	292,230	267,215
	ア 営 業 収 益 B	64,155	154,607	268,063	117,214	84,433
	(ア) 料 金 収 入	64,155	124,066	267,952	90,792	83,933
	(イ) 受 託 工 事 収 益	0	0	0	0	0
	(ウ) そ の 他	0	30,541	111	26,422	500
	イ 営 業 外 収 益 C	125,869	298,136	432,563	175,016	182,782
	(ア) 国 庫 補 助 金	0	0	0	0	0
	(イ) 都 道 府 県 補 助 金	0	0	0	0	0
	(ウ) 他 会 計 繰 入 金	125,869	267,808	397,564	175,008	173,691
	(エ) そ の 他	0	30,328	34,999	8	9,091
	(2) 総 費 用 E+F D	140,668	449,303	673,131	256,395	180,016
	ア 営 業 費 用 E	66,548	201,625	340,091	119,976	49,936
	(ア) 職 員 給 与 費	9,180	27,281	91,058	10,987	0
	(イ) 受 託 工 事 費	0	0	0	0	0
	(ウ) そ の 他	57,368	174,344	249,033	108,989	49,936
	イ 営 業 外 費 用 F	74,120	247,678	333,040	136,419	130,080
	(ア) 支 払 利 息	73,327	247,678	329,361	136,419	130,080
	Ⅰ 地 方 債 利 息	73,327	247,678	329,361	136,419	130,080
	Ⅱ 一 時 借 入 金 利 息	0	0	0	0	0
(イ) そ の 他	793	0	3,679	0	0	
(3) 収 支 差 引 A-D G	49,356	3,440	27,495	35,835	87,199	
2 資 本 的 収 支	(1) 資 本 的 収 入 H	427,936	1,627,426	1,471,496	502,096	161,473
	ア 地 方 債	226,820	640,400	840,700	280,000	112,300
	イ 他 会 計 出 資 金	0	0	0	0	0
	ウ 他 会 計 補 助 金	88,046	341,577	289,496	89,378	38,575
	エ 他 会 計 借 入 金	0	0	0	0	0
	オ 固 定 資 産 売 却 代 金	0	0	0	0	0
	カ 国 庫 補 助 金	87,985	528,300	281,663	91,182	0
	キ 都 道 府 県 補 助 金	0	0	0	0	0
	ク 工 事 負 担 金	25,085	60,706	59,637	12,447	10,598
	ケ そ の 他	0	56,443	0	29,089	0
	(2) 資 本 的 支 出 I	475,892	1,656,323	1,564,435	541,150	290,474
	ア 建 設 改 良 費	248,219	1,149,863	615,538	253,195	26,751
	うち 職 員 給 与 費	40,151	32,447	13,738	10,268	12,081
	建 設 利 息	0	0	0	0	0
	イ 地 方 債 償 還 金	227,673	506,460	948,897	287,955	263,723
	ウ 他 会 計 長 期 借 入 金 償 還 金	0	0	0	0	0
	エ 他 会 計 へ の 繰 出 金	0	0	0	0	0
	オ そ の 他	0	0	0	0	0
	(3) 収 支 差 引 H-I K	△ 47,956	△ 28,897	△ 92,939	△ 39,054	△ 129,001
3 収 支 再 差 引 G+K L	1,400	△ 25,457	△ 65,444	△ 3,219	△ 41,802	
4 積 立 金 M	0	0	0	0	0	
5 前 年 度 からの 繰 越 金 N	うち 地 方 債	0	0	0	0	0
		1,367	43,080	75,051	19,227	22,528
6 前 年 度 繰 上 充 用 金 O	0	0	0	0	0	
7 形 式 収 支 L-M+N-O P	2,767	17,623	9,607	16,008	22,726	
8 未 収 入 特 定 財 源	48,520	0	78,175	28,450	0	
内 訳	国 庫 (県) 支 出 金	23,920	0	38,050	13,850	0
	地 方 債	24,600	0	35,200	14,600	0
	そ の 他	0	0	4,925	0	0
9 翌 年 度 に 繰 越 す べ き 財 源 Q	2,767	0	4,925	50	0	
10 実 質 収 支 P-Q	黒 字	0	17,623	4,682	15,958	22,726
	赤 字 (△)	0	0	0	0	0

(単位:千円, %)

特環							
七ヶ宿町	山元町	大郷町	大衡村	色麻町	加美町	本吉町	南三陸町
134,022	333,625	159,900	125,060	122,775	210,660	75,752	41,651
20,990	125,455	45,568	38,994	27,572	69,356	13,381	11,876
20,990	125,020	45,229	38,994	27,562	69,262	13,381	11,844
0	0	0	0	0	0	0	0
0	435	339	0	10	94	0	32
113,032	208,170	114,332	86,066	95,203	141,304	62,371	29,775
0	0	0	0	0	0	0	0
0	0	0	0	0	0	0	0
106,685	192,905	108,575	80,256	94,994	135,745	62,238	29,706
6,347	15,265	5,757	5,810	209	5,559	133	69
76,853	227,933	119,230	118,972	85,012	191,261	58,984	39,852
35,764	85,390	52,329	34,241	31,420	85,985	31,205	23,145
6,559	7,134	7,188	8,416	3,912	6,311	14,019	9,598
0	0	0	0	0	0	0	0
29,205	78,256	45,141	25,825	27,508	79,674	17,186	13,547
41,089	142,543	66,901	84,731	53,592	105,276	27,779	16,707
41,089	142,543	66,901	72,185	53,592	105,276	27,779	16,707
41,089	142,543	66,901	72,185	53,592	105,276	27,779	16,707
0	0	0	0	0	0	0	0
0	0	0	12,546	0	0	0	0
57,169	105,692	40,670	6,088	37,763	19,399	16,768	1,799
75,435	416,072	115,802	137,379	357,228	200,287	22,385	56,110
57,700	249,400	66,300	19,500	116,700	135,700	0	6,300
0	0	0	0	0	0	0	0
26	52,080	48,262	102,361	91,047	60,634	16,846	45,297
0	0	0	0	0	0	0	0
0	0	0	0	0	0	0	0
8,250	83,000	0	2,800	136,300	0	0	0
0	0	0	0	0	0	0	0
0	31,384	1,240	1,326	6,181	3,953	5,539	4,513
9,459	208	0	11,392	7,000	0	0	0
133,295	551,648	160,033	140,558	394,513	262,921	38,592	55,437
17,025	181,265	3,878	43,303	293,477	1,004	0	22,649
0	12,772	0	2,169	15,664	0	0	13,687
0	0	0	0	0	0	0	0
116,270	370,383	156,155	97,255	101,036	261,917	38,592	32,788
0	0	0	0	0	0	0	0
0	0	0	0	0	0	0	0
0	0	0	0	0	0	0	0
△ 57,860	△ 135,576	△ 44,231	△ 3,179	△ 37,285	△ 62,634	△ 16,207	673
△ 691	△ 29,884	△ 3,561	2,909	478	△ 43,235	561	2,472
22	18,435	0	0	31	14	0	30
1,747	1,421	4,942	1,915	8,318	10,807	2,352	1,610
0	0	0	0	0	0	0	0
0	0	0	0	0	0	0	0
1,034	502	1,381	4,824	8,765	7,558	2,913	4,052
4,950	0	0	0	19,100	0	0	0
2,750	0	0	0	19,100	0	0	0
2,200	0	0	0	0	0	0	0
0	0	0	0	0	0	0	0
50	0	0	4,824	1,060	0	0	0
984	502	1,381	0	7,705	7,558	2,913	4,052
0	0	0	0	0	0	0	0

項 目		事業名	農集				
			石巻市	気仙沼市	角田市	岩沼市	登米市
1	収 益 的 収 支	(1) 総 収 益 B+C A	243,543	29,573	34,514	48,695	464,447
		ア 営 業 収 益 B	83,572	6,617	12,564	12,522	138,377
		(ア) 料 金 収 入	83,572	6,615	12,564	12,522	137,065
		(イ) 受 託 工 事 収 益	0	0	0	0	0
		(ウ) そ の 他	0	2	0	0	1,312
		イ 営 業 外 収 益 C	159,971	22,956	21,950	36,173	326,070
		(ア) 国 庫 補 助 金	0	0	0	0	0
		(イ) 都 道 府 県 補 助 金	0	0	14,500	26,685	32,400
		(ウ) 他 会 計 繰 入 金	143,412	22,956	7,443	9,488	220,536
		(エ) そ の 他	16,559	0	7	0	73,134
		(2) 総 費 用 E+F D	181,701	20,372	48,453	52,982	448,939
		ア 営 業 費 用 E	85,208	15,187	28,730	23,572	216,906
		(ア) 職 員 給 与 費	12,035	8,108	8,294	3,975	18,967
		(イ) 受 託 工 事 費	0	0	0	0	0
		(ウ) そ の 他	73,173	7,079	20,436	19,597	197,939
		イ 営 業 外 費 用 F	96,493	5,185	19,723	29,410	232,033
		(ア) 支 払 利 息	96,390	5,185	19,723	29,410	232,033
		Ⅰ 地 方 債 利 息	96,390	5,185	19,723	29,410	232,033
		Ⅱ 一 時 借 入 金 利 息	0	0	0	0	0
(イ) そ の 他	103	0	0	0	0		
(3) 収 支 差 引 A-D G	61,842	9,201	△ 13,939	△ 4,287	15,508		
2	資 本 的 収 支	(1) 資 本 的 収 入 H	591,976	6,944	29,714	22,453	1,368,287
		ア 地 方 債	344,200	0	5,900	0	630,700
		イ 他 会 計 出 資 金	0	0	0	0	0
		ウ 他 会 計 補 助 金	31,387	6,944	3,171	4,798	148,303
		エ 他 会 計 借 入 金	0	0	0	0	0
		オ 固 定 資 産 売 却 代 金	0	0	0	0	0
		カ 国 庫 補 助 金	179,800	0	0	0	395,651
		キ 都 道 府 県 補 助 金	0	0	14,100	17,015	52,500
		ク 工 事 負 担 金	11,877	0	6,543	640	7,885
		ケ そ の 他	24,712	0	0	0	133,248
		(2) 資 本 的 支 出 I	646,518	16,143	27,614	29,365	1,356,820
		ア 建 設 改 良 費	429,301	0	0	0	894,167
		うち 職 員 給 与 費	21,143	0	0	0	29,254
		建 設 利 息	0	0	0	0	0
		イ 地 方 債 償 還 金	217,217	16,143	27,614	29,365	462,653
		ウ 他 会 計 長 期 借 入 金 償 還 金	0	0	0	0	0
		エ 他 会 計 へ の 繰 出 金	0	0	0	0	0
		オ そ の 他	0	0	0	0	0
		(3) 収 支 差 引 H-I K	△ 54,542	△ 9,199	2,100	△ 6,912	11,467
3	収 支 再 差 引 G+K L	7,300	2	△ 11,839	△ 11,199	26,975	
4	積 立 金 M	0	0	0	0	0	
5	前 年 度 か ら の 繰 越 金 N	0	204	47	14,375	11,665	
	うち 地 方 債	0	0	0	0	0	
6	前 年 度 繰 上 充 用 金 O	0	0	0	0	0	
7	形 式 収 支 L-M+N-O P	7,300	206	8	3,176	38,640	
8	未 収 入 特 定 財 源	138,100	0	0	0	0	
内 訳	国 庫 (県) 支 出 金	72,700	0	0	0	0	
	地 方 債	65,400	0	0	0	0	
	そ の 他	0	0	0	0	0	
9	翌 年 度 に 繰 越 す べ き 財 源 Q	7,300	0	0	0	0	
10	実 質 収 支 P-Q	0	206	8	3,176	38,640	
	黒 字 赤字 (△)	0	0	0	0	0	

(単位:千円, %)

農集						
栗原市	東松島市	大崎市	村田町	丸森町	山元町	大和町
184,315	115,898	413,395	29,554	106,227	133,600	28,411
42,922	34,905	127,154	4,371	40,157	47,181	5,245
42,922	34,903	126,000	4,371	32,888	46,461	5,245
0	0	0	0	0	0	0
0	2	1,154	0	7,269	720	0
141,393	80,993	286,241	25,183	66,070	86,419	23,166
0	0	0	0	0	0	0
54,800	0	0	0	0	0	0
83,798	80,993	169,324	25,183	65,129	74,518	18,050
2,795	0	116,917	0	941	11,901	5,116
136,746	91,535	346,454	16,404	60,423	104,169	29,997
75,375	40,627	166,998	3,008	29,161	47,193	15,370
41,082	5,360	10,370	0	0	3,871	5,380
0	0	0	0	0	0	0
34,293	35,267	156,628	3,008	29,161	43,322	9,990
61,371	50,908	179,456	13,396	31,262	56,976	14,627
60,553	50,908	178,919	13,396	31,262	56,976	14,627
60,553	50,908	178,919	13,396	31,262	56,976	14,627
0	0	0	0	0	0	0
818	0	537	0	0	0	0
47,569	24,363	66,941	13,150	45,804	29,431	△ 1,586
337,641	60,820	622,603	275	23,944	84,243	34,209
187,600	38,000	294,600	0	14,300	47,600	0
0	0	0	0	0	0	0
25,202	22,062	63,484	275	9,644	10,781	0
0	0	0	0	0	0	0
0	0	0	0	0	0	0
116,835	0	175,857	0	0	0	0
0	0	0	0	0	0	12,625
8,004	758	20,139	0	0	2,381	21,584
0	0	68,523	0	0	23,481	0
391,758	83,953	675,132	13,282	71,849	109,899	31,215
254,958	1,640	429,361	0	0	13,488	28,949
2,659	0	16,408	0	0	0	0
0	0	0	0	0	0	0
136,800	82,313	245,771	13,282	71,849	96,411	2,266
0	0	0	0	0	0	0
0	0	0	0	0	0	0
0	0	0	0	0	0	0
△ 54,117	△ 23,133	△ 52,529	△ 13,007	△ 47,905	△ 25,656	2,994
△ 6,548	1,230	14,412	143	△ 2,101	3,775	1,408
0	0	0	0	0	3,663	0
8,415	2,566	23,083	418	4,174	324	683
0	0	0	0	0	0	0
0	0	0	0	0	0	0
1,867	3,796	37,495	561	2,073	436	2,091
0	0	101,058	0	0	0	0
0	0	50,558	0	0	0	0
0	0	50,500	0	0	0	0
0	0	0	0	0	0	0
0	0	60	0	0	0	0
1,867	3,796	37,435	561	2,073	436	2,091
0	0	0	0	0	0	0

項 目	事業名	農集				漁集
		大郷町	色麻町	涌谷町	美里町	石巻市
1 収 益 的 収 支	(1) 総 収 益 B+C A	44,571	45,543	69,690	356,152	12,834
	ア 営 業 収 益 B	5,608	8,607	11,259	76,635	1,783
	(ア) 料 金 収 入	5,548	8,607	11,246	71,616	1,783
	(イ) 受 託 工 事 収 益	0	0	0	3,212	0
	(ウ) そ の 他	60	0	13	1,807	0
	イ 営 業 外 収 益 C	38,963	36,936	58,431	279,517	11,051
	(ア) 国 庫 補 助 金	0	0	0	0	0
	(イ) 都 道 府 県 補 助 金	0	0	19,584	0	0
	(ウ) 他 会 計 繰 入 金	38,963	36,936	38,847	275,753	5,926
	(エ) そ の 他	0	0	0	3,764	5,125
	(2) 総 費 用 E+F D	27,317	32,321	74,527	239,949	11,778
	ア 営 業 費 用 E	18,037	19,299	39,442	124,386	9,089
	(ア) 職 員 給 与 費	5,433	7,548	9,415	4,987	4,854
	(イ) 受 託 工 事 費	0	0	0	8,237	0
	(ウ) そ の 他	12,604	11,751	30,027	111,162	4,235
	イ 営 業 外 費 用 F	9,280	13,022	35,085	115,563	2,689
	(ア) 支 払 利 息	9,280	13,022	35,085	107,445	2,660
	Ⅰ 地 方 債 利 息	9,280	13,022	35,085	107,445	2,660
	Ⅱ 一 時 借 入 金 利 息	0	0	0	0	0
	(イ) そ の 他	0	0	0	8,118	29
(3) 収 支 差 引 A-D G	17,254	13,222	△ 4,837	116,203	1,056	
2 資 本 的 収 支	(1) 資 本 的 収 入 H	12,075	7,265	70,699	71,034	915
	ア 地 方 債	0	0	0	8,800	0
	イ 他 会 計 出 資 金	0	0	0	0	0
	ウ 他 会 計 補 助 金	10,931	6,244	20,483	50,482	227
	エ 他 会 計 借 入 金	0	0	0	0	0
	オ 固 定 資 産 売 却 代 金	0	0	0	0	0
	カ 国 庫 補 助 金	0	0	0	0	0
	キ 都 道 府 県 補 助 金	0	0	35,126	0	0
	ク 工 事 負 担 金	1,144	21	15,090	4,150	688
	ケ そ の 他	0	1,000	0	7,602	0
	(2) 資 本 的 支 出 I	28,794	20,409	66,822	190,984	1,946
	ア 建 設 改 良 費	562	152	3,891	0	0
	うち 職 員 給 与 費	0	0	0	0	0
	建設 利 息	0	0	0	0	0
イ 地 方 債 償 還 金	28,232	20,257	62,931	190,984	1,946	
ウ 他 会 計 長 期 借 入 金 償 還 金	0	0	0	0	0	
エ 他 会 計 へ の 繰 出 金	0	0	0	0	0	
オ そ の 他	0	0	0	0	0	
(3) 収 支 差 引 H-I K	△ 16,719	△ 13,144	3,877	△ 119,950	△ 1,031	
3 収 支 再 差 引 G+K L	535	78	△ 960	△ 3,747	25	
4 積 立 金 M	0	0	0	0	5,056	
5 前 年 度 からの 繰 越 金 N	1,093	2,575	2,342	10,821	5,031	
	うち 地 方 債	0	0	0	0	0
6 前 年 度 繰 上 充 用 金 O	0	0	0	0	0	
7 形 式 収 支 L-M+N-O P	1,628	2,653	1,382	7,074	0	
8 未 収 入 特 定 財 源	0	0	0	0	0	
内 訳	国 庫 (県) 支 出 金	0	0	0	0	0
	地 方 債	0	0	0	0	0
	そ の 他	0	0	0	0	0
9 翌 年 度 に 繰 越 す べ き 財 源 Q	0	0	0	0	0	
10 実 質 収 支 P-Q	黒 字	1,628	2,653	1,382	7,074	0
	赤 字 (△)	0	0	0	0	0

(単位:千円, %)

漁集					簡易排水	特地	
塩竈市	気仙沼市	東松島市	女川町	南三陸町	加美町	石巻市	登米市
16,455	30,005	5,933	40,368	14,222	530	26,293	47,388
2,649	10,070	2,137	7,070	7,480	124	15,097	11,048
2,649	10,068	2,137	7,070	7,480	124	15,097	11,045
0	0	0	0	0	0	0	0
0	2	0	0	0	0	0	3
13,806	19,935	3,796	33,298	6,742	406	11,196	36,340
0	0	0	0	0	0	0	0
0	0	0	24,100	0	0	0	0
13,806	19,935	3,796	8,137	5,782	406	10,408	34,985
0	0	0	1,061	960	0	788	1,355
8,608	22,561	5,869	17,735	11,220	530	25,917	47,388
5,981	15,494	5,869	9,466	7,535	530	23,394	44,019
0	6,012	0	0	0	0	7,173	12,796
0	0	0	0	0	0	0	0
5,981	9,482	5,869	9,466	7,535	530	16,221	31,223
2,627	7,067	0	8,269	3,685	0	2,523	3,369
2,627	7,067	0	8,269	3,685	0	2,153	3,369
2,627	7,067	0	8,269	3,685	0	2,153	3,369
0	0	0	0	0	0	0	0
0	0	0	0	0	0	370	0
7,847	7,444	64	22,633	3,002	0	376	0
110,366	10,313	0	3,499	5,471	0	24,673	96,813
53,900	0	0	0	0	0	9,400	34,200
0	0	0	0	0	0	0	0
2,518	7,565	0	3,499	3,866	0	0	6,579
0	0	0	0	0	0	0	0
0	0	0	0	0	0	0	0
53,900	0	0	0	0	0	11,329	46,779
0	0	0	0	0	0	0	0
48	2,748	0	0	0	0	3,944	9,255
0	0	0	0	1,605	0	0	0
118,212	17,669	0	10,474	7,189	0	25,049	103,301
107,800	0	0	0	0	0	23,055	103,301
3,053	0	0	0	0	0	0	12,796
0	0	0	0	0	0	0	0
10,412	17,669	0	10,474	7,189	0	1,994	0
0	0	0	0	0	0	0	0
0	0	0	0	0	0	0	0
0	0	0	0	0	0	0	0
△ 7,846	△ 7,356	0	△ 6,975	△ 1,718	0	△ 376	△ 6,488
1	88	64	15,658	1,284	0	0	△ 6,488
0	0	0	15,658	74	0	0	0
0	160	336	0	683	0	0	14,498
0	0	0	0	0	0	0	0
0	0	0	0	0	0	0	0
1	248	400	0	1,893	0	0	8,010
55,200	0	0	0	0	0	0	0
27,600	0	0	0	0	0	0	0
27,600	0	0	0	0	0	0	0
0	0	0	0	0	0	0	0
0	0	0	0	0	0	0	0
1	248	400	0	1,893	0	0	8,010
0	0	0	0	0	0	0	0

項 目	事業名	特 地				
		栗原市	大崎市	大和町	大郷町	大衡村
1 収 益 的 収 支	(1) 総 収 益 B+C A	31,261	10,726	15,430	21,888	20,382
	ア 営 業 収 益 B	31,261	9,760	4,926	10,503	10,861
	(ア) 料 金 収 入	31,261	9,760	4,926	10,503	10,861
	(イ) 受 託 工 事 収 益	0	0	0	0	0
	(ウ) そ の 他	0	0	0	0	0
	イ 営 業 外 収 益 C	0	966	10,504	11,385	9,521
	(ア) 国 庫 補 助 金	0	0	0	0	0
	(イ) 都 道 府 県 補 助 金	0	0	0	0	0
	(ウ) 他 会 計 繰 入 金	0	383	10,377	11,065	9,220
	(エ) そ の 他	0	583	127	320	301
	(2) 総 費 用 E+F D	36,061	13,779	15,348	21,907	20,382
	ア 営 業 費 用 E	29,942	12,959	15,292	21,656	20,085
	(ア) 職 員 給 与 費	0	0	3,893	6,097	2,786
	(イ) 受 託 工 事 費	0	0	0	0	0
	(ウ) そ の 他	29,942	12,959	11,399	15,559	17,299
	イ 営 業 外 費 用 F	6,119	820	56	251	297
	(ア) 支 払 利 息	5,652	820	56	251	120
	Ⅰ 地 方 債 利 息	5,652	820	56	251	120
	Ⅱ 一 時 借 入 金 利 息	0	0	0	0	0
(イ) そ の 他	467	0	0	0	177	
(3) 収 支 差 引 A-D G	△ 4,800	△ 3,053	82	△ 19	0	
2 資 本 的 収 支	(1) 資 本 的 収 入 H	142,544	161,135	80,910	8,373	15,453
	ア 地 方 債	74,700	84,400	53,400	4,100	7,500
	イ 他 会 計 出 資 金	0	0	0	0	0
	ウ 他 会 計 補 助 金	0	7,547	16,497	597	2,021
	エ 他 会 計 借 入 金	0	0	0	0	0
	オ 固 定 資 産 売 却 代 金	0	0	0	0	0
	カ 国 庫 補 助 金	41,852	66,650	3,683	3,000	4,210
	キ 都 道 府 県 補 助 金	2,339	0	0	0	0
	ク 工 事 負 担 金	23,653	2,538	7,330	676	1,722
	ケ そ の 他	0	0	0	0	0
	(2) 資 本 的 支 出 I	138,869	159,458	80,910	7,363	15,272
	ア 建 設 改 良 費	137,441	159,458	80,910	7,363	15,272
	うち 職 員 給 与 費	0	7,547	8,014	0	1,735
	建設 利 息	0	0	0	0	0
	イ 地 方 債 償 還 金	1,428	0	0	0	0
	ウ 他 会 計 長 期 借 入 金 償 還 金	0	0	0	0	0
	エ 他 会 計 へ の 繰 出 金	0	0	0	0	0
	オ そ の 他	0	0	0	0	0
	(3) 収 支 差 引 H-I K	3,675	1,677	0	1,010	181
3 収 支 再 差 引 G+K L	△ 1,125	△ 1,376	82	991	181	
4 積 立 金 M	0	0	0	0	0	
5 前 年 度 からの 繰 越 金 N	5,685	10,700	425	1,151	607	
	うち 地 方 債	0	0	0	0	0
6 前 年 度 繰 上 充 用 金 O	0	0	0	0	0	
7 形 式 収 支 L-M+N-O P	4,560	9,324	507	2,142	788	
8 未 収 入 特 定 財 源	0	0	0	0	0	
内 訳	国 庫 (県) 支 出 金	0	0	0	0	0
	地 方 債	0	0	0	0	0
	そ の 他	0	0	0	0	0
9 翌 年 度 に 繰 越 す べ き 財 源 Q	0	0	0	0	0	
10 実 質 収 支 P-Q	黒 字	4,560	9,324	507	2,142	788
	赤字 (△)	0	0	0	0	0

(単位:千円, %)

特 地		個 排			合 計 (a)	対前年度比較		
色麻町	加美町	登米市	栗原市	色麻町		18年度 (b)	増減 (a)-(b)	増減率
4,944	19,132	16,998	2,174	1,521	26,273,528	24,797,343	1,476,185	6.0
2,994	7,392	4,057	2,174	1,041	13,489,173	11,525,034	1,964,139	17.0
2,994	7,392	4,052	2,174	1,041	10,854,028	9,757,529	1,096,499	11.2
0	0	0	0	0	3,212	17,521	△14,309	△81.7
0	0	5	0	0	2,631,933	1,749,984	881,949	50.4
1,950	11,740	12,941	0	480	12,784,355	13,272,309	△487,954	△3.7
0	0	0	0	0	2,427	2,058	369	17.9
0	0	0	0	0	191,704	204,673	△12,969	△6.3
1,950	10,006	12,774	0	480	11,537,615	12,442,428	△904,813	△7.3
0	1,734	167	0	0	1,052,609	623,150	429,459	68.9
4,829	10,095	16,171	3,056	1,352	20,190,321	19,472,339	717,982	3.7
4,180	9,029	14,045	2,178	904	9,328,881	8,734,957	593,924	6.8
0	0	4,265	0	0	1,337,687	1,324,758	12,929	1.0
0	0	0	0	0	11,327	17,521	△6,194	△35.4
4,180	9,029	9,780	2,178	904	7,979,867	7,392,678	587,189	7.9
649	1,066	2,126	878	448	10,861,440	10,737,382	124,058	1.2
649	1,066	2,126	848	448	10,784,669	10,647,357	137,312	1.3
649	1,066	2,126	848	448	10,780,016	10,642,462	137,554	1.3
0	0	0	0	0	4,653	4,895	△242	△4.9
0	0	0	30	0	76,771	90,025	△13,254	△14.7
115	9,037	827	△ 882	169	6,083,207	5,325,004	758,203	14.2
20,828	83,639	2,886	42	460	42,260,748	35,372,784	6,887,964	19.5
5,400	47,900	0	0	0	26,207,500	17,196,600	9,010,900	52.4
0	0	0	0	0	0	0	0	—
5,413	0	2,717	0	460	5,914,090	7,323,184	△1,409,094	△19.2
0	0	0	0	0	0	0	0	—
0	0	0	0	0	0	0	0	—
5,190	25,558	0	0	0	8,116,943	9,015,610	△898,667	△10.0
0	0	0	0	0	133,705	142,428	△8,723	△6.1
4,825	10,181	169	42	0	1,329,166	1,295,589	33,577	2.6
0	0	0	0	0	559,344	399,373	159,971	40.1
15,646	90,505	3,713	1,533	170	49,360,207	41,342,516	8,017,691	19.4
15,646	90,505	0	0	0	19,887,323	22,542,243	△2,654,920	△11.8
0	7,414	0	0	0	811,941	916,807	△104,866	△11.4
0	0	0	0	0	0	0	0	—
0	0	3,713	1,533	170	29,388,085	18,760,664	10,627,421	56.6
0	0	0	0	0	0	0	0	—
0	0	0	0	0	79,498	37,514	41,984	111.9
0	0	0	0	0	5,301	2,095	3,206	153.0
5,182	△ 6,866	△ 827	△ 1,491	290	△ 7,099,459	△ 5,969,732	△1,129,727	18.9
5,297	2,171	0	△ 2,373	459	△ 1,016,252	△ 644,728	△371,524	57.6
0	0	0	0	0	43,067	51,959	△8,892	△17.1
1,497	5,721	0	0	1,392	822,192	865,463	△43,271	△5.0
0	0	0	0	0	47,800	92,800	△45,000	△48.5
0	0	0	0	0	0	0	0	—
6,794	7,892	0	△ 2,373	1,851	720,073	1,267,776	△547,703	△43.2
0	0	0	0	0	2,160,843	2,418,144	△257,301	△10.6
0	0	0	0	0	1,018,018	1,153,028	△135,010	△11.7
0	0	0	0	0	1,133,400	1,255,600	△122,200	△9.7
0	0	0	0	0	9,425	9,516	△91	△1.0
0	0	0	0	0	61,074	170,913	△109,839	△64.3
6,794	7,892	0	0	1,851	661,372	1,097,950	△436,578	△39.8
0	0	0	2,373	0	2,373	1,087	1,286	118.3

⑧ 駐車場整備事業

項 目		駐 車 場				
		仙台市	石巻市	塩竈市	気仙沼市	加美町
1	(1) 総 収 益 B+C A	479,344	17,253	57,216	27,313	3,766
	ア 営 業 収 益 B	239,938	13,830	13,988	22,944	2,660
	(ア) 料 金 収 入	188,872	13,830	13,988	22,944	2,660
	(イ) 受 託 工 事 収 益	0	0	0	0	0
	(ロ) そ の 他	51,066	0	0	0	0
	イ 営 業 外 収 益 C	239,406	3,423	43,228	4,369	1,106
	(ア) 国 庫 補 助 金	0	0	0	0	0
	(イ) 都 道 府 県 補 助 金	0	0	0	0	0
	(ロ) 他 会 計 繰 入 金	236,950	3,402	43,018	4,369	1,106
	(ハ) そ の 他	2,456	21	210	0	0
	(2) 総 費 用 E+F D	153,438	17,253	8,356	15,614	3,659
	ア 営 業 費 用 E	74,946	13,058	8,356	11,245	2,553
	(ア) 職 員 給 与 費	0	5,275	0	0	0
	(イ) 受 託 工 事 費	0	0	0	0	0
	(ロ) そ の 他	74,946	7,783	8,356	11,245	2,553
	イ 営 業 外 費 用 F	78,492	4,195	0	4,369	1,106
	(ア) 支 払 利 息	78,492	4,195	0	4,369	1,106
	Ⅰ 地 方 債 利 息	78,492	4,195	0	4,369	1,106
	Ⅱ 一 時 借 入 金 利 息	0	0	0	0	0
	(イ) そ の 他	0	0	0	0	0
(3) 収 支 差 引 A-D G	325,906	0	48,860	11,699	107	
2	(1) 資 本 的 収 入 H	0	14,336	0	6,931	7,701
	ア 地 方 債	0	0	0	0	0
	イ 他 会 計 出 資 金	0	0	0	0	7,701
	ウ 他 会 計 補 助 金	0	14,336	0	6,931	0
	エ 他 会 計 借 入 金	0	0	0	0	0
	オ 固 定 資 産 売 却 代 金	0	0	0	0	0
	カ 国 庫 補 助 金	0	0	0	0	0
	キ 都 道 府 県 補 助 金	0	0	0	0	0
	ク 工 事 負 担 金	0	0	0	0	0
	ケ そ の 他	0	0	0	0	0
	(2) 資 本 的 支 出 I	325,906	14,336	0	18,642	9,780
	ア 建 設 改 良 費	0	0	0	0	5,974
	うち 職 員 給 与 費	0	0	0	0	0
	建 設 利 息	0	0	0	0	0
イ 地 方 債 償 還 金	325,906	14,336	0	18,642	3,806	
ウ 他 会 計 長 期 借 入 金 償 還 金	0	0	0	0	0	
エ 他 会 計 へ の 繰 出 金	0	0	0	0	0	
オ そ の 他	0	0	0	0	0	
(3) 収 支 差 引 H-I K	△ 325,906	0	0	△ 11,711	△ 2,079	
3 収 支 再 差 引 G+K L	0	0	48,860	△ 12	△ 1,972	
4 積 立 金 M	0	0	0	0	0	
5	前 年 度 か ら の 繰 越 金 N	0	0	0	146	2,462
	うち 地 方 債	0	0	0	0	0
6 前 年 度 繰 上 充 用 金 O	0	0	48,860	0	0	
7 形 式 収 支 L-M+N-O P	0	0	0	134	490	
8 未 収 入 特 定 財 源	0	0	0	0	0	
内 訳	国 庫 (県) 支 出 金	0	0	0	0	0
	地 方 債	0	0	0	0	0
	そ の 他	0	0	0	0	0
9 翌 年 度 に 繰 越 す べ き 財 源 Q	0	0	0	0	0	
10 実 質 収 支 P-Q	黒 字	0	0	0	134	490
	赤 字 (△)	0	0	0	0	0

(単位:千円, %)

合 計 (a)	対前年度比較		
	18年度 (b)	増減 (a)-(b)	増減率
584,892	619,852	△34,960	△5.6
293,360	338,298	△44,938	△13.3
242,294	337,625	△95,331	△28.2
0	0	0	—
51,066	673	50,393	7,487.8
291,532	281,554	9,978	3.5
0	0	0	—
0	0	0	—
288,845	281,002	7,843	2.8
2,687	552	2,135	386.8
198,320	250,709	△52,389	△20.9
110,158	149,456	△39,298	△26.3
5,275	5,475	△200	△3.7
0	0	0	—
104,883	143,981	△39,098	△27.2
88,162	101,253	△13,091	△12.9
88,162	101,253	△13,091	△12.9
88,162	101,253	△13,091	△12.9
0	0	0	—
0	0	0	—
386,572	369,143	17,429	4.7
28,968	22,815	6,153	27.0
0	0	0	—
7,701	3,806	3,895	102.3
21,267	19,009	2,258	11.9
0	0	0	—
0	0	0	—
0	0	0	—
0	0	0	—
0	0	0	—
0	0	0	—
368,664	381,430	△12,766	△3.3
5,974	0	5,974	皆増
0	0	0	—
0	0	0	—
362,690	380,380	△17,690	△4.7
0	0	0	—
0	1,050	△1,050	皆減
0	0	0	—
△ 339,696	△ 358,615	18,919	△5.3
46,876	10,528	36,348	345.3
0	0	0	—
2,608	2,570	38	1.5
0	0	0	—
48,860	59,350	△10,490	△17.7
624	△ 46,252	46,876	△101.3
0	0	0	—
0	0	0	—
0	0	0	—
0	0	0	—
0	0	0	—
624	2,608	△1,984	△76.1
0	48,860	△48,860	皆減

⑨ 介護サービス事業

(単位:千円, %)

項 目	事業名		合計(a)	対前年度比較			
	老人デイサービス 富谷町	介護老人保健施設 加美医療		18年度(b)	増減(a)-(b)	増減率	
1 収益的収支	(1) 総収益 B+C A	34,462	477,806	512,268	505,118	7,150	1.4
	ア 営業収益 B	12,636	477,651	490,287	486,761	3,526	0.7
	(ア) 料金収入	11,818	477,651	489,469	485,744	3,725	0.8
	(イ) 受託工事収益	0	0	0	0	0	—
	(ウ) その他	818	0	818	1,017	△199	△19.6
	イ 営業外収益 C	21,826	155	21,981	18,357	3,624	19.7
	(ア) 国庫補助金	0	0	0	0	0	—
	(イ) 都道府県補助金	0	0	0	0	0	—
	(ウ) 他会計繰入金	21,826	0	21,826	18,084	3,742	20.7
	(エ) その他	0	155	155	273	△118	△43.2
	(2) 総費用 E+F D	26,642	464,255	490,897	492,455	△1,558	△0.3
	ア 営業費用 E	26,604	420,921	447,525	448,560	△1,035	△0.2
	(ア) 職員給与費	23,447	256,562	280,009	274,621	5,388	2.0
	(イ) 受託工事費	1,919	44,644	46,563	47,119	△556	△1.2
	(ウ) その他	1,238	119,715	120,953	126,820	△5,867	△4.6
	イ 営業外費用 F	38	43,334	43,372	43,895	△523	△1.2
	(ア) 支払利息	38	43,334	43,372	43,895	△523	△1.2
	Ⅰ 地方債利息	38	43,334	43,372	43,895	△523	△1.2
	Ⅱ 一時借入金利息	0	0	0	0	0	—
	(イ) その他	0	0	0	0	0	—
(3) 収支差引 A-D G	7,820	13,551	21,371	12,663	8,708	68.8	
2 資本的収支	(1) 資本的収入 H	432	61,469	61,901	12,640	49,261	389.7
	ア 地方債	0	0	0	0	0	—
	イ 他会計出資金	0	0	0	0	0	—
	ウ 他会計補助金	432	61,469	61,901	12,640	49,261	389.7
	エ 他会計借入金	0	0	0	0	0	—
	オ 固定資産売却代金	0	0	0	0	0	—
	カ 国庫補助金	0	0	0	0	0	—
	キ 都道府県補助金	0	0	0	0	0	—
	ク 工事負担金	0	0	0	0	0	—
	ケ その他	0	0	0	0	0	—
	(2) 資本的支出 I	432	82,853	83,285	25,279	58,006	229.5
	ア 建設改良費	0	3,597	3,597	4,809	△1,212	△25.2
	うち 職員給与費	0	0	0	0	0	—
	建設利息	0	0	0	0	0	—
	イ 地方債償還金	432	79,256	79,688	20,470	59,218	289.3
ウ 他会計長期借入金償還金	0	0	0	0	0	—	
エ 他会計への繰出金	0	0	0	0	0	—	
オ その他	0	0	0	0	0	—	
(3) 収支差引 H-I K	0	△21,384	△21,384	△12,639	△8,745	69.2	
3 収支再差引 G+K L	7,820	△7,833	△13	24	△37	△154.2	
4 積立金 M	0	0	0	0	0	—	
5 前年度からの繰越金 N	0	40,159	40,159	41,314	△1,155	△2.8	
	うち 地方債	0	0	0	0	0	—
6 前年度繰上充用金 O	5,948	0	5,948	7,127	△1,179	△16.5	
7 形式収支 L-M+N-O P	1,872	32,326	34,198	34,211	△13	0.0	
8 未収入特定財源	0	0	0	0	0	—	
内 訳	国庫(県)支出金	0	0	0	0	0	—
	地方債	0	0	0	0	0	—
	その他	0	0	0	0	0	—
9 翌年度に繰越すべき財源 Q	0	0	0	0	0	—	
10 実質収支 P-Q	黒字	1,872	32,326	34,198	40,159	△5,961	△14.8
	赤字(△)	0	0	0	5,948	△5,948	皆減

①～⑨法非適用事業 合計

(単位:千円, %)

項 目	事業名	合計(a)	対前年度比較		
			18年度(b)	増減(a)-(b)	増減率
1 収益的収支	(1) 総 収 益 B+C A	64,467,344	34,113,496	30,353,848	89.0
	ア 営 業 収 益 B	49,703,190	18,857,246	30,845,944	163.6
	(ア) 料 金 収 入	45,636,872	15,298,732	30,338,140	198.3
	(イ) 受 託 工 事 収 益	156,174	351,903	△195,729	△55.6
	(ウ) そ の 他	3,910,144	3,206,611	703,533	21.9
	イ 営 業 外 収 益 C	14,764,154	15,256,250	△492,096	△3.2
	(ア) 国 庫 補 助 金	46,996	44,734	2,262	5.1
	(イ) 都 道 府 県 補 助 金	192,632	205,556	△12,924	△6.3
	(ウ) 他 会 計 繰 入 金	12,968,660	13,906,939	△938,279	△6.7
	(エ) そ の 他	1,555,866	1,099,021	456,845	41.6
	(2) 総 費 用 E+F D	25,547,622	25,489,083	58,539	0.2
	ア 営 業 費 用 E	13,373,532	13,343,223	30,309	0.2
	(ア) 職 員 給 与 費	2,408,338	2,413,547	△5,209	△0.2
	(イ) 受 託 工 事 費	210,776	401,299	△190,523	△47.5
	(ウ) そ の 他	10,754,418	10,528,377	226,041	2.1
	イ 営 業 外 費 用 F	12,174,090	12,145,860	28,230	0.2
	(ア) 支 払 利 息	11,883,577	11,877,844	5,733	0.0
	Ⅰ 地 方 債 利 息	11,875,182	11,867,284	7,898	0.1
	Ⅱ 一 時 借 入 金 利 息	8,395	10,560	△2,165	△20.5
	(イ) そ の 他	290,513	268,016	22,497	8.4
(3) 収 支 差 引 A-D G	38,919,722	8,624,413	30,295,309	351.3	
2 資本的収支	(1) 資 本 的 収 入 H	49,216,219	38,719,066	10,497,153	27.1
	ア 地 方 債	27,860,200	18,186,900	9,673,300	53.2
	イ 他 会 計 出 資 金	279,871	341,682	△61,811	△18.1
	ウ 他 会 計 補 助 金	6,618,278	8,005,908	△1,387,630	△17.3
	エ 他 会 計 借 入 金	3,792,980	854,000	2,938,980	344.1
	オ 固 定 資 産 売 却 代 金	0	0	0	—
	カ 国 庫 補 助 金	8,291,350	9,137,911	△846,561	△9.3
	キ 都 道 府 県 補 助 金	208,777	384,310	△175,533	△45.7
	ク 工 事 負 担 金	1,329,166	1,295,589	33,577	2.6
	ケ そ の 他	835,597	512,766	322,831	63.0
	(2) 資 本 的 支 出 I	88,904,978	48,589,771	40,315,207	83.0
	ア 建 設 改 良 費	21,991,901	24,326,378	△2,334,477	△9.6
	うち 職 員 給 与 費	819,829	924,933	△105,104	△11.4
	建設 利 息	43,644	57,410	△13,766	△24.0
	イ 地 方 債 償 還 金	45,624,815	22,680,151	22,944,664	101.2
ウ 他 会 計 長 期 借 入 金 償 還 金	18,723,241	1,352,000	17,371,241	1,284.9	
エ 他 会 計 へ の 繰 出 金	2,422,581	228,346	2,194,235	960.9	
オ そ の 他	142,440	2,896	139,544	4,818.5	
(3) 収 支 差 引 H-I K	△ 39,688,759	△ 9,870,705	△ 29,818,054	302.1	
3 収 支 再 差 引 G+K L	△ 769,037	△ 1,246,292	477,255	△38.3	
4 積 立 金 M	89,929	110,942	△21,013	△18.9	
5 前 年 度 からの 繰 越 金 N	1,402,843	2,156,997	△754,154	△35.0	
	うち 地 方 債	47,800	92,837	△45,037	△48.5
6 前 年 度 繰 上 充 用 金 O	421,993	434,581	△12,588	△2.9	
7 形 式 収 支 L-M+N-O P	1,091,684	1,470,282	△378,598	△25.8	
8 未 収 入 特 定 財 源	2,273,843	2,529,308	△255,465	△10.1	
内 訳	国 庫 (県) 支 出 金	1,018,018	1,193,992	△175,974	△14.7
	地 方 債	1,246,400	1,325,800	△79,400	△6.0
	そ の 他	9,425	9,516	△91	△1.0
9 翌 年 度 に 繰 越 す べ き 財 源 Q	83,286	190,244	△106,958	△56.2	
10 実 質 収 支 P-Q	黒 字	1,321,670	1,703,118	△381,448	△22.4
	赤 字 (△)	313,272	423,080	△109,808	△26.0

3 企業債団体別現在高

(ア) 市町村別

団体名	借入先/事業名	上水道	簡易水道	工業用水道	交通	電	気	ガ	ス	病 院
仙台市	政府資金	財政融資	51,893,112			22,472,425	212,623	51,448,111		493,225
		郵貯								
		簡保				24,388,548				
	公営企業金融公庫	41,154,144			52,061,032	360,686	24,161,228		158,951	
	その他	556,100			26,440,980				1,452,250	
小計	93,603,356			125,362,985	573,309	75,609,339		2,104,426		
石巻市	政府資金	財政融資								6,074,634
		郵貯								
		簡保								
	公営企業金融公庫									
	その他									
小計								6,074,634		
塩竈市	政府資金	財政融資	3,796,639			86,800				
		郵貯								
		簡保				41,168				
	公営企業金融公庫	2,723,244								
	その他	348,200							558,000	
小計	6,868,083			127,968				558,000		
気仙沼市	政府資金	財政融資	3,037,345	300,830				603,101		3,410,343
		郵貯								
		簡保								30,530
	公営企業金融公庫	1,334,017	38,233					414,851	91,525	
	その他	217,800							756,550	
小計	4,589,162	339,063					1,017,952	4,288,948		
白石市	政府資金	財政融資	902,724							
		郵貯								
		簡保								
	公営企業金融公庫	515,337								
	その他	101,400								
小計	1,519,461									
名取市	政府資金	財政融資	2,585,901							
		郵貯								
		簡保								
	公営企業金融公庫	907,030								
	その他	332,800								
小計	3,825,731									
角田市	政府資金	財政融資	1,426,011							
		郵貯								
		簡保								
	公営企業金融公庫	513,465								
	その他									
小計	1,939,476									
多賀城市	政府資金	財政融資	3,622,983							
		郵貯								
		簡保								
	公営企業金融公庫	1,313,794								
	その他									
小計	4,936,777									
岩沼市	政府資金	財政融資	1,910,063							
		郵貯								
		簡保								
	公営企業金融公庫	1,141,274								
	その他	161,500								
小計	3,212,837									

(単位:千円)

市 場	観 光 施 設	宅 地 造 成	下 水 道	駐 車 場 整 備	介 護 サービス	そ の 他	合 計
5,558,447			82,245,213				214,323,156
			72,163,738	23,415			96,575,701
4,003,274		215,853	90,398,911	1,535,631			214,049,710
34,240		487,000	15,820,536	201,005			44,992,111
9,595,961		702,853	260,628,398	1,760,051			569,940,678
838,258			19,664,713				26,577,605
			11,982,258				11,982,258
32,500			16,587,081	147,517			16,767,098
			4,421,606				4,421,606
870,758			52,655,658	147,517			59,748,567
12,300			11,607,929				15,503,668
			12,802,380				12,843,548
			10,643,296				13,366,540
			2,216,622				3,122,822
12,300			37,270,227				44,836,578
2,325,594			3,303,076				12,980,289
			1,325,386				1,355,916
428,200			2,766,663	228,701			5,302,190
			1,655,900				2,630,250
2,753,794			9,051,025	228,701			22,268,645
			4,128,462				5,031,186
			2,788,716				2,788,716
			4,373,366				4,888,703
			1,214,134				1,315,534
			12,504,678				14,024,139
			10,960,367				13,546,268
			9,286,339				9,286,339
			10,632,299				11,539,329
			1,224,750				1,557,550
			32,103,755				35,929,486
			4,067,915				5,493,926
			3,331,620				3,331,620
			4,378,201				4,891,666
			914,100				914,100
			12,691,836				14,631,312
			6,327,846				9,950,829
			9,392,540				9,392,540
			7,101,464				8,415,258
			1,779,960				1,779,960
			24,601,810				29,538,587
			3,157,905				5,067,968
			4,417,414				4,417,414
			4,205,448				5,346,722
			242,300				403,800
			12,023,067				15,235,904

団体名	借入先/事業名	上水道	簡易水道	工業用水道	交通	電	気	ガ	ス	病 院
登米市	政府資金	財政融資	8,215,425							4,609,473
		郵貯								15,593
		簡保	5,000							13,948
	公営企業金融公庫	3,956,731							93,309	
	その他	106,500							61,280	
小計		12,283,656							4,793,603	
栗原市	政府資金	財政融資	6,446,257	7,203,464						10,493,270
		郵貯								91,694
		簡保		47,900						
	公営企業金融公庫	3,009,558	783,385							2,962,521
	その他									25,000
小計		9,455,815	8,034,749						13,572,485	
東松島市	政府資金	財政融資								
		郵貯								
		簡保								
	公営企業金融公庫									
その他										
小計										
大崎市	政府資金	財政融資	5,883,064	1,268,399						6,374,557
		郵貯								40,753
		簡保		394,921						465,970
	公営企業金融公庫	3,674,129	196,052							1,306,769
	その他		30,900							335,277
小計		9,557,193	1,890,272						8,523,326	
蔵王町	政府資金	財政融資	2,332,220							14,540
		郵貯								
		簡保								
	公営企業金融公庫	448,766								3,785
その他										
小計		2,780,986							18,325	
七ヶ宿町	政府資金	財政融資		201,587						
		郵貯								
		簡保								
	公営企業金融公庫		10,721							
その他										
小計			212,308							
大河原町	政府資金	財政融資	1,011,855							
		郵貯								
		簡保								
	公営企業金融公庫	647,560								
その他										
小計		1,659,415								
村田町	政府資金	財政融資	1,444,139							
		郵貯								
		簡保								
	公営企業金融公庫	163,320								
その他		28,400								
小計		1,635,859								
柴田町	政府資金	財政融資	2,073,590							
		郵貯								
		簡保								
	公営企業金融公庫	1,627,482								
その他										
小計		3,701,072								

(単位:千円)

市	場	観光施設	宅地造成	下水道	駐車場整備	介護サービス	その他	合計
				18,323,411		890,092		32,038,401
								15,593
				3,017,306				3,036,254
				12,041,323				16,091,363
				714,840				882,620
				34,096,880		890,092		52,064,231
				16,182,759				40,325,750
								91,694
				703,734				751,634
				8,065,679				14,821,143
				1,542,930				1,567,930
				26,495,102				57,558,151
				7,212,922				7,212,922
				229,767				229,767
				4,033,349				4,033,349
				132,900				132,900
				11,608,938				11,608,938
			64,076	17,010,935				30,601,031
								40,753
			35,933	7,267,620				8,164,444
				14,127,906				19,304,856
			25,240	2,084,307				2,475,724
			125,249	40,490,768				60,586,808
				2,200,401				4,547,161
				1,377,838				1,830,389
				338,804				338,804
				3,917,043				6,716,354
				629,266				830,853
				267,453				278,174
				896,719				1,109,027
				1,345,202				2,357,057
				2,289,457				2,289,457
				2,012,398				2,659,958
				692,500				692,500
				6,339,557				7,998,972
				1,204,358				2,648,497
				1,130,098				1,130,098
				1,516,904				1,680,224
				301,200				329,600
				4,152,560				5,788,419
				1,757,039				3,830,629
				4,471,977				4,471,977
				4,164,360				5,791,842
				491,200				491,200
				10,884,576				14,585,648

団体名	借入先/事業名	上水道	簡易水道	工業用水道	交通	電	気	ガ	ス	病 院
川崎町	政府資金	財政融資	1,075,241	144,227						821,832
		郵貯								
		簡保								
	公営企業金融公庫	598,346	41,300							
	その他									
小計		1,673,587	185,527						821,832	
丸森町	政府資金	財政融資	2,268,801	91,459						1,738,927
		郵貯								
		簡保								
	公営企業金融公庫	676,059								
	その他	32,200								
小計		2,977,060	91,459						1,738,927	
亘理町	政府資金	財政融資	1,649,326							
		郵貯								
		簡保								
	公営企業金融公庫	916,960								
その他	72,800									
小計		2,639,086								
山元町	政府資金	財政融資	1,245,058							
		郵貯								
		簡保								
	公営企業金融公庫	560,575								
その他	81,000									
小計		1,886,633								
松島町	政府資金	財政融資	491,451							
		郵貯								
		簡保								
	公営企業金融公庫	78,972								
その他										
小計		570,423								
七ヶ浜町	政府資金	財政融資	392,116							
		郵貯								
		簡保								
	公営企業金融公庫	68,234								
その他										
小計		460,350								
利府町	政府資金	財政融資	1,372,587							
		郵貯								
		簡保								
	公営企業金融公庫	682,505								
その他										
小計		2,055,092								
大和町	政府資金	財政融資	1,199,792							
		郵貯								
		簡保								
	公営企業金融公庫	287,676								
その他	30,800									
小計		1,518,268								
大郷町	政府資金	財政融資	454,325							
		郵貯								
		簡保								
	公営企業金融公庫	312,390								
その他	112,200									
小計		878,915								

(単位:千円)

市	場	観光施設	宅地造成	下水道	駐車場整備	介護サービス	その他	合計
				1,637,428				3,678,728
				454,773				454,773
				1,054,596				1,694,242
				352,000				352,000
				3,498,797				6,179,743
			38,300	1,888,906				6,026,393
				444,664				444,664
				1,342,421				2,018,480
				480,335				512,535
			38,300	4,156,326				9,002,072
				2,756,771				4,406,097
				3,574,708				3,574,708
				4,766,147				5,683,107
		1,160,700		574,200				1,807,700
		1,160,700		11,671,826				15,471,612
				3,736,521				4,981,579
				2,236,010				2,796,585
				483,251				564,251
				6,455,782				8,342,415
				3,598,079				4,089,530
				698,952				698,952
				1,933,571				2,012,543
		26,100		429,000				455,100
		26,100		6,659,602				7,256,125
				2,473,330				2,865,446
				1,024,957				1,024,957
				1,373,754				1,441,988
				548,600				548,600
				5,420,641				5,880,991
				1,947,871				3,320,458
				662,575				662,575
				1,134,803				1,817,308
				340,081				340,081
				4,085,330				6,140,422
				3,635,115				4,834,907
				764,300				764,300
				2,305,439				2,593,115
				345,750				376,550
				7,050,604				8,568,872
				1,730,628				2,184,953
				939,587				1,251,977
								112,200
				2,670,215				3,549,130

団体名	借入先/事業名	上水道	簡易水道	工業用水道	交通	電	気	ガ	ス	病院
富谷町	政府資金	財政融資	1,462,447							
		郵貯								
		簡保								
	公営企業金融公庫	841,765								
	その他									
小計		2,304,212								
大衡村	政府資金	財政融資	222,580							
		郵貯								
		簡保								
	公営企業金融公庫	167,120								
	その他	22,000								
小計		411,700								
色麻町	政府資金	財政融資	200,389							
		郵貯								
		簡保								
	公営企業金融公庫	86,814								
	その他									
小計		287,203								
加美町	政府資金	財政融資	736,234							
		郵貯								
		簡保	30,415							
	公営企業金融公庫	584,528								
	その他									
小計		1,351,177								
涌谷町	政府資金	財政融資	460,410							1,826,111
		郵貯								
		簡保								
	公営企業金融公庫	218,299								12,657
	その他									
小計		678,709							1,838,768	
美里町	政府資金	財政融資	2,411,396							860,650
		郵貯								
		簡保								
	公営企業金融公庫	1,762,499								61,864
	その他									26,500
小計		4,173,895							949,014	
女川町	政府資金	財政融資								407,547
		郵貯								
		簡保								
	公営企業金融公庫									
	その他									
小計									407,547	
本吉町	政府資金	財政融資	1,276,749							187,546
		郵貯								
		簡保								
	公営企業金融公庫	32,200								
	その他	59,500								36,040
小計		1,368,449							223,586	
南三陸町	政府資金	財政融資	1,511,976							82,347
		郵貯								
		簡保								
	公営企業金融公庫	1,165,552								66,567
	その他									326,941
小計		2,677,528							475,855	

(単位:千円)

市 場	観 光 施 設	宅 地 造 成	下 水 道	駐 車 場 整 備	介 護 サービス	そ の 他	合 計
			2,087,741		453		3,550,641
			268,799				268,799
			811,661				1,653,426
			3,168,201		453		5,472,866
			1,450,897				1,673,477
			742,204				909,324
							22,000
			2,193,101				2,604,801
			1,992,563				2,192,952
			1,190,403				1,277,217
			49,448				49,448
			3,232,414				3,519,617
			4,743,605				5,479,839
			819,217				849,632
			2,453,936	19,029			3,057,493
			505,102				505,102
			8,521,860	19,029			9,892,066
			2,328,615		439,070		5,054,206
			1,545,963				1,545,963
			2,187,542				2,418,498
			12,500				12,500
			6,074,620		439,070		9,031,167
			3,685,941				6,957,987
			1,564,729				1,564,729
			2,635,365				4,459,728
			35,300				61,800
			7,921,335				13,044,244
16,002			1,368,629				1,792,178
			957,848				957,848
			1,372,018				1,372,018
16,002			3,698,495				4,122,044
			832,875				2,297,170
			619,759				651,959
							95,540
			1,452,634				3,044,669
177,422			1,054,358				2,826,103
			522,800				522,800
			859,352				2,091,471
			25,000				351,941
177,422			2,461,510				5,792,315

団体名	借入先/事業名	上水道	簡易水道	工業用水道	交通	電気	ガス	病院
市町村計	政府資金	115,012,206	9,209,966		22,559,225	212,623	52,051,212	37,395,002
	財政融資							148,040
	郵便貯							510,448
	簡保	35,415	442,821		24,429,716			
	公営企業金融公庫	72,170,345	1,069,691		52,061,032	360,686	24,576,079	4,757,948
その他	2,263,200	30,900		26,440,980			3,577,838	
小計	189,481,166	10,753,378		125,490,953	573,309	76,627,291	46,389,276	

(単位:千円)

市 場	観 光 施 設	宅 地 造 成	下 水 道	駐 車 場 整 備	介 護 サービス	そ の 他	合 計
8,928,023		102,376	254,279,592		1,329,615		501,079,840
							148,040
		35,933	159,904,635	23,415			185,382,383
4,463,974		215,853	228,652,507	1,930,878			390,258,993
34,240	1,186,800	512,240	39,969,156	201,005			74,216,359
13,426,237	1,186,800	866,402	682,805,890	2,155,298	1,329,615		1,151,085,615

(イ) 一部事務組合別

団体名	借入先/事業名	上水道	簡易水道	工業用水道	交通	電	気	ガ	ス	病 院
白石市外二町組合	政府資金	財政融資								9,303,394
		郵貯								17,838
		簡保								
	公営企業金融公庫									2,006,386
	その他									99,600
小計									11,427,218	
黒川地域事務組合	政府資金	財政融資								3,735,449
		郵貯								
		簡保								
	公営企業金融公庫									35,800
	その他									43,659
小計									3,814,908	
石巻地方広域水道企業団	政府資金	財政融資	9,628,617							
		郵貯								
		簡保	25,557							
	公営企業金融公庫	6,437,468								
	その他									
小計	16,091,642									
加美郡保健医療福祉行政事務組合	政府資金	財政融資								1,078,321
		郵貯								
		簡保								1,070,031
	公営企業金融公庫									324,605
	その他									4,200
小計									2,477,157	
大河原町外1市2町保健医療組合	政府資金	財政融資								5,687,481
		郵貯								24,898
		簡保								2,887,493
	公営企業金融公庫									3,587,681
	その他									86,904
小計									12,274,457	
一部事務組合計	政府資金	財政融資	9,628,617							19,804,645
		郵貯								42,736
		簡保	25,557							3,957,524
	公営企業金融公庫	6,437,468								5,954,472
	その他									234,363
小計	16,091,642								29,993,740	
県計	政府資金	財政融資	124,640,823	9,209,966		22,559,225	212,623	52,051,212		57,199,647
		郵貯								190,776
		簡保	60,972	442,821		24,429,716				4,467,972
	公営企業金融公庫	78,607,813	1,069,691		52,061,032	360,686	24,576,079		10,712,420	
	その他	2,263,200	30,900		26,440,980					3,812,201
合計	205,572,808	10,753,378		125,490,953	573,309	76,627,291			76,383,016	

(単位:千円)

市 場	観 光 施 設	宅 地 造 成	下 水 道	駐 車 場 整 備	介 護 サービス	そ の 他	合 計
							9,303,394
							17,838
							2,006,386
							99,600
							11,427,218
							3,735,449
							35,800
							43,659
							3,814,908
							9,628,617
							25,557
							6,437,468
							16,091,642
					1,511,079		2,589,400
					175,283		1,245,314
					354,748		679,353
							4,200
					2,041,110		4,518,267
							5,687,481
							24,898
							2,887,493
							3,587,681
							86,904
							12,274,457
					1,511,079		30,944,341
							42,736
					175,283		4,158,364
					354,748		12,746,688
							234,363
					2,041,110		48,126,492
8,928,023		102,376	254,279,592		2,840,694		532,024,181
							190,776
		35,933	159,904,635	23,415	175,283		189,540,747
4,463,974		215,853	228,652,507	1,930,878	354,748		403,005,681
34,240	1,186,800	512,240	39,969,156	201,005			74,450,722
13,426,237	1,186,800	866,402	682,805,890	2,155,298	3,370,725		1,199,212,107

4 企業債事業別借入先別現在高

(単位:千円)

借入先 事業名	企業債 現在高	政 府 資 金			公営企業 金融公庫	その他	
		計	財政融資	郵 貯			簡 保
上 水 道	205,572,808	124,701,795	124,640,823	0	60,972	78,607,813	2,263,200
簡 易 水 道	10,753,378	9,652,787	9,209,966	0	442,821	1,069,691	30,900
工 業 用 水 道	0	0	0	0	0	0	0
交 通	125,490,953	46,988,941	22,559,225	0	24,429,716	52,061,032	26,440,980
電 気	573,309	212,623	212,623	0	0	360,686	0
ガ ス	76,627,291	52,051,212	52,051,212	0	0	24,576,079	0
病 院	76,383,016	61,858,395	57,199,647	190,776	4,467,972	10,712,420	3,812,201
市 場	13,426,237	8,928,023	8,928,023	0	0	4,463,974	34,240
観 光 施 設	1,186,800	0	0	0	0	0	1,186,800
宅 地 造 成	866,402	138,309	102,376	0	35,933	215,853	512,240
下 水 道	682,805,890	414,184,227	254,279,592	0	159,904,635	228,652,507	39,969,156
駐 車 場 整 備	2,155,298	23,415	0	0	23,415	1,930,878	201,005
介 護 サービス	3,370,725	3,015,977	2,840,694	0	175,283	354,748	0
そ の 他	0	0	0	0	0	0	0
合 計	1,199,212,107	721,755,704	532,024,181	190,776	189,540,747	403,005,681	74,450,722
構 成 比 (%)	100.0	60.2	44.4	0.0	15.8	33.6	6.2

5 他会計繰入金

(ア)市町村別

市町村名	19年度 一般会計 歳出総額 (A)	他会計からの実繰入額		aのうち基準外繰入金	
		a	歳出中割合 a/(A)*100	b	歳出中割合 b/(A)*100
仙台市	389,692,579	29,480,281	7.57	10,327,247	2.65
石巻市	56,660,209	4,767,028	8.41	1,057,802	1.87
塩竈市	18,676,045	2,361,162	12.64	854,764	4.58
気仙沼市	20,276,947	1,624,282	8.01	339,040	1.67
白石市	13,698,445	1,038,208	7.58	8,679	0.06
名取市	21,112,529	2,342,558	11.10	1,044,038	4.95
角田市	11,114,639	783,317	7.05	51,077	0.46
多賀城市	17,435,973	1,358,569	7.79	197,032	1.13
岩沼市	13,083,808	882,463	6.74	315,886	2.41
登米市	40,560,655	2,741,548	6.76	676,451	1.67
栗原市	39,184,097	3,099,960	7.91	106,857	0.27
東松島市	15,258,217	740,757	4.85	296,698	1.94
大崎市	51,141,974	4,184,707	8.18	226,651	0.44
(市小計)	707,896,117	55,404,840	7.83	15,502,222	2.19

蔵王町	4,786,145	439,313	9.18	51,443	1.07
七ヶ宿町	2,101,764	186,743	8.89	12,163	0.58
大河原町	6,751,617	1,012,613	15.00	222,657	3.30
村田町	5,094,125	567,180	11.13	103,660	2.03
柴田町	9,995,465	1,024,390	10.25	283,501	2.84
川崎町	4,228,710	437,166	10.34	20,405	0.48
丸森町	7,418,292	712,962	9.61	125,441	1.69
亘理町	8,788,505	671,659	7.64	22,873	0.26
山元町	5,142,740	336,245	6.54	0	-
松島町	5,546,216	458,512	8.27	162,980	2.94
七ヶ浜町	5,054,720	256,756	5.08	0	-
利府町	7,972,179	97,694	1.23	33,392	0.42
大和町	8,815,123	985,572	11.18	433,642	4.92
大郷町	3,930,149	314,096	7.99	111,049	2.83
富谷町	8,422,574	332,883	3.95	78,571	0.93
大衡村	3,416,415	262,988	7.70	111,085	3.25
色麻町	3,624,690	538,240	14.85	173,215	4.78
加美町	12,273,638	559,884	4.56	161,819	1.32
涌谷町	6,032,780	470,978	7.81	40,863	0.68
美里町	9,433,043	898,757	9.53	181,196	1.92
女川町	6,957,771	702,914	10.10	415,070	5.97
本吉町	4,414,017	229,328	5.20	22,884	0.52
南三陸町	8,398,986	504,399	6.01	157,788	1.88
(町村小計)	148,599,664	12,001,272	8.08	2,925,697	1.97

県計	856,495,781	67,406,112	7.87	18,427,919	2.15
----	-------------	------------	------	------------	------

(参考)

市平均	26,516,962	2,160,380	8.15	431,248	1.63
町村平均	6,460,855	521,794	8.08	127,204	1.97
全体平均	13,337,234	1,083,595	8.12	231,448	1.74

※「市平均」及び「全体平均」は、仙台市を除いて算出。

(イ)事業別

市町村名	19年度 一般会計 歳出総額 (A)	事業名	法適・法非適 の 区 別	他会計からの実繰入額		aのうち基準外繰入金	
				a	歳出中割合 a/(A)*100	b	歳出中割合 b/(A)*100
仙 台 市	389,692,579	上水道	法適	1,070,512	0.27	444,367	0.11
		交通(自動車運送)	法適	3,025,810	0.78	2,826,064	0.73
		交通(都市高速)	法適	7,121,411	1.83	649,574	0.17
		電気事業	法非適	0	-	0	-
		ガス	法適	68,664	0.02	0	-
		病院	法適	2,710,502	0.70	498,608	0.13
		市場	法非適	706,572	0.18	425,163	0.11
		宅地造成	法非適	3,792,980	0.97	3,792,980	0.97
		駐車場	法非適	236,950	0.06	236,950	0.06
		その他	法適	67,055	0.02	67,055	0.02
		公共下水	法適	10,001,739	2.57	860,627	0.22
		特定環境下水道	法適	105,475	0.03	1,913	0.00
		農業集落排水	法適	532,590	0.14	486,380	0.12
特定地域生活排水	法適	40,021	0.01	37,566	0.01		
		団体計		29,480,281	7.57	10,327,247	2.65
石 巻 市	56,660,209	上水道	法適(企業団)	508,188	0.90	312,853	0.55
		★交通(船舶)	法非適	0	-	0	-
		病院	法適	1,543,127	2.72	548,522	0.97
		★病院	法適(企業団)	0	-	0	-
		市場	法非適	52,041	0.09	2,205	0.00
		駐車場	法非適	17,738	0.03	17,738	0.03
		★介護(訪問看護)	法適(企業団)	0	-	0	-
		公共下水	法非適	2,240,659	3.95	117,057	0.21
		特定環境下水道	法非適	213,915	0.38	28,021	0.05
		農業集落排水	法非適	174,799	0.31	21,376	0.04
		漁業集落排水	法非適	6,153	0.01	2,220	0.00
		特定地域生活排水	法非適	10,408	0.02	7,810	0.01
		団体計		4,767,028	8.41	1,057,802	1.87
塩 竈 市	18,676,045	上水道	法適	37,459	0.20	0	-
		交通(船舶)	法非適	50,692	0.27	50,692	0.27
		病院	法適	662,000	3.54	382,458	2.05
		市場	法非適	104,146	0.56	60,406	0.32
		駐車場	法非適	43,018	0.23	43,018	0.23
		公共下水	法非適	1,447,523	7.75	314,414	1.68
		漁業集落排水	法非適	16,324	0.09	3,776	0.02
				団体計		2,361,162	12.64
気 仙 沼 市	20,276,947	上水道	法適	2,826	0.01	0	-
		簡易水道	法非適	51,100	0.25	29,563	0.15
		ガス	法適	946	0.00	0	-
		病院	法適	725,780	3.58	0	-
		市場	法非適	232,500	1.15	62,924	0.31
		観光(索道)	法非適	29,000	0.14	29,000	0.14
		観光(その他)	法非適	930	0.00	930	0.00
		駐車場	法非適	11,300	0.06	11,300	0.06
		公共下水	法非適	512,500	2.53	195,501	0.96
		農業集落排水	法非適	29,900	0.15	8,392	0.04
		漁業集落排水	法非適	27,500	0.14	1,430	0.01
		団体計		1,624,282	8.01	339,040	1.67
白 石 市	13,698,445	上水道	法適	0	-	0	-
		病院	法適(組合)	668,280	4.88	4,279	0.03
		市場	法非適	0	-	0	-
		☆公共下水	法適	342,585	2.50	56	0.00
		☆農業集落排水	法適	27,343	0.20	4,344	0.03
		団体計		1,038,208	7.58	8,679	0.06
※公共下水、農業集落排水は法非適から法適へ変更							
名 取 市	21,112,529	上水道	法適	5,685	0.03	45	0.00
		公共下水	法適	2,269,861	10.75	999,611	4.73
		農業集落排水	法適	67,012	0.32	44,382	0.21
		団体計		2,342,558	11.10	1,044,038	4.95

市町村名	19年度 一般会計 歳出総額 (A)	事業名	法適・法非適 の 区別	他会計からの実繰入額		aのうち基準外繰入金	
				a	歳出中割合 a/(A)*100	b	歳出中割合 b/(A)*100
角田市	11,114,639	上水道	法適	29,416	0.26	0	-
		病院	法適(組合)	248,731	2.24	50,899	0.46
		市場	法非適	0	-	0	-
		☆介護(訪問看護)	法適(組合)	0	-	0	-
		公共下水道	法非適	494,556	4.45	162	0.00
		農業集落排水	法非適	10,614	0.10	16	0.00
		団体計		783,317	7.05	51,077	0.46
多賀城市	17,435,973	上水道	法適	59,224	0.34	0	-
		☆公共下水道	法非適	1,299,345	7.45	197,032	1.13
		※公共下水道は法適から法非適へ変更	団体計	1,358,569	7.79	197,032	1.13
岩沼市	13,083,808	上水道	法適	37,379	0.29	0	-
		公共下水道	法非適	830,798	6.35	313,481	2.40
		特定公共下水道	法適	0	-	0	-
		農業集落排水	法非適	14,286	0.11	2,405	0.02
		団体計	882,463	6.74	315,886	2.41	
登米市	40,560,655	上水道	法適	173,309	0.43	41,843	0.10
		★簡易水道	法非適	0	-	0	-
		病院	法適	876,701	2.16	208,301	0.51
		★宅地造成	法非適	0	-	0	-
		介護(老人保健)	法適	0	-	0	-
		公共下水道	法非適	643,545	1.59	167,120	0.41
		特定環境下水道	法非適	620,787	1.53	159,150	0.39
		農業集落排水	法非適	370,151	0.91	52,025	0.13
		特定地域生活排水	法非適	41,564	0.10	38,191	0.09
個別排水	法非適	15,491	0.04	9,821	0.02		
		団体計	2,741,548	6.76	676,451	1.67	
栗原市	39,184,097	上水道	法適	61,790	0.16	23,757	0.06
		簡易水道	法非適	474,103	1.21	19,565	0.05
		病院	法適	1,465,067	3.74	39,248	0.10
		★観光(休養宿泊)	法非適	0	-	0	-
		公共下水道	法非適	302,940	0.77	24,287	0.06
		特定環境下水道	法非適	687,060	1.75	0	-
		農業集落排水	法非適	109,000	0.28	0	-
		特定地域生活排水	法非適	0	-	0	-
		個別排水	法非適	0	-	0	-
		団体計	3,099,960	7.91	106,857	0.27	
東松島市	15,258,217	上水道	法適(企業団)	54,928	0.36	19,948	0.13
		★病院	法適(企業団)	0	-	0	-
		★介護(訪問看護)	法適(企業団)	0	-	0	-
		公共下水道	法非適	578,978	3.79	261,240	1.71
		農業集落排水	法非適	103,055	0.68	11,714	0.08
		漁業集落排水	法非適	3,796	0.02	3,796	0.02
		団体計	740,757	4.85	296,698	1.94	
大崎市	51,141,974	上水道	法適	96,241	0.19	61,827	0.12
		簡易水道	法非適	132,631	0.26	18,920	0.04
		病院	法適	1,800,000	3.52	0	-
		宅地造成	法非適	2,984	0.01	2,984	0.01
		公共下水道	法非適	1,620,151	3.17	117,441	0.23
		特定環境下水道	法非適	290,808	0.57	17,932	0.04
		農業集落排水	法非適	233,962	0.46	0	-
		特定地域生活排水	法非適	7,930	0.02	7,547	0.01
		団体計	4,184,707	8.18	226,651	0.44	
蔵王町	4,786,145	上水道	法適	40,057	0.84	0	-
		病院	法適	125,326	2.62	38,554	0.81
		病院	法適(組合)	61,664	1.29	395	0.01
		特定環境下水道	法非適	212,266	4.44	12,494	0.26
		団体計	439,313	9.18	51,443	1.07	

市町村名	19年度 一般会計 歳出総額 (A)	事業名	法適・法非適 の 区別	他会計からの実繰入額		aのうち基準外繰入金	
				a	歳出中割合 a/(A)*100	b	歳出中割合 b/(A)*100
七ヶ宿町	2,101,764	簡易水道	法非適	39,180	1.86	11,902	0.57
		病院	法適(組合)	40,852	1.94	261	0.01
		特定環境下水道	法非適	106,711	5.08	0	-
		団体計		186,743	8.89	12,163	0.58
大河原町	6,751,617	上水道	法適	0	-	0	-
		病院	法適(組合)	765,393	11.34	196,120	2.90
		市場	法非適	0	-	0	-
		☆介護(訪問看護)	法適(組合)	8,146	0.12	8,077	0.12
		公共下水	法非適	239,074	3.54	18,460	0.27
		団体計		1,012,613	15.00	222,657	3.30
村田町	5,094,125	上水道	法適	116,729	2.29	0	-
		工業用水道	法適	0	-	0	-
		病院	法適(組合)	204,134	4.01	35,528	0.70
		☆介護(訪問看護)	法適(組合)	19,410	0.38	19,381	0.38
		公共下水	法非適	201,449	3.95	47,822	0.94
		農業集落排水	法非適	25,458	0.50	929	0.02
団体計		567,180	11.13	103,660	2.03		
柴田町	9,995,465	上水道	法適	0	-	0	-
		病院	法適(組合)	455,062	4.55	99,815	1.00
		☆介護(訪問看護)	法適(組合)	6,131	0.06	6,109	0.06
		公共下水	法非適	563,197	5.63	177,577	1.78
団体計		1,024,390	10.25	283,501	2.84		
川崎町	4,228,710	上水道	法適	18,480	0.44	5,846	0.14
		簡易水道	法非適	6,166	0.15	0	-
		病院	法適	136,371	3.22	0	-
		観光(その他)	法非適	0	-	0	-
		公共下水	法非適	276,149	6.53	14,559	0.34
団体計		437,166	10.34	20,405	0.48		
丸森町	7,418,292	上水道	法適	57,208	0.77	20,774	0.28
		簡易水道	法非適	9,989	0.13	1,391	0.02
		病院	法適	260,000	3.50	30,540	0.41
		宅地造成	法非適	47,379	0.64	47,379	0.64
		公共下水	法非適	256,344	3.46	15,980	0.22
		農業集落排水	法非適	82,042	1.11	9,377	0.13
団体計		712,962	9.61	125,441	1.69		
亘理町	8,788,505	上水道	法適	21,986	0.25	0	-
		観光(休養宿泊)	法非適	9,203	0.10	9,203	0.10
		公共下水	法非適	640,470	7.29	13,670	0.16
団体計		671,659	7.64	22,873	0.26		
山元町	5,142,740	上水道	法適	5,403	0.11	0	-
		特定環境下水道	法非適	244,985	4.76	0	-
		農業集落排水	法非適	85,857	1.67	0	-
		団体計		336,245	6.54	0	-
松島町	5,546,216	上水道	法適	0	-	0	-
		観光(その他)	法非適	21,928	0.40	21,928	0.40
		公共下水	法非適	436,584	7.87	141,052	2.54
団体計		458,512	8.27	162,980	2.94		
七ヶ浜町	5,054,720	上水道	法適	34,756	0.69	0	-
		公共下水	法非適	222,000	4.39	0	-
		団体計		256,756	5.08	0	-
利府町	7,972,179	上水道	法適	939	0.01	0	-
		公共下水	法非適	96,755	1.21	33,392	0.42
		団体計		97,694	1.23	33,392	0.42

市町村名	19年度 一般会計 歳出総額 (A)	事業名	法適・法非適 の 区別	他会計からの実繰入額		aのうち基準外繰入金	
				a	歳出中割合 a/(A)*100	b	歳出中割合 b/(A)*100
大和町	8,815,123	上水道	法適	132,542	1.50	53,343	0.61
		病院	法適(組合)	273,759	3.11	122,335	1.39
		介護(訪問看護)	法適(組合)	0	-	0	-
		公共下水	法非適	534,347	6.06	224,167	2.54
		農業集落排水	法非適	18,050	0.20	7,929	0.09
		特定地域生活排水	法非適	26,874	0.30	25,868	0.29
		団体計		985,572	11.18	433,642	4.92
大郷町	3,930,149	上水道	法適	27,263	0.69	0	-
		病院	法適(組合)	68,440	1.74	30,584	0.78
		介護(訪問看護)	法適(組合)	0	-	0	-
		特定環境下水道	法非適	156,837	3.99	59,087	1.50
		農業集落排水	法非適	49,894	1.27	9,967	0.25
		特定地域生活排水	法非適	11,662	0.30	11,411	0.29
		団体計		314,096	7.99	111,049	2.83
富谷町	8,422,574	上水道	法適	36,305	0.43	35,208	0.42
		病院	法適(組合)	47,452	0.56	21,205	0.25
		介護(老人デイ)	法非適	22,258	0.26	22,158	0.26
		介護(訪問看護)	法適(組合)	0	-	0	-
		公共下水	法非適	226,868	2.69	0	-
		団体計		332,883	3.95	78,571	0.93
大衡村	3,416,415	上水道	法適	2,515	0.07	0	-
		病院	法適(組合)	66,615	1.95	29,768	0.87
		介護(訪問看護)	法適(組合)	0	-	0	-
		特定環境下水道	法非適	182,617	5.35	70,236	2.06
		特定地域生活排水	法非適	11,241	0.33	11,081	0.32
		団体計		262,988	7.70	111,085	3.25
色麻町	3,624,690	上水道	法適	0	-	0	-
		病院	法適(組合)	270,570	7.46	37,555	1.04
		介護(老人保健)	法非適(組合)	30,146	0.83	30,146	0.83
		特定環境下水道	法非適	186,041	5.13	78,443	2.16
		農業集落排水	法非適	43,180	1.19	19,608	0.54
		個別排水	法非適	940	0.03	489	0.01
		特定地域生活排水	法非適	7,363	0.20	6,974	0.19
		団体計		538,240	14.85	173,215	4.78
加美町	12,273,638	上水道	法適	2,862	0.02	0	-
		病院	法適(組合)	74,016	0.60	48,105	0.39
		宅地造成	法非適	0	-	0	-
		駐車場	法非適	8,807	0.07	8,807	0.07
		介護(老人保健)	法非適(組合)	31,323	0.26	31,323	0.26
		公共下水	法非適	236,085	1.92	49,496	0.40
		特定環境下水道	法非適	196,379	1.60	14,556	0.12
		簡易排水	法非適	406	0.00	406	0.00
		特定地域生活排水	法非適	10,006	0.08	9,126	0.07
		団体計		559,884	4.56	161,819	1.32
涌谷町	6,032,780	上水道	法適	1,300	0.02	0	-
		病院	法適	146,109	2.42	24,949	0.41
		宅地造成	法非適	0	-	0	-
		介護(老人保健)	法適	9,263	0.15	1,253	0.02
		介護(訪問看護)	法適	0	-	0	-
		公共下水	法非適	254,976	4.23	14,661	0.24
		農業集落排水	法非適	59,330	0.98	0	-
		団体計		470,978	7.81	40,863	0.68
美里町	9,433,043	上水道	法適	32,795	0.35	31,795	0.34
		病院	法適	211,974	2.25	298	0.00
		公共下水	法非適	327,753	3.47	95,988	1.02
		農業集落排水	法非適	326,235	3.46	53,115	0.56
		団体計		898,757	9.53	181,196	1.92

市町村名	19年度 一般会計 歳出総額 (A)	事業名	法適・法非適 の 区別	他会計からの実繰入額		aのうち基準外繰入金	
				a	歳出中割合 a/(A)*100	b	歳出中割合 b/(A)*100
女川町	6,957,771	上水道	法適	0	-	0	-
		簡易水道	法非適	10,129	0.15	6,139	0.09
		病院	法適	439,012	6.31	295,001	4.24
		市場	法非適	20,190	0.29	3,591	0.05
		公共下水	法非適	221,947	3.19	110,339	1.59
		漁業集落排水	法非適	11,636	0.17	0	-
		団体計		702,914	10.10	415,070	5.97
本吉町	4,414,017	上水道	法適	67,244	1.52	0	-
		病院	法適	83,000	1.88	0	-
		特定環境下水道	法非適	79,084	1.79	22,884	0.52
		団体計		229,328	5.20	22,884	0.52
南三陸町	8,398,986	上水道	法適	6,529	0.08	0	-
		★簡易水道	法非適	0	-	0	-
		病院	法適	350,000	4.17	114,344	1.36
		市場	法非適	12,701	0.15	1,720	0.02
		介護(訪問看護)	法適	0	-	0	-
		公共下水	法非適	50,518	0.60	6,396	0.08
		特定環境下水道	法非適	75,003	0.89	33,195	0.40
		漁業集落排水	法非適	9,648	0.11	2,133	0.03
		団体計		504,399	6.01	157,788	1.88
県計	856,495,781	-	-	67,406,112	7.87	18,427,919	2.15
市計	707,896,117	-	-	55,404,840	7.83	15,502,222	2.19
町村計	148,599,664	-	-	12,001,272	8.08	2,925,697	1.97

★マーク：平成18年度中廃止事業

☆マーク：平成19年度開始事業

IV 主な経営指標

1 水道事業に関する主な経営指標

団体名	経常収支比率	営業収支比率	償還元金対減価償却費比率	給水原価	供給単価	職員1人当り給水収益	配水管100m当り給水人口	使用料(口径13mm)	
								家庭用10㎡	家庭用20㎡
単位	%	%	%	円	円	千円	人	円	円
仙台市	104.2	112.3	162.7	224.96	210.30	61,324	28.6	1,449	3,391
塩竈市	109.5	131.8	112.0	211.55	218.74	30,115	19.4	1,606	3,444
気仙沼市	122.3	133.9	97.3	178.88	212.30	29,202	15.0	1,669	3,129
白石市	95.9	102.2	87.1	248.45	229.50	69,644	11.5	1,732	3,517
名取市	108.1	120.3	84.7	268.90	266.17	103,638	17.6	1,837	3,307
角田市	102.4	109.9	71.6	286.13	284.43	89,936	10.8	2,410	5,190
多賀城市	105.6	114.9	96.4	310.49	301.70	71,327	25.8	2,016	4,273
岩沼市	106.8	116.7	108.0	232.81	234.63	88,541	16.5	1,816	3,234
登米市	107.1	127.9	86.4	249.47	255.10	47,099	6.4	2,660	5,110
栗原市	100.6	117.5	40.9	273.22	255.33	52,227	7.8	2,142	3,979
大崎市	105.8	112.7	169.0	263.98	261.20	55,205	12.2	1,978	3,798
蔵王町	100.5	122.8	96.1	256.89	242.88	80,876	4.8	2,520	4,095
大河原町	120.8	133.3	87.7	208.15	231.39	72,440	15.1	1,848	4,263
村田町	104.7	98.0	78.0	364.61	295.64	59,067	7.7	2,205	4,830
柴田町	96.4	107.0	93.9	276.14	255.41	93,841	13.4	2,089	3,454
川崎町	106.6	132.7	110.1	262.02	252.52	63,316	7.0	2,310	4,252
丸森町	112.1	142.9	121.4	307.22	293.69	55,607	7.1	2,160	4,780
亘理町	106.6	115.8	117.9	233.52	229.89	97,077	15.9	1,942	4,252
山元町	109.6	130.8	104.0	253.55	267.13	135,398	8.2	2,625	5,198
松島町	113.4	121.0	258.9	281.23	313.60	107,703	11.9	2,520	4,720
七ヶ浜町	98.6	102.3	20.1	281.57	246.52	93,702	17.7	1,890	4,200
利府町	97.4	103.1	165.3	262.75	247.12	112,881	14.0	1,890	4,095
大和町	103.0	84.7	65.0	330.10	234.75	110,155	10.4	2,362	4,567
大郷町	103.2	103.1	124.5	318.32	280.71	95,992	5.7	2,415	5,040
富谷町	86.5	80.8	66.8	270.77	197.54	96,044	15.0	1,407	3,192
大衡村	117.2	98.0	172.8	320.33	293.97	86,096	4.8	2,310	5,145
色麻町	109.1	130.3	74.2	189.35	201.76	30,666	6.2	1,995	3,990
加美町	105.0	111.5	99.4	205.78	208.89	98,668	8.4	2,105	4,105
涌谷町	103.3	108.1	58.6	289.86	295.53	58,134	9.1	3,000	5,270
美里町	108.7	115.4	109.8	241.07	243.88	48,732	12.3	2,010	4,320
女川町	99.2	99.2	—	102.69	98.57	14,464	10.8	990	1,940
本吉町	108.6	122.1	125.9	290.01	273.93	38,150	6.3	2,240	4,940
南三陸町	109.8	142.3	297.0	198.46	215.47	54,121	8.7	1,785	3,885
石巻地方 広域水道企業団	117.5	128.3	55.2	203.50	219.31	39,858	12.8	1,291	3,549
県平均	105.9	114.9	126.1	235.35	227.44	57,443	15.6	2,036	4,131

(注1) 石巻広域水道企業団構成団体: 石巻市、東松島市

(注2) 上水道事業と併せて法適用簡易水道を実施している団体にあつては、両事業合算した数値である。

経営指標の算出方法

- (1) 経常収支比率(%) = 経常収益 ÷ 経常費用 × 100
- (2) 営業収支比率(%) = (営業収益 - 受託工事収益) ÷ (営業費用 - 受託工事費用) × 100
- (3) 償還元金対減価償却費比率(%) = 建設改良のための企業債償還金 ÷ 当年度減価償却費
- (4) 給水原価(円) = {経常費用 - (受託工事費 + 材料及び不用品売却原価 + 附帯事業費)} ÷ 年間総有収水量
- (5) 供給単価(円) = 給水収益 ÷ 年間総有収水量
- (6) 配水管100m当り給水人口(人) = 給水人口 ÷ 配水管延長(導水管、送水管含む)
- (7) 職員1人当り給水収益(千円) = 給水収益 ÷ 損益勘定所属職員

水道の経営指標比較(平均値を100とした場合の割合)

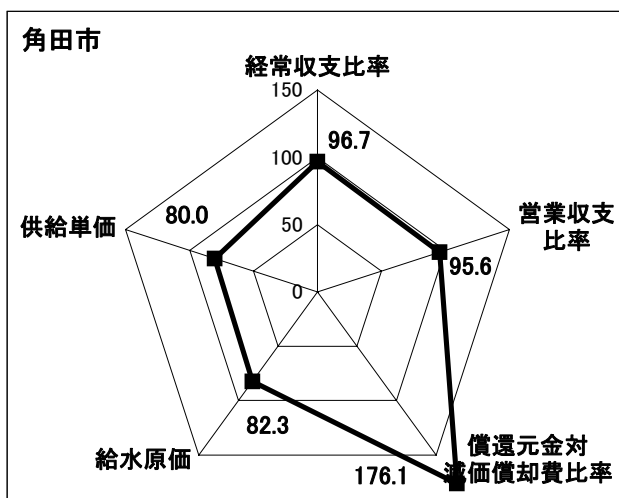
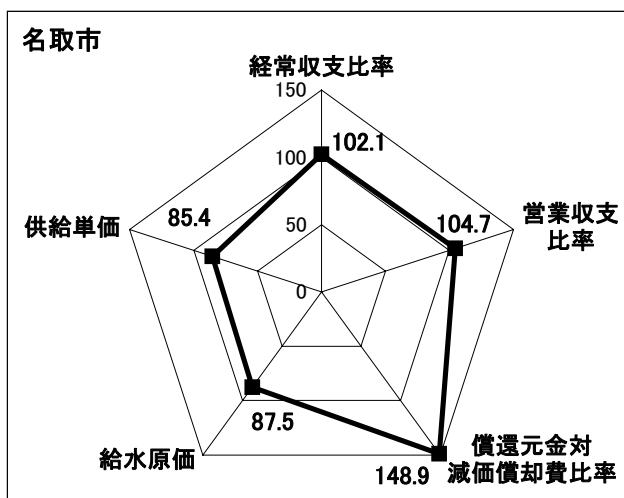
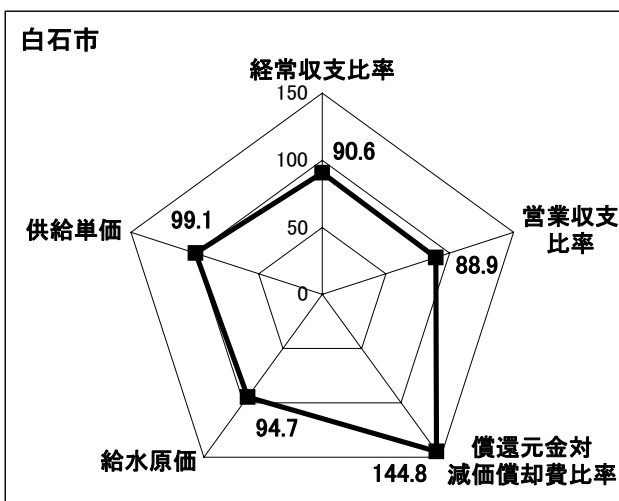
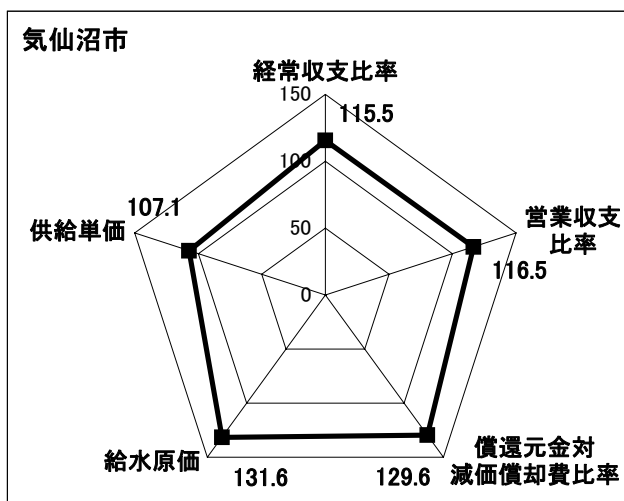
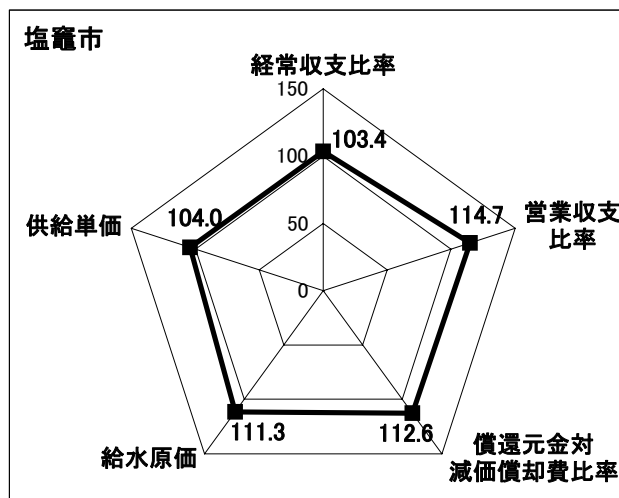
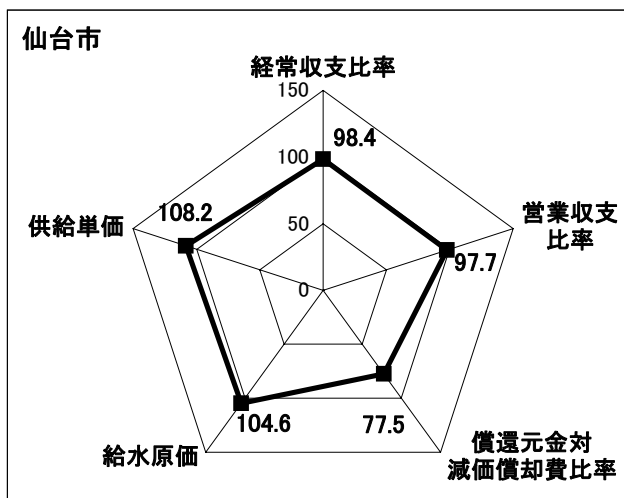

※経営指標数値が平均値を上回っている場合(給水原価、供給単価、償還元金対減価償却費比率については下回っている場合)に100を超える。

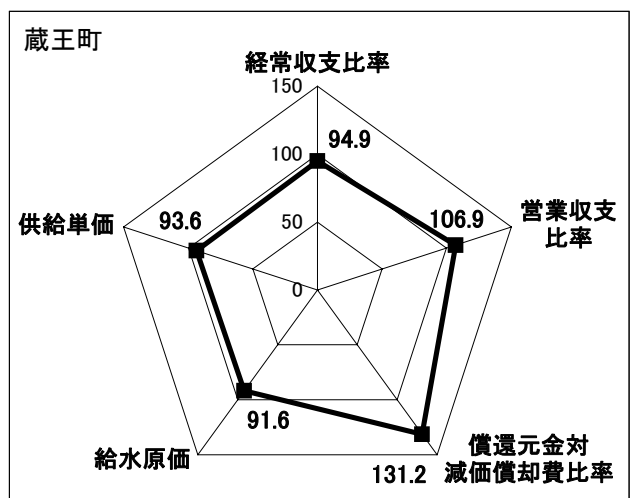
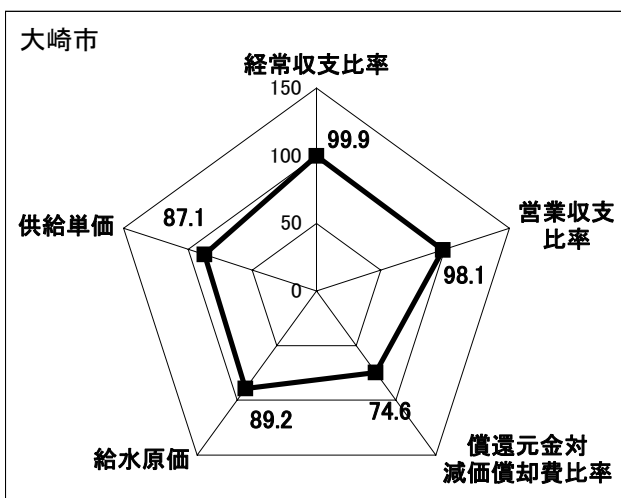
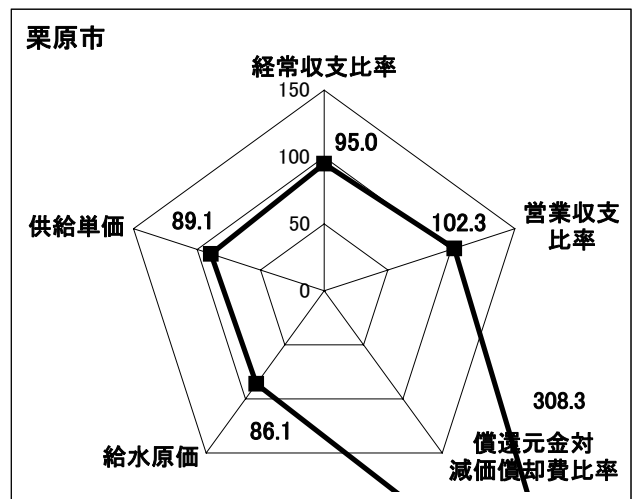
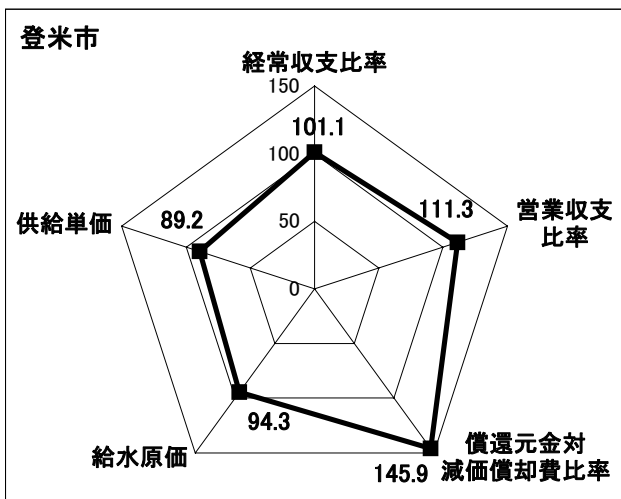
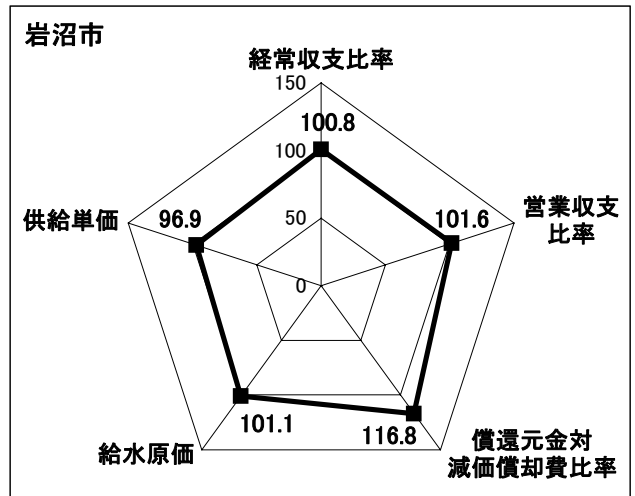
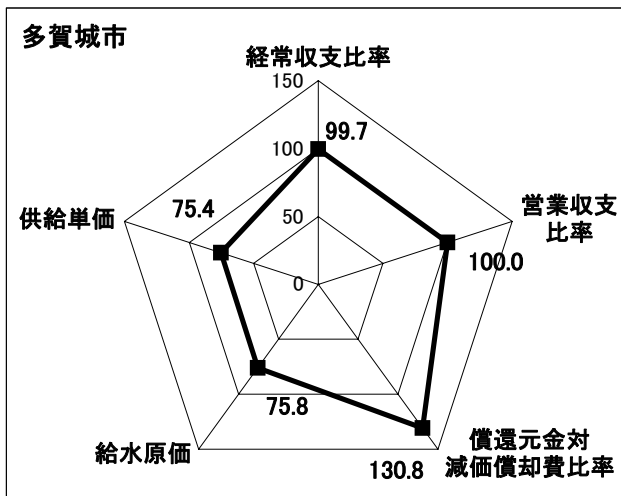

※経営指標数値が平均値を上回っている場合（給水原価、供給単価、償還元金対減価償却費比率については下回っている場合）に100を超える。

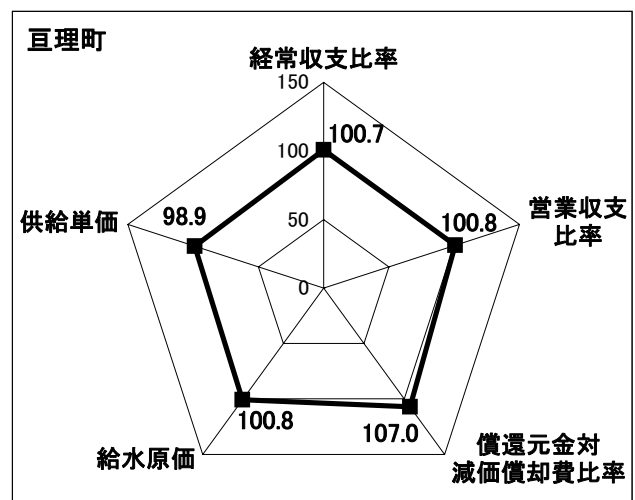
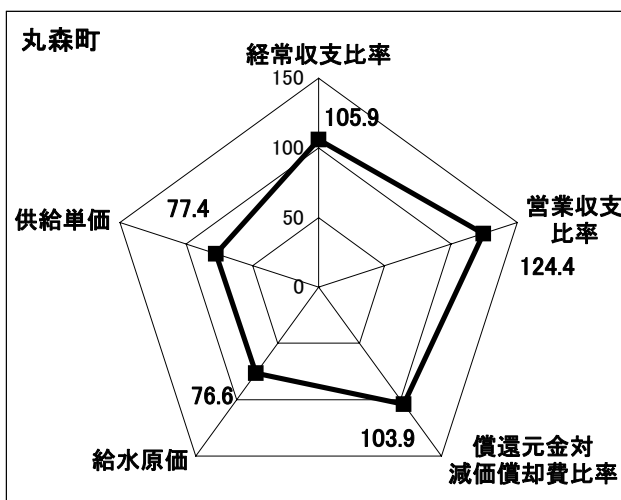
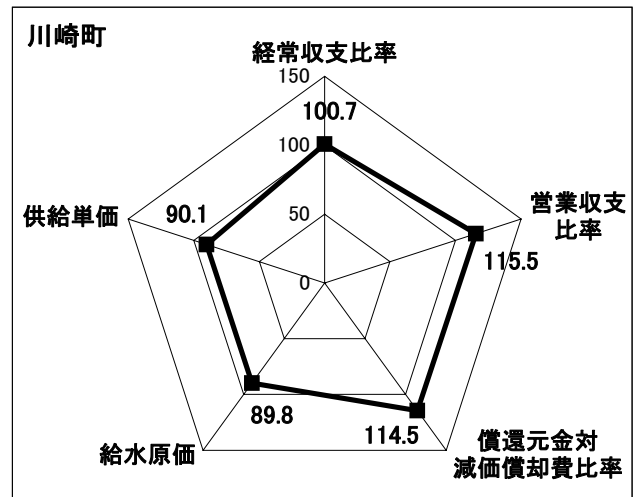
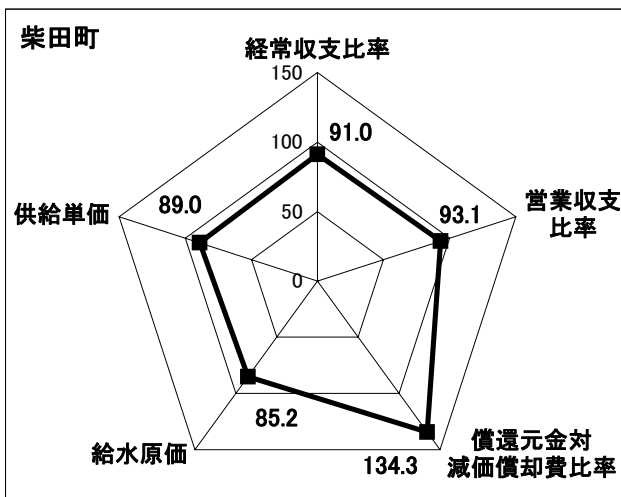
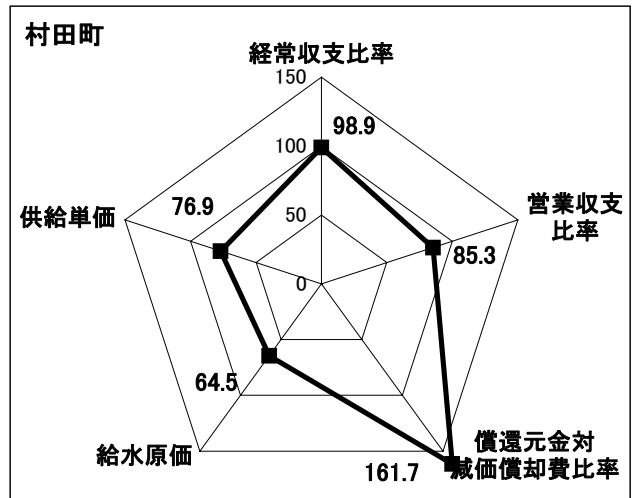
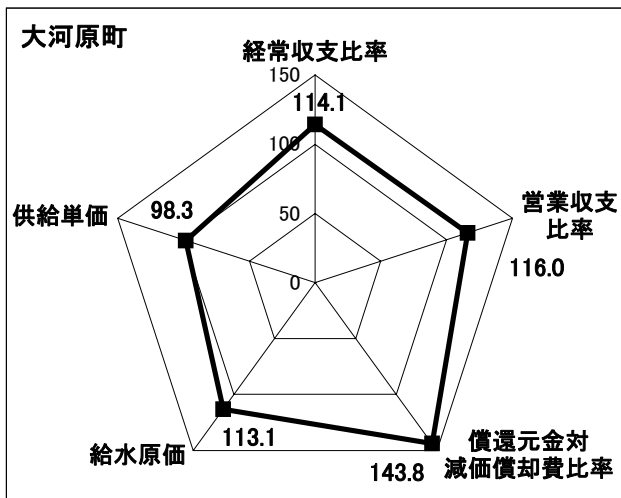

※経営指標数値が平均値を上回っている場合（給水原価、供給単価、償還元金対減価償却費比率については下回っている場合）に100を超える。

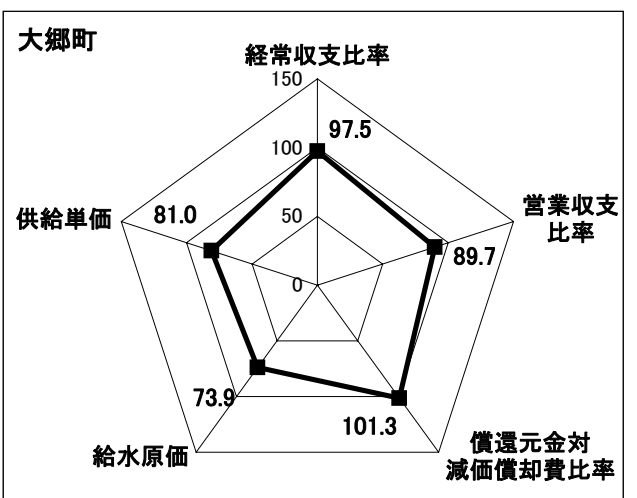
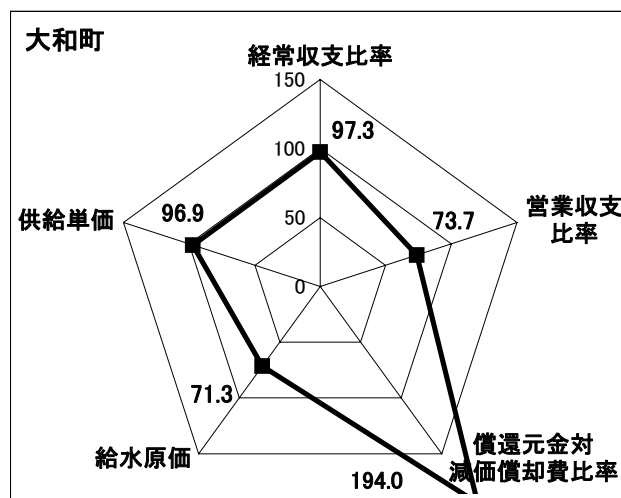
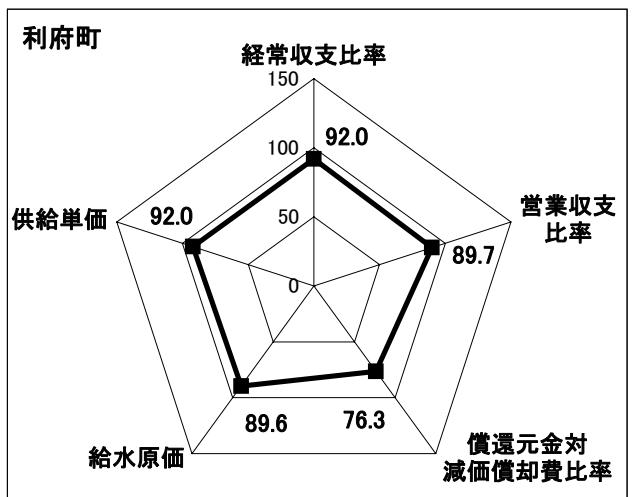
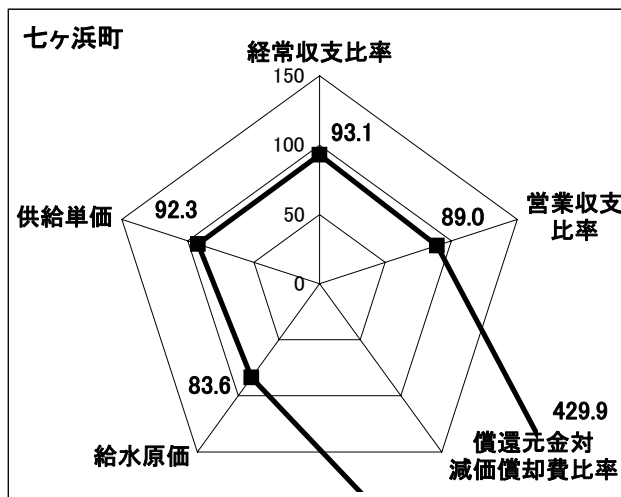
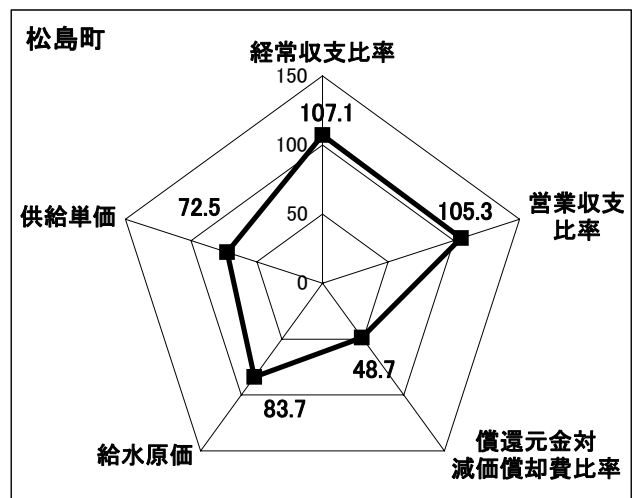
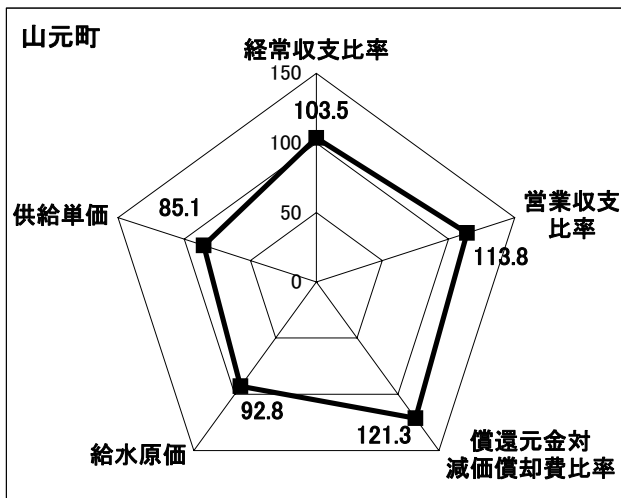

※経営指標数値が平均値を上回っている場合（給水原価、供給単価、償還元金対減価償却費比率については下回っている場合）に100を超える。

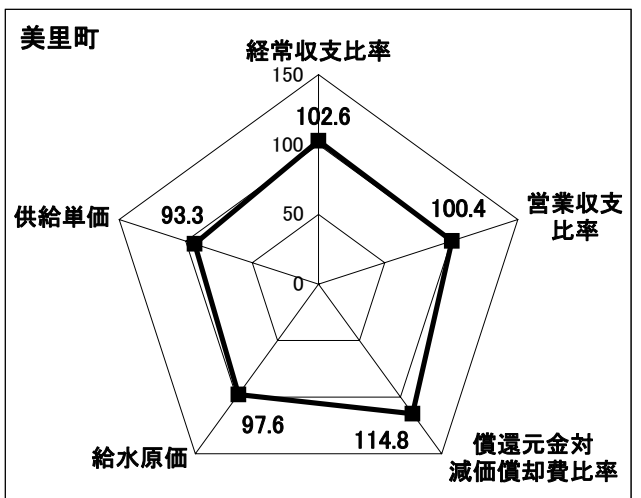
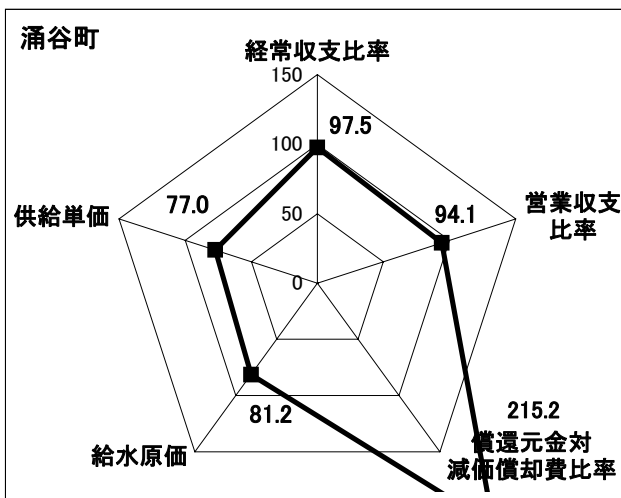
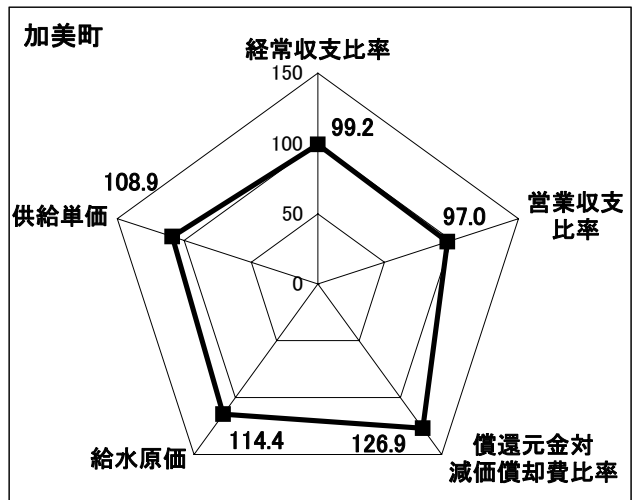
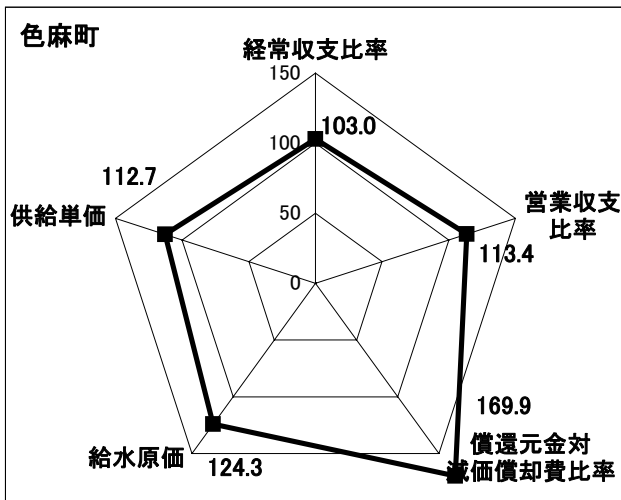
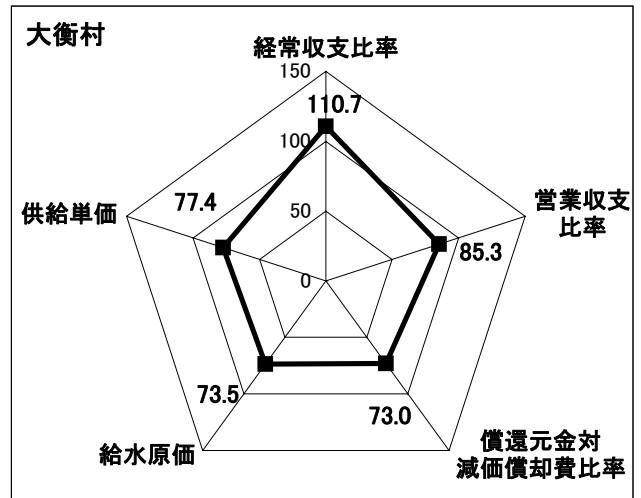
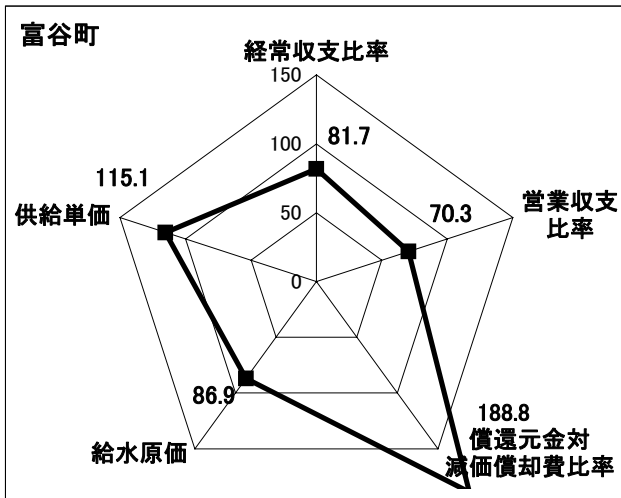

※経営指標数値が平均値を上回っている場合（給水原価、供給単価、償還元金対減価償却費比率については下回っている場合）に100を超える。

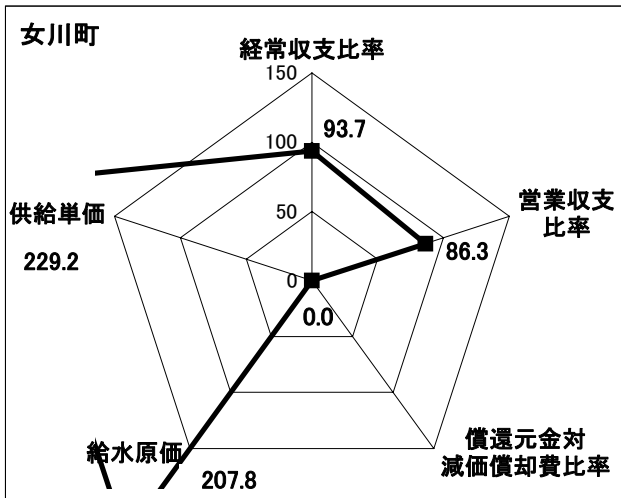

※償還元金がゼロのため「償還元金対減価償却費比率」指数がゼロとなる。

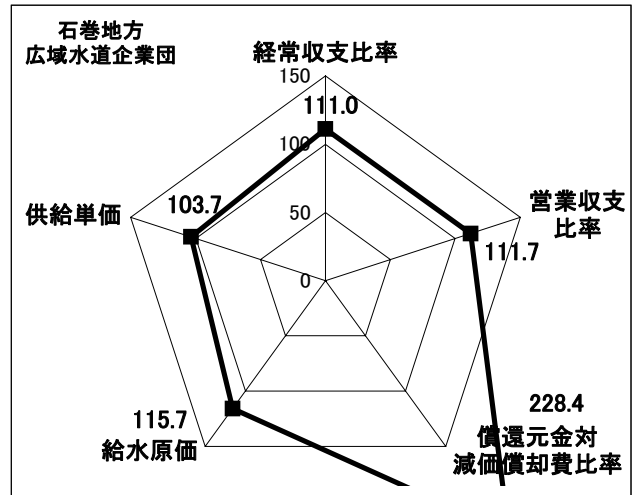
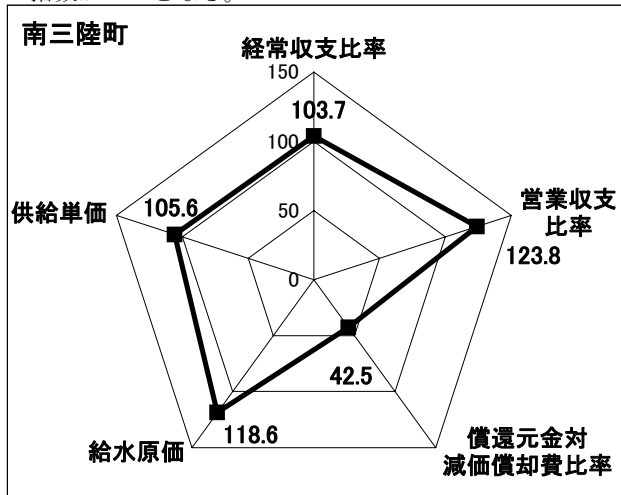
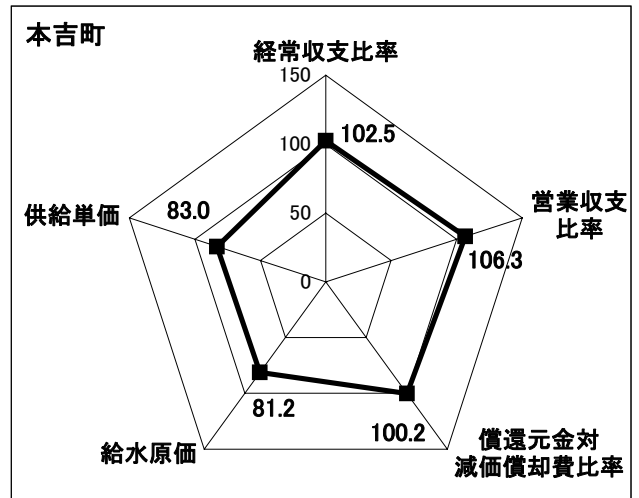

※経営指標数値が平均値を上回っている場合（給水原価、供給単価、償還元金対減価償却費比率については下回っている場合）に100を超える。

2 病院事業に関する主な経営指標

団 体 名	病 院 名	経常収支	医業収支	不良債務	職員給与費	材料費
		比 率	比 率	比 率	比 率	比 率
		%	%	%	%	%
仙台市	仙台市立病院	104.6	96.6		59.2	20.1
石巻市	石巻市立病院	97.3	83.9		50.1	23.4
	雄勝病院	101.4	83.4		62.7	28.0
	牡鹿病院	98.8	83.0		57.9	35.1
	小 計	97.9	83.8	27.8	52.3	25.2
塩竈市	塩竈市立病院	90.8	84.9	97.4	58.6	21.0
気仙沼市	気仙沼市立病院	96.5	96.3		52.0	25.7
登米市	佐沼病院	84.7	85.7		57.2	34.2
	登米病院	79.4	74.7		67.9	27.8
	米谷病院	85.4	80.1		61.6	34.4
	豊里病院	91.0	91.6		55.0	29.4
	よねやま病院	83.3	80.1		59.1	33.0
	小 計	85.2	84.3	19.8	58.5	32.7
栗原市	栗原中央病院	82.8	77.4		55.9	17.1
	若柳病院	101.7	97.2		48.6	18.3
	栗駒病院	104.6	90.5		61.2	13.0
	小 計	90.6	84.4		54.5	16.8
大崎市	大崎市民病院本院	96.8	94.9		42.8	31.0
	鳴子温泉分院	86.9	78.4		73.6	10.3
	岩出山分院	90.5	74.5		77.6	14.2
	鹿島台分院	96.6	82.4		59.3	15.7
	小 計	95.6	91.4		47.8	27.7
蔵王町	国保蔵王病院	99.3	80.0		79.2	14.6
川崎町	国保川崎病院	77.3	70.1		80.6	14.7
丸森町	国保丸森病院	90.0	84.8		54.4	11.9
涌谷町	涌谷町国保病院	95.6	95.8		46.4	33.5
美里町	町立南郷病院	99.4	81.8		61.8	14.9
女川町	女川町立病院	86.8	61.2		66.5	12.3
本吉町	本吉町国保病院	100.5	86.4		60.1	13.2
南三陸町	公立志津川病院	97.6	92.5		63.7	12.4
白石市外二町組合	公立刈田総合病院	83.8	81.5		50.3	23.7
黒川行政事務組合	公立黒川病院	97.7	95.3		0.9	0.0
加美郡保健医療福祉行政事務組合	公立加美病院	90.8	81.8		49.3	29.0
大河原町外1市2町保健医療組合	みやぎ県南中核病院	83.3	82.6		50.2	22.2
県平均		93.1	88.3	—	52.5	23.5

病 院 名	病床数				病床利用率		1日平均患者数		患者1人1日当たり 診療収入		
	合計	一般	療養	救急	一 般	療 養	入 院	外 来	入 院	外 来	
	床	床	床	床	%	%	人	人	円	円	
仙台市立病院	525	501	0	36	85.5		434	1,125	45,376	8,269	
石巻市	石巻市立病院	206	206	0	10	74.8	154	296	41,239	9,514	
	雄勝病院	40	0	40	3	87.4	35	78	16,831	8,992	
	牡鹿病院	40	40	0	2	34.4	14	141	23,988	8,696	
	小 計	286	246	40	15	68.2	203	515	35,860	9,211	
塩竈市立病院	199	161	38	5	62.4	74.9	129	310	28,142	8,605	
気仙沼市立病院	451	447	0	8	89.8		401	1,329	34,141	8,474	
登米市	佐沼病院	300	300	0	15	75.5	227	576	28,721	12,293	
	登米病院	98	53	45	2	57.0	46.3	51	194	18,037	7,889
	米谷病院	49	49	0	2	84.5		41	211	20,119	10,776
	豊里病院	99	69	30	2	85.4	95.0	87	372	20,807	8,180
	よねやま病院	53	53	0	0	65.6		35	129	17,995	13,512
	小 計	599	524	75	21	74.8	65.8	441	1,482	24,264	10,644
栗原市	栗原中央病院	290	250	40	10	72.9	47.9	201	426	28,090	6,367
	若柳病院	120	90	30	5	91.3	93.1	110	236	27,130	7,516
	栗駒病院	97	50	47	5	76.7	78.8	75	150	19,266	5,149
	小 計	507	390	117	20	77.6	71.9	386	812	26,097	6,476
大崎市	大崎市民病院本院	458	428	0	10	90.4		389	1,064	48,991	11,441
	鳴子温泉分院	170	50	120	4	76.8	78.7	133	82	17,334	4,868
	岩出山分院	95	65	30	2	45.3	60.4	48	154	19,014	5,896
	鹿島台分院	70	40	30	2	100.3	97.2	69	196	20,291	5,287
	小 計	793	583	180	18	84.8	78.7	639	1,496	37,058	9,701
国保蔵王病院	38	10	28	4	77.8	94.8	34	68	14,231	4,992	
国保川崎病院	60	40	20	3	82.7	82.0	49	151	16,564	4,542	
国保丸森病院	90	55	35	5	85.9	80.5	75	201	18,002	5,588	
涌谷町国保病院	121	80	41	3	97.7	88.3	114	275	24,073	12,324	
町立南郷病院	50	50	0	2	73.4		37	138	19,141	5,204	
女川町立病院	98	50	48	10	55.3	80.2	66	141	20,490	6,508	
本吉町国保病院	38	38	0	0	93.0		35	72	17,428	5,705	
公立志津川病院	140	90	50	2	76.2	97.3	117	228	21,156	6,911	
公立刈田綜合病院	308	300	0	10	71.3		216	605	35,588	10,001	
公立黒川病院	170	110	60	3	72.5	48.5	109	197	24,480	12,854	
公立加美病院	90	40	50	3	87.4	82.3	76	144	20,427	12,917	
みやぎ県南中核病院	300	300	0	28	74.8		224	443	44,450	10,467	
県平均(病床数は県計)	4,863	4,015	782	196	79.1	77.1	126	320	31,998	9,034	

経営指標の算出方法

(1) 経常収支比率

$$\text{経常収支比率(\%)} = \text{経常収益} \div \text{経常費用} \times 100$$

(2) 医業収支比率

$$\text{医業収支比率(\%)} = \text{医業収益} \div \text{医業費用} \times 100$$

(3) 不良債務比率

$$\text{不良債務比率(\%)} = \text{不良債務} \div \text{医業収益} \times 100$$

流動負債－(流動資産－翌年度繰越財源)＝不良債務といい、一般的に資金不足額を表す。

(4) 職員給与費比率

$$\text{職員給与費比率(\%)} = \text{職員給与費} \div \text{医業収益} \times 100$$

(5) 材料費比率

$$\text{材料費比率(\%)} = \text{材料費} \div \text{医業収益} \times 100$$

(6) 病床利用率

$$\text{病床利用率(\%)} = \text{年延入院患者数} \div \text{年延病床数} \times 100$$

(7) 1日平均患者数

$$\text{入院(人)} = \text{年延入院患者数} \div \text{入院診療日数}$$

$$\text{外来(人)} = \text{年延外来患者数} \div \text{外来診療日数}$$

(8) 患者1人1日当たり診療収入

$$\text{入院(円)} = \text{入院収益} \div \text{年延入院患者数}$$

$$\text{外来(円)} = \text{外来収益} \div \text{年延外来患者数}$$

1. 病床数200床以上の病院の経営指標比較（平均値を100とした場合の割合）

仙台市（仙台市立病院）

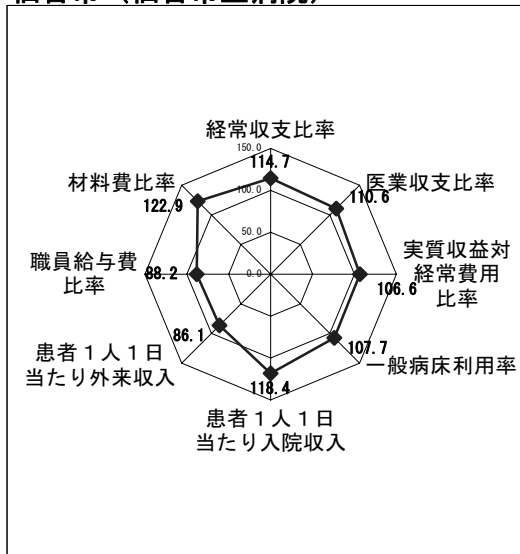

石巻市（石巻市立病院）

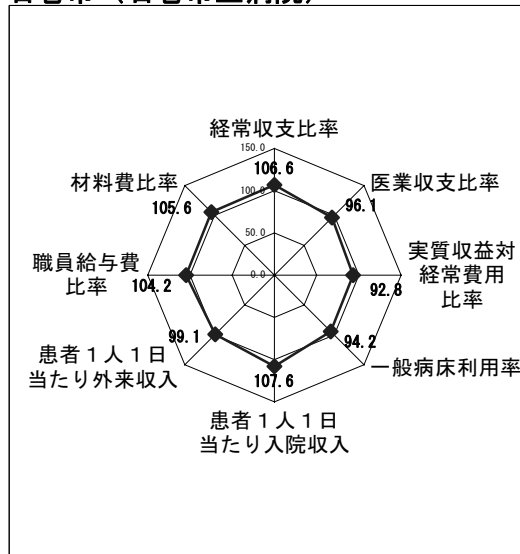

気仙沼市（気仙沼市立病院）

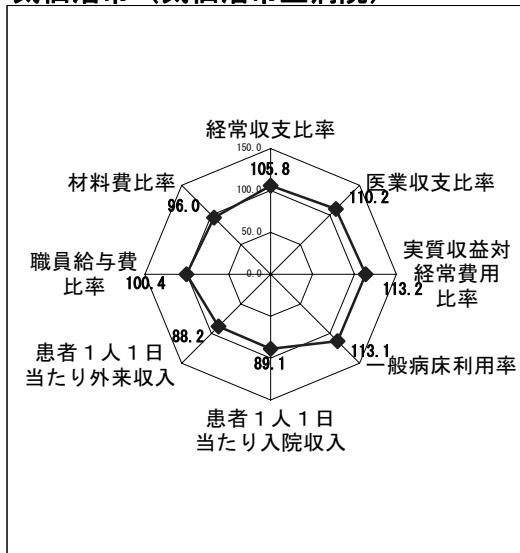

登米市（登米市立佐沼病院）

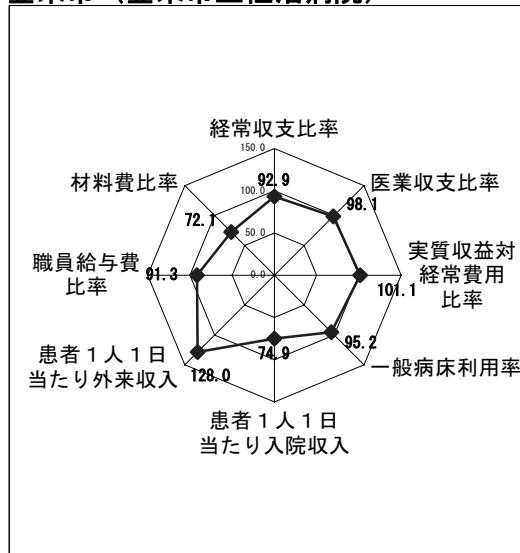

栗原市（栗原市立栗原中央病院）

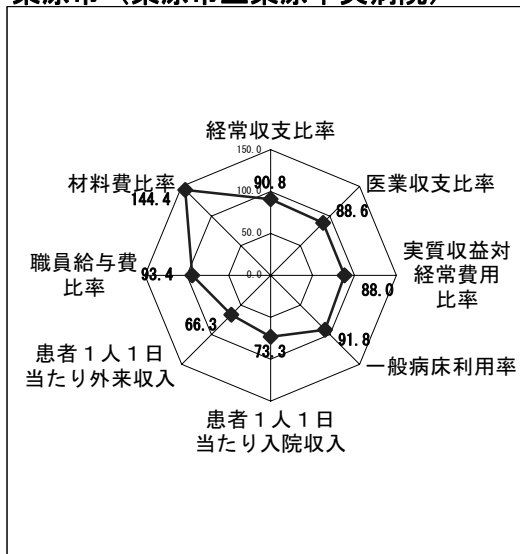

大崎市（大崎市民病院本院）

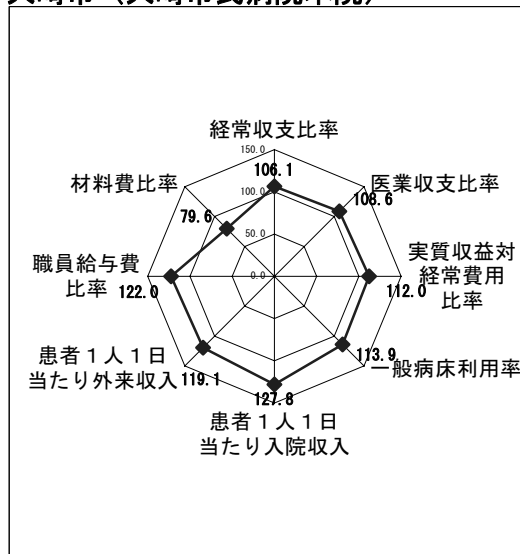

※経営指標数値が平均値を上回っている場合（職員給与費比率及び材料費比率については下回っている場合）に100を超える。

白石市外二町組合
(公立刈田総合病院)

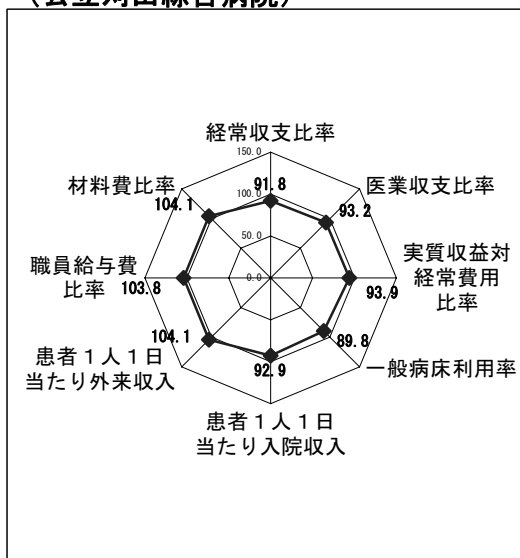

大河原町外1市2町保健医療組合
(みやぎ県南中核病院)

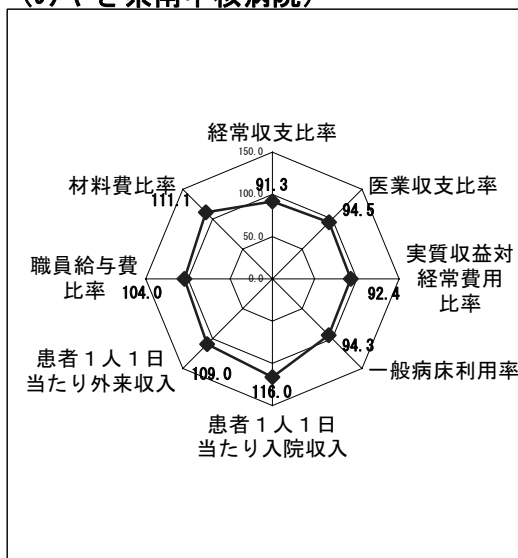

※経営指標数値が平均値を上回っている場合（職員給与費比率及び材料費比率については下回っている場合）に100を超える。

2. 病床数100床以上の病院の経営指標比較（平均値を100とした場合の割合）

塩竈市（塩竈市立病院）

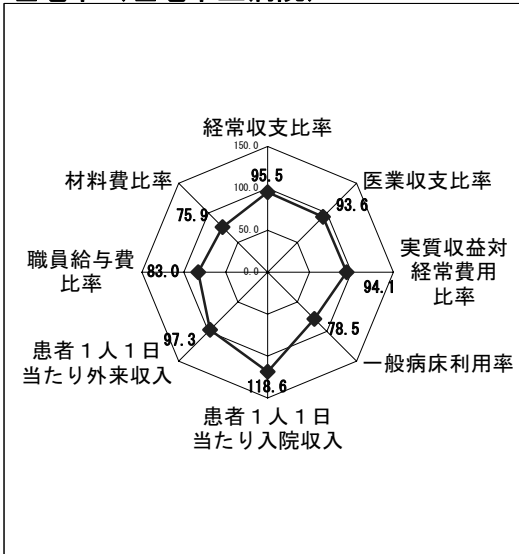

栗原市（栗原市立若柳病院）

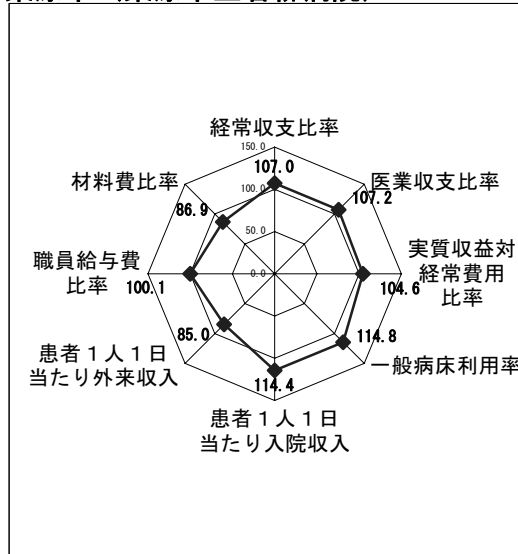

大崎市（大崎市民病院鳴子温泉分院）

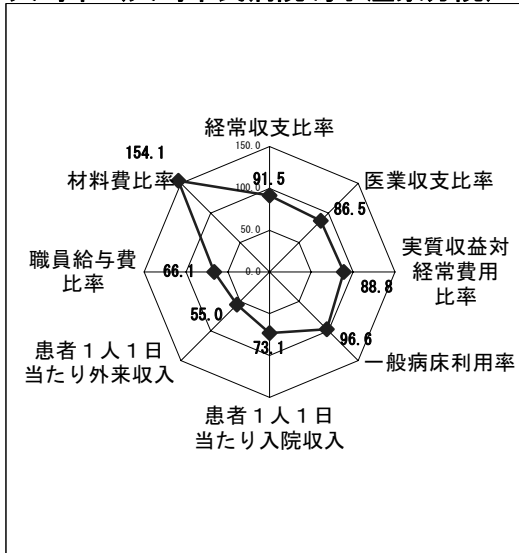

涌谷町（涌谷町国民健康保険病院）

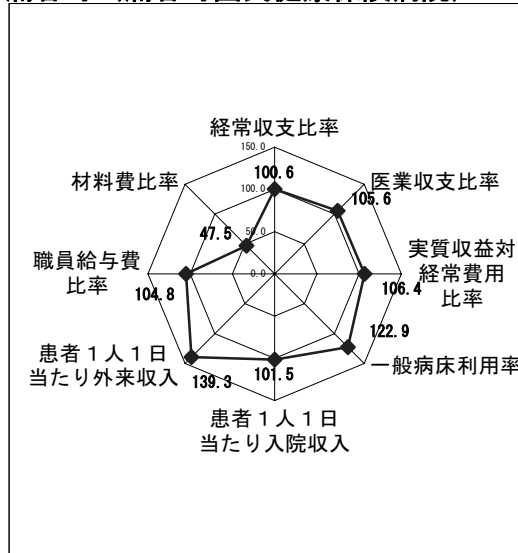

南三陸町（公立志津川病院）

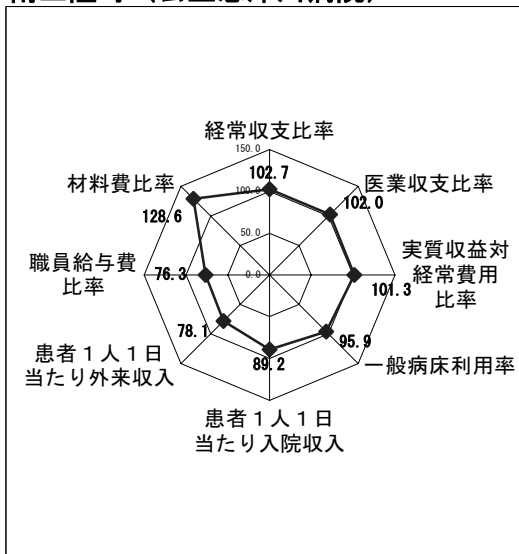

黒川地域行政事務組合（公立黒川病院）

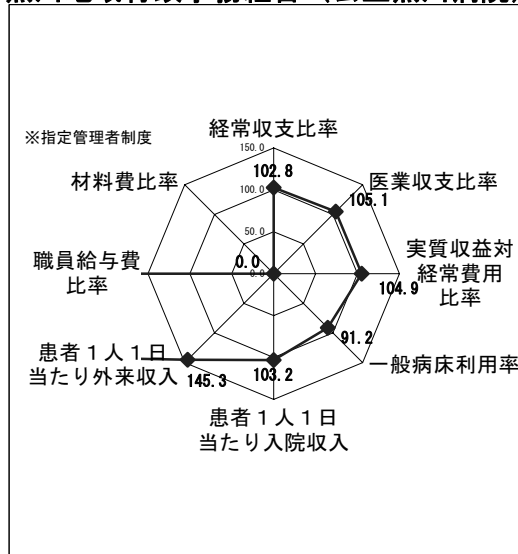

※経営指標数値が平均値を上回っている場合（職員給与費比率及び材料費比率については下回っている場合）に100を超える。

3. 病床数100床未満の病院の経営指標比較（平均値を100とした場合の割合）

石巻市（石巻市立雄勝病院）

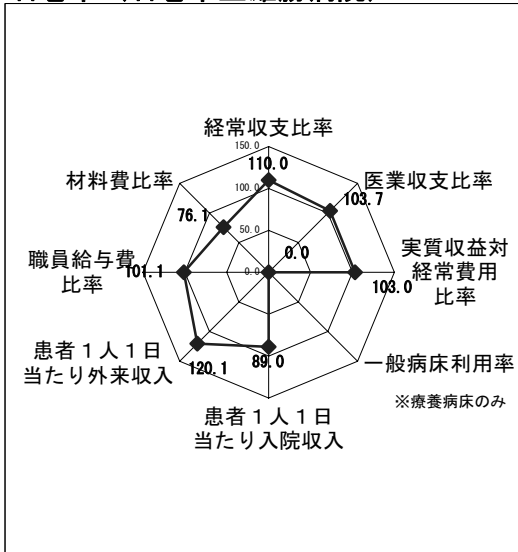

石巻市（石巻市立牡鹿病院）

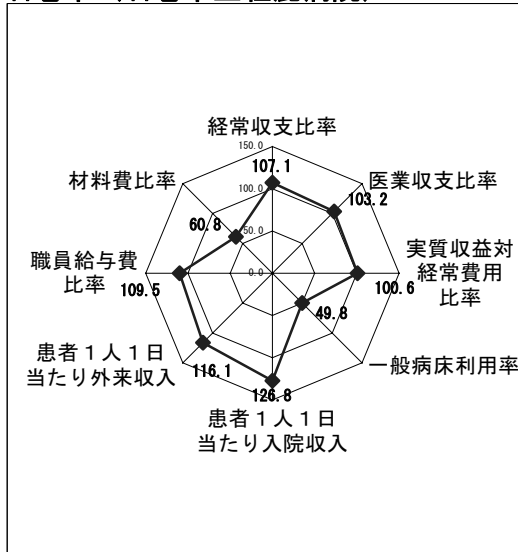

登米市（登米市立登米病院）

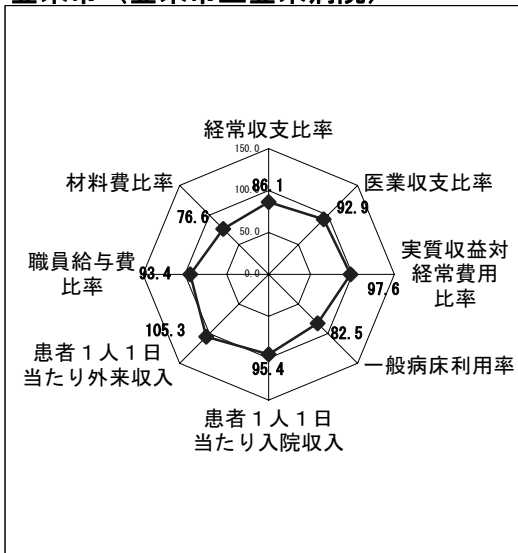

登米市（登米市立米谷病院）

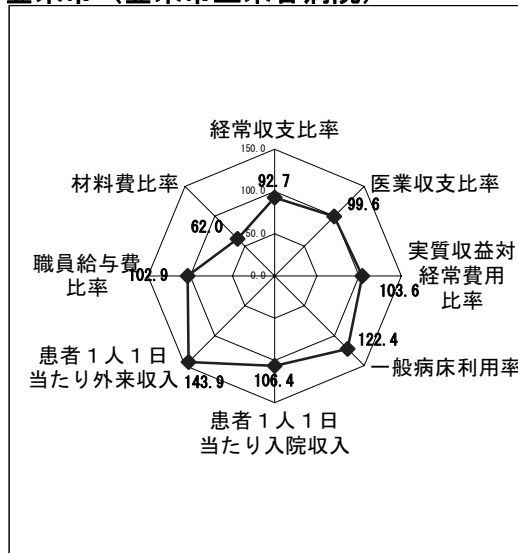

登米市（登米市立豊里病院）

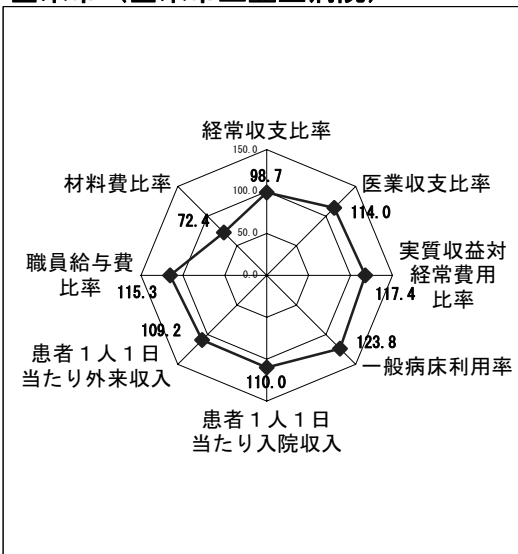

登米市（登米市立よねやま病院）

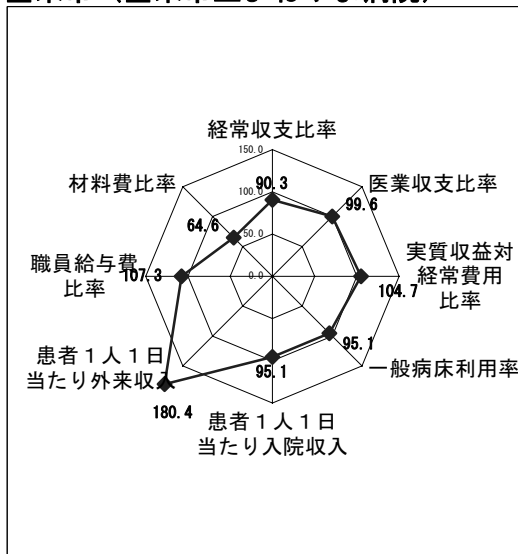

※経営指標数値が平均値を上回っている場合（職員給与費比率及び材料費比率については下回っている場合）に100を超える。

栗原市（栗原市立栗駒病院）

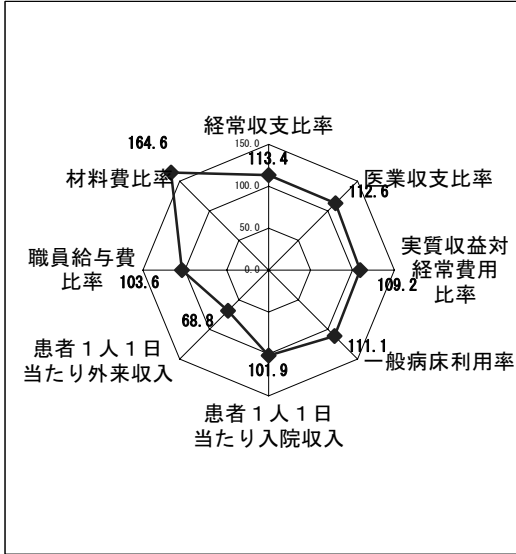

大崎市（大崎市民病院岩出山分院）

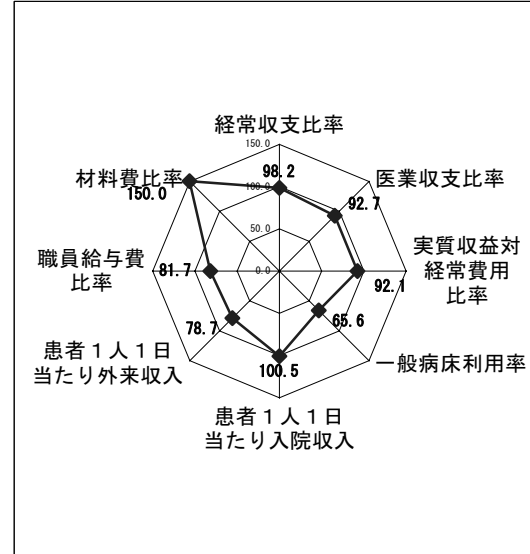

大崎市（大崎市民病院鹿島台分院）

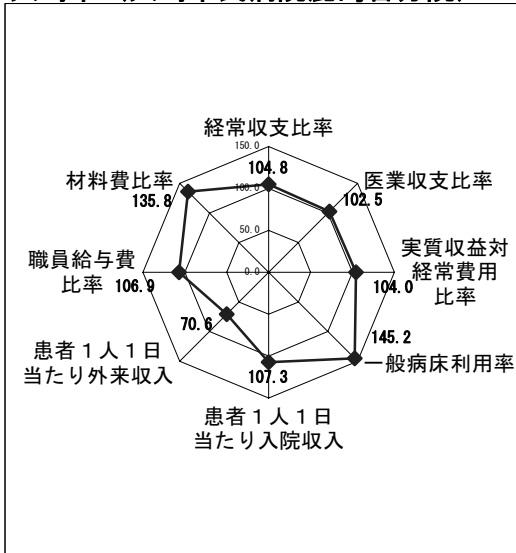

蔵王町（蔵王町国民健康保険蔵王病院）

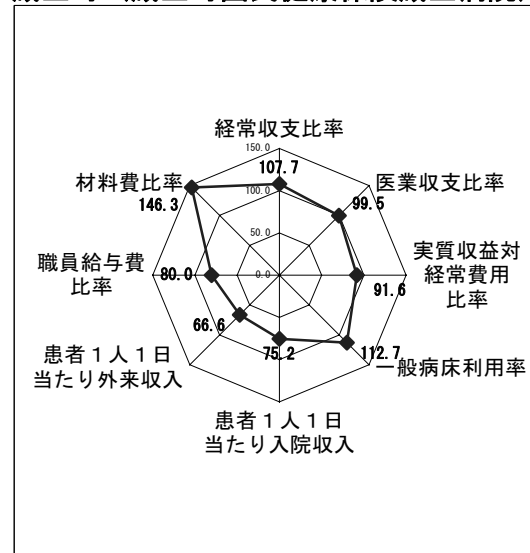

川崎町（国民健康保険川崎病院）

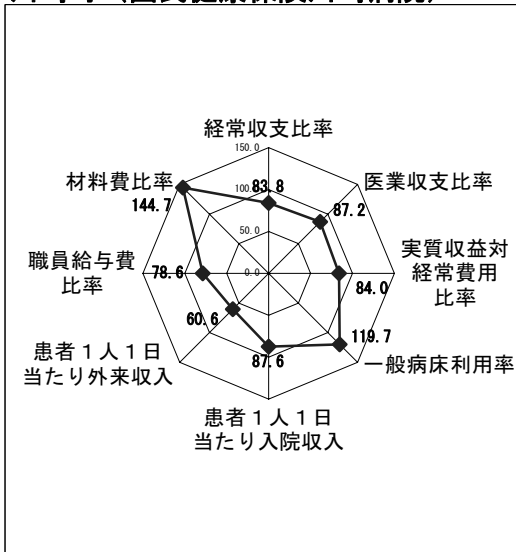

丸森町（丸森町国民健康保険丸森病院）

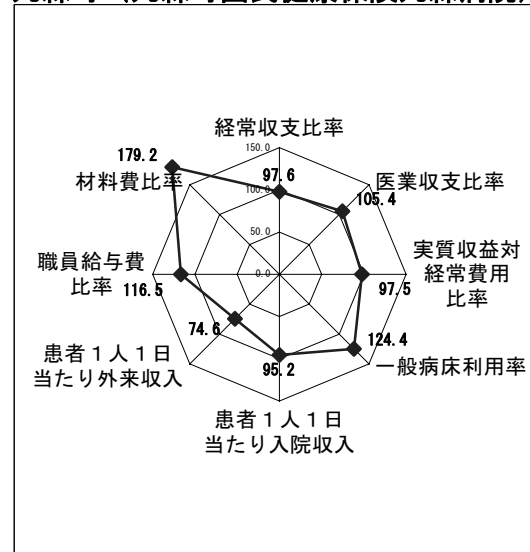

※経営指標数値が平均値を上回っている場合（職員給与費比率及び材料費比率については下回っている場合）に100を超える。

美里町（美里町立南郷病院）

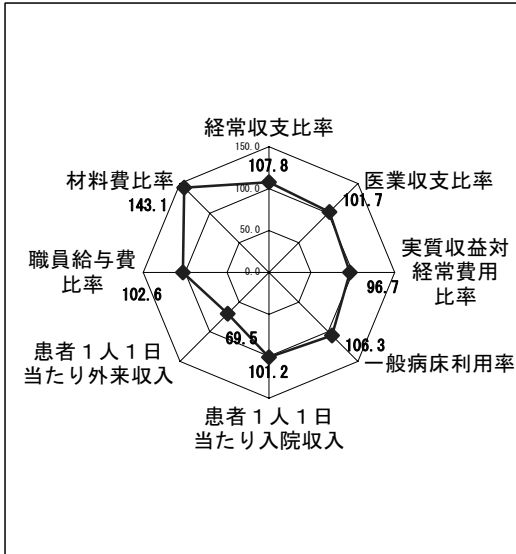

女川町（女川町立病院）

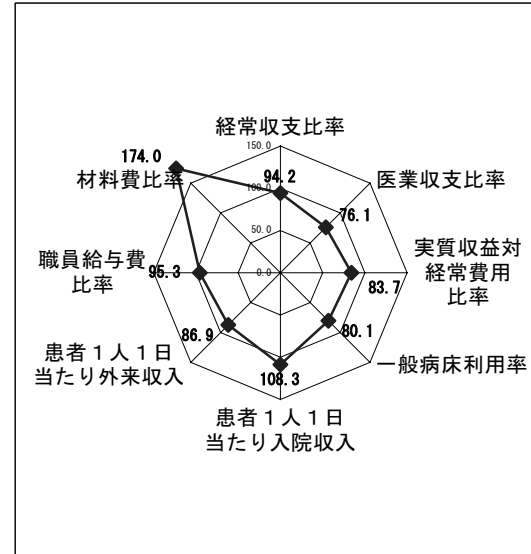

本吉町
（本吉町国民健康保険病院）

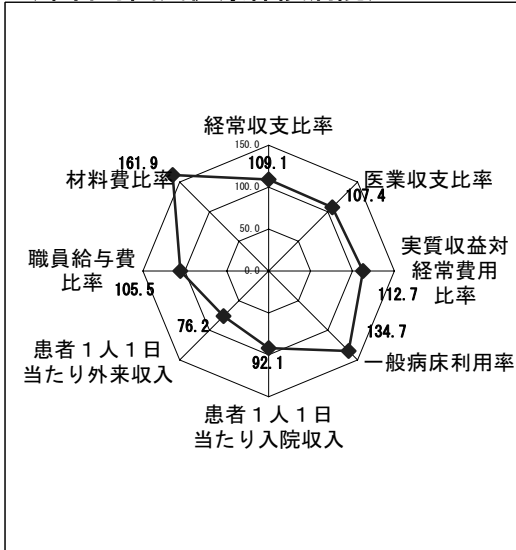

加美郡保健医療福祉行政事務組合
（公立加美病院）

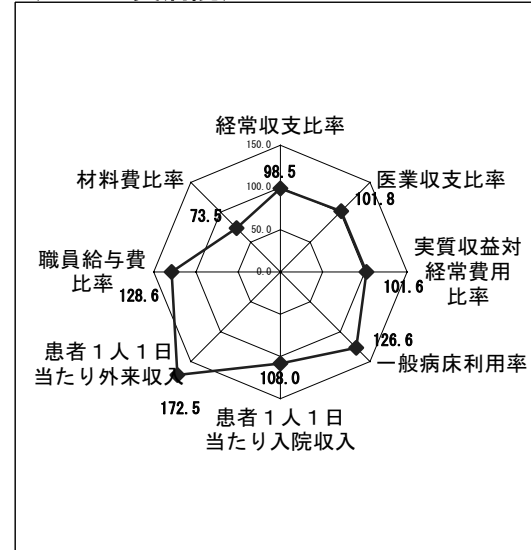

※経営指標数値が平均値を上回っている場合（職員給与費比率及び材料費比率については下回っている場合）に100を超える。

■ H19 病院事業決算 経営指標分布図（経常収支比率、病床利用率（全病床）、職員給与費比率）

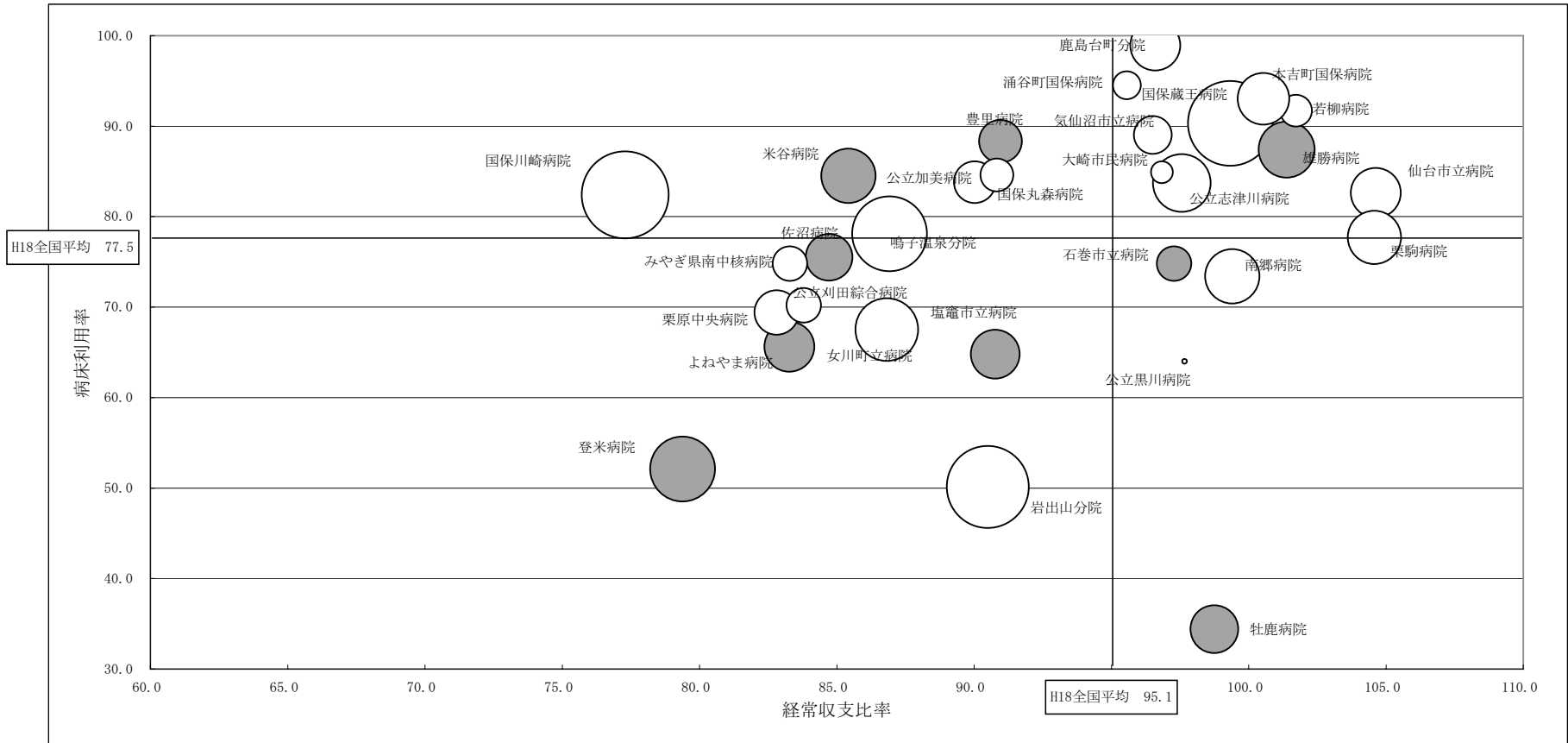

※●（塗りつぶし）は不良債務が発生している病院事業の設置病院

■職員給与比率（○の大きさは職員給与率）

仙台市立病院	石巻市立病院	雄勝病院	牡鹿病院	塩竈市立病院	気仙沼市立病院	佐沼病院	登米病院	米谷病院	豊里病院	よねやま病院	栗原中央病院	若柳病院	栗駒病院	大崎市民病院	鳴子温泉分院
59.2	50.1	62.7	57.9	58.6	52.0	57.2	67.9	61.6	55.0	59.1	55.9	48.6	61.2	42.8	73.6
岩出山分院	鹿島台町分院	国保蔵王病院	国保川崎病院	国保丸森病院	涌谷町国保病院	南郷病院	女川町立病院	本吉町国保病院	公立志津川病院	公立刈田綜合病院	公立黒川病院	公立加美病院	みやぎ県南中核病院		
77.6	59.3	79.2	80.6	54.4	46.4	61.8	66.5	60.1	63.7	50.3	0.9	49.3	50.2		

3 下水道事業に関する主な経営指標

(ア) 公共下水道

	供用開始	普及率	水洗化率	有収率	使用料単価	汚水処理原価	経費回収率	1ヶ月20㎡あたり一般家庭用使用料
単位	年度	%	%	%	円/㎡	円/㎡	%	円
仙台市(注)	S39	97.1	99.2	84.4	151.85	152.08	99.9	1,830
石巻市	S56	44.8	70.3	89.9	195.62	335.32	58.3	3,412
塩竈市	S53	98.5	98.0	87.5	177.70	241.32	73.6	3,360
気仙沼市	S58	20.9	79.7	89.2	154.87	261.62	59.2	2,919
白石市(注)	S63	61.9	82.7	91.4	152.61	176.97	86.2	2,782
名取市(注)	S59	85.7	97.0	89.7	175.42	216.90	80.9	3,150
角田市	H1	46.5	72.9	103.6	158.90	284.56	55.8	2,780
多賀城市	S53	99.2	95.8	89.2	144.40	176.99	81.6	1,942
岩沼市	S59	84.6	93.1	95.0	144.82	242.41	59.7	2,415
登米市	H5	17.4	69.4	95.5	134.25	376.83	35.6	2,355
栗原市	H12	12.1	50.3	97.1	219.18	324.32	67.6	3,880
東松島市	H5	56.6	71.5	115.0	154.24	317.63	48.6	2,835
大崎市	S59	33.0	70.7	83.4	202.36	290.58	69.6	3,570
大河原町	S60	91.4	91.1	122.8	159.23	191.21	83.3	2,835
村田町	H1	61.0	86.3	99.6	158.06	225.98	69.9	2,782
柴田町	S59	72.4	88.0	75.8	184.86	326.31	56.7	3,150
川崎町	S60	68.4	90.4	90.6	161.72	195.52	82.7	2,835
丸森町	H3	30.7	79.6	92.7	178.16	266.12	66.9	3,310
亘理町	H2	60.3	89.3	96.8	173.03	265.65	65.1	3,412
松島町	H2	65.9	87.1	93.8	121.43	297.49	40.8	2,100
七ヶ浜町	S54	99.2	92.7	89.6	142.74	265.85	53.7	2,410
利府町	S54	93.7	97.2	95.7	129.90	123.54	105.1	1,522
大和町	H4	79.8	83.9	83.6	123.82	194.90	63.5	2,153
富谷町	S63	95.4	99.5	83.8	123.79	124.08	99.8	2,310
加美町	H4	35.9	73.7	96.6	161.44	293.62	55.0	2,865
涌谷町	H10	35.3	49.4	86.7	165.34	374.18	44.2	2,780
美里町	H6	29.7	69.7	89.4	143.52	461.21	31.1	2,570
女川町	H16	51.5	65.5	96.3	187.39	267.51	70.0	3,360
南三陸町	H16	7.6	69.7	102.2	237.69	328.50	72.4	4,200
県平均		73.3	93.6	86.7	155.37	185.20	83.9	2,822
県平均(仙台市除く)		54.3	85.6	90.7	161.20	240.11	67.1	2,857

(注) 仙台市、白石市及び名取市は地方公営企業法適用事業である。

(イ) 特定公共下水道

	供用開始	普及率	水洗化率	有収率	使用料単価	汚水処理原価	経費回収率	1ヶ月20㎡あたり一般家庭用使用料
単位	年度	%	%	%	円/㎡	円/㎡	%	円
岩沼市(注)	S43	0.0	-	100.0	2.39	1.75	136.7	

(注) 岩沼市は地方公営企業法適用事業である。

(ウ) 特定環境保全公共下水道

	供用開始	普及率	水洗化率	有収率	使用料単価	汚水処理原価	経費回収率	1ヶ月20m ³ あたり一般家庭用使用料
単位	年度	%	%	%	円/m ³	円/m ³	%	円
仙台市(注)	S63	0.4	88.0	85.9	288.13	428.43	67.3	1,830
石巻市	H14	4.9	49.9	98.5	169.98	180.58	94.1	2,940
登米市	H9	15.5	70.7	81.1	130.61	367.19	35.6	2,355
栗原市	H9	23.5	63.6	95.4	214.17	322.88	66.3	3,880
大崎市	H4	5.6	68.0	96.2	153.02	275.71	55.5	2,570
蔵王町	S63	51.1	79.0	111.1	128.72	220.28	58.4	2,362
七ヶ宿町	H2	90.4	86.7	77.2	129.19	461.13	28.0	2,385
山元町	H5	47.1	76.1	79.3	165.91	388.83	42.7	3,255
大郷町	H6	41.1	67.2	83.7	122.87	302.39	40.6	2,152
大衡村	H4	50.1	80.2	84.3	122.89	361.90	34.0	2,150
色麻町	H11	42.2	49.9	92.6	143.85	413.13	34.8	2,722
加美町	H3	27.7	64.7	83.5	151.54	531.84	28.5	2,865
本吉町	H14	14.8	42.2	84.6	213.51	632.09	33.8	3,780
南三陸町	H13	5.9	57.3	98.6	204.50	498.48	41.0	3,780
県平均		5.6	67.5	89.0	175.65	351.03	50.0	2,788
県平均(仙台市除く)		14.6	66.5	89.5	158.45	339.19	46.7	2,861

(注) 仙台市は地方公営企業法適用事業である。

(エ) 農業集落排水施設

	供用開始	普及率	水洗化率	有収率	使用料単価	汚水処理原価	経費回収率	1ヶ月20m ³ あたり一般家庭用使用料
単位	年度	%	%	%	円/m ³	円/m ³	%	円
仙台市(注)	H3	0.7	94.1	79.4	117.67	958.07	12.3	1,830
石巻市	H3	4.8	80.8	96.4	160.37	230.24	69.7	3,097
気仙沼市	H12	1.1	83.6	84.5	150.79	346.19	43.6	2,919
白石市(注)	H9	3.5	46.6	94.7	143.97	488.88	29.4	2,782
名取市(注)	H7	1.6	84.0	88.6	161.43	2,736.17	5.9	3,150
角田市	H9	5.5	66.5	93.4	148.21	686.46	21.6	2,780
岩沼市	H8	3.0	76.2	94.3	139.96	760.73	18.4	2,415
登米市	S62	24.5	76.1	86.2	127.72	409.04	31.2	2,355
栗原市	H6	5.4	65.1	92.7	207.08	466.94	44.3	3,880
東松島市	H5	7.3	89.4	98.6	152.20	212.39	71.7	2,835
大崎市	H8	11.1	52.4	101.4	184.92	447.37	41.3	3,570
村田町	H8	3.5	96.8	77.2	147.36	173.85	84.8	2,782
丸森町	H3	13.2	94.8	76.4	174.69	240.66	72.6	3,310
山元町	S60	21.6	87.9	85.4	178.17	260.55	68.4	3,255
大和町	H18	4.3	67.1	58.3	112.82	476.26	23.7	2,153
大郷町	H12	9.8	66.8	100.0	114.35	309.03	37.0	2,152
色麻町	H9	12.7	76.8	100.0	141.65	480.49	29.5	2,722
涌谷町	H13	15.7	39.4	95.8	152.88	1,070.91	14.3	2,780
美里町	H7	34.5	67.7	99.0	163.29	332.78	49.1	3,150
県平均		4.6	72.1	89.9	152.66	491.77	31.0	2,838
県平均(仙台市除く)		8.9	70.2	91.6	157.44	428.20	36.8	2,894

(注) 仙台市、白石市及び名取市は地方公営企業法適用事業である。

(才) 漁業集落排水施設

	供用開始	普及率	水洗化率	有収率	使用料単価	汚水処理原価	経費回収率	1ヶ月20m ³ あたり一般家庭用使用料
単位	年度	%	%	%	円/m ³	円/m ³	%	円
石巻市	H16	0.1	94.2	100.0	178.48	978.68	18.2	3,412
塩竈市	H10	0.3	100.0	96.8	184.28	450.23	40.9	3,150
気仙沼市	H12	1.1	76.4	100.0	158.93	225.00	70.6	2,919
東松島市	S60	0.3	96.4	83.3	158.41	435.06	36.4	2,835
女川町	H15	4.3	74.9	100.0	180.44	417.20	43.2	3,360
南三陸町	H4	2.6	96.3	96.4	157.00	228.66	68.7	3,150
県平均		0.6	85.2	97.4	165.86	338.31	49.0	3,138

(カ) 特定地域生活排水処理施設

	供用開始	普及率	水洗化率	有収率	使用料単価	汚水処理原価	経費回収率	1ヶ月20m ³ あたり一般家庭用使用料
単位	年度	%	%	%	円/m ³	円/m ³	%	円
仙台市(注)	H16	0.6	100.0	100.0	118.95	467.89	25.4	1,600
石巻市	H14	1.1	79.1	100.0	166.17	277.04	60.0	3,255
登米市	H14	2.1	100.0	100.0	121.64	481.52	25.3	2,355
栗原市	H11	3.9	95.5	100.0	197.67	203.18	97.3	3,880
大崎市	H16	1.0	100.0	100.0	165.59	227.29	72.9	3,150
大和町	H18	8.4	100.0	100.0	110.67	322.22	34.3	2,153
大郷町	H17	3.3	100.0	100.0	301.00	592.74	50.8	3,100
大衡村	H18	19.8	100.0	100.0	80.93	149.97	54.0	3,500
色麻町	H17	5.3	97.1	100.0	139.21	206.44	67.4	2,722
加美町	H17	3.1	100.0	100.0	145.06	185.55	78.2	3,700
県平均		1.2	97.1	100.0	142.57	323.35	44.1	2,942
県平均(仙台市除く)		2.3	95.8	100.0	151.63	267.91	56.6	3,091

(注) 仙台市は地方公営企業法適用事業である。

(キ) 個別排水処理施設

	供用開始	普及率	水洗化率	有収率	使用料単価	汚水処理原価	経費回収率	1ヶ月20m ³ あたり一般家庭用使用料
単位	年度	%	%	%	円/m ³	円/m ³	%	円
登米市	H10	0.7	94.3	100.0	127.04	506.51	25.1	2,355
栗原市	H10	0.2	83.8	100.0	208.44	254.36	81.9	3,880
色麻町	H10	1.5	100.0	100.0	137.30	141.26	97.2	2,722
県平均		0.5	93.1	100.0	145.61	398.32	36.6	2,986

(ク) 簡易排水処理施設

	供用開始	普及率	水洗化率	有収率	使用料単価	汚水処理原価	経費回収率	1ヶ月20m ³ あたり一般家庭用使用料
単位	年度	%	%	%	円/m ³	円/m ³	%	円
加美町	H7	0.1	48.1	100.0	251.52	1,075.05	23.4	2,865

【参考】公共下水道・特定環境保全公共下水道・農業集落排水施設の経営指標比較

(供用開始後経過年数別の県平均値を100とした場合の割合)

⇒経営指標数値が平均値を上回っている場合(汚水処理原価は下回っている場合)に100を超える。)

①供用開始後25年以上の公共下水道

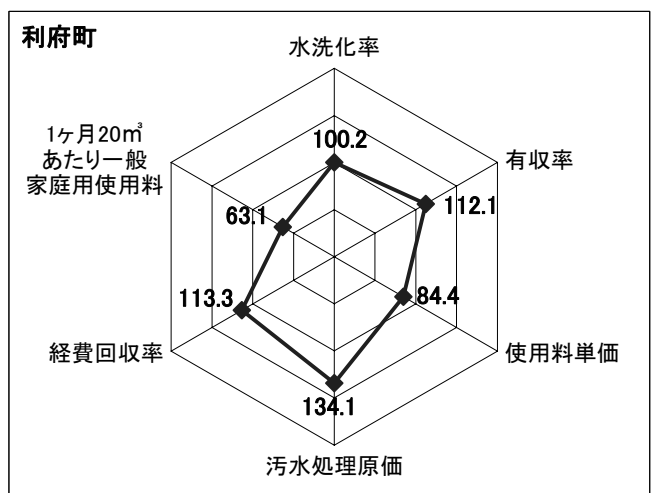
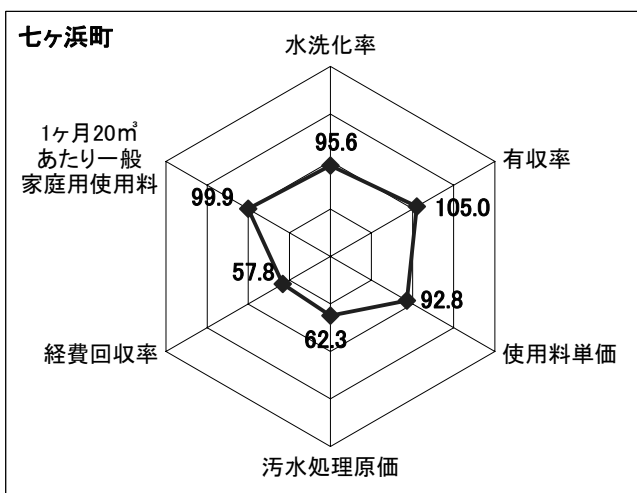
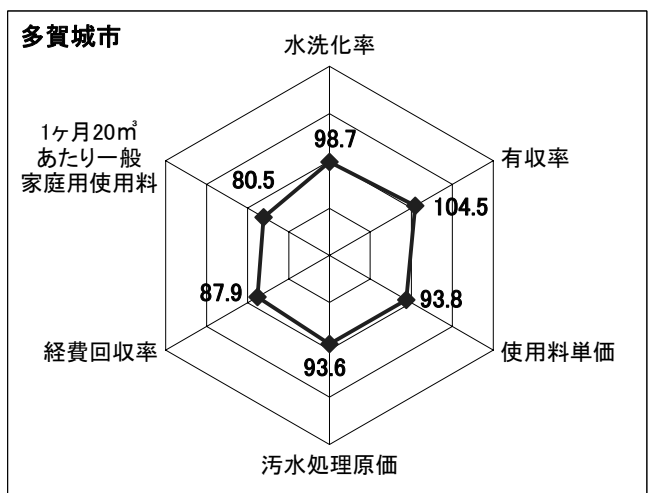
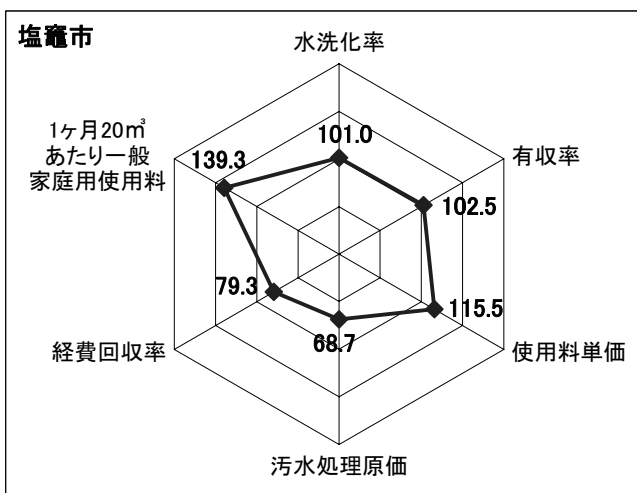
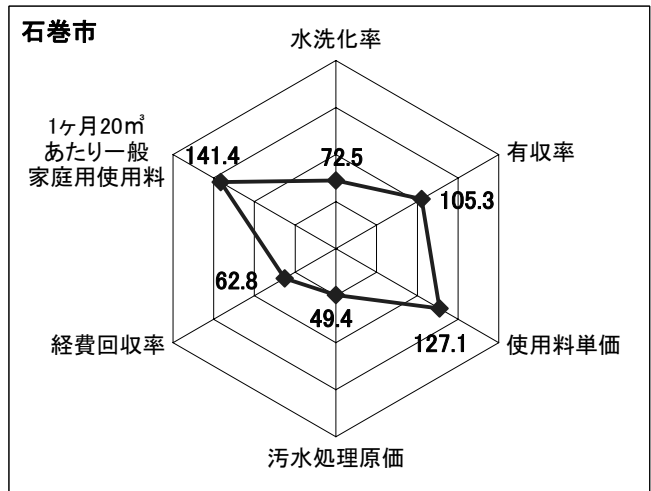
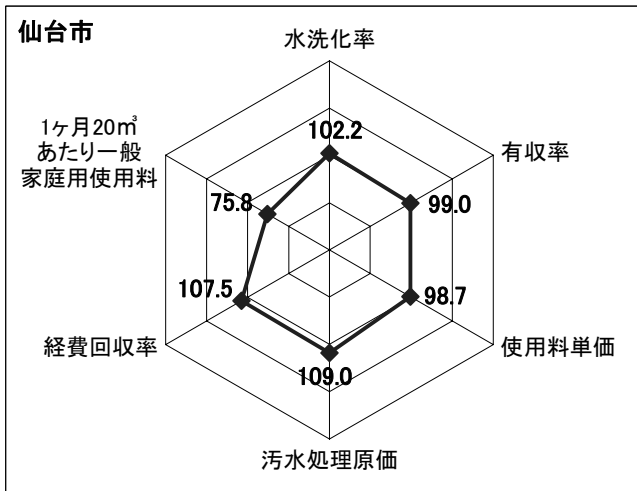

②供用開始後15年以上25年未満の公共下水道

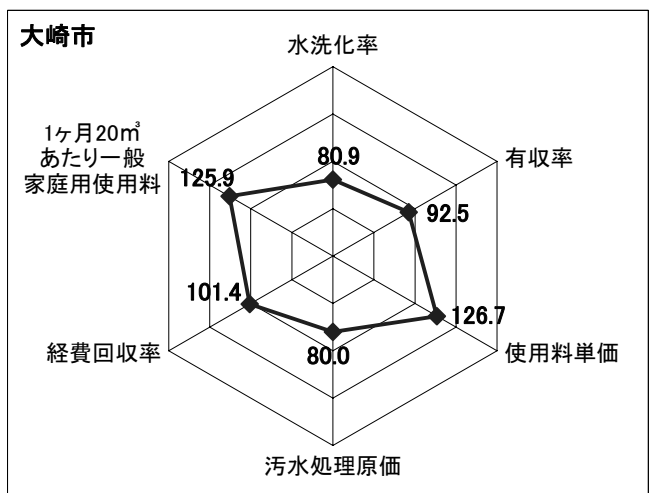
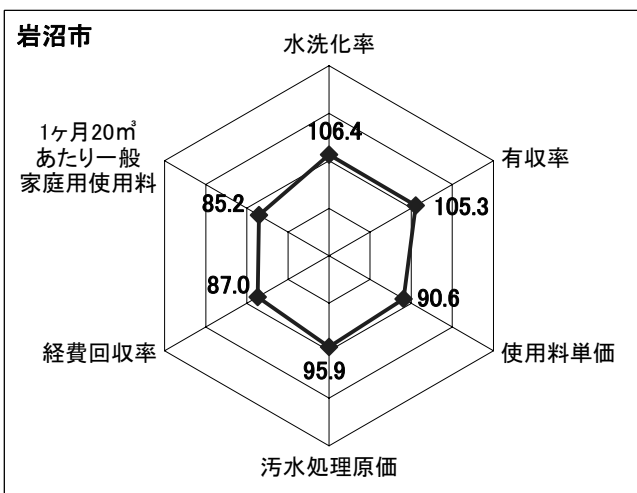
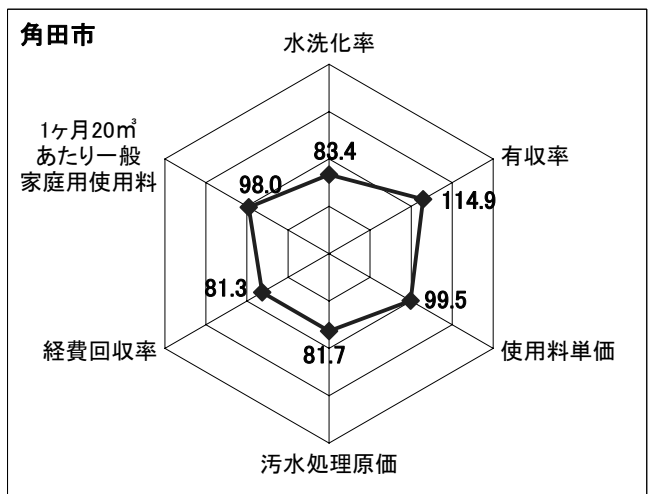
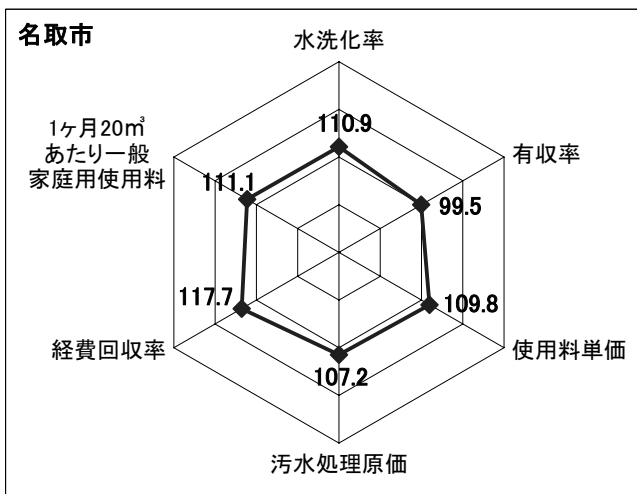
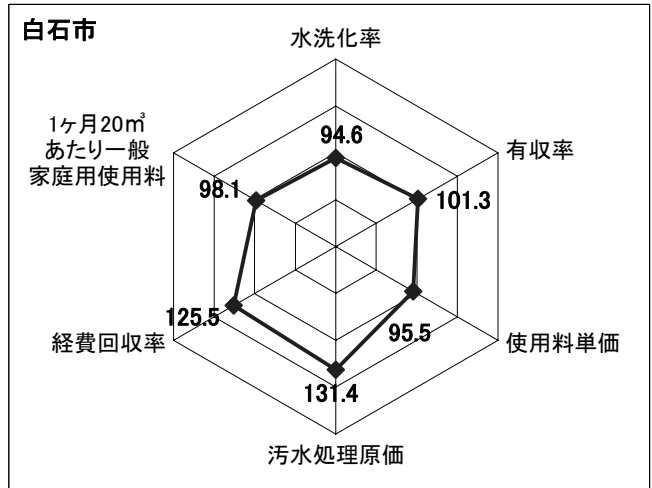
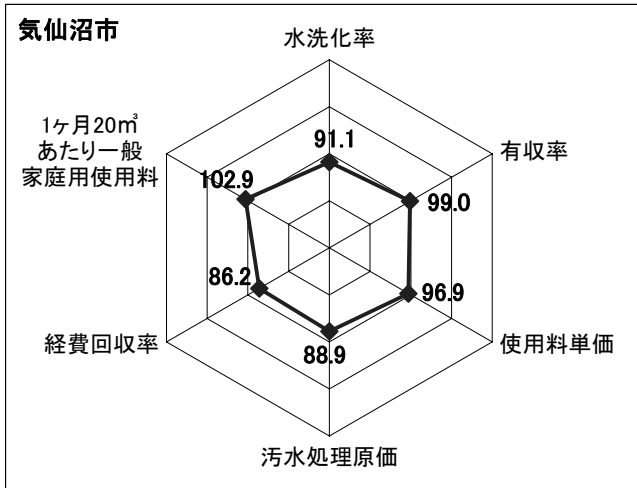

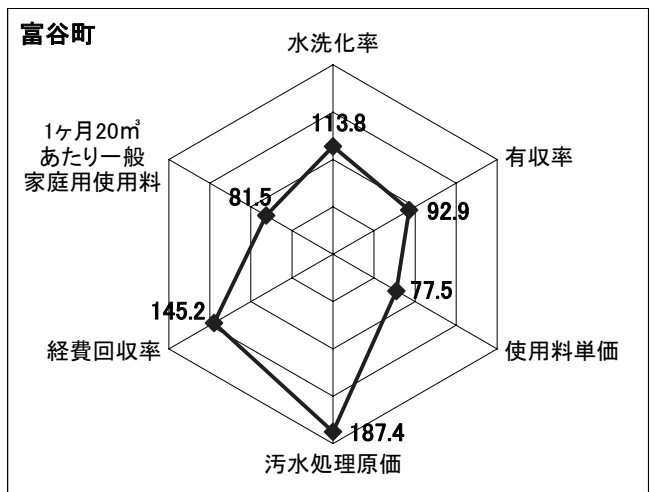
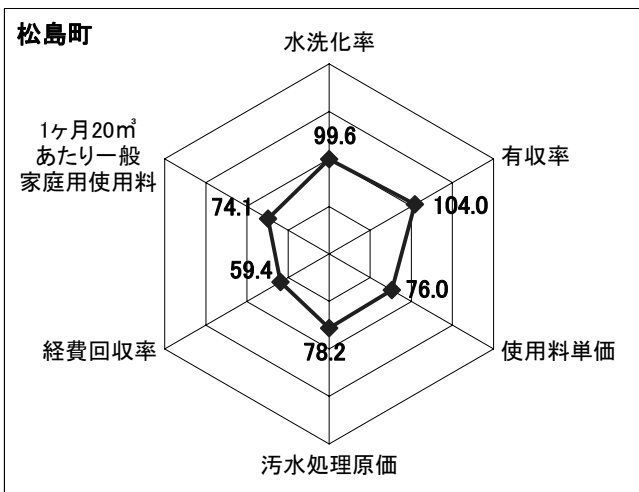
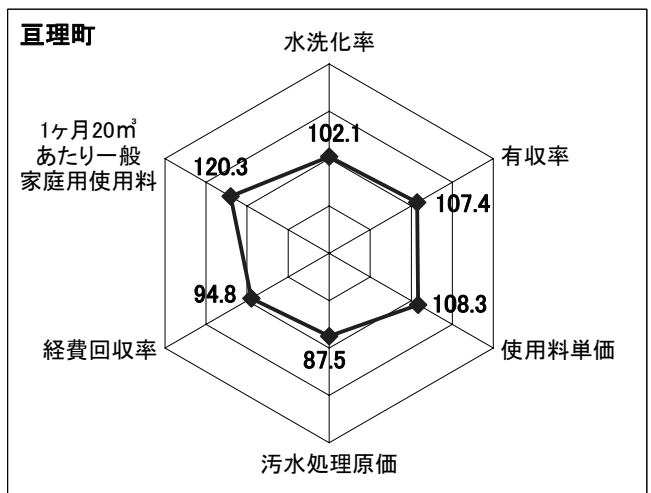
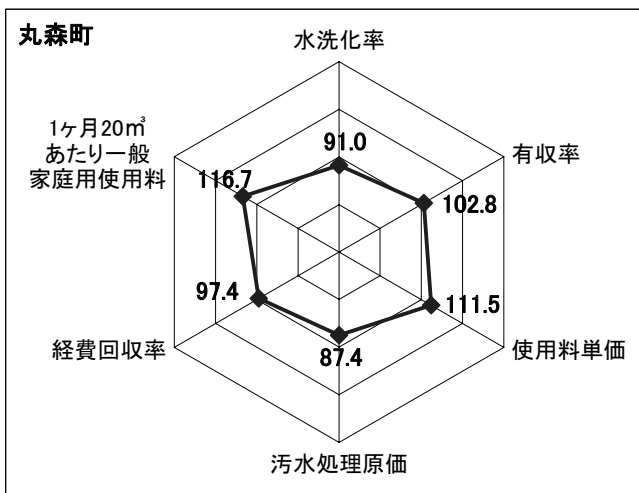
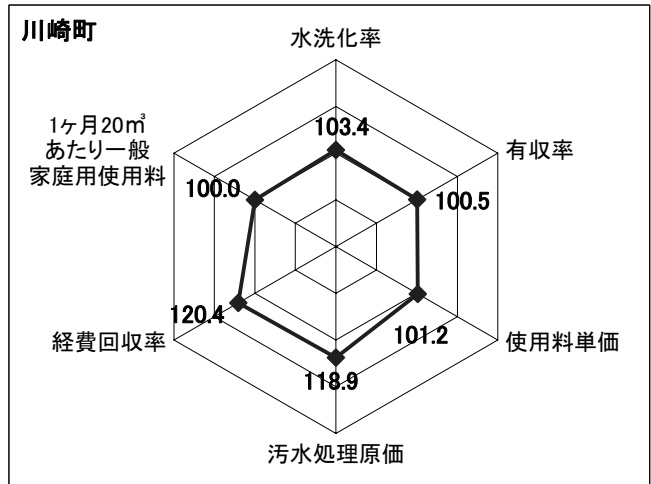
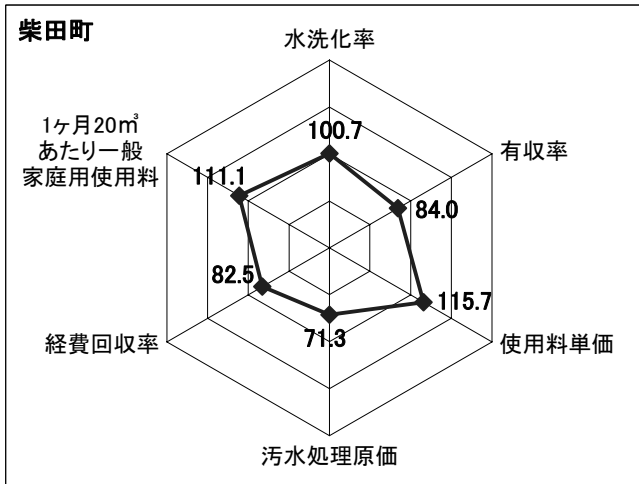
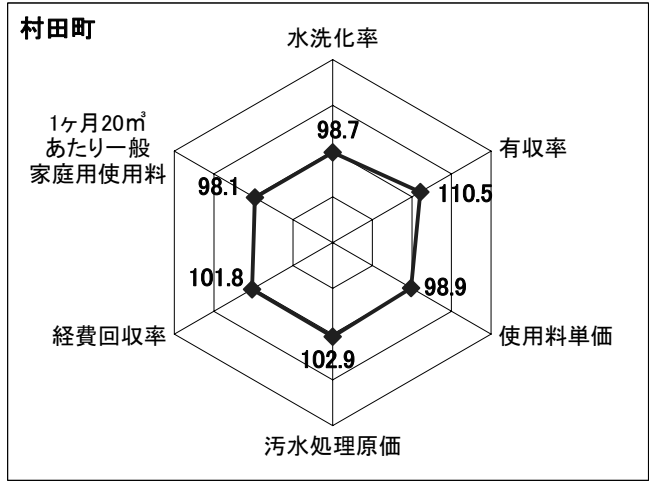
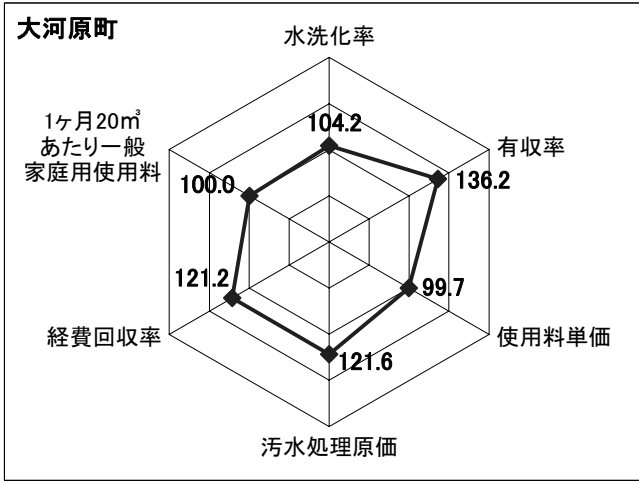

③供用開始後5年以上15年未満の公共下水道

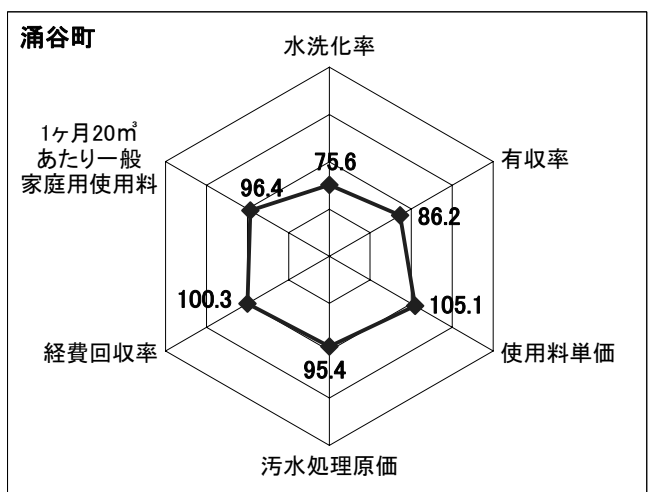
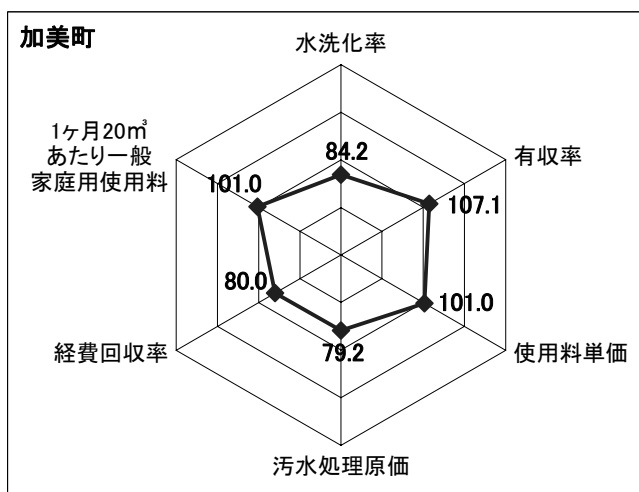
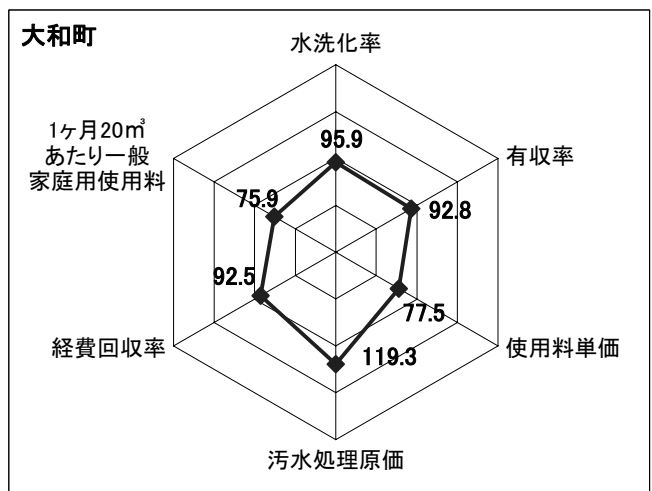
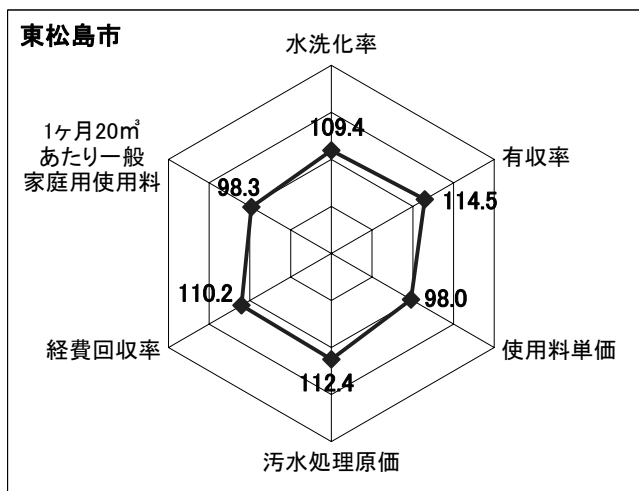
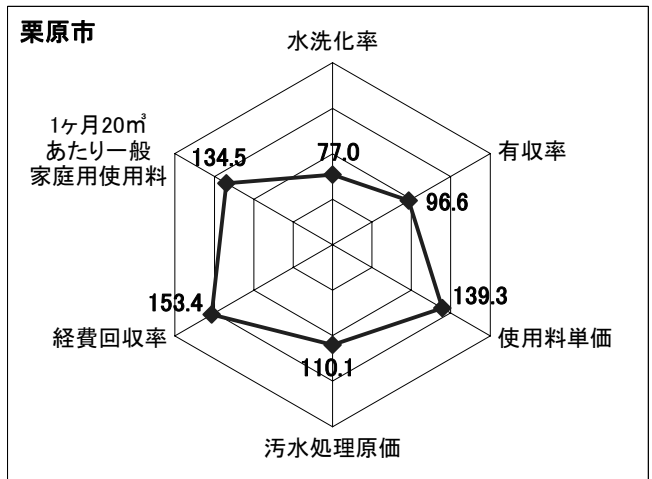
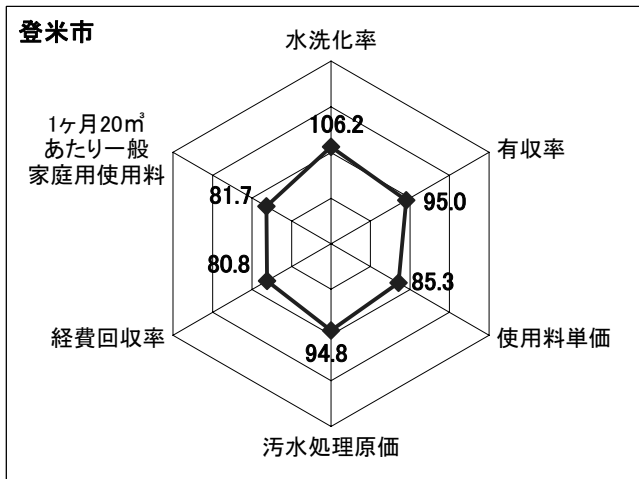

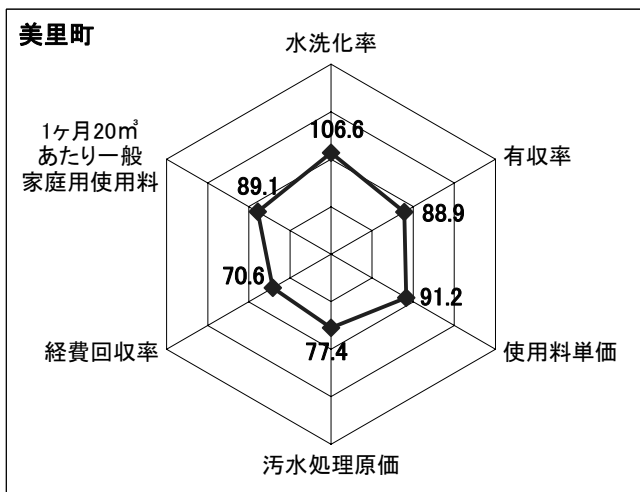

④ 供用開始後5年未満の公共下水道

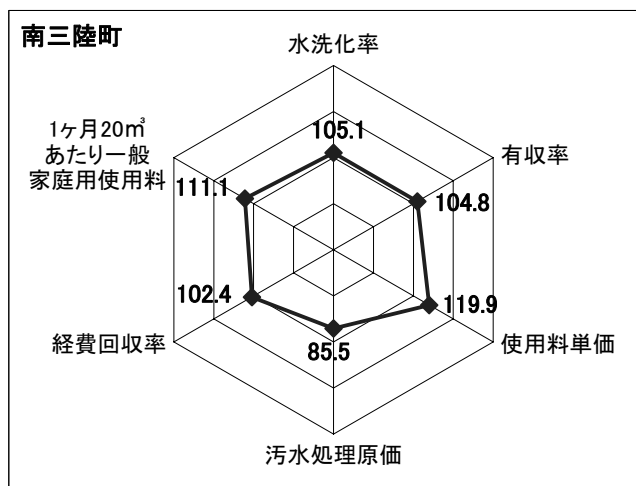
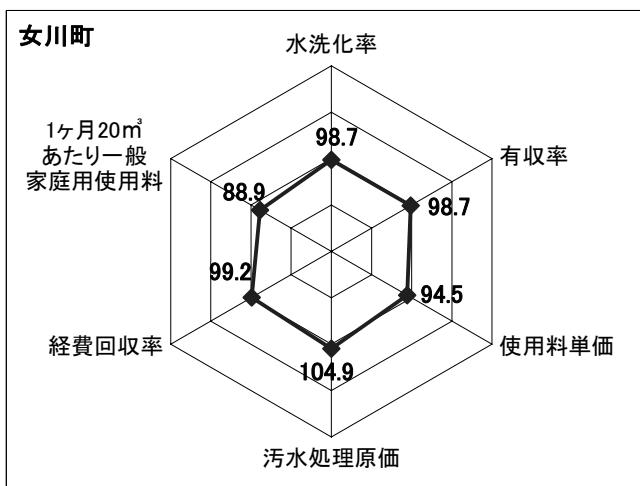

⑤ 供用開始後15年以上25年未満の特定環境保全公共下水道

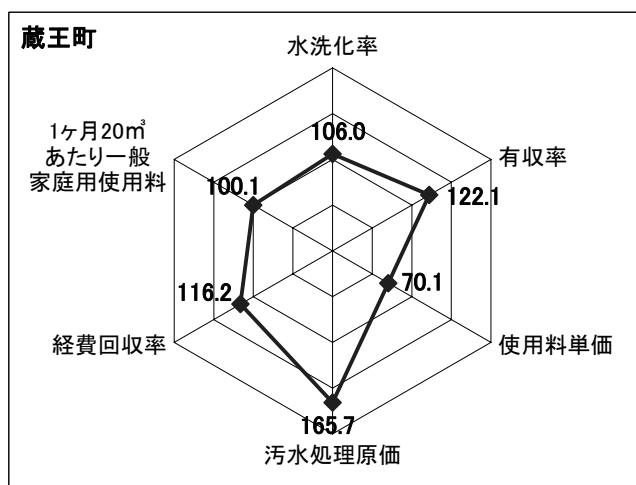
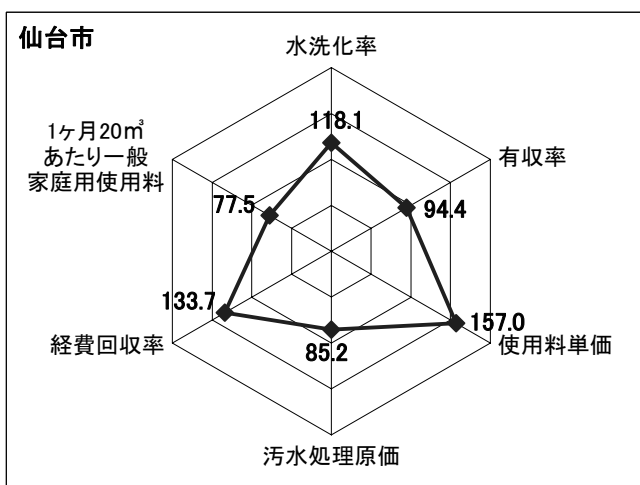

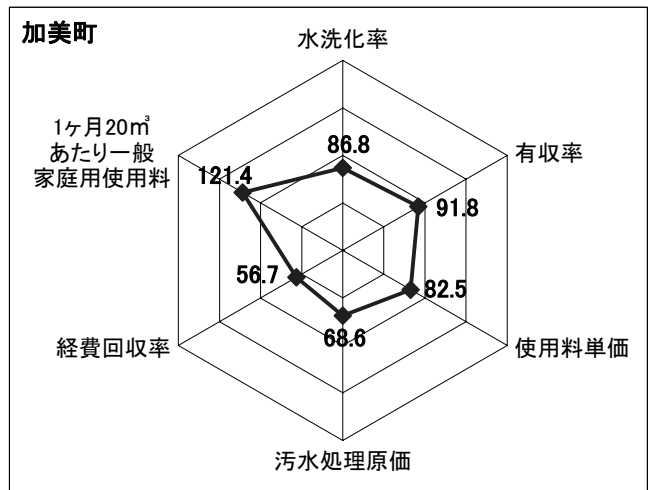
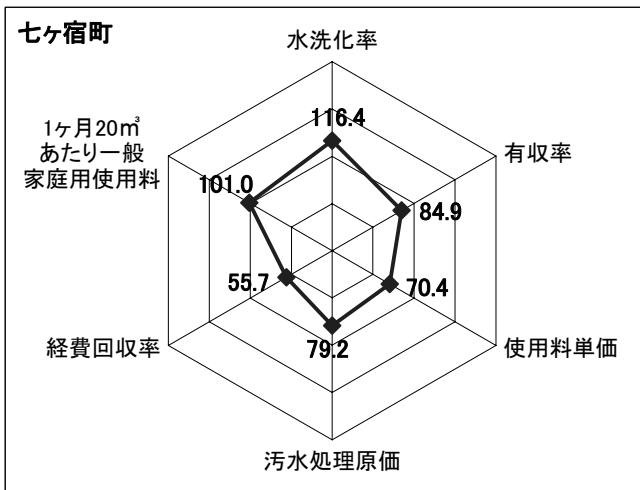

⑥ 供用開始後5年以上15年未満の特定環境保全公共下水道

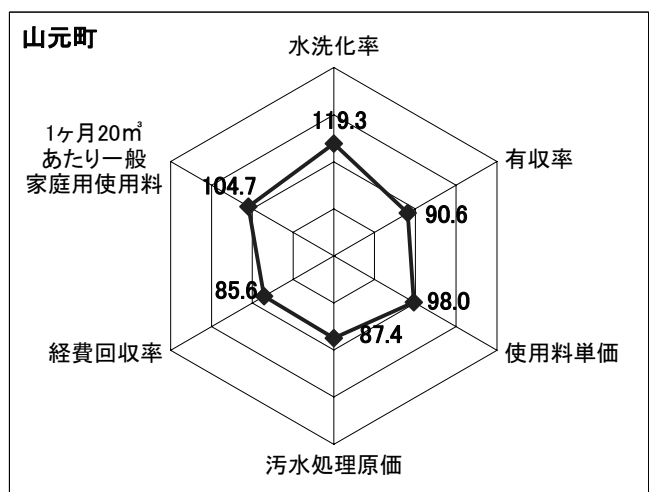
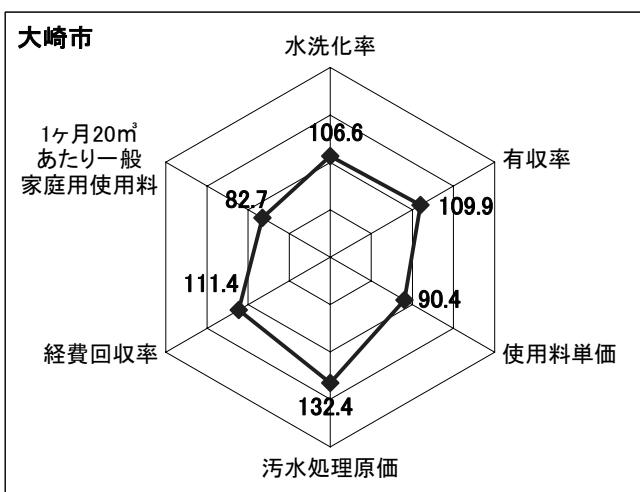
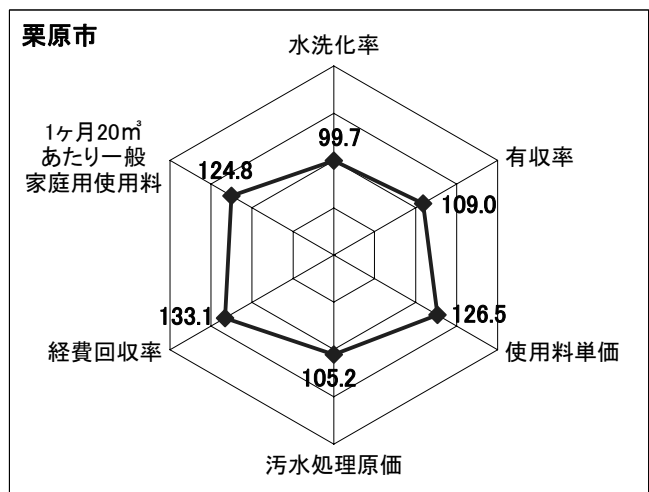
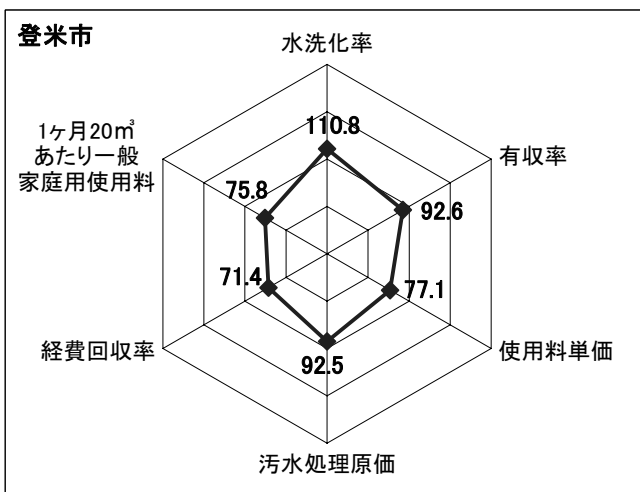

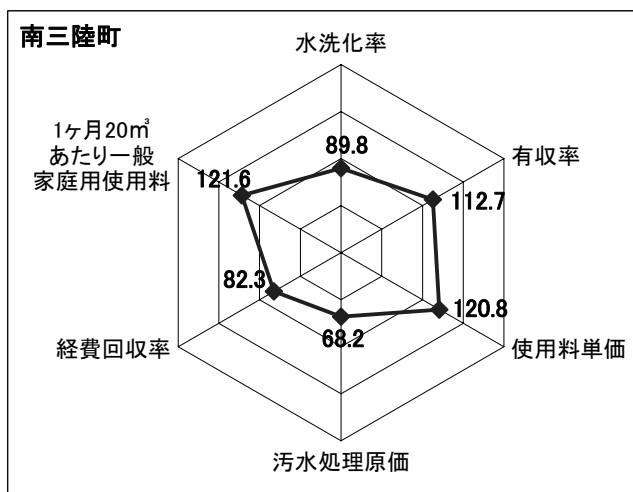
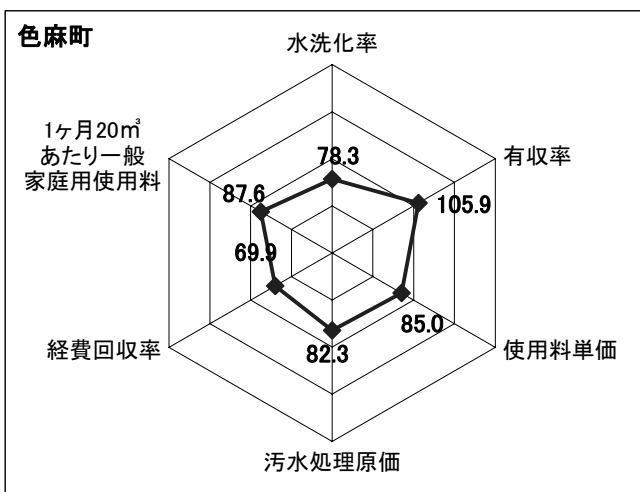
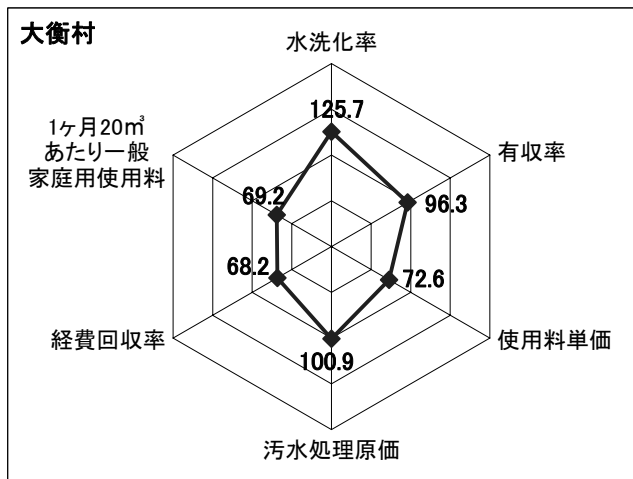
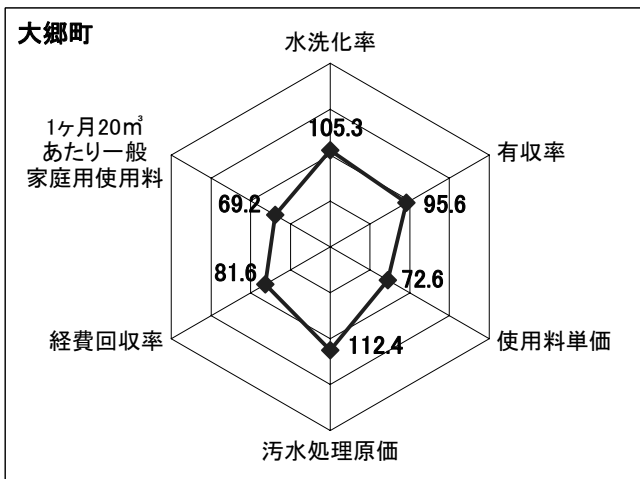

⑦ 供用開始後5年未満の特定環境保全公共下水道

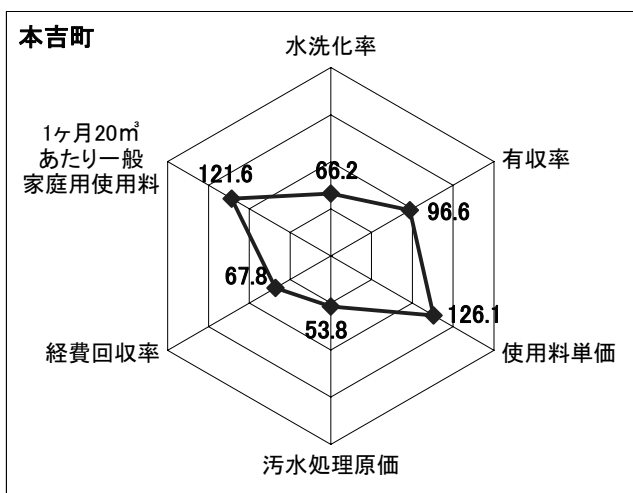
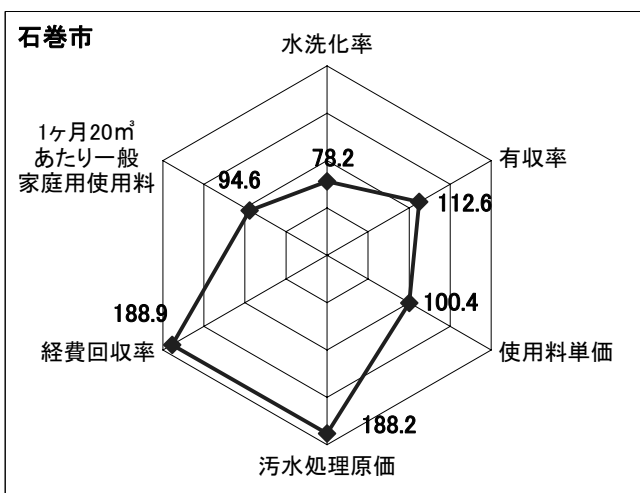

⑧供用開始後15年以上25年未満の農業集落排水施設

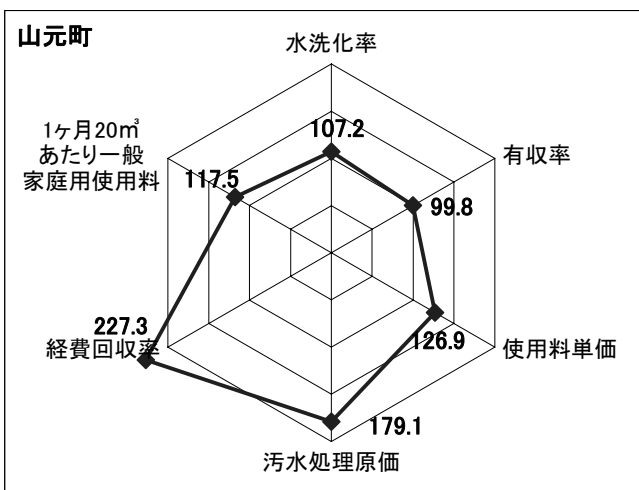
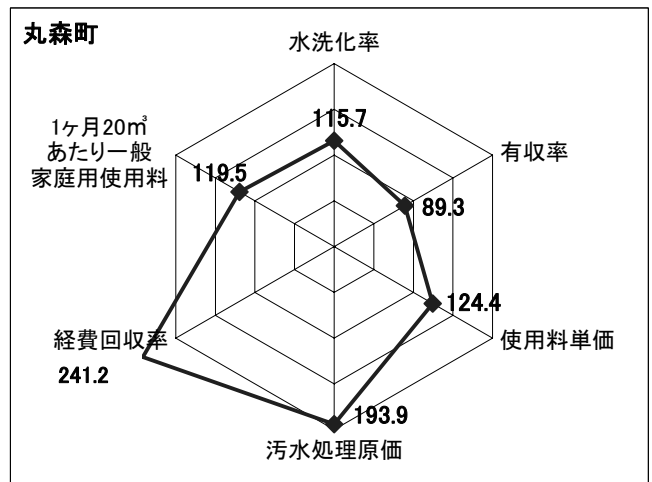
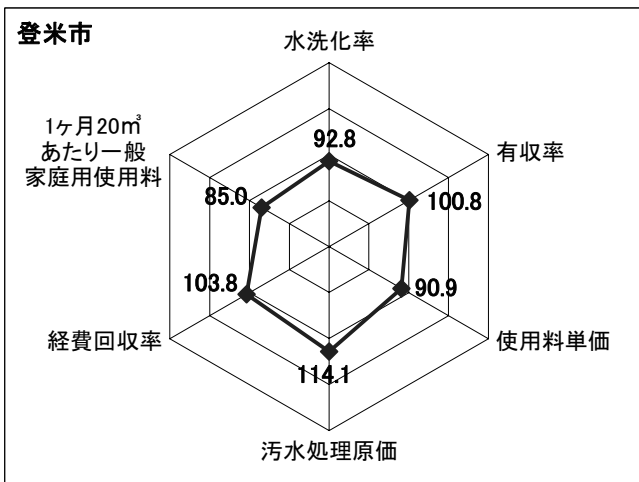
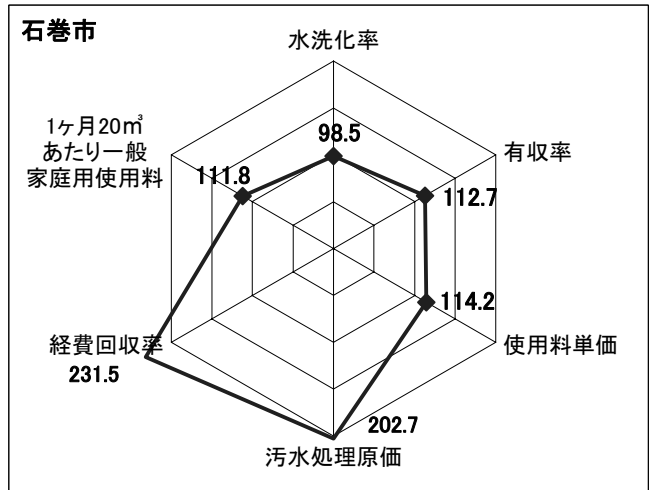
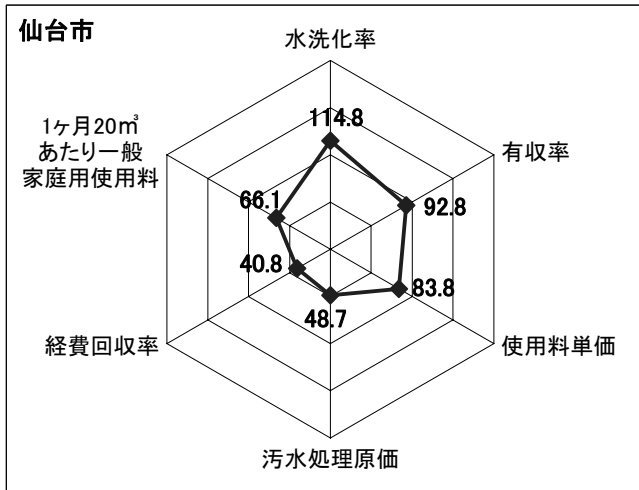

⑨供用開始後5年以上15年未満の農業集落排水施設

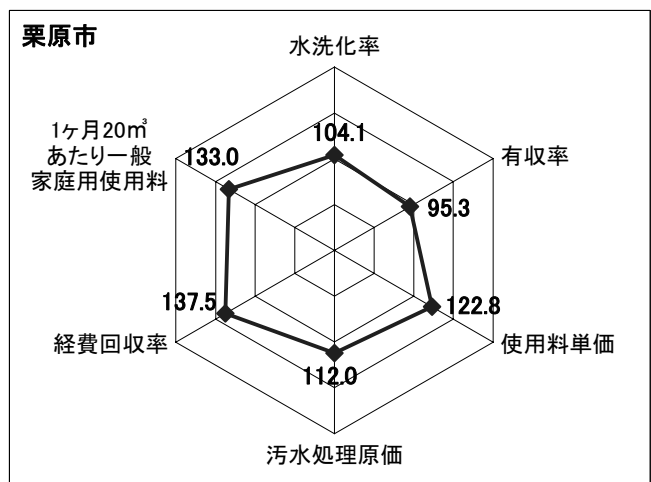
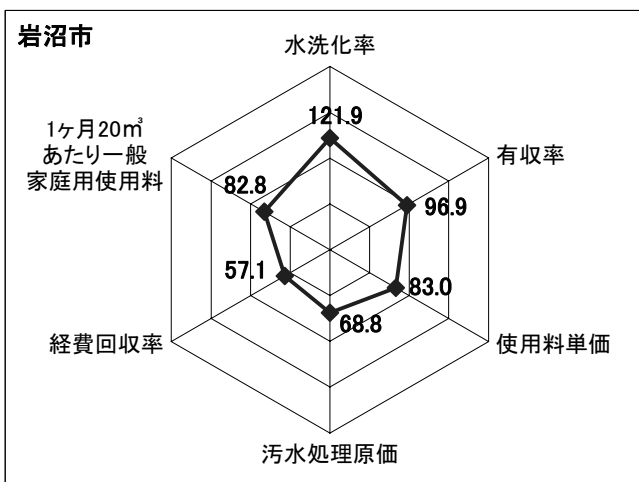
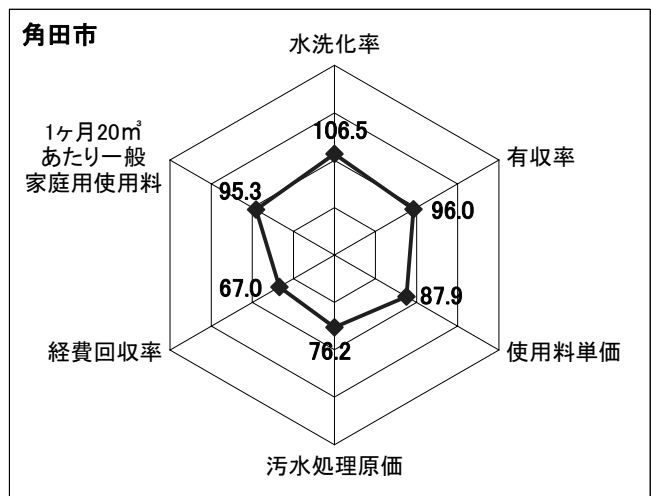
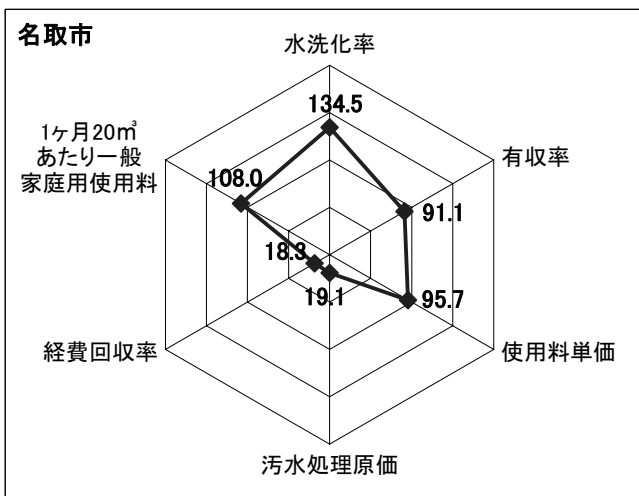
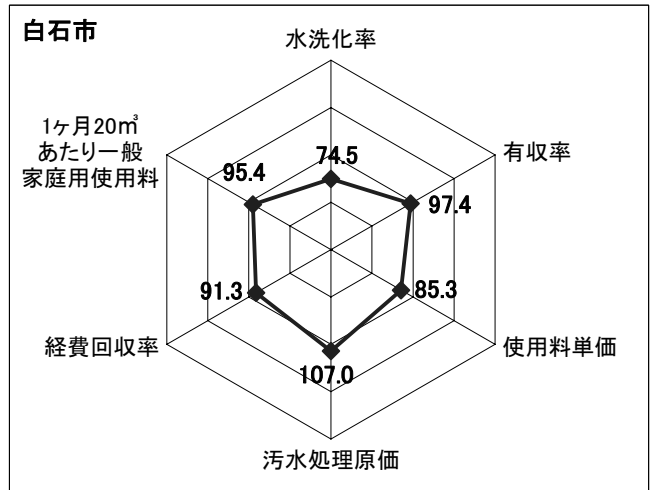
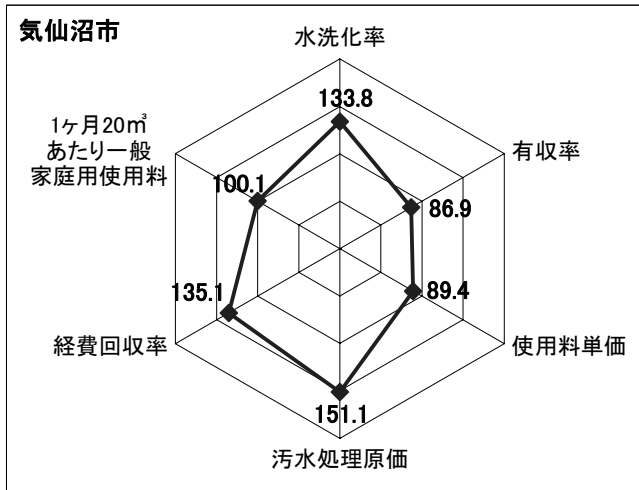

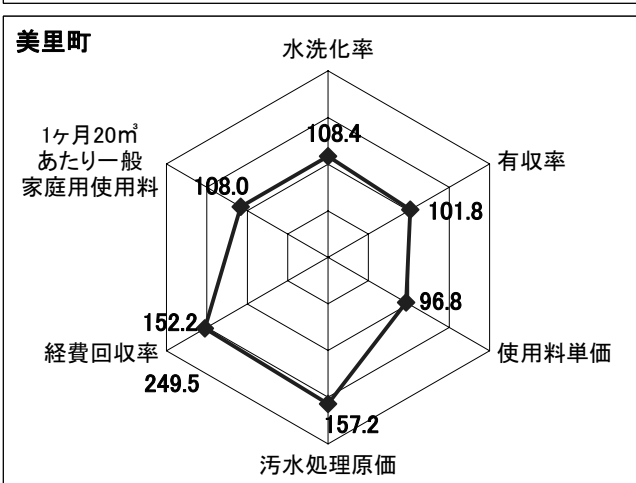
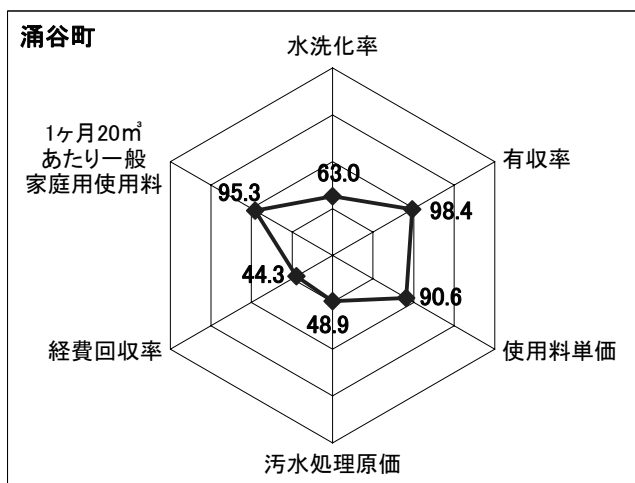
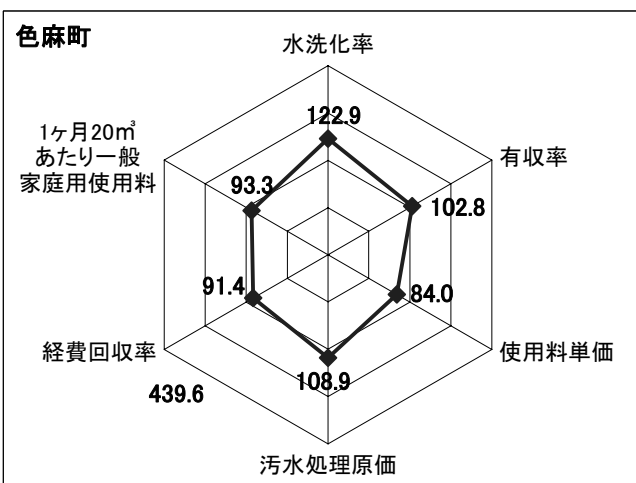
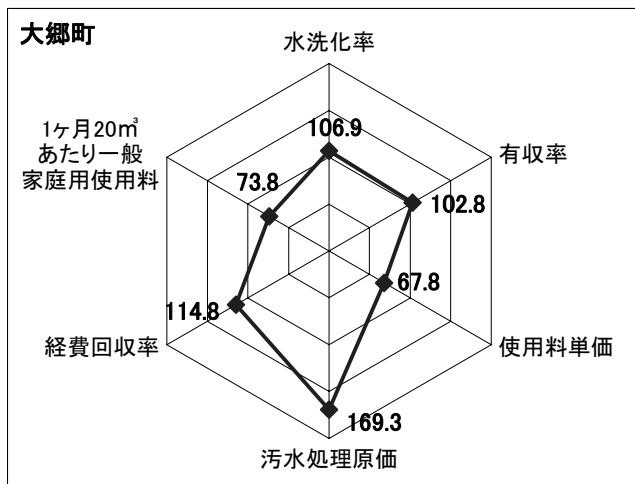
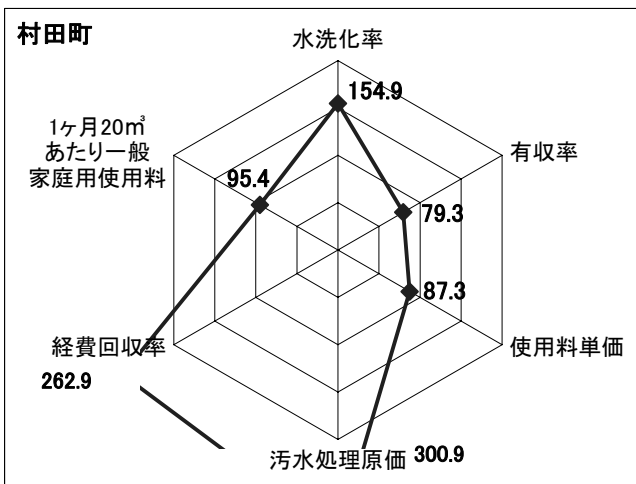
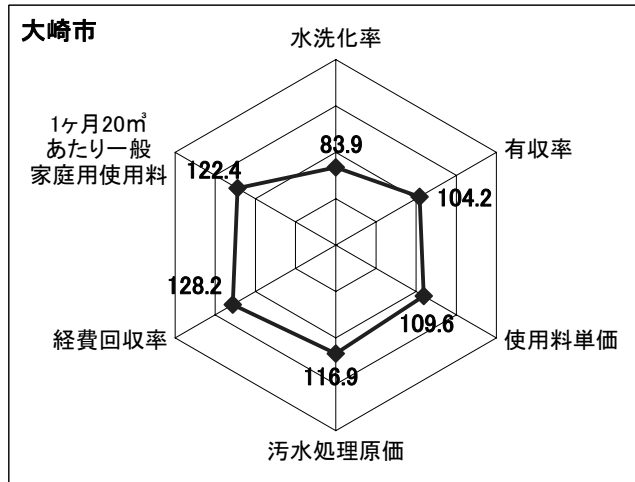
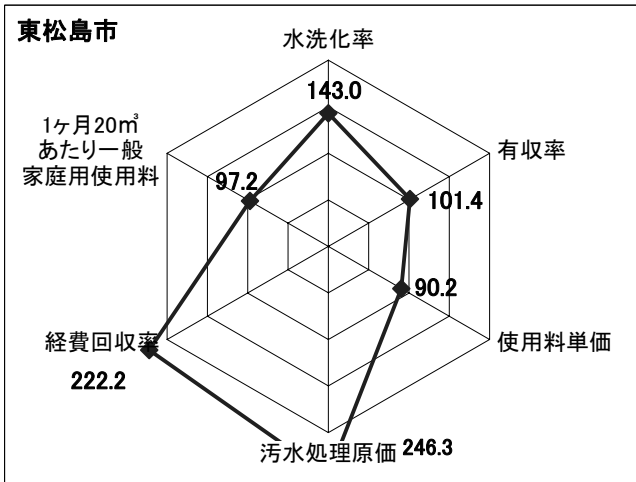

⑩供用開始後5年未満の農業集落排水施設

大和町のみ

<経営指標の算出方法>

(1) 普及率

$$\text{普及率(\%)} = \text{処理区域内人口} \div \text{行政区域内人口}$$

(2) 水洗化率

$$\text{水洗化率(\%)} = \text{水洗便所設置済人口} \div \text{処理区域内人口}$$

(3) 有収率

$$\text{有収率(\%)} = \text{年間有収水量} \div \text{年間汚水処理水量}$$

(4) 使用料単価

$$\text{使用料単価(円/m}^3\text{)} = \text{使用料収入} \div \text{年間有収水量}$$

(5) 汚水処理原価

$$\text{汚水処理原価(円/m}^3\text{)} = \text{汚水処理費} \div \text{年間有収水量}$$

(6) 経費回収率

$$\text{経費回収率(\%)} = \text{使用料収入} \div \text{汚水処理費} \times 100$$

(7) 1ヶ月20m³あたり一般家庭用使用料

一般家庭において、1ヶ月あたり20m³使用した場合に、下水道使用料として徴収される額のことです。

【参考】 県内市町村 平均	供用開始後 年数別区分	水洗化率	有収率	使用料 単価	汚水処理 原価	経費 回収率	1ヶ月20m ³ あたり一般 家庭用使用料
		%	%	円/m ³	円/m ³	%	円
公共下水道	1:25年以上	97.0	85.3	153.86	165.73	92.8	2,413
	2:15年以上25年未満	87.5	90.2	159.77	232.55	68.7	2,836
	3:5年以上15年未満	65.4	100.5	157.36	357.09	44.1	2,884
	4:5年未満	66.4	97.5	198.30	280.74	70.6	3,780
特定環境保全 公共下水道	1:25年以上	-	-	-	-	-	-
	2:15年以上25年未満	74.5	91.0	183.58	365.04	50.3	2,360
	3:5年以上15年未満	63.8	87.5	169.30	339.82	49.8	3,108
	4:5年未満	-	-	-	-	-	-
農業集落 排水施設	1:25年以上	-	-	-	-	-	-
	2:15年以上25年未満	82.0	85.5	140.43	466.72	30.1	2,769
	3:5年以上15年未満	62.5	97.3	168.70	523.16	32.2	2,917
	4:5年未満	67.1	58.3	112.82	476.26	23.7	2,153

(注) 本書の表中の数値については、表示単位未満四捨五入の関係で、積み上げと合計が一致しない場合や、表中の差し引きが一致しない場合があります。

平成21年2月発行

編集・発行 宮城県総務部市町村課

ホームページでも御覧いただけます。

<http://www.pref.miyagi.jp/sichouson/zaisi/menu/menu.html>



環境にやさしい大豆油インキと古紙リサイクル配合率70%以上の再生紙を使用しています。

この印刷物は、500部作成し、1部当たりの印刷単価は504円です。