

# 平成21年県民意識調査結果報告書

平成21年6月  
宮 城 県



# 平成21年県民意識調査結果報告書

## 目次

### 1 概要

I 調査の趣旨	概- 1
II 調査の概要	概- 1
III 調査結果の概要	概- 2
IV 参考資料	概-23

### 2 調査分析結果

#### 2-1 回答者の属性

2-1-1	性別	1
2-1-2	年齢	2
2-1-3	居住圏域	3
2-1-4	職業	4
2-1-5	業種	5
2-1-6	家族人数	6
2-1-7	家族構成	7
2-1-8	居住年数	8

#### 2-2 各取組の調査分析結果

取組1	「地域経済を力強くけん引するものづくり産業（製造業）の振興」	9
取組2	「産学官の連携による高度技術産業の集積促進」	21
取組3	「豊かな農林水産資源と結びついた食品製造業の振興」	33
取組4	「高付加価値型サービス産業・情報産業及び地域商業の振興」	45
取組5	「地域が潤う、訪れてよしの観光王国みやぎの実現」	57
取組6	「競争力ある農林水産業への転換」	69
取組7	「地産地消や食育を通じた需要の創出と食の安全安心の確保」	81
取組8	「県内企業のグローバルビジネスの推進と外資系企業の立地促進」	93
取組9	「自律的に発展できる経済システム構築に向けた広域経済圏の形成」	105
取組10	「産業活動の基礎となる人材の育成・確保」	117
取組11	「経営力の向上と経営基盤の強化」	129
取組12	「宮城の飛躍を支える産業基盤の整備」	141

取組 1 3	「次代を担う子どもを安心して生み育てることができる環境づくり」	153
取組 1 4	「家庭・地域・学校の協働による子どもの健全な育成」	165
取組 1 5	「着実な学力向上と希望する進路の実現」	177
取組 1 6	「豊かな心と健やかな体の育成」	189
取組 1 7	「児童生徒や地域のニーズに応じた特色ある教育環境づくり」	201
取組 1 8	「多様な就業機会や就業環境の創出」	213
取組 1 9	「安心できる地域医療の充実」	225
取組 2 0	「生涯を豊かに暮らすための健康づくり」	237
取組 2 1	「高齢者が元気に安心して暮らせる環境づくり」	249
取組 2 2	「障害があっても安心して生活できる地域社会の実現」	261
取組 2 3	「生涯学習社会の確立とスポーツ・文化芸術の振興」	273
取組 2 4	「コンパクトで機能的なまちづくりと地域生活の充実」	285
取組 2 5	「安全で安心なまちづくり」	297
取組 2 6	「外国人も活躍できる地域づくり」	309
取組 2 7	「環境に配慮した社会経済システムの構築と地域環境保全への貢献」	321
取組 2 8	「廃棄物等の 3 R（発生抑制・再使用・再生利用）の適正処理の推進」	333
取組 2 9	「豊かな自然環境，生活環境の保全」	345
取組 3 0	「住民参画型の社会資本整備や良好な景観の形成」	357
取組 3 1	「宮城県沖地震に備えた施設整備や情報ネットワークの充実」	369
取組 3 2	「洪水や土砂災害などの大規模自然災害対策の推進」	381
取組 3 3	「地域ぐるみの防災体制の充実」	393

## 2-3 特定項目（テーマ）の調査分析結果

テーマ 1	宮城の食について	405
テーマ 2	宮城の治安について	416
テーマ 3	暮らしと環境について	424
テーマ 4	景観の保全・形成について	434

## 2-4 調査に対する評価の調査分析結果

2-4-1	設問の量	441
2-4-2	文章説明のわかりやすさ	442
2-4-3	文字の量	443
2-4-4	記入方法のわかりやすさ	444
2-4-5	回答に要した時間	445
2-4-6	さまざまな取組についての理解の深まり	446
2-4-7	県民の意見を県政に反映させる方法として適切か	447

## 2-5 県政全般についての自由意見

2-5-1	大分類	449
2-5-2	小分類	449

## 3 資料編

### 3-1 回答者の属性データ

3-1-1	性別	451
3-1-2	年齢	451
3-1-3	居住圏域	452
3-1-4	職業	452
3-1-5	業種	453
3-1-6	家族人数	454
2-1-7	家族構成	454
3-1-8	居住年数	455

### 3-2 各取組の調査データ

取組 1	「地域経済を力強くけん引するものづくり産業（製造業）の振興」	456
取組 2	「産学官の連携による高度技術産業の集積促進」	461
取組 3	「豊かな農林水産資源と結びついた食品製造業の振興」	466
取組 4	「高付加価値型サービス産業・情報産業及び地域商業の振興」	471
取組 5	「地域が潤う，訪れてよしの観光王国みやぎの実現」	476
取組 6	「競争力ある農林水産業への転換」	481
取組 7	「地産地消や食育を通じた需要の創出と食の安全安心の確保」	486
取組 8	「県内企業のグローバルビジネスの推進と外資系企業の立地促進」	491
取組 9	「自律的に発展できる経済システム構築に向けた広域経済圏の形成」	496
取組 10	「産業活動の基礎となる人材の育成・確保」	501
取組 11	「経営力の向上と経営基盤の強化」	506
取組 12	「宮城の飛躍を支える産業基盤の整備」	511
取組 13	「次代を担う子どもを安心して生み育てることができる環境づくり」	516
取組 14	「家庭・地域・学校の協働による子どもの健全な育成」	521
取組 15	「着実な学力向上と希望する進路の実現」	526
取組 16	「豊かな心と健やかな体の育成」	531
取組 17	「児童生徒や地域のニーズに応じた特色ある教育環境づくり」	536
取組 18	「多様な就業機会や就業環境の創出」	541
取組 19	「安心できる地域医療の充実」	546
取組 20	「生涯を豊かに暮らすための健康づくり」	551

取組 2 1	「高齢者が元気に安心して暮らせる環境づくり」	556
取組 2 2	「障害があっても安心して生活できる地域社会の実現」	561
取組 2 3	「生涯学習社会の確立とスポーツ・文化芸術の振興」	566
取組 2 4	「コンパクトで機能的なまちづくりと地域生活の充実」	571
取組 2 5	「安全で安心なまちづくり」	576
取組 2 6	「外国人も活躍できる地域づくり」	581
取組 2 7	「環境に配慮した社会経済システムの構築と地域環境保全への貢献」	586
取組 2 8	「廃棄物等の 3 R（発生抑制・再使用・再生利用）の適正処理の推進」	591
取組 2 9	「豊かな自然環境，生活環境の保全」	596
取組 3 0	「住民参画型の社会資本整備や良好な景観の形成」	601
取組 3 1	「宮城県沖地震に備えた施設整備や情報ネットワークの充実」	606
取組 3 2	「洪水や土砂災害などの大規模自然災害対策の推進」	611
取組 3 3	「地域ぐるみの防災体制の充実」	616

### 3-3 特定項目（テーマ）の調査データ

テーマ 1	宮城の食について	621
テーマ 2	宮城の治安について	626
テーマ 3	暮らしと環境について	630
テーマ 4	景観の保全・形成について	635

### 3-4 調査に対する評価に関する調査データ

3-4-1	設問の量	638
3-4-2	文章説明のわかりやすさ	639
3-4-3	文字の量	640
3-4-4	記入方法のわかりやすさ	641
3-4-5	回答に要した時間	642
3-4-6	さまざまな取組についての理解の深まり	643
3-4-7	県民の意見を県政に反映させる方法として適切か	644

# 1 概要





## I 調査の趣旨

当調査は、行政活動の評価に関する条例(平成13年宮城県条例第70号)第7条第1項及び第2項の規定に基づいて実施し、その結果を取りまとめ、公表するものです。

## II 調査の概要

### 1 調査目的

「宮城の将来ビジョン」に定める33の取組について、県民がどの程度重視しているか、満足しているか、また特にどのようなことを優先的に取り組むべきと考えているかなどを調査し、県の政策評価・施策評価や企画立案に活用します。

### 2 調査対象

宮城県に居住する20歳以上の男女 4,000人(選挙人名簿から無作為抽出)

### 3 調査方法

郵送方式

### 4 調査期間

平成21年3月3日(火)から平成21年3月23日(月)まで

### 5 調査項目

- 「宮城の将来ビジョン」に定める33の取組に関する5項目(認知度、関心度、重視度、満足度及び特に優先すべきと思う項目)
- 特定項目(「宮城の食」、「宮城の治安」、「暮らしと環境」、「景観の保全・形成」)
- 回答者属性及び調査方法等に関する項目

### 6 回収結果

- 回収数 1,944通
- 回収率 48.60%

### 7 調査結果の見方

- 比率は百分率で表し、小数点以下第2位を四捨五入して算出しています。このため、百分率の計が100%にならないことがあります。
- 本調査は無作為抽出調査であるため、調査結果を見る際には、母集団から標本(調査対象)を抽出することによって生じる「標本誤差(母集団全体を調査した場合に得られる真の値との差)」を考慮する必要があります。今回の調査結果の標本誤差は、約±2%と見ることができます。

(例: 今回の調査結果において、設問中の選択肢の「重要」の回答比率が60%であった場合、その回答比率の誤差の範囲は約±2%以内(真の値が58.0~62.0%以内にある)と見ることができます。)



### Ⅲ 調査結果の概要

今回の本調査における結果は次のとおりです。

#### 1 「宮城の将来ビジョン」: 政策推進の基本方向に関する調査結果

「宮城の将来ビジョン」で定めている政策推進の3つの基本方向を構成する33の取組ごとに「重視度」及び「満足度」を調査したところ、次のような結果となりました。

#### (1) 富県宮城の実現 ～県内総生産 10 兆円への挑戦～

政策推進の基本方向・課題		取組	
富県宮城の実現 ～県内総生産10兆円への挑戦～	①育成・誘致による県内製造業の集積促進	取組 1	地域経済を力強くけん引するものづくり産業(製造業)の振興
		取組 2	産学官の連携による高度技術産業の集積促進
		取組 3	豊かな農林水産資源と結びついた食品製造業の振興
	②観光資源、知的資産を活用した商業・サービス産業の強化	取組 4	高付加価値型サービス産業・情報産業及び地域商業の振興
		取組 5	地域が潤う、訪れてよしの観光王国みやぎの実現
	③地域経済を支える農林水産業の競争力強化	取組 6	競争力ある農林水産業への転換
		取組 7	地産地消や食育を通じた需要の創出と食の安全安心の確保
	④アジアに開かれた広域経済圏の形成	取組 8	県内企業のグローバルビジネスの推進と外資系企業の立地促進
		取組 9	自律的に発展できる経済システム構築に向けた広域経済圏の形成
	⑤産業競争力の強化に向けた条件整備	取組 10	産業活動の基礎となる人材の育成・確保
		取組 11	経営力の向上と経営基盤の強化
		取組 12	宮城の飛躍を支える産業基盤の整備

#### 調査結果の特徴

##### 【重視度】

○県全体の重視度を見ると、12 取組中3取組(「取組3:豊かな農林水産資源と結びついた食品製造業の振興(79.8%)」、「取組5:地域が潤う、訪れてよしの観光王国みやぎの実現(73.3%)」、「取組7:地産地消や食育を通じた需要の創出と食の安全安心の確保(75.7%)」)で高重視群(「重要」、「やや重要」と回答した者の割合)が7割を超えています。

一方、高重視群が6割を下回った取組は、「取組2:産学官の連携による高度技術産業の集積促進(55.3%)」、「取組4:高付加価値型サービス産業・情報産業及び地域商業の振興(50.7%)」、「取組8:県内企業のグローバルビジネスの推進と外資系企業の立地促進(38.8%)」、「取組9:自律的に発展できる経済システム構築に向けた広域経済圏の形成(51.3%)」、「取組11:経営力の向上と経営基盤の強化(57.1%)」となっています。

また、12 取組中6取組で「わからない」とする回答が2割を超えており、このうち「取組8」については3割を超えています。(図1-1-1)

○属性別の高重視群について、県全体との主な差異を見ると、県全体では「取組3」が最も高くなっているのに対し、【仙台圏域】では「取組5」が最も高くなっています。(表1-1)

○県全体の今回と前回調査(平成 20 年3月実施)との主な差異を見ると、「取組7」の高重視群が約7ポイント減少(82.4%→75.7%)、「取組9」が約9ポイント増加(42.5%→51.3%)しています。(表1-1)

##### 【満足度】

○県全体の満足度を見ると、12 取組中5取組で満足群(「満足」、「やや満足」と回答した者の割合)が4割を超えており、このうち「取組3(50.0%)」、「取組5(52.6%)」については5割を超えています。

一方、満足群が3割を下回った取組は、「取組4(28.8%)」、「取組8(22.3%)」、「取組11(26.5%)」となっています。

また、12 取組中6取組で「わからない」とする回答が4割を超えており、このうち「取組8」については5割を超えています。(図1-2-1)

○属性別の満足群について、県全体との主な差異を見ると、県全体では「取組5」が最も高くなっているのに対し、【男性】では「取組1:地域経済を力強くけん引するものづくり産業(製造業)の振興」が最も高く、【65 歳以上】【栗原圏域】では「取組3」が、【登米圏域】では「取組12:宮城の飛躍を支える産業基盤の整備」が最も高くなっています。

○県全体の今回と前回調査との主な差異を見ると、「取組1」の満足群が約5ポイント減少(48.5%→43.4%)、「取組5」が約7ポイント増加(45.5%→52.6%)、「取組7」が約5ポイント減少(49.9%→45.4%)、「取組12」が約5ポイント増加(38.2%→42.8%)しています。(表1-2)



【1-1】 重視度割合データ（富県宮城の実現 ～県内総生産10兆円への挑戦～ <取組1～12>）

< 図1-1-1 重視度割合（全回答） >

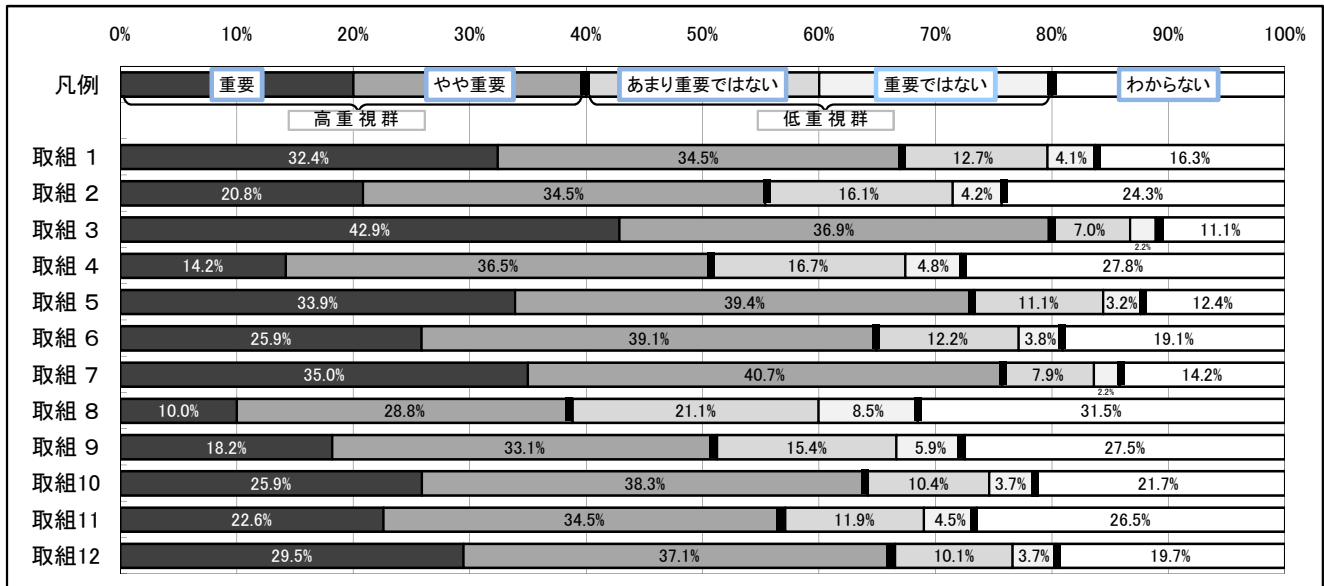

※本図は、全回答（「重要」、「やや重要」、「あまり重要ではない」、「重要ではない」、「わからない」）について、それぞれの割合を表示したものです。

< 表1-1 高重視群一覧（回答者属性別） >

取組	県全体	(参考) 前回	性別		年齢別		圏域別						
			男性	女性	65歳未満	65歳以上	仙南	仙台	大崎	栗原	登米	石巻	気仙沼・本吉
取組 1	66.9%	66.4%	73.6%	61.0%	67.6%	67.0%	69.4%	65.6%	71.0%	71.3%	69.5%	61.7%	61.4%
取組 2	55.3%	57.3%	62.9%	48.8%	53.2%	60.6%	54.3%	57.1%	53.5%	58.1%	57.1%	53.1%	54.5%
取組 3	79.8%	81.1%	82.6%	78.0%	81.7%	77.2%	81.9%	79.2%	78.8%	81.4%	77.9%	80.9%	79.1%
取組 4	50.7%	51.0%	57.3%	44.6%	48.6%	55.2%	54.4%	53.3%	52.4%	51.8%	46.1%	50.9%	42.4%
取組 5	73.3%	69.6%	74.4%	72.6%	74.5%	72.1%	77.7%	79.7%	70.8%	72.1%	66.8%	74.6%	73.8%
取組 6	65.0%	66.1%	71.4%	59.9%	64.7%	67.4%	66.2%	60.5%	60.6%	63.3%	66.1%	70.9%	70.6%
取組 7	75.7%	82.4%	77.4%	74.8%	76.6%	75.2%	77.1%	73.7%	76.0%	75.4%	76.2%	79.4%	74.4%
取組 8	38.8%	41.4%	46.4%	32.3%	35.7%	45.6%	38.3%	46.8%	35.8%	41.6%	37.6%	35.5%	35.6%
取組 9	51.3%	42.5%	61.6%	42.2%	48.9%	57.2%	50.2%	56.1%	50.4%	57.2%	51.6%	47.7%	46.0%
取組 10	64.2%	62.9%	71.9%	57.6%	64.5%	65.2%	64.9%	65.5%	63.2%	69.4%	63.0%	62.4%	63.0%
取組 11	57.1%	52.7%	65.1%	49.8%	56.6%	58.9%	53.3%	55.9%	59.9%	60.9%	58.5%	55.6%	54.2%
取組 12	66.6%	63.4%	73.8%	60.5%	66.7%	67.3%	68.7%	62.4%	63.2%	57.2%	73.9%	69.4%	73.0%

※本表は、全回答に占める高重視群（「重要」、「やや重要」と回答した者）の割合を属性別に表示したものです。

< 参考：図1-1-2 高・低重視群割合（回答「わからない」除く） >

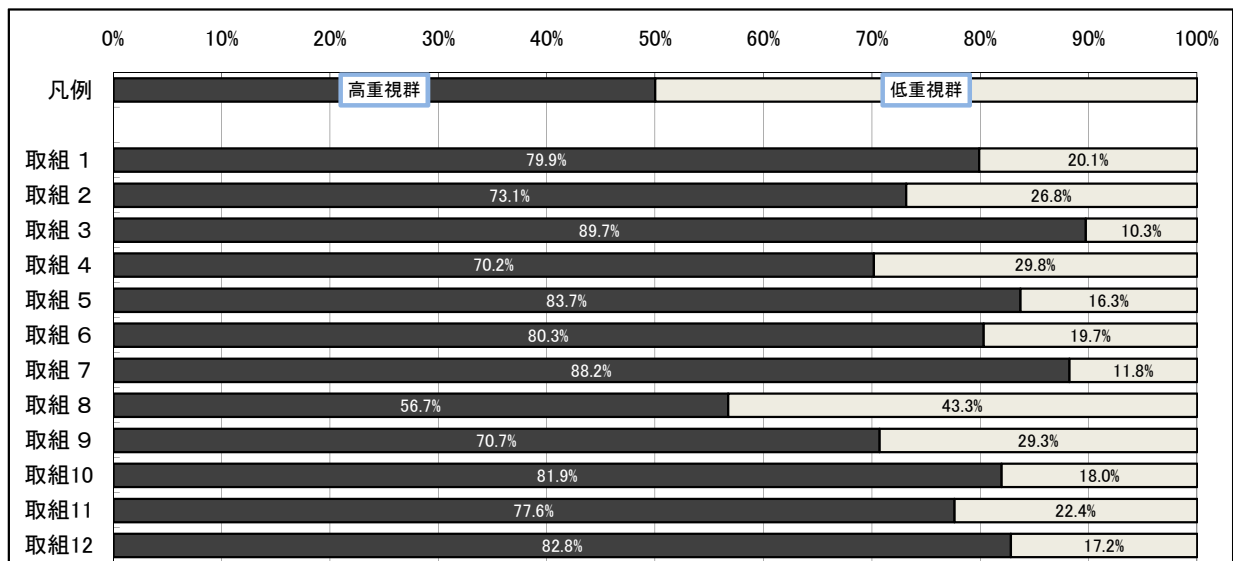

※本図は、全回答から「わからない」を除き、重視度を評価した回答者について高重視群と低重視群（「あまり重要ではない」、「重要ではない」と回答した者）の2つのグループに分類して、その割合を表示したものです。

【1-2】 満足度割合データ ( 富県宮城の実現 ~ 県内総生産10兆円への挑戦 ~ < 取組 1~12 > )

< 図1-2-1 満足度割合 (全回答) >

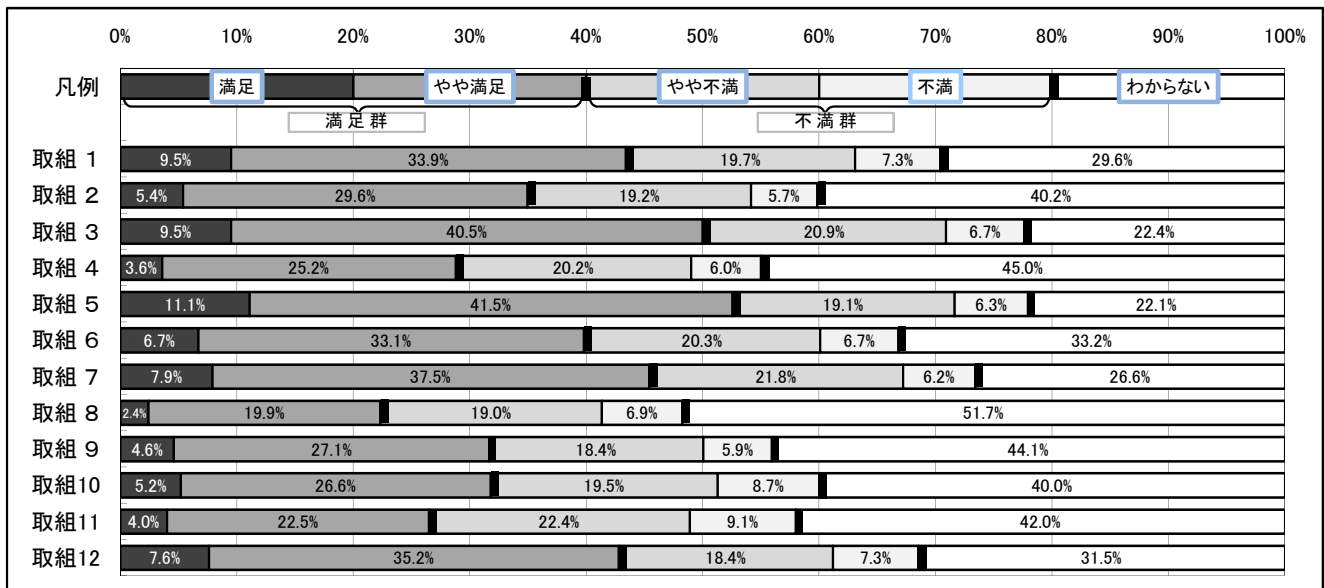

※本図は、全回答(「満足」、「やや満足」、「やや不満」、「不満」、「わからない」)について、それぞれの割合を表示したものです。

< 表1-2 満足群一覧 (回答者属性別) >

	県全体	(参考) 前回	性別		年齢別		圏域別						
			男性	女性	65歳未満	65歳以上	仙南	仙台	大崎	栗原	登米	石巻	気仙沼・本吉
取組 1	43.4%	48.5%	51.1%	36.3%	38.6%	54.0%	44.2%	48.6%	46.0%	41.5%	46.2%	41.2%	39.0%
取組 2	35.0%	38.3%	39.8%	30.6%	29.5%	46.3%	31.7%	35.7%	34.5%	35.7%	36.3%	34.9%	36.3%
取組 3	50.0%	51.9%	50.5%	49.9%	46.6%	57.5%	45.0%	50.5%	46.3%	52.3%	50.3%	51.1%	53.3%
取組 4	28.8%	29.9%	31.2%	26.6%	24.5%	37.6%	26.8%	29.7%	29.0%	28.5%	26.1%	30.8%	29.1%
取組 5	52.6%	45.5%	50.2%	55.0%	51.9%	54.2%	51.7%	59.6%	49.8%	49.8%	52.0%	53.0%	53.7%
取組 6	39.8%	38.8%	42.2%	37.8%	36.6%	47.1%	33.9%	37.1%	38.6%	34.5%	42.1%	43.8%	49.4%
取組 7	45.4%	49.9%	43.5%	47.2%	42.8%	51.3%	40.4%	44.8%	44.2%	46.3%	45.6%	45.0%	50.8%
取組 8	22.3%	24.5%	26.2%	18.8%	18.2%	30.9%	20.7%	24.7%	22.0%	23.0%	21.8%	20.8%	22.0%
取組 9	31.7%	28.8%	39.0%	25.3%	27.5%	41.3%	29.0%	35.0%	33.1%	38.1%	30.7%	27.5%	28.7%
取組10	31.8%	32.9%	34.6%	29.3%	28.7%	38.7%	29.8%	34.7%	32.3%	31.5%	31.4%	27.8%	35.2%
取組11	26.5%	26.9%	29.6%	23.8%	23.3%	33.2%	24.4%	26.1%	26.4%	27.6%	29.8%	24.9%	25.7%
取組12	42.8%	38.2%	47.6%	38.9%	41.1%	47.4%	38.8%	42.7%	41.7%	37.3%	53.1%	46.9%	42.3%

※本表は、全回答に占める満足群(「満足」、「やや満足」と回答した者)の割合を属性別に表示したものです。

< 参考 : 図1-2-2 満足・不満群割合 (回答「わからない」除く) >

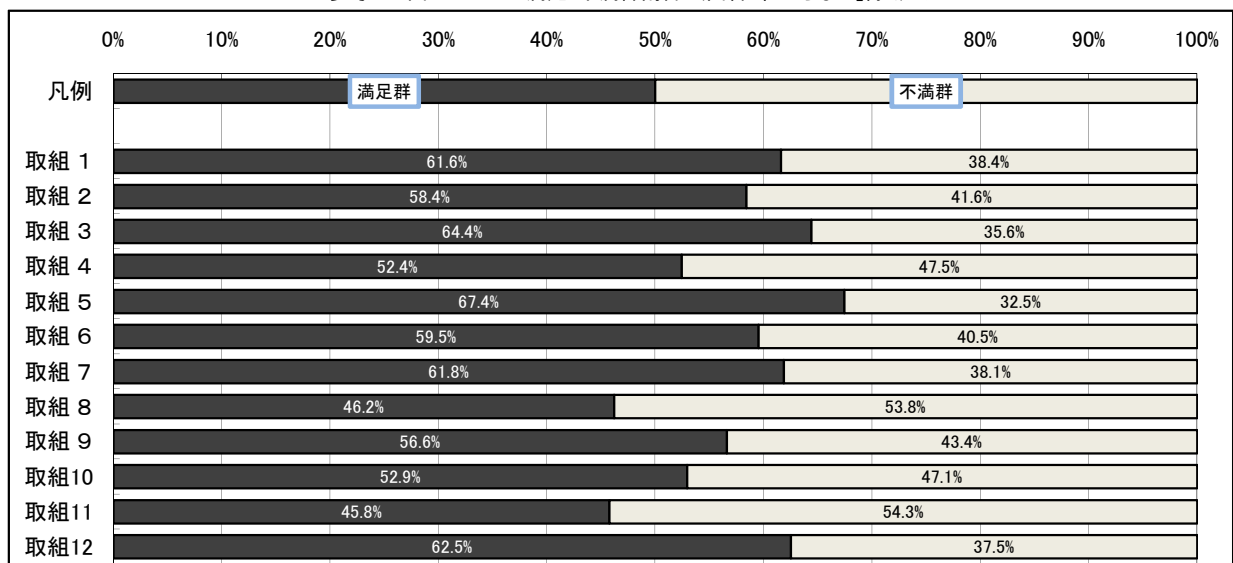

※本図は、全回答から「わからない」を除き、満足度を評価した回答者について満足群と不満群(「やや不満」、「不満」と回答した者)の2つのグループに分類して、その割合を表示したものです。

## (2) 安心と活力に満ちた地域社会づくり

政策推進の基本方向・課題		取組	
安心と活力に満ちた地域社会づくり	⑥子どもを生き育てやすい環境づくり	取組 13	次代を担う子どもを安心して生き育てることができる環境づくり
		取組 14	家庭・地域・学校の協働による子どもの健全な育成
	⑦将来の宮城を担う子どもの教育環境づくり	取組 15	着実な学力向上と希望する進路の実現
		取組 16	豊かな心と健やかな体の育成
		取組 17	児童生徒や地域のニーズに応じた特色ある教育環境づくり
	⑧生涯現役で安心して暮らせる社会の構築	取組 18	多様な就業機会や就業環境の創出
		取組 19	安心できる地域医療の充実
		取組 20	生涯を豊かに暮らすための健康づくり
		取組 21	高齢者が元気に安心して暮らせる環境づくり
		取組 22	障害があっても安心して生活できる地域社会の実現
⑨コンパクトで機能的なまちづくりと地域生活の充実	取組 24	コンパクトで機能的なまちづくりと地域生活の充実	
		取組 25	安全で安心なまちづくり
⑩だれもが安全に、尊重し合いながら暮らせる環境づくり	取組 25	安全で安心なまちづくり	
	取組 26	外国人も活躍できる地域づくり	

### 調査結果の特徴

#### 【重視度】

○県全体の重視度を見ると、14 取組中 11 取組で高重視群（「重要」、「やや重要」と回答した者の割合）が7割を超えており、このうち「取組 13:次代を担う子どもを安心して生き育てることができる環境づくり(87.4%)」、「取組 14:家庭・地域・学校の協働による子どもの健全な育成(81.7%)」、「取組 16:豊かな心と健やかな体の育成(81.6%)」、「取組 19:安心できる地域医療の充実(89.1%)」、「取組 20:生涯を豊かに暮らすための健康づくり(80.6%)」、「取組 21:高齢者が元気に安心して暮らせる環境づくり(83.1%)」については8割を超えています。

一方、高重視群が6割を下回った取組は、「取組 23:生涯学習社会の確立とスポーツ・文化芸術の振興(52.5%)」、「取組 26:外国人も活躍できる地域づくり(45.6%)」となっています。

また、14 取組中3取組で「わからない」とする回答が2割を超えています。(図2-1-1)

○属性別の高重視群について、県全体との主な差異を見ると、県全体では「取組 19」が最も高くなっているのに対し、【仙南圏域】【大崎圏域】【栗原圏域】では「取組 13」が最も高くなっています。(表2-1)

○県全体の今回と前回調査(平成 20 年3月実施)との主な差異を見ると、「取組 15:着実な学力向上と希望する進路の実現」の高重視群が約9ポイント減少(83.9%→75.0%)しています。(表2-1)

#### 【満足度】

○県全体の満足度を見ると、14 取組中4取組（「取組 13(41.5%)」、「取組 14(44.9%)」、「取組 20(44.4%)」、「取組 25:安全で安心なまちづくり(41.1%)」)で満足群（「満足」、「やや満足」と回答した者の割合）が4割を超えています。

一方、満足群が3割を下回った取組は、「取組 26(26.1%)」となっています。

また、14 取組中2取組で「わからない」とする回答が4割を超えており、このうち「取組 26」については、その割合が5割を超えています。(図2-2-1)

○属性別の満足群について、県全体との主な差異を見ると、県全体では「取組 14」が最も高くなっているのに対し、【仙南圏域】では「取組 13」、【男性】【65 歳以上】【仙台圏域】【栗原圏域】【石巻圏域】【気仙沼・本吉圏域】では「取組 20」が最も高くなっています。(表2-2)

○県全体の今回と前回調査との主な差異を見ると、「取組 21」の満足群が約5ポイント減少(43.1%→38.6%)しています。(表2-2)



【2-1】 重視度割合データ（安心と活力に満ちた地域社会づくり <取組13~26>）

< 図2-1-1 重視度割合（全回答） >

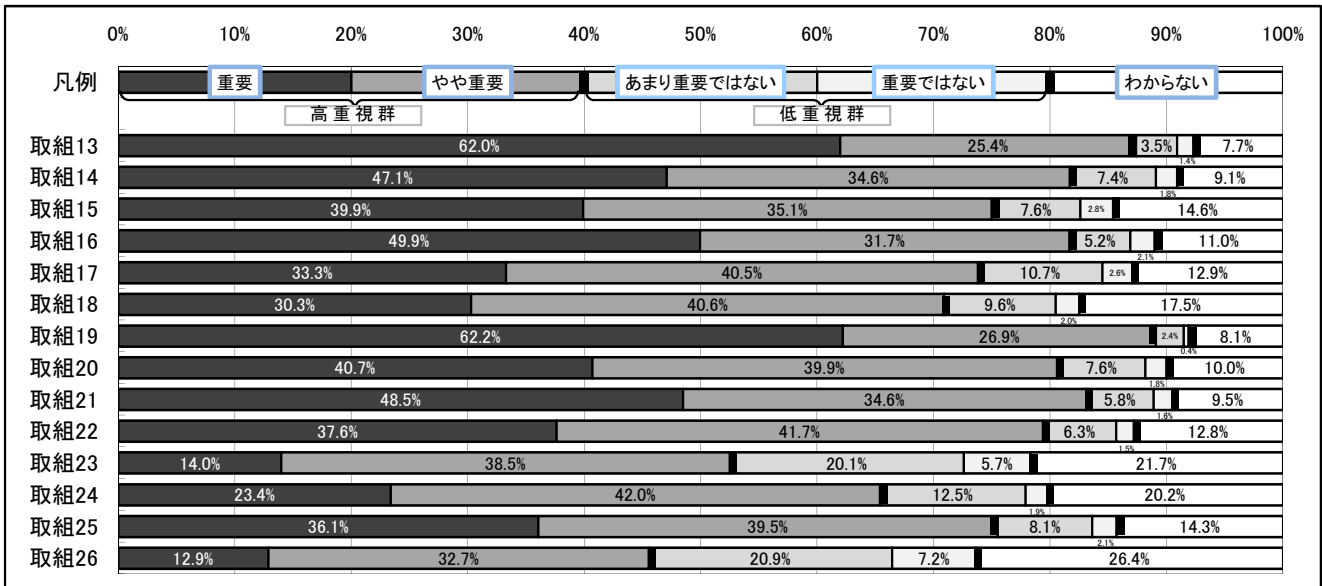

※本図は、全回答（「重要」、「やや重要」、「あまり重要ではない」、「重要ではない」、「わからない」）について、それぞれの割合を表示したものです。

< 表2-1 高重視群一覧（回答者属性別） >

取組	県全体	(参考) 前回	性別		年齢別		圏域別						
			男性	女性	65歳未満	65歳以上	仙南	仙台	大崎	栗原	登米	石巻	気仙沼・本吉
取組13	87.4%	89.8%	87.8%	87.4%	89.1%	84.5%	91.3%	88.0%	88.2%	88.0%	87.2%	86.8%	83.1%
取組14	81.7%	85.0%	79.1%	84.2%	82.1%	81.4%	82.0%	83.9%	83.4%	80.7%	83.1%	78.3%	80.7%
取組15	75.0%	83.9%	76.2%	74.6%	77.3%	72.0%	76.7%	74.2%	75.7%	75.2%	77.9%	76.9%	70.8%
取組16	81.6%	79.6%	81.4%	82.1%	83.1%	79.3%	84.4%	82.8%	83.2%	83.9%	81.9%	84.3%	72.0%
取組17	73.8%	76.2%	72.6%	75.4%	75.2%	72.3%	74.8%	76.9%	74.8%	71.9%	76.9%	75.7%	67.8%
取組18	70.9%	73.2%	73.6%	69.3%	73.7%	66.9%	76.8%	74.3%	75.6%	72.0%	71.0%	65.6%	64.4%
取組19	89.1%	91.1%	90.2%	88.4%	90.6%	87.2%	91.2%	91.8%	85.5%	87.5%	90.1%	90.5%	88.5%
取組20	80.6%	77.5%	79.0%	83.2%	81.1%	81.4%	83.0%	87.8%	77.7%	80.8%	79.1%	82.0%	77.8%
取組21	83.1%	83.4%	82.0%	84.5%	83.1%	84.4%	84.7%	87.3%	81.9%	82.2%	82.9%	82.4%	81.4%
取組22	79.3%	78.6%	79.6%	79.4%	80.2%	78.4%	80.7%	79.9%	76.6%	79.2%	81.4%	78.5%	79.2%
取組23	52.5%	51.7%	53.3%	52.3%	51.4%	55.7%	54.1%	52.9%	52.3%	54.2%	53.9%	53.0%	48.1%
取組24	65.4%	62.3%	68.4%	62.6%	65.5%	65.6%	69.8%	63.1%	62.5%	64.6%	68.1%	65.9%	62.3%
取組25	75.6%	74.8%	76.6%	74.6%	75.5%	76.2%	80.3%	76.8%	74.9%	74.6%	78.6%	74.2%	69.0%
取組26	45.6%	44.0%	47.2%	44.6%	45.1%	47.8%	50.2%	42.9%	47.7%	41.4%	45.9%	45.8%	45.9%

※本表は、全回答に占める高重視群（「重要」、「やや重要」と回答した者）の割合を属性別に表示したものです。

< 参考：図2-1-2 高・低重視群割合（回答「わからない」除く） >

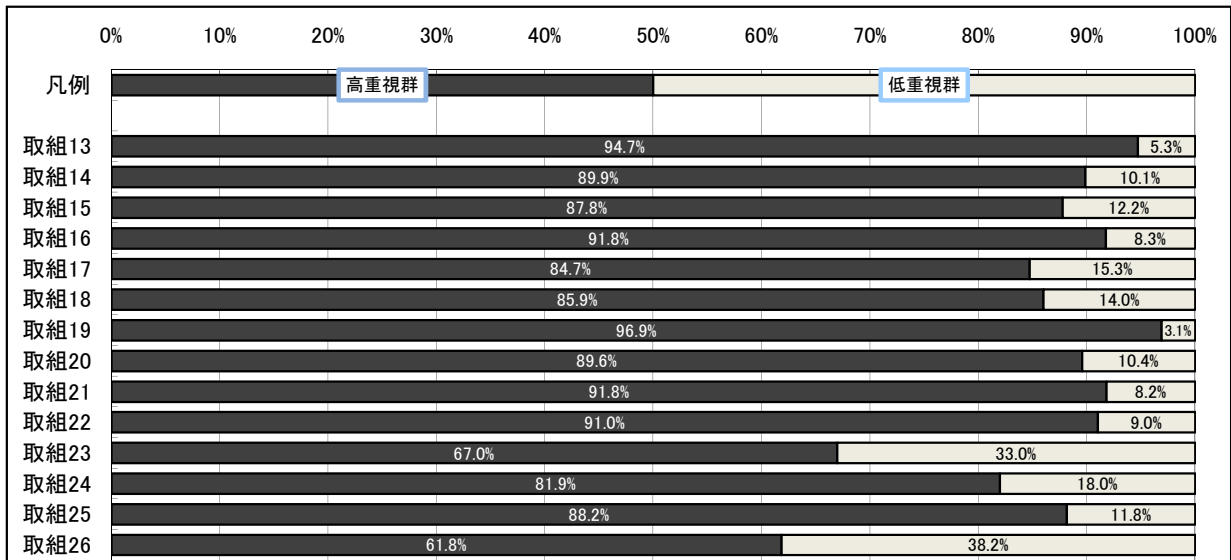

※本図は、全回答から「わからない」を除き、重視度を評価した回答者について高重視群と低重視群（「あまり重要ではない」、「重要ではない」と回答した者）の2つのグループに分類して、その割合を表示したものです。

【2-2】 満足度割合データ (安心と活力に満ちた地域社会づくり <取組13~26> )

< 図2-2-1 満足度割合 (全回答) >

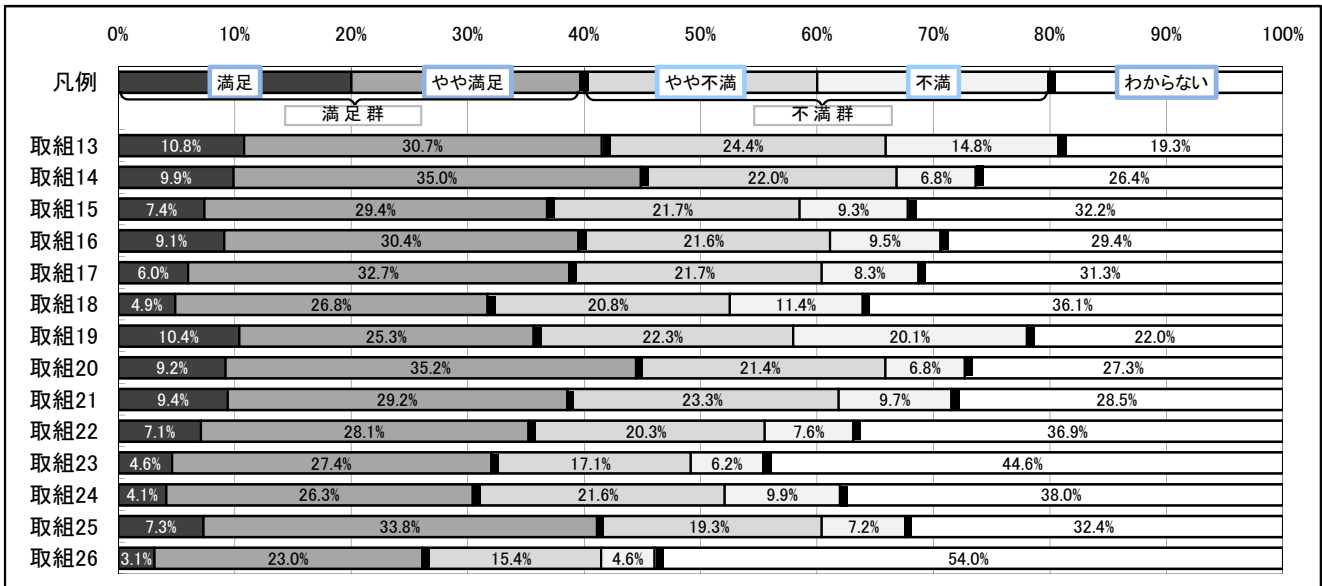

※本図は、全回答(「満足」、「やや満足」、「やや不満」、「不満」、「わからない」)について、それぞれの割合を表示したものです。

< 表2-2 満足群一覧 (回答者属性別) >

	県全体	(参考) 前回	性別		年齢別		圏域別						
			男性	女性	65歳未満	65歳以上	仙南	仙台	大崎	栗原	登米	石巻	気仙沼・本吉
取組13	41.5%	42.6%	39.5%	43.0%	37.4%	49.4%	38.5%	46.1%	41.1%	44.1%	38.1%	38.7%	40.3%
取組14	44.9%	47.6%	42.1%	47.7%	41.4%	52.4%	38.4%	48.3%	47.3%	47.7%	44.2%	43.8%	43.3%
取組15	36.8%	40.6%	36.4%	37.5%	32.9%	45.8%	31.1%	39.6%	33.2%	39.4%	36.8%	39.8%	37.5%
取組16	39.5%	41.9%	38.1%	41.1%	36.1%	47.3%	34.1%	47.0%	36.7%	42.2%	38.1%	41.0%	38.0%
取組17	38.7%	41.1%	37.1%	40.3%	34.5%	47.9%	31.7%	42.3%	38.4%	39.0%	40.7%	41.5%	38.3%
取組18	31.7%	35.7%	32.9%	31.2%	27.9%	40.6%	27.4%	37.4%	31.1%	33.4%	30.7%	32.3%	31.5%
取組19	35.7%	36.3%	35.3%	36.3%	31.0%	45.7%	31.2%	40.6%	35.1%	36.6%	33.6%	35.0%	35.8%
取組20	44.4%	42.7%	43.3%	46.4%	41.1%	52.9%	38.3%	50.7%	42.1%	48.2%	42.9%	46.8%	44.7%
取組21	38.6%	43.1%	37.0%	39.9%	33.6%	48.6%	32.0%	40.4%	36.1%	42.6%	39.6%	35.9%	41.6%
取組22	35.2%	37.2%	34.8%	35.7%	31.5%	43.3%	32.4%	37.5%	37.0%	32.6%	38.1%	31.3%	36.9%
取組23	32.0%	32.8%	33.5%	30.5%	27.0%	41.9%	31.5%	29.7%	32.0%	30.6%	33.7%	36.3%	30.1%
取組24	30.4%	27.7%	31.5%	29.9%	26.9%	38.8%	28.9%	25.8%	32.4%	29.3%	34.1%	29.9%	31.8%
取組25	41.1%	37.3%	41.9%	40.1%	37.4%	48.6%	38.3%	47.6%	38.3%	38.5%	43.9%	38.0%	41.0%
取組26	26.1%	25.6%	27.7%	24.9%	23.8%	31.6%	28.7%	27.4%	27.1%	21.8%	28.0%	23.0%	26.8%

※本表は、全回答に占める満足群(「満足」、「やや満足」と回答した者)の割合を属性別に表示したものです。

< 参考 : 図2-2-2 満足・不満群割合 (回答「わからない」除く) >

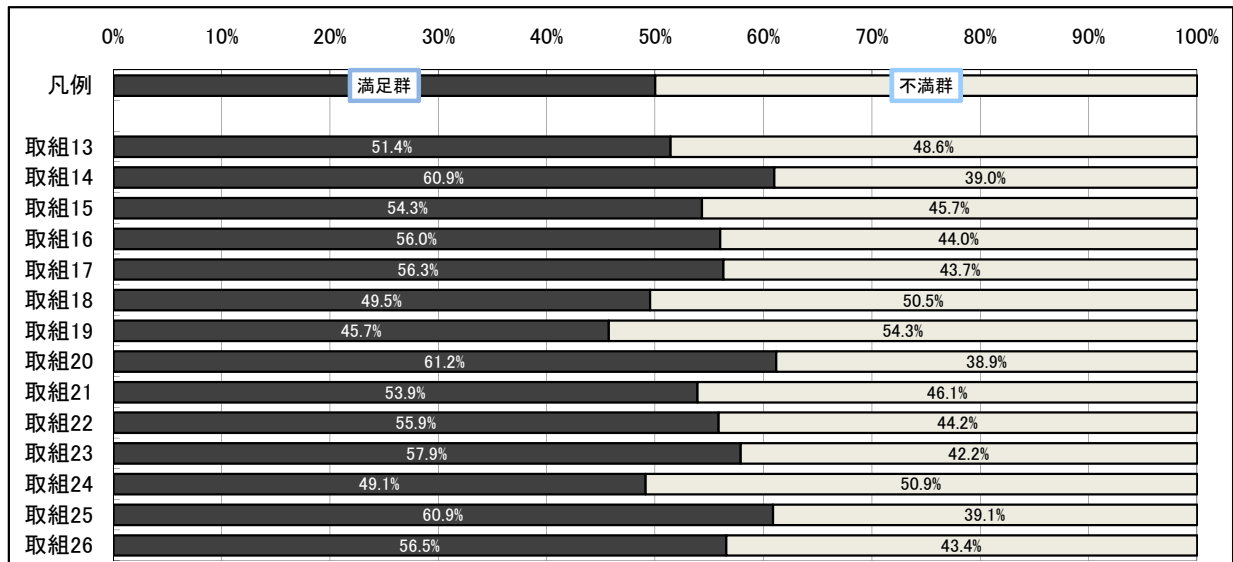

※本図は、全回答から「わからない」を除き、満足度を評価した回答者について満足群と不満群(「やや不満」、「不満」と回答した者)の2つのグループに分類して、その割合を表示したものです。

### (3) 人と自然が調和した美しく安全な県土づくり

政策推進の基本方向・課題		取組	
人と自然が調和した 美しく安全な県土づくり	①経済・社会の持続的発展と環境保全の 両立	取組 27	環境に配慮した社会経済システムの構築と地球環境保全への貢献
		取組 28	廃棄物等の3R(発生抑制・再使用・再生利用)と適正処理の推進
	②豊かな自然環境, 生活環境の保全	取組 29	豊かな自然環境, 生活環境の保全
	③住民参画型の社会資本整備や良好な 景観の形成	取組 30	住民参画型の社会資本整備や良好な景観の形成
	④宮城県沖地震など大規模災害による 被害を最小限にする県土づくり	取組 31	宮城県沖地震に備えた施設整備や情報ネットワークの充実
		取組 32	洪水や土砂災害などの大規模自然災害対策の推進
		取組 33	地域ぐるみの防災体制の充実

#### 調査結果の特徴

##### 【重視度】

○県全体の重視度を見ると、7取組中6取組で高重視群(「重要」、「やや重要」と回答した者の割合)が7割を超えており、このうち「取組 28:廃棄物等の3R(発生抑制・再使用・再生利用)と適正処理の推進(82.0%)」、「取組 31:宮城県沖地震に備えた施設整備や情報ネットワークの充実(91.5%)」、「取組 32:洪水や土砂災害などの大規模自然災害対策の推進(85.8%)」、「取組 33:地域ぐるみの防災体制の充実(81.8%)」については8割を超えています。

一方、高重視群が6割を下回った取組はありませんでした。

また、7取組中1取組で「わからない」とする回答が2割を超えています。(図3-1-1)

○属性別の高重視群について、県全体との主な差異を見ると、いずれの属性も県全体と同様に「取組 31」が最も高くなっています。(表3-1)

##### 【満足度】

○県全体の満足度見ると、7取組中5取組(「取組 28(43.2%)」、「取組 29:豊かな自然環境, 生活環境の保全(41.5%)」、「取組 31(49.6%)」、「取組 32(42.9%)」、「取組 33(42.1%)」)で満足群(「満足」、「やや満足」と回答した者の割合)が4割を超えています。

一方、満足群が3割を下回った取組はありませんでした。

また、7取組中1取組で「わからない」とする回答が4割を超えています。(図3-2-1)

○属性別の満足群について、県全体との主な差異を見ると、いずれの属性も県全体と同様に「取組 31」が最も高くなっています。(表3-2)





【3-1】 重視度割合データ（人と自然が調和した美しく安全な県土づくり <取組27~33>）

< 図3-1-1 重視度割合（全回答） >

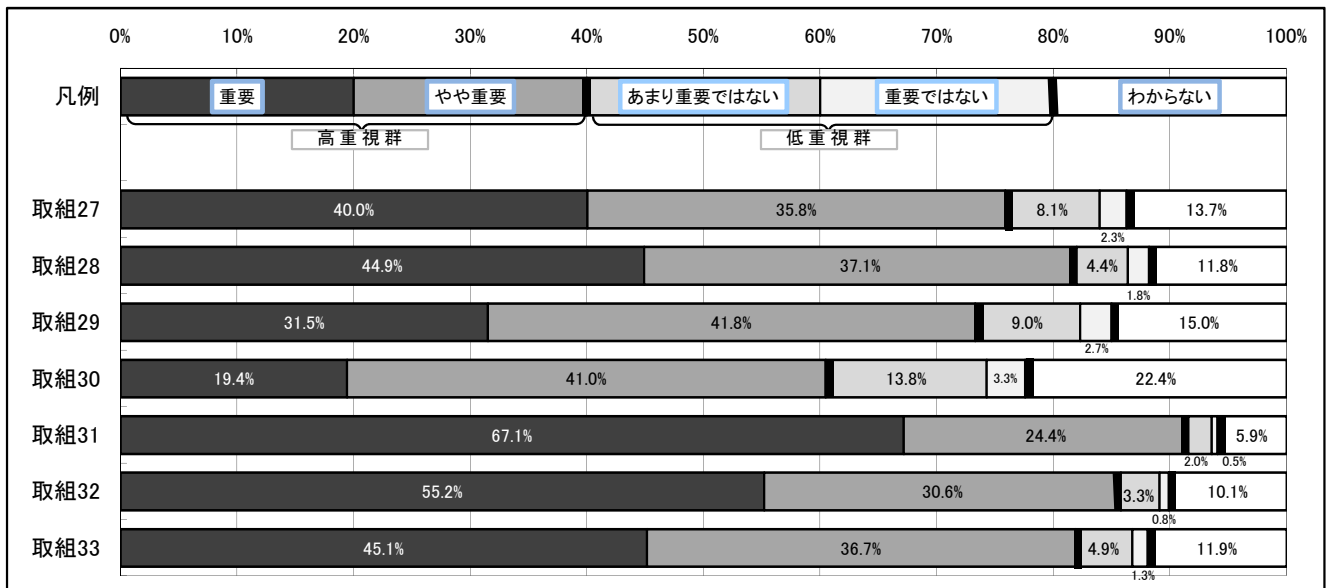

※本図は、全回答（「重要」、「やや重要」、「あまり重要ではない」、「重要ではない」、「わからない」）について、それぞれの割合を表示したものです。

< 表3-1 高重視群一覧（回答者属性別） >

	県全体	(参考) 前回	性別		年齢別		圏域別						
			男性	女性	65歳未満	65歳以上	仙南	仙台	大崎	栗原	登米	石巻	気仙沼・本吉
取組27	75.8%	73.1%	78.9%	73.5%	79.4%	69.9%	79.6%	80.8%	75.6%	76.0%	73.6%	75.6%	71.3%
取組28	82.0%	84.1%	85.8%	78.8%	83.5%	79.6%	86.3%	82.7%	81.7%	82.9%	80.4%	82.9%	77.4%
取組29	73.3%	73.0%	75.5%	71.2%	73.0%	73.9%	74.5%	75.9%	72.2%	71.0%	74.8%	72.7%	71.1%
取組30	60.4%	60.0%	66.6%	55.0%	58.5%	64.9%	59.6%	65.8%	64.5%	61.6%	57.6%	58.0%	58.3%
取組31	91.5%	91.0%	92.6%	90.8%	93.5%	88.7%	93.0%	90.1%	89.6%	92.3%	92.8%	93.3%	91.1%
取組32	85.8%	83.7%	88.2%	84.0%	87.4%	83.8%	85.1%	87.3%	84.4%	88.3%	84.0%	84.1%	87.2%
取組33	81.8%	81.3%	83.7%	80.1%	82.4%	81.3%	81.2%	83.4%	81.2%	84.1%	82.2%	79.5%	81.5%

※本表は、全回答に占める高重視群（「重要」、「やや重要」と回答した者）の割合を属性別に表示したものです。

< 参考：図3-1-2 高・低重視群割合（回答「わからない」除く） >

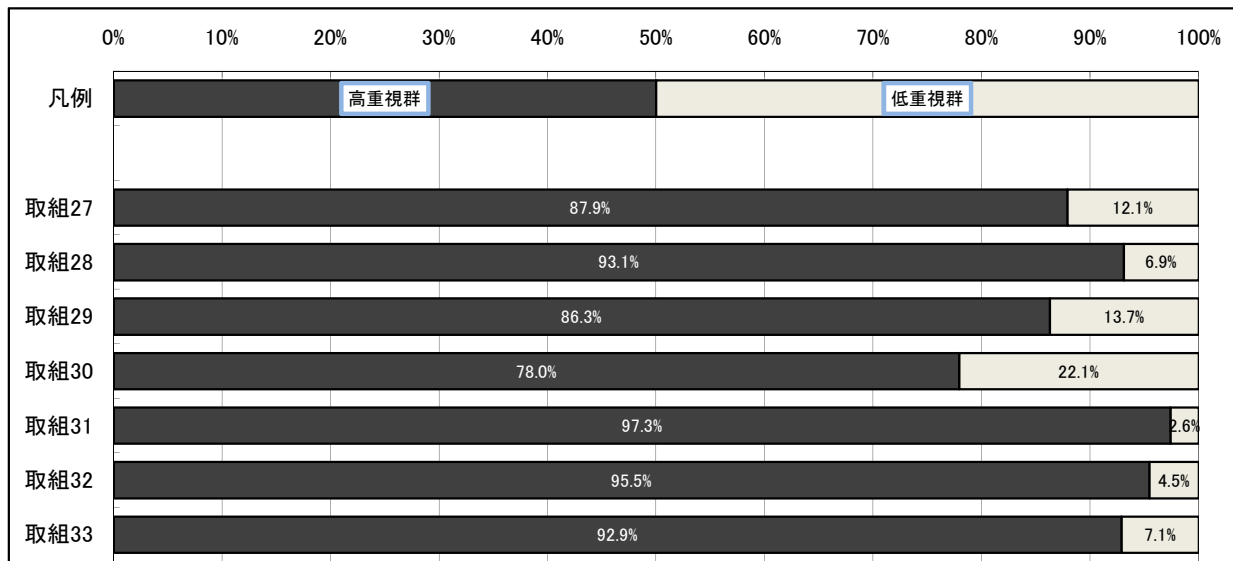

※本図は、全回答から「わからない」を除き、重視度を評価した回答者について高重視群と低重視群（「あまり重要ではない」、「重要ではない」と回答した者）の2つのグループに分類して、その割合を表示したものです。

【3-2】 満足度割合データ（人と自然が調和した美しく安全な県土づくり <取組27~33>）

< 図3-2-1 満足度割合（全回答） >

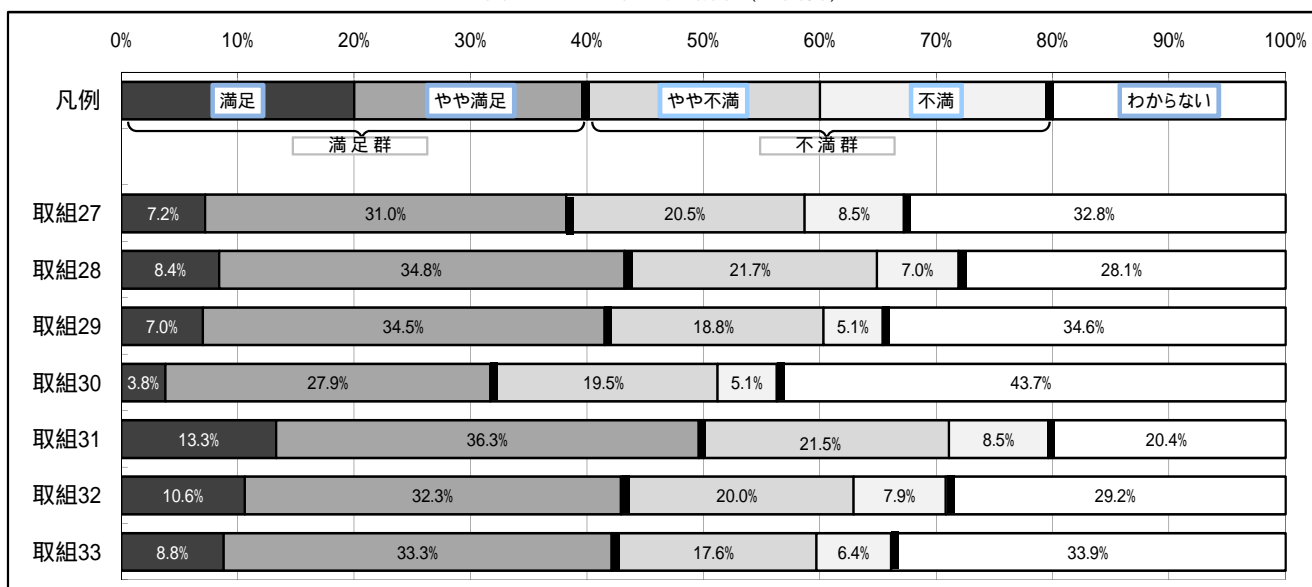

本図は、全回答（「満足」、「やや満足」、「やや不満」、「不満」、「わからない」）について、それぞれの割合を表示したものです。

< 表3-2 満足群一覧（回答者属性別） >

	県全体	(参考) 前回	性別		年齢別		圏域別						
			男性	女性	65歳未満	65歳以上	仙南	仙台	大崎	栗原	登米	石巻	気仙沼・本吉
取組27	38.2%	35.3%	37.7%	38.9%	37.2%	41.0%	34.7%	37.5%	41.4%	39.4%	38.2%	38.4%	37.4%
取組28	43.2%	44.3%	45.0%	41.1%	40.5%	48.3%	44.2%	44.0%	42.8%	44.0%	46.9%	38.7%	40.6%
取組29	41.5%	41.6%	43.6%	39.6%	38.1%	48.9%	38.2%	46.8%	42.2%	41.6%	41.2%	40.3%	39.7%
取組30	31.7%	31.7%	33.6%	30.2%	27.9%	40.2%	28.4%	32.5%	31.5%	31.9%	31.9%	31.0%	34.4%
取組31	<b>49.6%</b>	<b>51.6%</b>	<b>50.4%</b>	<b>49.0%</b>	<b>46.5%</b>	<b>56.5%</b>	<b>49.8%</b>	<b>51.3%</b>	<b>48.5%</b>	<b>47.8%</b>	<b>50.3%</b>	<b>47.4%</b>	<b>51.0%</b>
取組32	42.9%	43.5%	43.5%	42.4%	38.3%	52.3%	40.2%	45.1%	40.4%	43.4%	46.5%	38.8%	44.3%
取組33	42.1%	41.8%	43.3%	41.4%	37.5%	52.1%	41.0%	41.0%	47.3%	40.4%	42.0%	42.0%	41.7%

本表は、全回答に占める満足群（「満足」、「やや満足」と回答した者）の割合を属性別に表示したものです。

< 参考：図3-2-2 満足・不満群割合（回答「わからない」除く） >

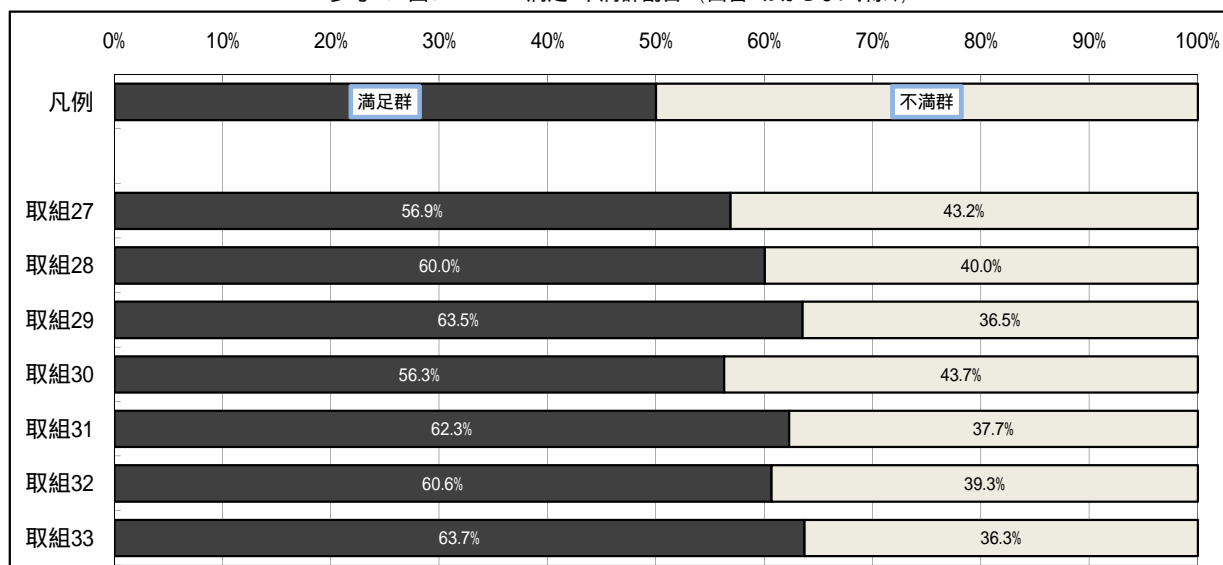

本図は、全回答から「わからない」を除き、満足度を評価した回答者について高満足群と低満足群（「あまり重要ではない」、「重要ではない」と回答した者）の2つのグループに分類して、その割合を表示したものです。

## (4) 各取組における特に優先すべきと思う項目調査結果

取組ごとに特に優先すべきと思う項目を調査したところ、次のような結果となりました。(複数回答)

### 【1. 富県宮城の実現～県内総生産10兆円への挑戦～】

#### ① 育成・誘致による県内製造業の集積促進

##### ■取組1 地域経済を力強くけん引するものづくり産業(製造業)の振興

- ア みやぎ産業振興機構などの産業支援機関と連携して行う、県内製造業の技術力、営業力、販売力などの強化への支援
- イ 自動車関連産業を活発にするための下地となる県内製造業の技術力の向上や設備投資への支援や隣接県の試験研究機関との連携による技術開発への支援
- ウ 岩手・山形県等と連携して関東・東海圏域で商談会を開催するなど、受注機会の拡大促進
- エ 光関連産業や生活福祉関連産業など市場拡大が期待される分野での、技術開発や製品開発への取組支援
- オ 半導体関連産業など経済波及効果の高い業種や、雇用の増加につながる業種などを中心とした、地域経済の核となる企業の誘致促進

n(回答者数)=1,807, N(回答数累計)=3,395

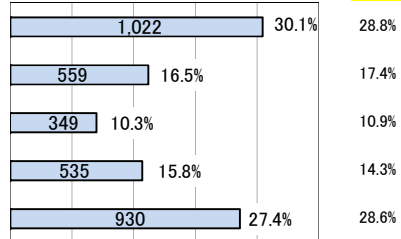

##### ■取組2 産学官の連携による高度技術産業の集積促進

- ア 高度技術を活用した産業を作り出したいと考える企業と大学などの人材や技術の相互交流、共同研究、ネットワークづくり
- イ 大学や県内企業などによるプロジェクトに、国からの大規模な資金を使えるようにするための支援
- ウ 知的財産・未利用特許を持つ県内企業や大学などと、それを使った開発を行える企業の仲介や、そのような技術を利用して行う新製品の開発支援
- エ これから整備される東北大学サイエンスパークなどでの産業界と大学が連携した研究成果を活用した新製品の開発支援
- オ 独自技術を持つ企業の共同研究や、医学と工学が分野を超えて行う研究などによる新製品開発への支援

n=1,782, N=3,208

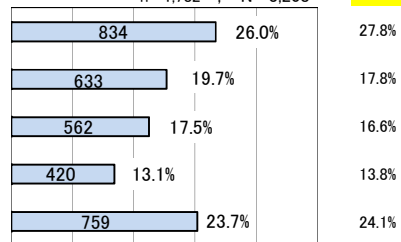

##### ■取組3 豊かな農林水産資源と結びついた食品製造業の振興

- ア 高齢化社会や健康志向などを踏まえて行う、消費者が求める商品づくり
- イ 新たな加工食品などの開発を、農林水産業、食品製造業者等が協力しながら行う体制づくりへの支援
- ウ 県内での取引を活発にするための、企業間の取引などの仲介
- エ 商品開発力や販売力を強化するための食品製造業の経営革新
- オ 産学官の連携や地域の食文化を生かした新商品開発
- カ 販売競争を有利に進めるための県産食品のイメージアップ
- キ 県や関係機関が協力して行う大規模商談会や、首都圏などで開催される国際規模の商談会での、県産食品の取引拡大に向けた支援
- ク 首都圏などでの市場調査や、企業間の販売や取引の仲介の支援

n=1,843, N=4,340

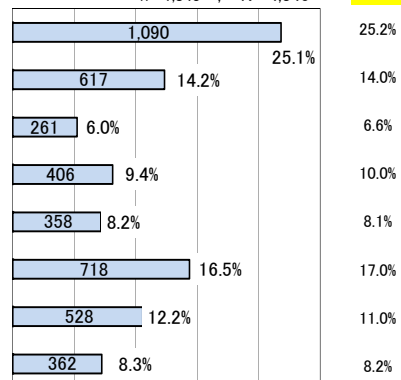

#### ② 観光資源・知的資産を活用した商業・サービス産業の強化

##### ■取組4 高付加価値型サービス産業・情報産業及び地域商業の振興

- ア 地域経済を活性化させる新たな事業モデルづくりや、世界規模での商取引や流通の合理化など、経済構造の変化に対応した新たな事業展開に対するアドバイス機能の充実
- イ 地域の住民が主体となって地域の課題解決に取り組み、それにより地域を活性化するコミュニティビジネスのような、地域や生活に密着したサービス業を行う場合の支援
- ウ 地域住民や公共サービスと連携した地域商業の活性化支援
- エ コールセンターなどの企業(サービス業)の誘致促進
- オ 情報関連技術者の養成と、企業が経営革新する場合の情報関連技術の積極的活用
- カ 情報関連産業で活躍できる高度な技術を持つ人材の育成支援
- キ 健康福祉分野や家電製品の組込みソフトなど、成長が期待される分野での市場占有率獲得を目指した技術習得、人材交流、商品開発などへの支援

n=1,803, N=3,498

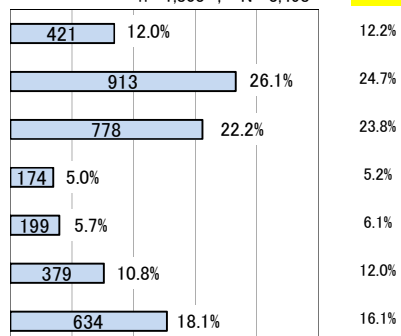

※各表の「割合(%)」は回答数累計(N)に占める各項目の回答数の割合、「前回」は前回調査(平成20年3月実施)の結果です。

■取組5 地域が潤う、訪れてよしの観光王国みやぎの実現

- ア 「仙台・宮城destinationキャンペーン（※全国に向けて集中的に行う大型観光キャンペーン）」など催し物や行事を活用した積極的な観光客誘致
- イ インターネットや広報媒体などを活用した効果的な情報発信や団体の世代などの絞った集客活動
- ウ 地域一体となった「もてなしの心」向上のための取組強化や、だれもが安全安心に観光できる環境づくり
- エ 観光施設及び案内板・標識の整備、バリアフリー・ユニバーサルデザインの普及
- オ 温泉や食材、プロスポーツなど宮城独自の資源を生かした体験・滞在型観光の発掘・整備
- カ 自然環境や伝統文化などを活用したグリーン・ツーリズム及びエコ・ツーリズム推進体制づくり
- キ 東北各県や関係機関との連携による観光ルートの設定など観光推進組織の強化

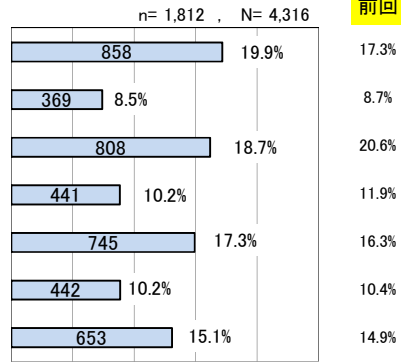

③ 地域経済を支える農林水産業の競争力強化

■取組6 競争力ある農林水産業への転換

- ア 消費者の視点に立って商品を生産していく農林水産業への転換支援
- イ 「食材王国みやぎ」を支える県産農林水産物のブランド化
- ウ 安全安心な農林水産物の生産と安定供給体制の確立支援
- エ 農業者が生産から流通・加工・販売などを一体で行うアグリビジネスなど企業の経営の促進
- オ 水産資源の適切な保全と管理、養殖や増殖の推進及び生育環境の保全と改善
- カ 計画的な森林づくりから木材流通までの生産経費の低減、良質な製材品の生産の促進
- キ 農林水産業と流通加工業等との取引の仲介支援
- ク 東アジア市場など海外にも目を向けた、県産食品の輸出促進
- ケ 農林水産業の経営力や技術力の向上と、効率的な生産を支える基盤づくり

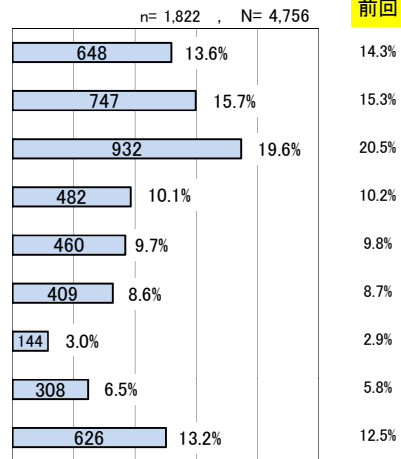

■取組7 地産地消や食育を通じた需要の創出と食の安全安心の確保

- ア 安全安心な食品の安定供給のための、環境保全型農業を実施する農業者の育成や食品の衛生管理体制の確立
- イ 生産者・事業者と消費者の間での食材や食品についての情報共有による相互理解など、安全安心についての信頼関係づくり
- ウ 行政、生産者、事業者、消費者などが連携して行う食の安全安心を支える体制づくり
- エ 地産地消につながる県産食材の学校給食への利用促進
- オ 地元食材を県内で消費できる各地域での仕組みづくりや直売施設の活用・支援
- カ 宮城の豊かな「食」を生かした食育の推進
- キ 県産食材の再認識・再発見を促す情報や機会の提供と県内供給力の向上
- ク 県産木材を積極的に使うことが森を育てることにつながる「みやぎの木づかい運動」の推進や、県産木材の利用技術の開発支援、「優良みやぎ材」の利用促進

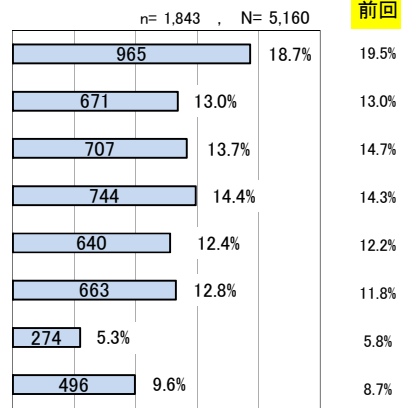

④ アジアに開かれた広域経済圏の形成

■取組8 県内企業のグローバルビジネスの推進と外資系企業の立地促進

- ア 県の海外事務所や関係機関が連携し、海外展開を目指す県内企業の国際的経済活動への総合的な支援体制づくり
- イ 海外との取引拡大に向けた市場調査、海外取引事務や知的財産保護対策等の専門知識の提供、アドバイスや取引仲介機能など支援体制の強化
- ウ 県産品の販売先開拓や原材料調達のための商談会開催など、海外との取引機会の拡大支援
- エ 産学共同を推し進めている東北大学と協力するなど、みやぎの優位性を生かした外資系企業・研究機関の立地促進
- オ 東アジア諸国や今後の成長が期待されるロシア極東地域をはじめとする近隣諸国との経済交流の促進

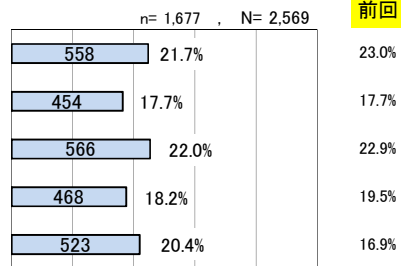

※各表の「割合 (%)」は回答数累計(N)に占める各項目の回答数の割合、「前回」は前回調査(平成20年3月実施)の結果です。

■取組 9 自律的に発展できる経済システム構築に向けた広域経済圏の形成

- ア 山形県との連携に関する基本構想の具体化と連携促進
- イ 自動車関連産業や情報関連産業分野での、岩手・山形両県をはじめとする東北各県との連携促進
- ウ 県境を越えた企業、研究機関の間での役割分担や協体制づくりによる、東北地方への産業集積の支援
- エ 三陸縦貫自動車道をはじめとする、広域的な経済活動を支える交通・情報などのネットワークづくり
- オ 東北各県との連携による広域観光ルートの設定など、観光推進組織づくり
- カ 隣接県と連携した国内外拠点事務所の共同運営や、企業の海外進出を支援する体制づくり

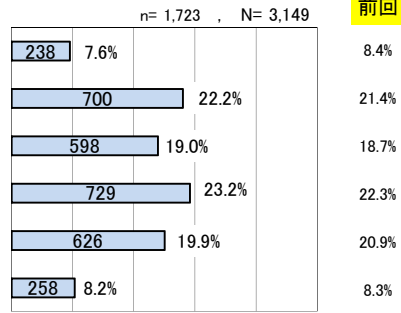

前回

⑤ 産業競争力の強化に向けた条件整備

■取組 10 産業活動の基礎となる人材の育成・確保

- ア 社会情勢の変化や国際化に対応し、事業のチャンスを捉え、県経済をリードする次代のリーダーや起業家的人材の育成・定着
- イ 企業での実習と学校での座学を並行して行うなど、学校と地域企業が一体となった産業人材の育成
- ウ 働く意欲のある女性や高齢者の、個々の能力や実績に応じた就業・雇用環境づくりや能力開発
- エ 宮城県内の基幹産業である製造業の発展を担うものづくり人材の育成体制づくり
- オ 県内大学等への留学生など高度な専門知識や技術力を持つ外国人の、卒業後の県内企業や研究機関への就業
- カ まちづくりと連携した、地域の活性化につながる商店街づくりをいっつつ、安定した経営ができる人材の育成
- キ 社会情勢の変化に対応しながら、次代の農林水産業を担う人材・後継者の育成確保

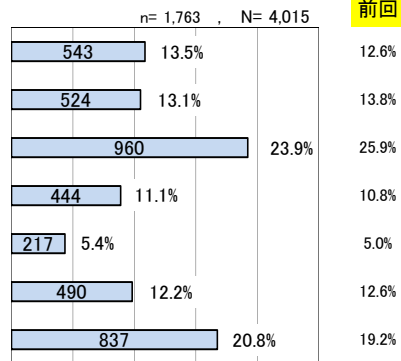

前回

■取組 11 経営力の向上と経営基盤の強化

- ア 起業家の育成や事業計画の作成支援など、産業支援機関等と連携したさまざまな経営支援体制の充実
- イ 農林水産業の経営の基礎を固めるための支援と、社会情勢に応じた経営のできる人材育成
- ウ 社会情勢に的確に対応できる経営体の育成のため、商工会議所、農業協同組合など産業界との関連団体と連携して行う情報提供や相談機能強化
- エ 自動車関連産業や食品関連産業など、成長が見込まれ経済の中核をなす業種を、重点的に支援するための制度融資の充実
- オ ファンドや証券化の手法を活用した資金供給、企業の成長性を評価する融資制度づくりなど、中小企業にとって利用しやすいさまざまな資金調達手段の整備

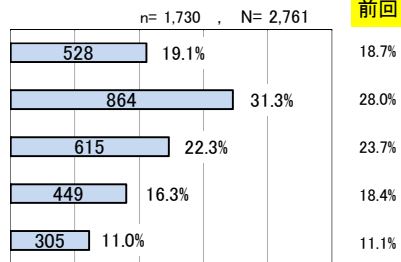

前回

■取組 12 宮城の飛躍を支える産業基盤の整備

- ア 貨物量の増加や船舶の大型化に対応した岸壁やふ頭用地の造成など、港湾機能拡充のための施設整備
- イ 港湾貨物の需要開拓及び新規航路開設に向けた誘致活動（ポートセールス）の強化
- ウ 仙台港背後地の整備など港周辺地域の貿易関連機能や流通・工業機能の整備促進
- エ 仙台空港の航空路線の維持・増便と新規路線の開設に向けた空港利用促進活動の強化
- オ 仙台空港アクセス鉄道沿線の臨空都市整備など、産業経済拠点づくりに向けた流通・商業機能の整備促進
- カ 三陸縦貫自動車道など高速道路網及び広域ネットワークづくりに向けた道路網の整備促進

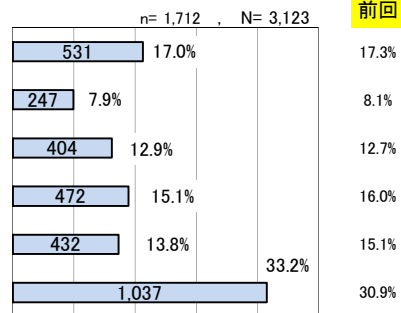

前回

※各表の「割合(%)」は回答数累計(N)に占める各項目の回答数の割合、「前回」は前回調査(平成20年3月実施)の結果です。

【2. 安心と活力に満ちた地域社会づくり】

⑥ 子どもを生き育てやすい環境づくり

■取組 13 次代を担う子どもを安心して生き育てることができる環境づくり

- ア 市町村・企業・NPOなどと連携・協働して行う総合的な少子化対策
- イ 育児休業取得の促進や職場復帰しやすい環境づくりなど、職場における仕事と子育ての両立支援対策
- ウ ささまざまな需要に応じた保育サービスの充実
- エ 子育て中の親の交流の場を設けたり、放課後の児童の居場所を作るなど、それぞれの地域に合わせた子育て支援の充実
- オ 不登校や引きこもりなど悩みを抱える子どもや、子育てに不安・問題を抱える親や家族に対する相談・指導の充実
- カ 関係機関が連携した虐待防止体制づくりや、発生予防から早期発見・援助など、素早く的確な対応
- キ 県立こども病院での高度で専門的な医療の提供や、周産期・小児医療体制づくりと小児救急医療体制の充実

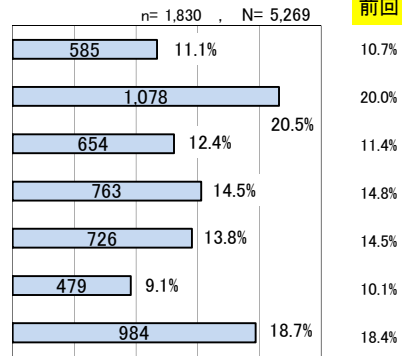

■取組 14 家庭・地域・学校の協働による子どもの健全な育成

- ア 家庭・地域・学校が協働して行う、子どもの基本的な生活習慣や学習習慣の定着に向けた運動
- イ 学校とNPOなどそれぞれの地域のさまざまな主体が協働して行う教育活動
- ウ 子どもの活動拠点作りや地域で子どもを教えるてのしくみなど、家庭・地域・学校が協働して地域全体で子どもの教育を進めるための組織づくり
- エ 家庭・地域・学校が協働し、多くの住民が進んで参画しながら生み出す、子どものさまざまな学習・体験機会

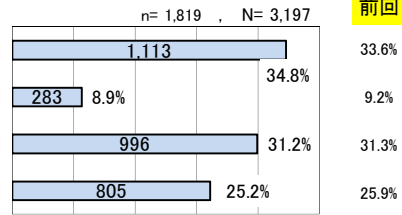

⑦ 将来の宮城を担う子どもの教育環境づくり

■取組 15 着実な学力向上と希望する進路の実現

- ア 家庭学習に関する啓発や自習環境の整備など、児童生徒の学習習慣づけの取組
- イ 子どもたちの理解が進むような授業ができるよう、教員の教科指導力を上げたり、小学校・中学校・高等学校が連携を強化する取組
- ウ 学習状況調査などによる子どもたちの学力定着状況の把握・分析・公開
- エ 子どもたちの進路選択能力を育てるための指導体制の充実と、教員が進路指導するための能力・技能の向上
- オ 地域の進学指導等の拠点となる高等学校での取組の充実とその成果の普及
- カ 産業界などと連携して行う、子どもたちの発達段階に応じた、一人一人の勤労観・職業観を育てる教育の充実
- キ 社会の変化に対応した教育（情報通信技術を活用した教育・国際化に対応した教育・環境教育など）

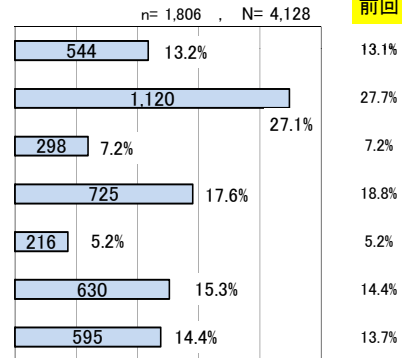

■取組 16 豊かな心と健やかな体の育成

- ア ささまざまな社会体験や自然体験など、体験活動の充実や学校教育活動全般を通じた心の教育に関する取組
- イ 家庭・地域とが連携して行う、基本的な生活習慣を身につけることの大切さの普及啓発
- ウ みやぎアドベンチャープログラムの活用など、子どもたちの豊かな人間関係づくりのための取組
- エ スクールカウンセラー・相談員などの学校への配置、専門家・関係機関とが連携して行う教育相談体制の充実と不登校児童生徒への支援
- オ 小学校・中学校・高等学校までの体力・運動能力調査の継続的な実施など、子どもの体力・運動能力向上のための取組

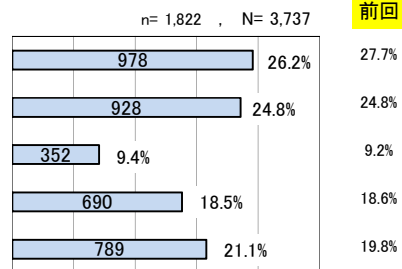

■取組 17 児童生徒や地域のニーズに応じた特色ある教育環境づくり

- ア 少人数学級や少人数指導など、子どもたちの実情に応じたきめ細かな教育活動の充実
- イ 学校の再・改編や入学選抜制度改善などによる、時代の要求や教育環境の変化、生徒の多様化・個性化などに応じた魅力ある高校づくり
- ウ 学校の自主性・主体性を生かした学校運営への支援や学校評価の充実などによる地域から信頼される学校づくり
- エ 障害のある子どもも障害のない子どもも、地域の小・中学校で共に学ぶことのできる学習環境づくり
- オ 優秀な教員の確保と、教員の資質向上・学校活性化のための適切な教員評価や教育研修の充実
- カ 学校の耐震化など、安全で快適な教育施設づくり

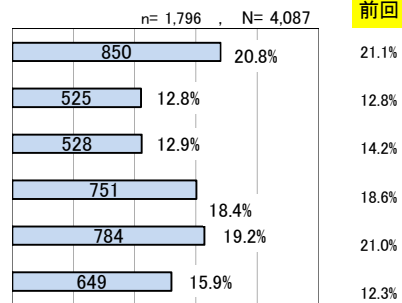

※各表の「割合 (%)」は回答数累計 (N) に占める各項目の回答数の割合、「前回」は前回調査 (平成20年3月実施) の結果です。

## ⑧ 生涯現役で安心して暮らせる社会の構築

### ■取組 18 多様な就業機会や就業環境の創出

- ア 就業形態の変化に応じた、産学官の各種機関が行うさまざまな就業能力開発の機会の提供
- イ 関係機関と連携して行う、非自発的離職者の再挑戦に向けた就業支援
- ウ 働く意欲のある女性や高齢者の、それぞれの経験や能力に応じた就業・雇用環境づくりや能力開発
- エ 相談体制の充実や職業選択機会の提供など、若年者に対する総合的な就業環境づくり
- オ 働く意欲のある障害者等の就職活動を支える能力開発の場の確保や相談・指導体制の充実
- カ 障害者雇用率制度など、障害者も含めた様々な就業環境づくりのための事業者への啓発
- キ 外国人の雇用機会の確保に必要となる指導・助言

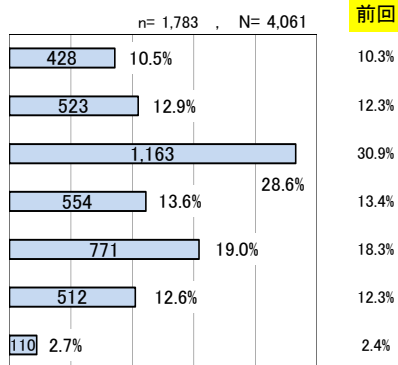

### ■取組 19 安心できる地域医療の充実

- ア 全国から県内の自治体病院での勤務を希望する医師を募集・配置するなど、地域医療を充実させるための医師確保
- イ 県内の各地域ごとの拠点となる病院の整備への支援と、各地域の病院、診療所間の連携・機能分担の促進
- ウ 救急医療を担う人材の育成・確保と、救急医療情報システムの活用により各地域内で救急医療を完結できる体制づくり
- エ 総合的なリハビリテーションが提供できる体制づくりと、県リハビリテーション支援センターの充実
- オ より高度で専門的ながん医療提供のため、県立がんセンターなどが診療の拠点となる病院の機能強化や在宅緩和ケアの体制づくりなど、総合的ながん対策
- カ 看護職員の確実な確保とその資質向上のために必要となる養成施設などへの支援

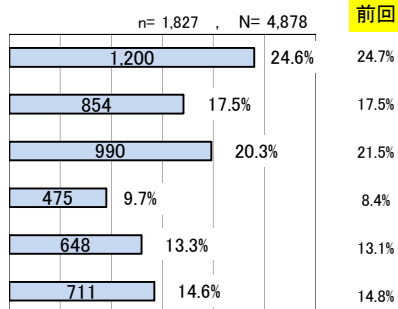

### ■取組 20 生涯を豊かに暮らすための健康づくり

- ア 「みやぎ21健康プラン」にもとづく、バランスの取れた食生活・食習慣の実現や運動習慣の普及・定着など、県民の健康づくり
- イ がん予防のための普及啓発、マンモグラフィ検診など効果的で質の高いがん検診の普及
- ウ 地域や学校、家庭、職場などが連携・協力して行う、宮城の特性を生かした総合的な食育
- エ 保健所や衛生研究所、医療機関などが連携した防疫、医療提供、情報提供などの体制づくりと、感染症集団発生に備えた隣県等を含めた広域的な連携体制づくり
- オ 乳幼児期から高齢期まで、一人ひとりの人生の段階に応じた心の健康づくりのための相談、指導体制づくり
- カ 乳幼児に対するフッ化物の活用の推進やそれぞれの年代や地域の実情に応じた歯科保健体制づくり

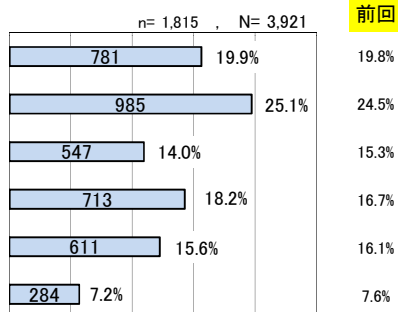

### ■取組 21 高齢者が元気に安心して暮らせる環境づくり

- ア 高齢者の知識や経験を生かした地域活動への参加促進と、地域活動で中心となって活躍する人材の養成・確保
- イ 仙台市との共催で行う「ねんりんピック（全国健康福祉祭）」
- ウ 介護が必要になっても、住み慣れた地域で安心した生活を送るための基盤づくりや地域で共に助け合い支え合うしくみづくり
- エ 専門的知識を持ちながら、介護サービス利用者の立場に立ったサービスを提供できる質の高い人材の養成・確保
- オ 介護予防サービスの提供や、自立した生活を送るための介護予防ケアマネジメント体制づくり
- カ 高齢者などの権利をまもるための体制づくりと県民意識の啓発
- キ 認知症への正しい理解の促進や、かかりつけ医等による認知症の早期発見・早期対応の体制づくりなど、認知症高齢者やその介護家族を支える総合的な支援

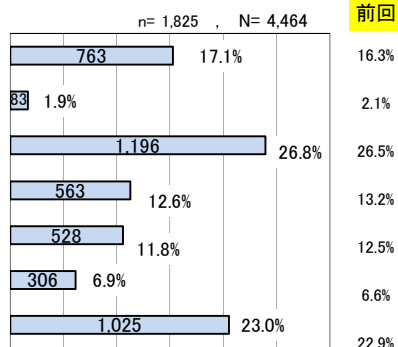

※各表の「割合 (%)」は回答数累計(N)に占める各項目の回答数の割合、「前回」は前回調査(平成20年3月実施)の結果です。

■取組 2 2 障害があっても安心して生活できる地域社会の実現

- ア バリアフリー・ユニバーサルデザインの考え方の普及や、それに配慮した施設づくり
- イ 働く意欲のある障害者等の就職活動を支える能力開発の場の確保や相談・指導体制の充実
- ウ 障害者の地域生活を支える相談支援体制づくり
- エ 障害の有無や年齢にとられない、利用者の要望に応じた福祉サービスの提供や地域での支え合いへの支援
- オ グループホームなど、身近な地域での住まいや日中活動の場などの生活基盤づくり
- カ 病患者やその家族に対する日常生活における相談支援体制の整備や地域交流活動の促進など、難病患者が在宅で安心して療養生活を送ることができる環境の整備

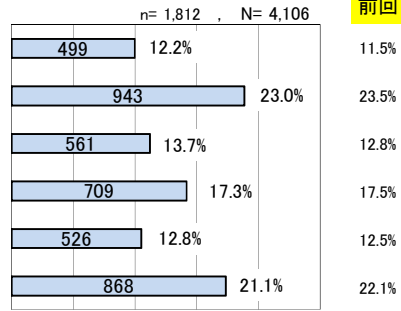

■取組 2 3 生涯学習社会の確立とスポーツ・文化芸術の振興

- ア より充実した生涯学習の環境づくりと、学習機関同士の結びつきなどによる県民の自主的な学習活動の支援
- イ みやぎ県民大学の実施など、社会的に求められている学習機会の確保や、地域のさまざまな生涯学習活動を支援する指導者の育成
- ウ 地域に根ざした自主運営型・複合型スポーツクラブの育成・支援など、生涯を通じてスポーツに親しめる環境づくり
- エ 選手強化のための、生徒から学生、社会人までの一貫指導体制づくり、指導者育成対策、競技力向上などの環境の充実
- オ 県民が文化芸術に触れる機会の充実など、文化芸術活動の振興
- カ 地域文化の継承・振興のための取組支援と文化財の保存・活用
- キ 県民の文化芸術活動を生かした地域づくりや交流の推進
- ク 宮城県図書館・美術館・東北歴史博物館等の拠点の充実と、関係機関との組織づくり

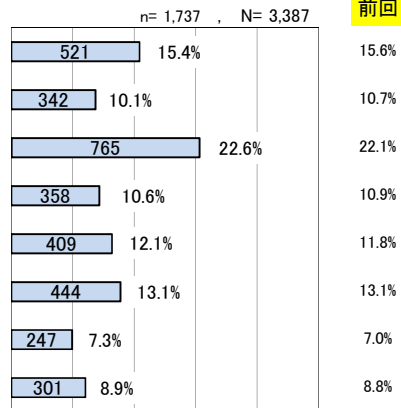

⑨ コンパクトで機能的なまちづくりと地域生活の充実

■取組 2 4 コンパクトで機能的なまちづくりと地域生活の充実

- ア 施設の配置場所、市街地開発など、都市計画の方針を明らかにする都市計画区域マスタープランに基づく良好な市街地づくり
- イ 都市計画を定めることによる適切な土地利用の誘導や公共公益施設の適切な配置
- ウ 鉄道沿線などの市街地整備や既存市街地の再開発
- エ バリアフリー・ユニバーサルデザインの考え方の普及や、それに配慮した施設づくり
- オ 地域住民や公共サービスと連携した地域商業の活性化支援
- カ 豊かな自然環境や独自の伝統文化などを生かした集客交流や産業振興
- キ 全国から県内の自治体病院での勤務を希望する医師を募集・配置するなど、地域医療を充実させるための医師確保
- ク それぞれの地域での教育に関連した取組への支援や生涯学習の促進
- ケ 地域の日常生活を支えるバス路線など、公共交通の維持支援
- コ 住む場所の違いにより、手に入る情報に差が生じないような情報通信の基盤づくり

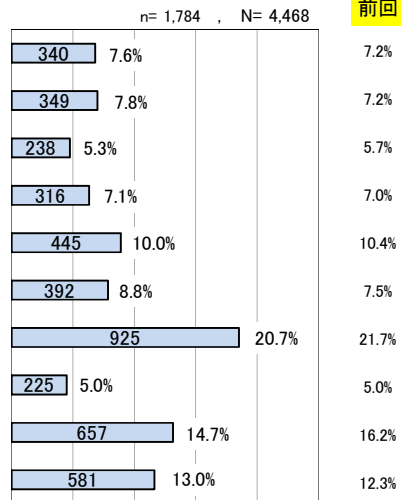

⑩ だれもが安全に、尊重し合いながら暮らせる環境づくり

■取組 2 5 安全で安心なまちづくり

- ア 「犯罪のない安全・安心なまちづくり」のために行政、地域、事業者等が連携して行う県民運動
- イ 住民による自主的な防犯活動を活発にするための啓発活動
- ウ 学校、通学路等の安全対策を進めるなど、子どもを犯罪から守るための環境づくりと安全教育の充実
- エ 子どもや女性、高齢者、障害者、外国人など、防犯の面で特に配慮が必要な人々に対する安全対策の充実
- オ 犯罪の起こしにくい、発生しにくい安全な道路、公園、駐車場などの普及
- カ 飲酒運転撲滅に向けた県民運動など、官民が連携して行う交通事故防止対策
- キ 消費者被害を未然に防ぐための情報提供や啓発活動の充実など、消費生活の安全性の確保

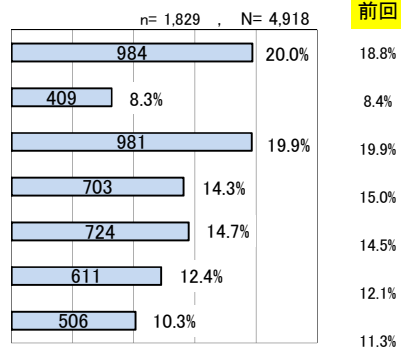

※各表の「割合 (%)」は回答数累計 (N) に占める各項目の回答数の割合、「前回」は前回調査 (平成20年3月実施) の結果です。



■取組 2 6 外国人も活躍できる地域づくり

- ア 多文化共生を進めるための条例・推進プランづくりや、国際交流協会など関係団体と連携した推進体制づくり
- イ 情報を多言語で発信したり日本語学習を支援するなど、外国人が地域の中でコミュニケーションを取りやすくするための支援
- ウ 保健・医療・福祉、防災、労働環境、教育、居住など、外国人の基本的な生活面への支援
- エ 地域社会への意識啓発や外国人の社会参画など、多文化共生の地域づくりへの支援
- オ イタリア・ローマ県など友好地域との交流など、県民・民間団体が主体となった国際交流の促進・支援
- カ 県内で J E T プログラムや海外技術研修などを経験し、母国へ戻った外国人を通じて、国際化を進めるためのネットワークづくり
- キ 県内大学への留学生をはじめとする、高度な専門知識や技術力を持つ外国人の卒業後の県内企業や研究機関への就業促進

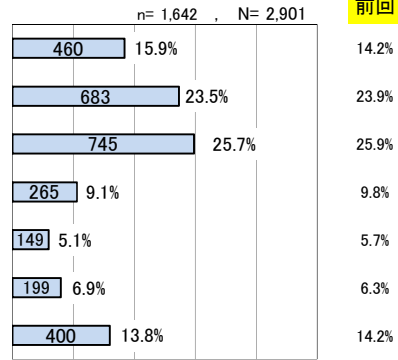

【3. 人と自然が調和した美しく安全な県土づくり】

⑪ 経済・社会の持続的発展と環境保全の両立

■取組 2 7 環境に配慮した社会経済システムの構築と地球環境保全への貢献

- ア 環境に関する情報の発信と、家庭、学校、地域社会や職場などで環境について学ぶ機会の充実
- イ グリーン購入やエコドライブなど、社会で活動するものすべてが、日常的に、当たり前前に環境に配慮して行動できるようにするための普及啓発の促進
- ウ バイオマスエネルギーなど我が県の地域特性を生かした自然エネルギーの地産地消や、県民や事業者が一体となった省エネルギー活動などの地球温暖化対策の推進
- エ 県が事業を行う場合の物品購入や入札で、環境に配慮した活動を行う企業や製品を優遇するなどの率先行動の実施
- オ 環境新技術の開発支援や、自然環境の保全や水源かん養など農林産業の多面的機能に注目した取組支援など、環境に配慮した産業活動の支援

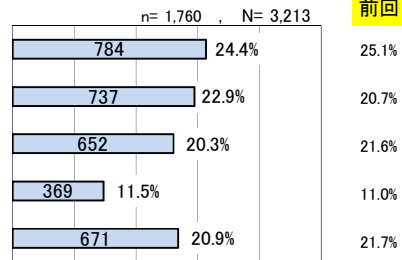

■取組 2 8 廃棄物等の 3 R（発生抑制・再使用・再生利用）と適正処理の推進

- ア さまざまな場面での 3 R 活動（ごみを出さない、再使用する、再生利用するなどの取組）を進めるための、県民・事業者・市町村等への啓発活動の充実
- イ 日常生活や事業活動での廃棄物の発生を抑えたり、資源として再利用する取組の促進
- ウ 製品の製造、流通から廃棄までの各段階や、サービスの提供に伴う環境負荷の低減の促進
- エ リサイクル施設の整備など 3 R を支える社会的基盤の充実とリサイクル関連新技術開発の促進
- オ 廃棄物の適正処理を進めるため、廃棄物を出す側の責任意識や県民の理解協力の促進と、不法投棄等不適正処理の根絶に向けた監視指導の強化
- カ 廃棄物処理に関する情報公開を進めることによる透明性の確保と廃棄物処理に必要な施設の維持確保の促進

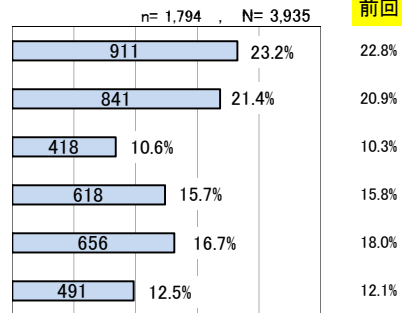

⑫ 豊かな自然環境、生活環境の保全

■取組 2 9 豊かな自然環境、生活環境の保全

- ア 国定公園やラムサール条約湿地など、宮城の自然環境の保全・再生
- イ 多様な野生生物の保護管理
- ウ 住民と民間団体、事業者、行政などが、自然環境に関する情報を共有できる体制づくり
- エ 豊かな自然環境をまもりながら、自然のもたらやすらぎと潤いを楽しめるエコ・ツーリズムなど、自然環境の賢明な活用
- オ 身近にあるみどり豊かな空間の保全と、自然環境保全意識の醸成
- カ 上流から下流まで流域全体が協力・連携して行う、各流域の特性を生かした水にまつわる環境の保全
- キ 大気汚染や水質汚濁などの改善に向けた、公害に対する調査研究・技術開発

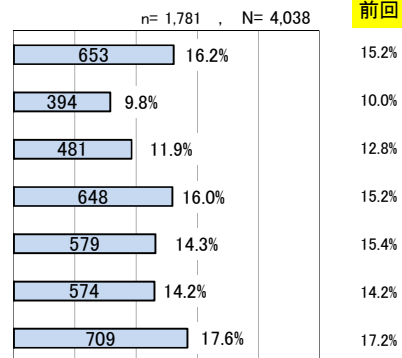

※各表の「割合 (%)」は回答数累計 (N) に占める各項目の回答数の割合、「前回」は前回調査 (平成 20 年 3 月実施) の結果です。

⑬ 住民参画型の社会資本整備や良好な景観の形成

■取組 3 0 住民参画型の社会資本整備や良好な景観の形成

- ア 長期的な視点に立った社会資本の新設・保全・更新のしくみづくり
- イ 社会資本の整備計画づくりや完成後の管理に住民意見を取り入れるための体制づくり
- ウ みやぎスマイルロードプログラムなど、道路や河川清掃などへの住民や企業の参画促進
- エ 地域が協働して行う農地や農業用水などの地域資源の保全活動や、農山漁村のもつ魅力を生かした都市住民との交流や定住の促進
- オ 全県的な景観形成の方向性の提示と市町村の景観形成への支援
- カ 景観に配慮した公共施設づくりと、規制などによる良好な景観づくりへの誘導
- キ みやぎの良好な景観の選定など、良好な景観づくりのための普及啓発

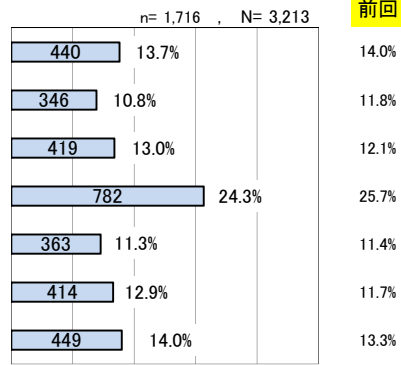

⑭ 宮城県沖地震など大規模災害による被害を最小限にする県土づくり

■取組 3 1 宮城県沖地震に備えた施設整備や情報ネットワークの充実

- ア 緊急輸送道路に当たる橋、物資輸送のための岸壁、防災拠点施設となる公共建築物の耐震化の促進や防災公園の整備
- イ 電気、ガス、上下水道などの耐震化と、それぞれの管理者との連携強化による震災時の早期復旧体制づくり
- ウ 住宅等の耐震化の促進
- エ 津波被害を防ぐ水門等の施設整備と、市町村や地域と連携した維持管理の充実
- オ 広報・避難誘導態勢の整備や、住民の防災意識の向上を図る津波に備えたまちづくりなどのソフト対策の促進
- カ G P S 波浪計の津波観測や地震計の地震観測など、観測体制の充実
- キ 宮城県総合防災情報システムなどの情報ネットワークの充実
- ク 国、市町村、大学、研究機関が連携して行う地震・津波の調査研究と先端科学技術活用の促進

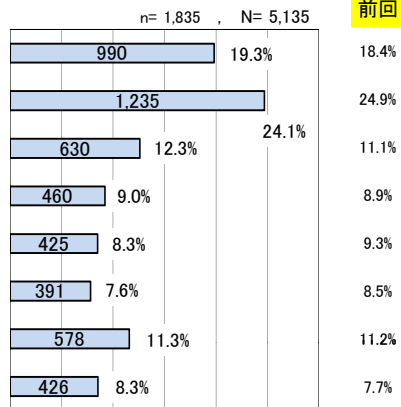

■取組 3 2 洪水や土砂災害などの大規模自然災害対策の推進

- ア 宮城県河川流域情報システムなどによる洪水情報提供体制の充実
- イ 洪水被害を防ぐための効果的な河川の整備と堤防・護岸などの維持管理
- ウ 土砂災害を防ぐための砂防ダムなど土砂災害を防止する施設の整備と維持管理
- エ 宮城県砂防総合情報システムなどによる土砂災害情報提供体制の充実と、土砂災害警戒区域の指定などによる市町村と連携した警戒避難体制の整備
- オ 山地災害を防ぎ、水源のかん養、生活環境の保全を図るための治山施設の整備

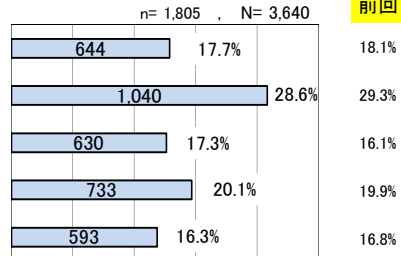

■取組 3 3 地域ぐるみの防災体制の充実

- ア 宮城県総合防災情報システムなど素早い情報伝達のためのネットワークの充実
- イ 高齢者、障害者などの要援護者をはじめとした住民のすみやかな避難体制や避難所運営体制づくりへの支援と、地域間の相互応援体制づくりへの支援
- ウ 災害ボランティアの受け入れや活動がスムーズに行えるための体制づくりへの支援と、民間事業者との協力的体制づくり
- エ 被災後のすみやかな生活安定を支援する体制づくり
- オ 自主防災組織の育成、防災訓練への参加促進、幼年期からの防災教育の充実
- カ 行政や関係機関での、防災に関する深い知識や高い判断能力を持った防災担当職員の育成
- キ 企業や地域において防災活動の中心となる防災リーダーの育成
- ク 企業におけるBCP（緊急時でも被害を最小限に食い止め、事業を継続・早期復旧できるようにするために定める計画）策定など企業の防災対策への支援

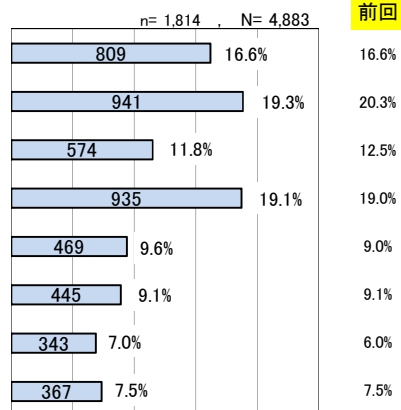

※各表の「割合 (%)」は回答数累計 (N) に占める各項目の回答数の割合、「前回」は前回調査 (平成20年3月実施) の結果です。

## 2 特定項目（テーマ）調査結果

4つの特定項目（「宮城の食」「宮城の治安」「暮らしと環境」「景観の保全・形成」）について調査した結果は次のとおりです。

※( )の数值は、各問に占める当該選択肢の(県全体)回答割合。下線の付いた選択肢は各問の回答率第1位のもの。

### ■ 宮城の食について

問1: 現在、日本の食料自給率はカロリーベースで約40%であり、また、食材別に見た場合、100%国内で自給できているものは米のみとなっています。この現状を考慮して、あなたは、食料自給率を高める必要があると思いますか。

1から5のうち、あてはまる番号を1つ選び○をつけてください。

- |                         |                                |                       |
|-------------------------|--------------------------------|-----------------------|
| 1 高めるべき <b>(68.7%)</b>  | 2 どちらかといえば高めるべき <b>(21.1%)</b> |                       |
| 3 現状維持でよい <b>(6.5%)</b> | 4 現状より低くなくても構わない <b>(0.7%)</b> | 5 わからない <b>(2.9%)</b> |

問2: あなたは、食料自給率を高めていくためには、どのような取組が必要だと思いますか。

1から9のうち、あてはまる番号を2つまで選び○をつけてください。

- 1 日本型食生活(お米を中心とし、野菜・肉・魚介類をバランスよく食べる食生活)の実践など、「食育」を推進する **(25.1%)**
- 2 地元でとれた食材をもっと使用する **(23.9%)**
- 3 食べ残しや食品廃棄物を減らす(食料の無駄をなくし、過剰な食料輸入を減らす) **(11.3%)**
- 4 米粉パンやめんなど、米の新たな加工品の開発と利用を増やす **(5.5%)**
- 5 農業や漁業を盛んにして、生産量を増やす **(11.3%)**
- 6 輸入に頼っている家畜のエサ(飼料)の国内での生産量を増やす **(5.0%)**
- 7 何も作付けされていない農地を有効に活用する **(16.5%)**
- 8 その他 **(0.8%)**
- 9 わからない **(0.6%)**



問3: あなたは、「地産地消」という言葉を知っていますか。

1から3のうち、あてはまる番号を1つ選び○をつけてください。

- |                                   |                              |                               |
|-----------------------------------|------------------------------|-------------------------------|
| 1 <u>意味まで知っている</u> <b>(56.7%)</b> | 2 言葉は聞いたことがある <b>(25.9%)</b> | 3 知らない(初めて聞いた) <b>(17.4%)</b> |
|-----------------------------------|------------------------------|-------------------------------|

問4: 近年、生産者の顔が見えるという安心感から、地元で生産された食品(食材)への関心が高まっていますが、あなたは、宮城県産の食品(食材)を購入していますか。

1から5のうち、あてはまる番号を1つ選び○をつけてください。

- |                                 |                                 |                       |
|---------------------------------|---------------------------------|-----------------------|
| 1 <u>購入している</u> <b>(51.6%)</b>  | 2 どちらかといえば購入している <b>(37.4%)</b> |                       |
| 3 どちらかといえば購入していない <b>(5.0%)</b> | 4 購入していない <b>(1.8%)</b>         | 5 わからない <b>(4.2%)</b> |

付問1: 問4で【1】又は【2】を選んだ方にお聞きします。

あなたが、宮城県産の食品(食材)を選ぶ際に、意識するのはどのような点ですか。

1から10のうち、あてはまる番号を2つまで選び○をつけてください。

- |                         |                                  |                           |                        |
|-------------------------|----------------------------------|---------------------------|------------------------|
| 1 鮮度 <b>(30.1%)</b>     | 2 <u>安全性(信頼感)</u> <b>(34.8%)</b> | 3 価格 <b>(10.8%)</b>       | 4 旬(季節感) <b>(8.5%)</b> |
| 5 味 <b>(3.3%)</b>       | 6 色や形 <b>(0.2%)</b>              | 7 地元生産者の応援 <b>(11.9%)</b> |                        |
| 8 意識していない <b>(0.2%)</b> | 9 その他 <b>(0.1%)</b>              | 10 わからない <b>(0.1%)</b>    |                        |

## ■ 宮城の治安について

問5:あなたは、日常生活を送る上で、治安についてどのように感じていますか。

1から5のうち、あてはまる番号を1つ選び○をつけてください。

- |                      |                      |
|----------------------|----------------------|
| 1 良い (12.5%)         | 2 どちらかといえば良い (58.9%) |
| 3 どちらかといえば悪い (16.9%) | 4 悪い (4.1%)          |
|                      | 5 わからない (7.6%)       |

付問1:問5で【1】又は【2】を選んだ方にお聞きします。

あなたが日常生活を送る上で治安が良い(どちらかといえば良い)と感じる理由は何ですか。

1から8のうち、あてはまる番号を2つまで選び○をつけてください。

- |                                         |
|-----------------------------------------|
| 1 以前に比べて事件事故が少なくなってきたと感じるから (9.3%)      |
| 2 自分の身近に事件事故の発生がないから (41.0%)            |
| 3 安全安心に関する地域ボランティア活動が活発になってきたから (11.7%) |
| 4 個人の規範意識が高まってきたから (14.2%)              |
| 5 警察官によるパトロール活動等が活発になってきたから (9.6%)      |
| 6 地域社会における連携が強化されてきたから (12.1%)          |
| 7 その他 (1.7%)                            |
| 8 わからない (0.5%)                          |



付問2:問5で【3】又は【4】を選んだ方にお聞きします。

あなたが日常生活を送る上で治安が悪い(どちらかといえば悪い)と感じる理由は何ですか。

1から8のうち、あてはまる番号を2つまで選び○をつけてください。

- |                                      |
|--------------------------------------|
| 1 以前に比べて事件事故が多くなってきたと感じるから (38.1%)   |
| 2 自分の身近で事件事故が発生したから (13.5%)          |
| 3 安全安心に関する地域ボランティア活動が十分ではないから (4.5%) |
| 4 個人の規範意識が弱まったから (12.6%)             |
| 5 警察官によるパトロール活動等が十分ではないから (11.7%)    |
| 6 地域社会における連携が弱まったから (16.6%)          |
| 7 その他 (2.7%)                         |
| 8 わからない (0.3%)                       |

問6:あなたは、治安を向上させるために、どのような対策が必要だと思いますか。

1から11のうち、あてはまる番号を3つまで選び○をつけてください。

- |                               |                            |
|-------------------------------|----------------------------|
| 1 空き巣等の侵入犯罪の抑止 (8.9%)         | 2 ひったくり等の街頭犯罪の抑止 (5.7%)    |
| 3 子ども、女性、高齢者に対する犯罪の抑止 (16.4%) | 4 少年非行の抑止 (11.5%)          |
| 5 暴力団、外国人犯罪の取締り (8.8%)        |                            |
| 6 交通事故の抑止対策や飲酒運転の根絶対策 (13.6%) |                            |
| 7 パトロール等の街頭活動の強化 (13.8%)      | 8 家庭や事業者への巡回連絡活動の強化 (5.0%) |
| 9 防犯カメラや街路灯等の防犯環境整備 (15.1%)   |                            |
| 10 その他 (0.7%)                 | 11 わからない (0.5%)            |



## ■暮らしと環境について

問7:あなたは、環境問題に対してどのような考えや意見を持っていますか。  
1から8のうち、あてはまる番号をすべて選び○をつけてください。

- 1 環境保全に関する活動に積極的に参加したいと思う (23.7%)
- 2 個人の行動がどの程度環境保全に役立つのかわからない (22.3%)
- 3 自分の日常生活も環境が悪化している原因の一つだと思う (23.7%)
- 4 環境問題は自分自身に影響があるとは思えない (3.3%)
- 5 環境問題の多くは科学技術の発展によって解決できると思う (8.4%)
- 6 環境保全のために産業や技術の発展が妨げられないか心配だ (8.4%)
- 7 1から6のうちあてはまる考えや意見はない (4.0%)
- 8 わからない (6.1%)



問8:環境保全の取組として、あなたが、日常生活の中でいつも行っていることはありますか。  
1から15のうち、あてはまる番号をすべて選び○をつけてください。

- 1 冷暖房の使用ではエネルギーを節減する (14.7%)
- 2 買い物の時にレジ袋をもらわない (12.4%)
- 3 物は修理して長く使う (13.3%)
- 4 地域の組織に参加して集団資源回収を行う (6.2%)
- 5 余暇には自然と触れ合うように心がける (4.6%)
- 6 地域の美化活動に参加する (6.5%)
- 7 お風呂の残り湯を洗濯や掃除に使う (16.4%)
- 8 マイカーよりも公共交通機関を利用する (1.9%)
- 9 NPOの環境保全活動に参加する (0.6%)
- 10 買い物の時に省エネ商品を選ぶ (4.8%)
- 11 買い物の時に環境にやさしい商品を選ぶ (5.5%)
- 12 生ゴミはたい肥化したりする (8.5%)
- 13 不用品をフリーマーケットなどで再利用やリサイクルする (3.8%)
- 14 1から13のうちいつも行っているものはない (0.4%)
- 15 わからない (0.4%)

問9:あなたは、「地球温暖化」が身近な環境問題だと感じていますか。  
1から5のうち、あてはまる番号を1つ選び○をつけてください。

- 1 身近な問題だ (58.9%)
- 2 どちらかといえば身近な問題だ (32.4%)
- 3 どちらかといえば身近な問題ではない (3.7%)
- 4 身近な問題ではない (1.4%)
- 5 考えたことがない (3.8%)

付問1:あなたは、地球温暖化防止を意識し、また、そのための行動をしていますか。  
1から6のうち、あてはまる番号を1つ選び○をつけてください。

- 1 意識して積極的に行動している (5.5%)
- 2 意識しており、できる範囲で行動している (44.4%)
- 3 意識はしているが、あまり行動はしていない (35.5%)
- 4 意識はしているが、行動はしていない (8.9%)
- 5 意識していない (3.2%)
- 6 わからない (2.6%)

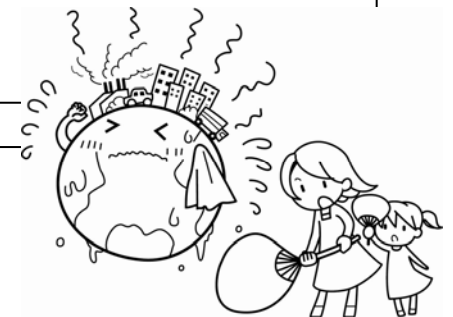

問10:あなたが、地球温暖化防止のため、県に最も期待する取組は何ですか。  
1から6のうち、あてはまる番号を1つ選び○をつけてください。

- 1 広報活動により地球温暖化への意識を高め、自主的な行動を促す (22.9%)
- 2 学校や地域等で、地球温暖化について学ぶ機会を増やす (20.2%)
- 3 省エネ型製品の購入や住宅用太陽光発電機器の設置等に対して補助を行う (35.0%)
- 4 地球温暖化につながるような行動等を規制する (12.0%)
- 5 県に期待する取組はない (2.9%)
- 6 わからない (7.1%)

## ■ 景観の保全・形成について

問 11:「良好な景観をまもる」、「良好な景観をつくる」といった取組が行われていますが、あなたは「景観」と言われた場合、その対象としてどのようなものをイメージしますか。  
1から6のうち、あてはまる番号をすべて選び○をつけてください。

- 1 山並み、海岸、湖沼、里山、田園などの自然風景 (45.3%)
- 2 歴史的な建造物や街並みの風景 (25.0%)
- 3 整備された街並み、住宅地、公園などの風景 (14.9%)
- 4 祭り、伝統芸能、イベントなどの風景 (13.1%)
- 5 その他 (0.3%)      6 わからない (1.5%)

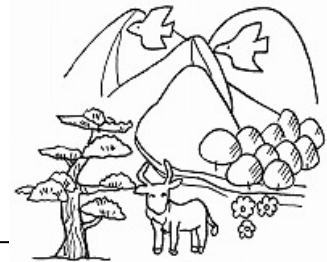

問 12: 県内の景観の状況について、あなたは、どのように感じていますか。  
1から6のうち、あてはまる番号を1つ選び○をつけてください。

- 1 開発、広告物のはんらんなどにより、県内の景観が損なわれており、全県的な対策が必要だ (19.1%)
- 2 一部に景観が損なわれている地域・箇所があり、部分的には対策が必要だ (43.3%)
- 3 景観が損なわれていると感じてはいるが、対策が必要なほどではない (12.1%)
- 4 景観が損なわれているとは感じていない (11.3%)
- 5 その他 (0.9%)      6 わからない (13.3%)

問 13:「良好な景観をまもる」、「良好な景観をつくる」ため、県が取り組む必要があり、効果があると思う対策は何ですか。  
1から 11 のうち、あてはまる番号を3つまで選び○をつけてください。

- 1 普及活動(チラシの配布、シンポジウム・イベントの開催など) (8.1%)
- 2 景観づくりに取り組んでいる人や団体への表彰 (4.5%)
- 3 優れた景観の選定・紹介 (16.3%)
- 4 景観づくりに取り組んでいる団体や市町村への支援 (19.2%)
- 5 景観アドバイザーなどの紹介・派遣 (2.7%)
- 6 景観に関する教育(小中学校など)への支援 (9.4%)
- 7 歴史的な建造物・樹木などの保全 (20.5%)
- 8 屋外広告物(看板、のぼりなど)の規制 (6.7%)
- 9 土地利用(周囲の景観に影響を及ぼす建築など)の規制 (9.6%)
- 10 その他 (0.4%)      11 わからない (2.5%)



## IV 参考資料

### 1 回答者属性一覧

区 分		実数（人）	構成比（%）
一般県民（全体）		1,944	100.0
性別	男性	894	47.4
	女性	991	52.6
年齢	20歳代	169	9.0
	30歳代	180	9.6
	40歳代	269	14.3
	50歳代	393	20.9
	60～64歳	203	10.8
	65歳以上	664	35.4
居住地（圏域）	仙南圏域	248	13.5
	仙台圏域	249	13.5
	大崎圏域	254	13.8
	栗原圏域	305	16.6
	登米圏域	279	15.2
	石巻圏域	229	12.5
	気仙沼・本吉圏域	274	14.9
職業	自営業・家族従業者	296	16.5
	被用者	685	38.2
	企業役員・団体代表等	32	1.8
	専業主婦（主夫）	266	14.8
	学生	21	1.2
	無職	445	24.8
	その他	48	2.7
業種別	農業	143	14.5
	林業	8	0.8
	水産漁業	48	4.9
	土木・建築業	100	10.1
	製造業	181	18.3
	電気・ガス・水道業	18	1.8
	情報・通信業	8	0.8
	運輸業	32	3.2
	卸・小売業	85	8.6
	金融・保険・不動産業	24	2.4
	飲食・宿泊・その他サービス業	136	13.8
	医療・福祉関連業	84	8.5
	教育・学習関連業	46	4.7
	その他	76	7.7

※各属性には不明分があるため、属性ごとの実数の合計と全体の合計とは一致しません。



## 2 重視度集計表

政策推進の基本方向・課題		宮城の未来をつくる33の取組					重要	やや重要	あまり重要ではない	重要ではない	わからない	計	欠損値
1 富 宮 城 の 実 現  く 県 内 総 生 産 1 0 兆 円 へ の 挑 戦 く	(1) 育成・誘致による県内製造業の集積促進	取組 1 地域経済を力強くけん引するものづくり産業(製造業)の振興	599	637	235	76	302	1,849	95				
		取組 2 産学官の連携による高度技術産業の集積促進	384	636	297	77	448	1,842	102				
		取組 3 豊かな農林水産資源と結びついた食品製造業の振興	793	681	129	40	205	1,848	96				
	(2) 観光資源、知的資産を活用した商業・サービス産業の強化	取組 4 高付加価値型サービス産業・情報産業及び地域商業の振興	262	672	308	89	512	1,843	101				
		取組 5 地域が潤う、訪れてよしの観光王国みやぎの実現	619	721	202	59	227	1,828	116				
	(3) 地域経済を支える農林水産業の競争力強化	取組 6 競争力ある農林水産業への転換	475	716	223	69	350	1,833	111				
		取組 7 地産地消や食育を通じた需要の創出と食の安全安心の確保	640	746	144	41	260	1,831	113				
	(4) アジアに開かれた広域経済圏の形成	取組 8 県内企業のグローバルビジネスの推進と外資系企業の立地促進	183	527	386	156	576	1,828	116				
		取組 9 自立的に発展できる経済システム構築に向けた広域経済圏の形成	323	586	273	104	487	1,773	171				
	(5) 産業競争力の強化に向けた条件整備	取組 10 産業活動の基礎となる人材の育成・確保	464	687	186	67	390	1,794	150				
		取組 11 経営力の向上と経営基盤の強化	407	622	215	82	477	1,803	141				
		取組 12 みやぎの飛躍を支える産業基盤の整備	538	677	185	67	359	1,826	118				
2 安 心 と 活 力 に 満 ち た 地 域 社 会 づ く り	(6) 子どもを生み育てやすい環境づくり	取組 13 次代を担う子どもを安心して生み育てることができる環境づくり	1,141	468	65	25	142	1,841	103				
		取組 14 家庭・地域・学校の協働による子どもの健全な育成	869	639	136	34	168	1,846	98				
	(7) 将来のみやぎを担う子どもの教育環境づくり	取組 15 着実な学力向上と希望する進路の実現	729	641	139	52	267	1,828	116				
		取組 16 豊かな心と健やかな体の育成	910	579	95	39	201	1,824	120				
		取組 17 児童生徒や地域のニーズに応じた特色ある教育環境づくり	598	727	192	47	232	1,796	148				
	(8) 生涯現役で安心して暮らせる社会の構築	取組 18 多様な就業機会や就業環境の創出	545	731	173	36	315	1,800	144				
		取組 19 安心できる地域医療の充実	1,135	490	43	8	148	1,824	120				
		取組 20 生涯を豊かに暮らすための健康づくり	737	724	137	33	182	1,813	131				
		取組 21 高齢者が元気に安心して暮らせる環境づくり	891	637	106	30	175	1,839	105				
		取組 22 障害があっても安心して生活できる地域社会の実現	683	758	114	28	233	1,816	128				
(9) コンパクトで機能的なまちづくりと地域生活の充実	取組 23 生涯学習社会の確立とスポーツ・文化芸術の振興	253	698	365	104	393	1,813	131					
	取組 24 コンパクトで機能的なまちづくりと地域生活の充実	424	760	226	35	366	1,811	133					
(10) だれもが安全に、尊重し合いながら暮らせる環境づくり	取組 25 安全で安心なまちづくり	658	720	147	38	261	1,824	120					
	取組 26 外国人も活躍できる地域づくり	234	595	381	131	480	1,821	123					
3 人 と 自 然 が 調 和 し た 県 土 づ く り	(11) 経済・社会の持続的発展と環境保全の両立	取組 27 環境に配慮した社会経済システムの構築と地球環境保全への貢献	724	648	147	42	248	1,809	135				
		取組 28 廃棄物等の3R(発生抑制・再使用・再生利用)と適正処理の推進	814	672	79	32	214	1,811	133				
	(12) 豊かな自然環境、生活環境の保全	取組 29 豊かな自然環境、生活環境の保全	567	753	162	48	270	1,800	144				
	(13) 住民参画型の社会資本や良好な景観の形成	取組 30 住民参画型の社会資本整備や良好な景観の形成	347	732	247	59	400	1,785	159				
	(14) 宮城県沖地震など大規模災害による被害を最小限にする県土づくり	取組 31 宮城県沖地震に備えた施設整備や情報ネットワークの充実	1,230	448	37	9	109	1,833	111				
		取組 32 洪水や土砂災害などの大規模自然災害対策の推進	1,015	563	61	14	186	1,839	105				
取組 33 地域ぐるみの防災体制の充実		823	670	90	24	218	1,825	119					



### 3 満足度集計表

政策推進の基本方向・課題		宮城の未来をつくる33の取組					満足	やや満足	やや不満	不満	わからない	計	欠損値
1 富県宮城の実現 く 県内総生産10兆円への挑戦	(1) 育成・誘致による県内製造業の集積促進	取組 1 地域経済を力強くけん引するものづくり産業(製造業)の振興	172	617	359	133	538	1,819	125				
		取組 2 産学官の連携による高度技術産業の集積促進	98	538	349	103	731	1,819	125				
		取組 3 豊かな農林水産資源と結びつけた食品製造業の振興	174	740	382	123	409	1,828	116				
	(2) 観光資源、知的資産を活用した商業・サービス産業の強化	取組 4 高付加価値型サービス産業・情報産業及び地域商業の振興	66	458	367	108	816	1,815	129				
		取組 5 地域が潤う、訪れてよしの観光王国みやぎの実現	200	747	344	113	398	1,802	142				
	(3) 地域経済を支える農林水産業の競争力強化	取組 6 競争力ある農林水産業への転換	121	600	368	122	602	1,813	131				
		取組 7 地産地消や食育を通じた需要の創出と食の安全安心の確保	142	678	394	112	480	1,806	138				
	(4) アジアに開かれた広域経済圏の形成	取組 8 県内企業のグローバルビジネスの推進と外資系企業の立地促進	44	358	343	125	931	1,801	143				
		取組 9 自立的に発展できる経済システム構築に向けた広域経済圏の形成	80	473	321	104	770	1,748	196				
	(5) 産業競争力の強化に向けた条件整備	取組 10 産業活動の基礎となる人材の育成・確保	91	469	344	154	706	1,764	180				
		取組 11 経営力の向上と経営基盤の強化	72	401	399	162	750	1,784	160				
		取組 12 みやぎの飛躍を支える産業基盤の整備	138	636	333	131	568	1,806	138				
2 安心と活力に満ちた地域社会づくり	(6) 子どもを生み育てやすい環境づくり	取組 13 次代を担う子どもを安心して生み育てることができる環境づくり	195	557	443	268	349	1,812	132				
		取組 14 家庭・地域・学校の協働による子どもの健全な育成	179	634	398	123	478	1,812	132				
	(7) 将来のみやぎを担う子どもの教育環境づくり	取組 15 着実な学力向上と希望する進路の実現	133	531	391	168	581	1,804	140				
		取組 16 豊かな心と健やかな体の育成	164	548	389	171	529	1,801	143				
		取組 17 児童生徒や地域のニーズに応じた特色ある教育環境づくり	106	575	382	147	551	1,761	183				
	(8) 生涯現役で安心して暮らせる社会の構築	取組 18 多様な就業機会や就業環境の創出	86	472	367	201	637	1,763	181				
		取組 19 安心できる地域医療の充実	186	454	400	360	394	1,794	150				
		取組 20 生涯を豊かに暮らすための健康づくり	165	631	384	122	490	1,792	152				
		取組 21 高齢者が元気に安心して暮らせる環境づくり	170	528	422	175	515	1,810	134				
		取組 22 障害があっても安心して生活できる地域社会の実現	127	503	363	135	659	1,787	157				
取組 23 生涯学習社会の確立とスポーツ・文化芸術の振興	83	492	307	112	801	1,795	149						
(9) コンパクトで機能的なまちづくりと地域生活の充実	取組 24 コンパクトで機能的なまちづくりと地域生活の充実	74	474	389	179	683	1,799	145					
(10) だれもが安全に、尊重し合いながら暮らせる環境づくり	取組 25 安全で安心なまちづくり	131	603	344	128	579	1,785	159					
	取組 26 外国人も活躍できる地域づくり	55	414	278	82	973	1,802	142					
3 人と自然が美しく調和した県土づくり	(11) 経済・社会の持続的発展と環境保全の両立	取組 27 環境に配慮した社会経済システムの構築と地球環境保全への貢献	129	552	365	152	584	1,782	162				
		取組 28 廃棄物等の3R(発生抑制・再使用・再生利用)と適正処理の推進	150	624	390	125	505	1,794	150				
	(12) 豊かな自然環境、生活環境の保全	取組 29 豊かな自然環境、生活環境の保全	124	609	331	90	611	1,765	179				
	(13) 住民参画型の社会資本や良好な景観の形成	取組 30 住民参画型の社会資本整備や良好な景観の形成	67	488	341	90	764	1,750	194				
	(14) 宮城県沖地震など大規模災害による被害を最小限にする県土づくり	取組 31 宮城県沖地震に備えた施設整備や情報ネットワークの充実	241	657	390	154	369	1,811	133				
		取組 32 洪水や土砂災害などの大規模自然災害対策の推進	193	586	362	143	530	1,814	130				
取組 33 地域ぐるみの防災体制の充実		158	598	316	115	609	1,796	148					



## 2 調査分析結果



## 2-1 回答者の属性

回答者の属性に関する調査結果は次のとおりである。

### 2-1-1 性別

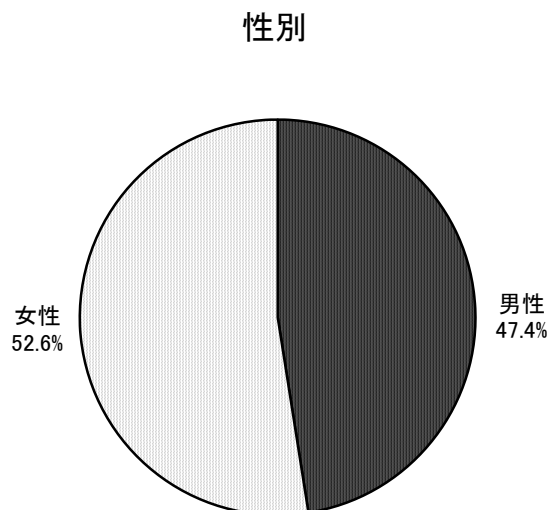

性別

	度数	パーセント	有効パーセント
有効 男性	894	46.0	47.4
女性	991	51.0	52.6
合計	1885	97.0	100.0
欠損値	59	3.0	
合計	1944	100.0	

■回答者数に対する性別分布は、女性が52.6%とやや多くなっているが、大きな差はみられなかった。

2-1-2 年齢

- 最も多いのは、50歳代で393度であった。次いで60歳代の390度であった。
- 65歳以上は、664度であった。

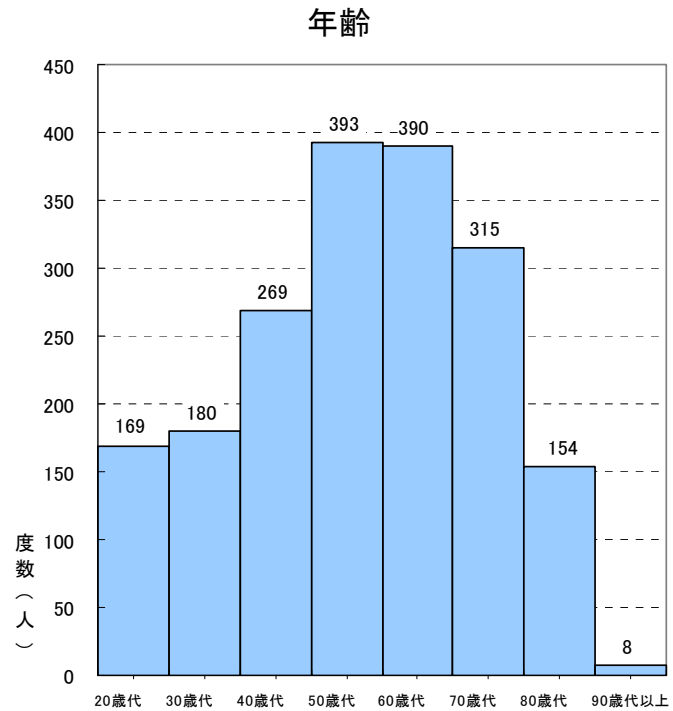

年齢

		度数	パーセント	有効パーセント
有効	20歳代	169	8.7	9.0
	30歳代	180	9.3	9.6
	40歳代	269	13.8	14.3
	50歳代	393	20.2	20.9
	60歳代	390	20.1	20.8
	70歳代	315	16.2	16.8
	80歳代	154	7.9	8.2
	90歳代以上	8	0.4	0.4
	合計	1878	96.6	100.0
欠損値	66	3.4		
合計	1944	100.0		
	65歳未満	1214	62.4	64.6
	65歳以上	664	34.2	35.4
	合計	1878	96.6	100.0
	欠損値	66	3.4	
合計	1944	100.0		

## 2-1-3 居住圏域

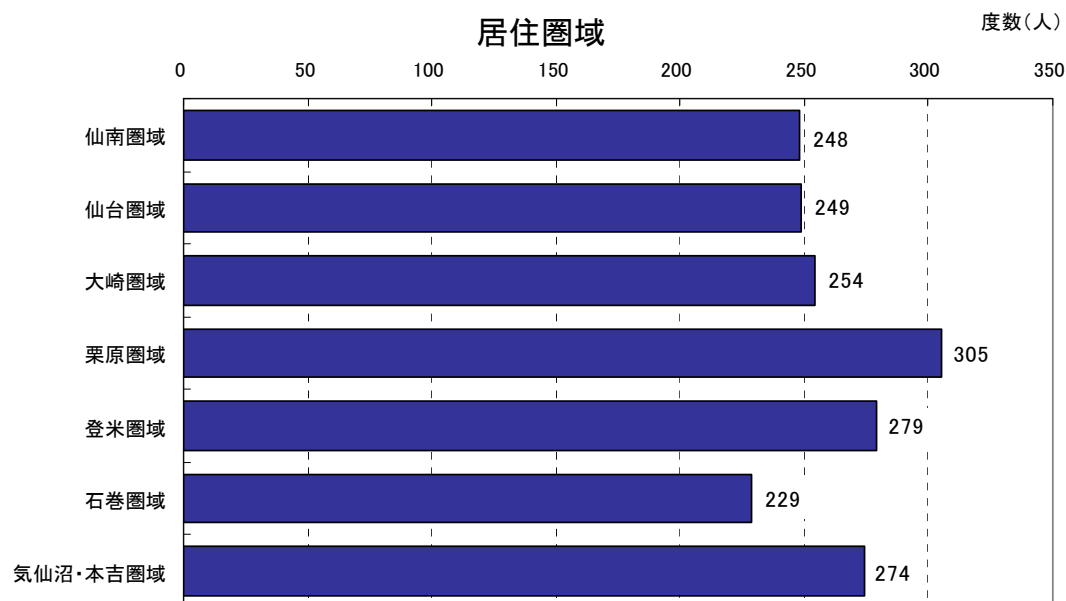

## 居住圏域

	度数	パーセント	有効パーセント
有効 仙南圏域 (白山市、角田市、蔵王町、七ヶ宿町、大河原町、村田町、柴田町、川崎町、丸森町)	248	12.8	13.5
仙台圏域 (仙台市(青葉区、宮城野区、若林区、太白区、泉区)、塩竈市、多賀城市、松島町、七ヶ浜町、利府町、名取市、岩沼市、亶理町、山元町、大和町、大郷町、富谷町、大衡村)	249	12.8	13.5
大崎圏域 (大崎市、色麻町、加美町、涌谷町、美里町)	254	13.1	13.8
栗原圏域 (栗原市)	305	15.7	16.6
登米圏域 (登米市)	279	14.4	15.2
石巻圏域 (石巻市、東松島市、女川町)	229	11.8	12.5
気仙沼・本吉圏域 (気仙沼市、南三陸町、本吉町)	274	14.1	14.9
合計	1838	94.5	100.0
欠損値	106	5.5	
合計	1944	100.0	

■ 圏域別にみると、栗原圏域が305度と最も多く、石巻圏域が229度と最も少なくなっているが、概ね平均的な回答数が得られた。

2-1-4 職業

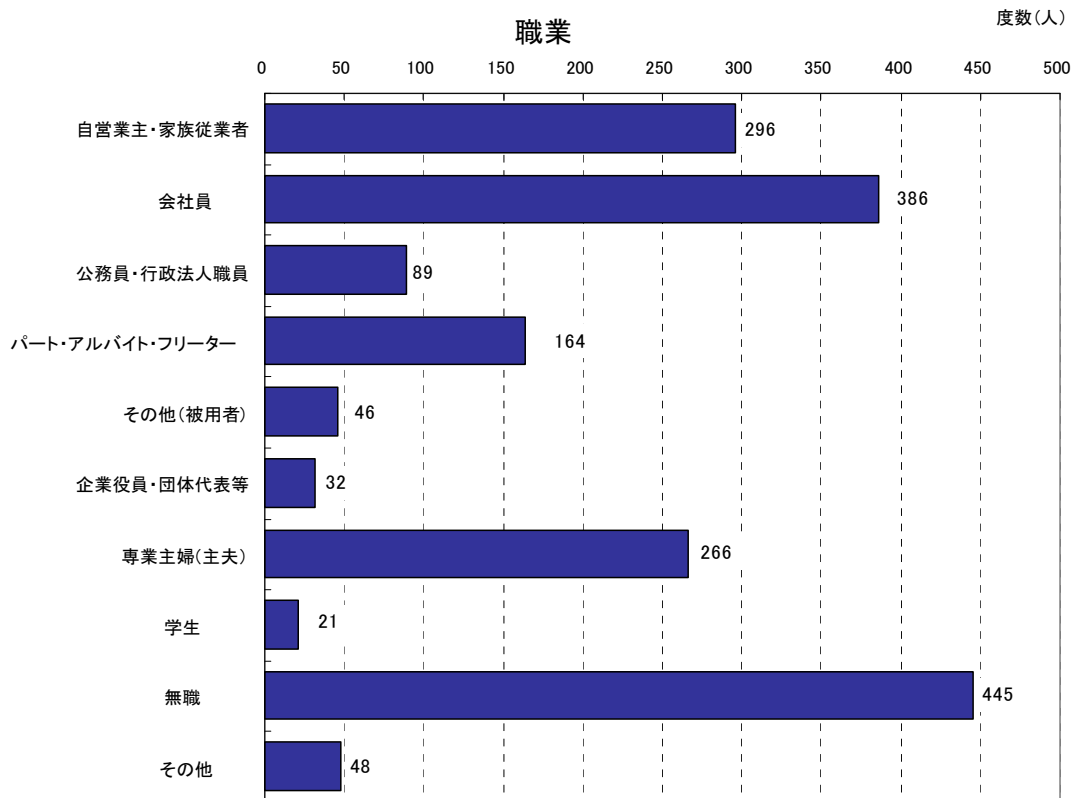

職業

	度数	パーセント	有効パーセント
有効 自営業主・家族従業者	296	15.2	16.5
会社員	386	19.9	21.5
公務員・行政法人職員	89	4.6	5.0
パート・アルバイト・フリーター	164	8.4	9.1
その他(被用者)	46	2.4	2.6
企業役員・団体代表等	32	1.6	1.8
専業主婦(主夫)	266	13.7	14.8
学生	21	1.1	1.2
無職	445	22.9	24.8
その他	48	2.5	2.7
合計	1793	92.2	100.0
欠損値	151	7.8	
合計	1944	100.0	

■回答者のうち最も多いのが無職の24.8%であった。次いで会社員が21.5%、自営業主・家族従業者が16.5%であった。



2-1-5 業種

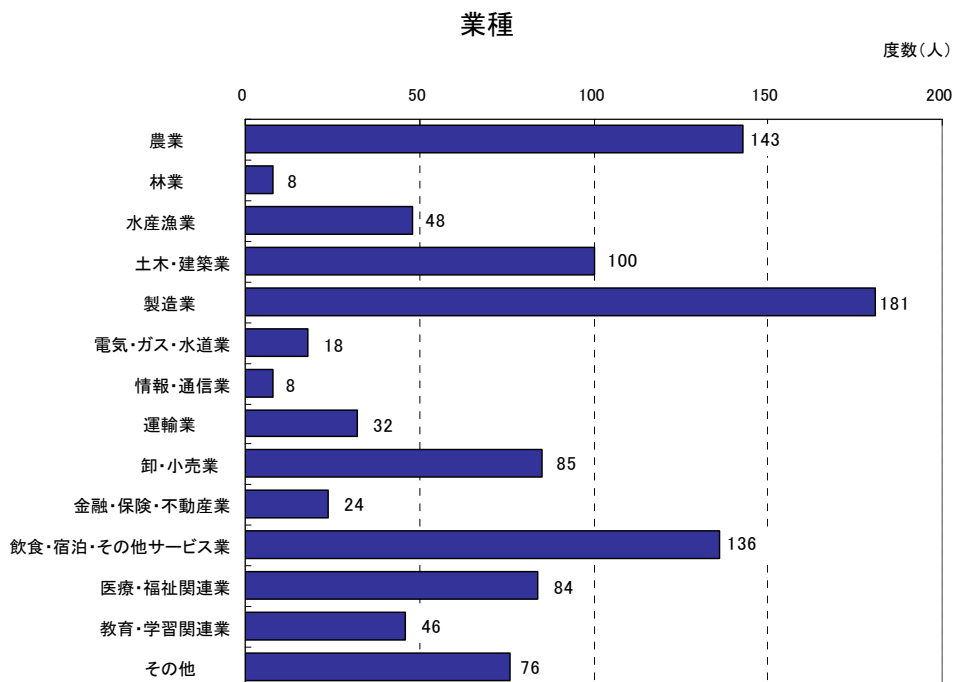

業種

	度数	パーセント	有効パーセント
有効 農業	143	13.5	14.5
林業	8	0.8	0.8
水産漁業	48	4.5	4.9
土木・建築業	100	9.4	10.1
製造業	181	17.1	18.3
電気・ガス・水道業	18	1.7	1.8
情報・通信業	8	0.8	0.8
運輸業	32	3.0	3.2
卸・小売業	85	8.0	8.6
金融・保険・不動産業	24	2.3	2.4
飲食・宿泊・その他サービス業	136	12.8	13.8
医療・福祉関連業	84	7.9	8.5
教育・学習関連業	46	4.3	4.7
その他	76	7.2	7.7
合計	989	93.2	100.0
欠損値	72	6.8	
合計	1061	100.0	

■回答者のうち最も多いのが製造業の18.3%であった。

2-1-6 家族人数

■家族人数でみると一人暮らしの方が6.1%であり、7人以上の大家族が9.2%であった。

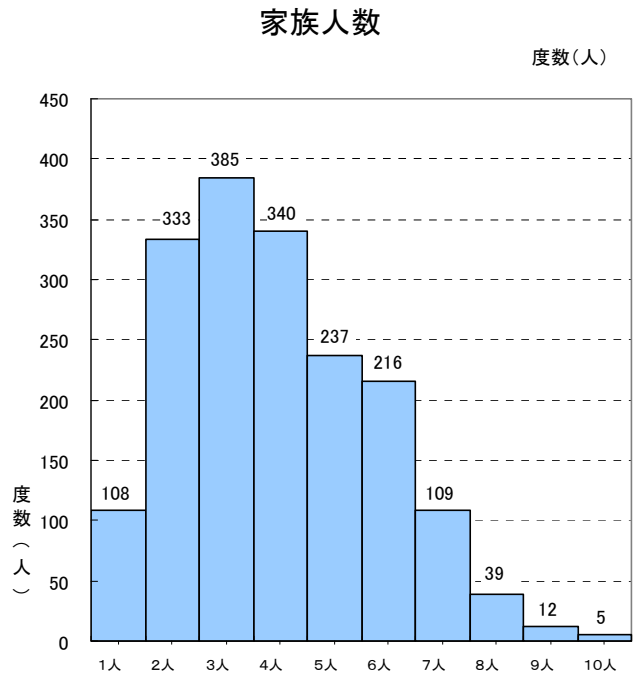

家族人数

	度数	パーセント	有効パーセント
有効 1人	108	5.6	6.1
2人	333	17.1	18.7
3人	385	19.8	21.6
4人	340	17.5	19.1
5人	237	12.2	13.3
6人	216	11.1	12.1
7人	109	5.6	6.1
8人	39	2.0	2.2
9人	12	0.6	0.7
10人	5	0.3	0.3
合計	1784	91.8	100.0
欠損値	160	8.2	
合計	1944	100.0	

## 2-1-7 家族構成

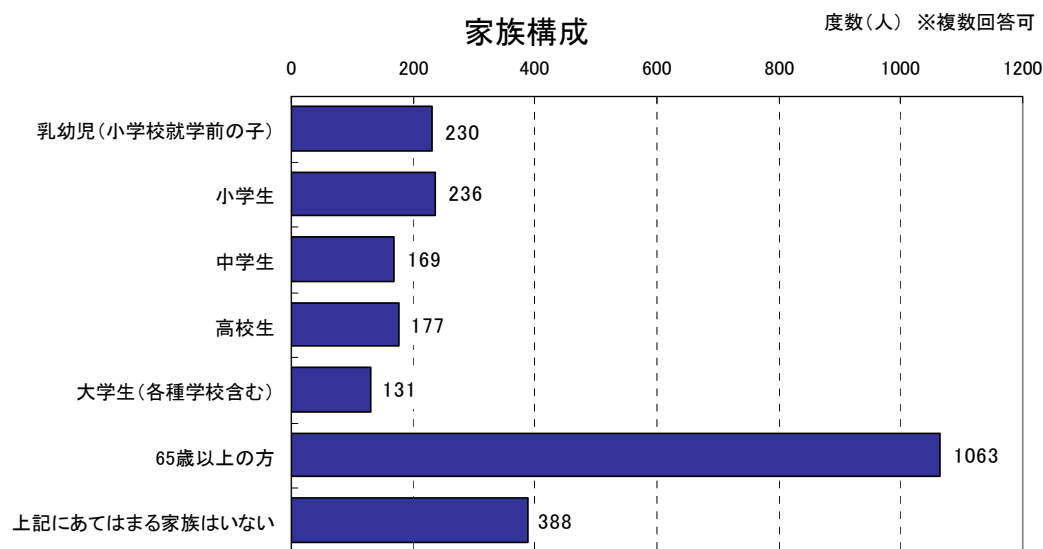

## 家族構成

	度数	パーセント	有効パーセント
乳幼児の同居家族あり	230	11.8	13.4
小学生の同居家族あり	236	12.1	13.8
中学生の同居家族あり	169	8.7	9.9
高校生の同居家族あり	177	9.1	10.3
大学生の同居家族あり	131	6.7	7.6
65歳以上の同居家族あり	1063	54.7	62.1
上記にあてはまる家族なし	388	20.0	22.7
合計	2394		
回答者数	1713	88.1	100.0
欠損値	231	11.9	
合計	1944	100.0	

※本表の有効パーセントは、回答者数に占める各項目の回答数の割合です。

- 同居家族に乳幼児がいる回答者は13.4%であった。
- 同居家族に小学生がいる回答者は13.8%であった。
- 同居家族に中学生がいる回答者は9.9%であった。
- 同居家族に高校生がいる回答者は10.3%であった。
- 同居家族に大学生がいる回答者は7.6%であった。
- 同居家族に65歳以上の方がいる回答者は62.1%であった。
- 乳幼児など、上記いずれかにあてはまる家族が同居していない回答者は22.7%であった。

2-1-8 居住年数

■宮城県在住年数が10年未満の人は2.3%，10年代の人は2.8%で，94.9%の人が20年以上の在住者であった。

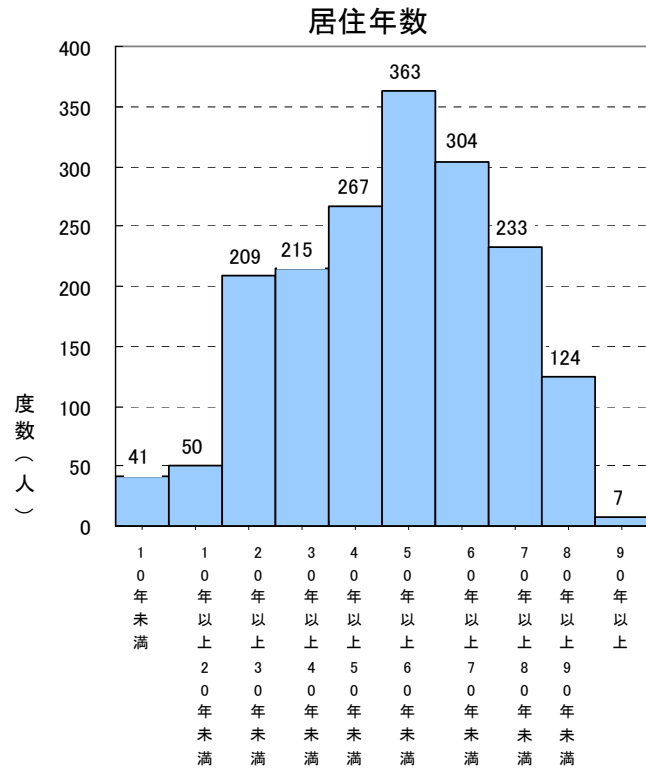

居住年数

	度数	パーセント	有効パーセント
有効 10年未満	41	2.1	2.3
10年以上20年未満	50	2.6	2.8
20年以上30年未満	209	10.8	11.5
30年以上40年未満	215	11.1	11.9
40年以上50年未満	267	13.7	14.7
50年以上60年未満	363	18.7	20.0
60年以上70年未満	304	15.6	16.8
70年以上80年未満	233	12.0	12.9
80年以上90年未満	124	6.4	6.8
90年以上	7	0.4	0.4
合計	1813	93.3	100.0
欠損値	131	6.7	
合計	1944	100.0	

## 2-2 各取組の調査分析結果

県がこれまで行ってきた「宮城の将来ビジョン」で定めた33の取組について、それぞれ【認知度】・【関心度】・【重視度】・【満足度】・【特に優先すべきと思う項目】を調査・分析した結果は次のとおりです。

### 取組1 地域経済を力強くけん引するものづくり産業（製造業）の振興

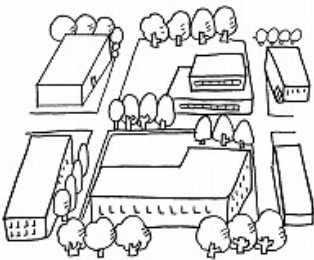

#### 取組概要

高度電子機械産業、自動車関連産業など経済波及効果の高い業種の企業誘致や、市場拡大が期待される分野での新製品開発や取引拡大等の支援に取り組み、県内製造業の振興を目指します。

#### 平成20年度の主な取組

- 各地方振興事務所が企業のニーズの把握・発掘及び相談への対応を的確かつ迅速に展開する「御用聞き1・2・3プラン」を実施するなど、富県宮城の実現に向けた産業活動を支援しています。
- 県内企業のものづくり基盤技術の高度化やナノテク等の先端技術の地域定着を図るため、地域の大学、高専等と連携し、県内企業の技術力の向上や先端技術の実用化を支援しています。
- 自動車関連産業の集積を目指し、市場開拓に向けて専門員の配置や名古屋産業立地センターの設置により、企業ニーズの把握と情報提供に取り組むとともに、経営革新や技術向上を支援しています。
- 産業集積の拠点を形成するため、積極的な企業誘致を行った結果、昨年度の第二仙台北部中核工業団地及び大和リサーチパークへの2件の大型企業と関連企業の誘致に引き続き、今年度は仙台北部中核工業団地及び大和流通・工業団地においても自動車関連企業の大型立地が決定しました。
- 設備投資を行う場合の初期負担を軽減し、県内での設備投資を更に促進させるため、県内で工場の新設・増設を行った企業に対する従来の企業立地奨励金を大幅に拡充するとともに、県税の新しい優遇制度を創設しました。
- 自動車及び高度電子機械関連事業に取り組む中小企業等に対し、信用保証料負担の軽減を行い、資金融通の円滑化を図っています。
- 高度電子機械産業の集積を目指し、地域企業との連携を推進するとともに、マッチング支援により、県内企業の新分野進出や取引拡大を支援しています。

【認知度】 (県がこの取組を行っていたことについて、どのくらい知っているか)

<概要>

■県全体

「知っている」「ある程度知っている」を合わせた『高認知群』は54.8%、  
「あまり知らない」「知らない」を合わせた『低認知群』は45.2%である。

■性別

男性の『高認知群』は65.4%で、県全体より10.6ポイント高い。

女性の『高認知群』は45.6%で、県全体より9.2ポイント低い。

■年齢別

65歳未満の『高認知群』は53.8%で、県全体より1.0ポイント低い。

65歳以上の『高認知群』は58.0%で、県全体より3.2ポイント高い。

■圏域別

各圏域の『高認知群』は、県全体との差が全て5.0ポイント以内に収まっている。

図2-2-1-1 取組1 認知度割合(属性別)

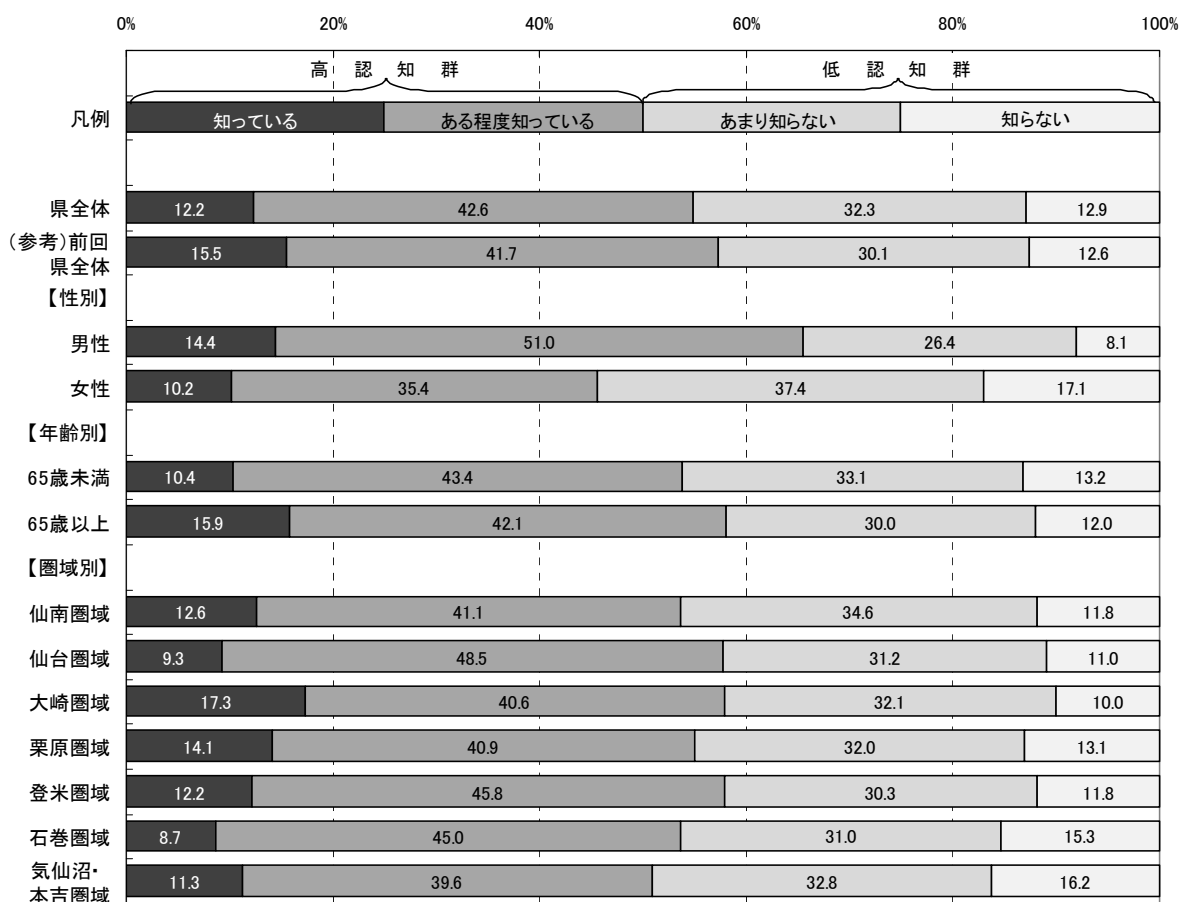

取組1 「地域経済を力強くけん引する  
ものづくり産業（製造業）の振興」

表2-2-1-1 取組1 認知度集計(属性別)

		有 効				合計	欠 損 値	合 計
		知っている	ある程度 知っている	あまり 知らない	知らない			
県全体	度数	231	804	610	243	1,888	56	1,944
	パーセント	12.2	42.6	32.3	12.9	100.0		
(参考) 前回 県全体	度数	278	747	539	226	1,790	52	1,842
	パーセント	15.5	41.7	30.1	12.6	100.0		
【性別】								
男性	度数	126	446	231	71	874	20	894
	パーセント	14.4	51.0	26.4	8.1	100.0		
女性	度数	98	340	359	164	961	30	991
	パーセント	10.2	35.4	37.4	17.1	100.0		
【年齢別】								
65歳未満	度数	125	521	397	158	1,201	13	1,214
	パーセント	10.4	43.4	33.1	13.2	100.0		
65歳以上	度数	99	263	187	75	624	40	664
	パーセント	15.9	42.1	30.0	12.0	100.0		
【圏域別】								
仙南圏域	度数	31	101	85	29	246	2	248
	パーセント	12.6	41.1	34.6	11.8	100.0		
仙台圏域	度数	22	115	74	26	237	12	249
	パーセント	9.3	48.5	31.2	11.0	100.0		
大崎圏域	度数	43	101	80	25	249	5	254
	パーセント	17.3	40.6	32.1	10.0	100.0		
栗原圏域	度数	41	119	93	38	291	14	305
	パーセント	14.1	40.9	32.0	13.1	100.0		
登米圏域	度数	33	124	82	32	271	8	279
	パーセント	12.2	45.8	30.3	11.8	100.0		
石巻圏域	度数	20	103	71	35	229	0	229
	パーセント	8.7	45.0	31.0	15.3	100.0		
気仙沼・本吉 圏域	度数	30	105	87	43	265	9	274
	パーセント	11.3	39.6	32.8	16.2	100.0		

**【関心度】** （県が行ってきたこの取組の内容について、どのくらい関心があるか）

<概要>

■ 県全体

「関心がある」「ある程度関心がある」を合わせた『高関心群』は67.1%、  
「あまり関心がない」「関心がない」を合わせた『低関心群』は32.9%である。

■ 性別

男性の『高関心群』は74.4%で、県全体より7.3ポイント高い。

女性の『高関心群』は60.6%で、県全体より6.5ポイント低い。

■ 年齢別

65歳未満の『高関心群』は66.7%で、県全体より0.4ポイント低い。

65歳以上の『高関心群』は69.4%で、県全体より2.3ポイント高い。

■ 圏域別

各圏域の『高関心群』は、県全体との差が全て5.0ポイント以内に収まっている。

図2-2-1-2 取組1 関心度割合(属性別)

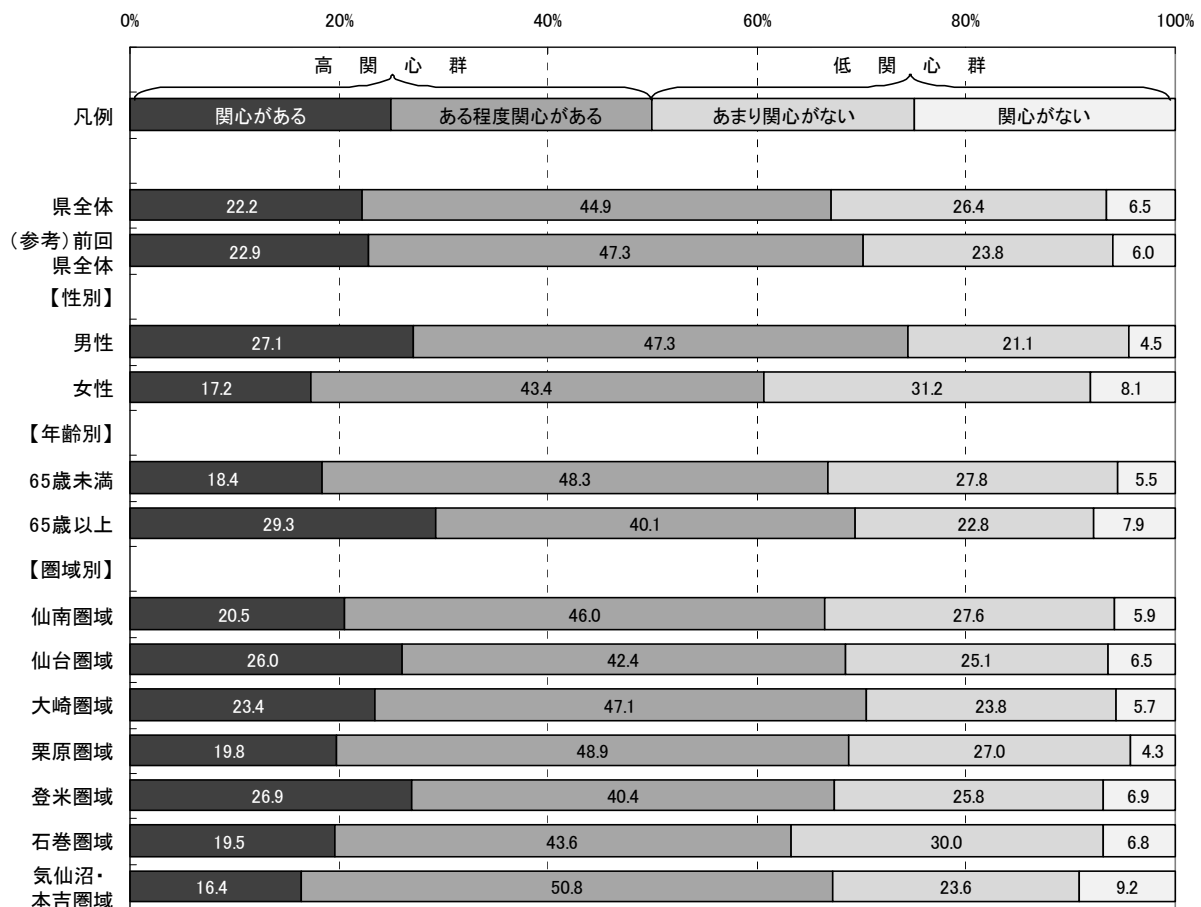



取組1 「地域経済を力強くけん引する  
ものづくり産業（製造業）の振興」

表2-2-1-2 取組1 関心度集計(属性別)

		有 効				合計	欠 損 値	合 計
		関心がある	ある程度 関心がある	あまり 関心がない	関心がない			
県全体	度数	402	813	477	118	1,810	134	1,944
	パーセント	22.2	44.9	26.4	6.5	100.0		
(参考) 前回 県全体	度数	393	813	409	103	1,718	124	1,842
	パーセント	22.9	47.3	23.8	6.0	100.0		
【性別】								
男性	度数	230	402	179	38	849	45	894
	パーセント	27.1	47.3	21.1	4.5	100.0		
女性	度数	158	398	286	74	916	75	991
	パーセント	17.2	43.4	31.2	8.1	100.0		
【年齢別】								
65歳未満	度数	216	566	325	64	1,171	43	1,214
	パーセント	18.4	48.3	27.8	5.5	100.0		
65歳以上	度数	171	234	133	46	584	80	664
	パーセント	29.3	40.1	22.8	7.9	100.0		
【圏域別】								
仙南圏域	度数	49	110	66	14	239	9	248
	パーセント	20.5	46.0	27.6	5.9	100.0		
仙台圏域	度数	60	98	58	15	231	18	249
	パーセント	26.0	42.4	25.1	6.5	100.0		
大崎圏域	度数	57	115	58	14	244	10	254
	パーセント	23.4	47.1	23.8	5.7	100.0		
栗原圏域	度数	55	136	75	12	278	27	305
	パーセント	19.8	48.9	27.0	4.3	100.0		
登米圏域	度数	70	105	67	18	260	19	279
	パーセント	26.9	40.4	25.8	6.9	100.0		
石巻圏域	度数	43	96	66	15	220	9	229
	パーセント	19.5	43.6	30.0	6.8	100.0		
気仙沼・本吉 圏域	度数	41	127	59	23	250	24	274
	パーセント	16.4	50.8	23.6	9.2	100.0		

【重視度】（県がこの取組を今後行っていくことが、どのくらい重要と考えるか）

<概要>

■県全体

「重要」「やや重要」を合わせた『高重視群』は66.9%、「あまり重要ではない」「重要ではない」を合わせた『低重視群』は16.8%である。

なお、回答全体から「わからない」を除き集計した場合、『高重視群』が79.9%、『低重視群』は20.1%となる。

■性別

男性の『高重視群』は73.6%で、県全体より6.7ポイント高い。

女性の『高重視群』は61.0%で、県全体より5.9ポイント低い。

■年齢別

65歳未満の『高重視群』は67.6%で、県全体より0.7ポイント高い。

65歳以上の『高重視群』は67.0%で、県全体より0.1ポイント高い。

■圏域別

石巻圏域の『高重視群』は61.7%で、県全体より5.2ポイント低い。

気仙沼・本吉圏域の『高重視群』は61.4%で、県全体より5.5ポイント低い。

その他の圏域の『高重視群』は、県全体との差が5.0ポイント以内に収まっている。

図2-2-1-3 取組1 重視度割合(属性別)

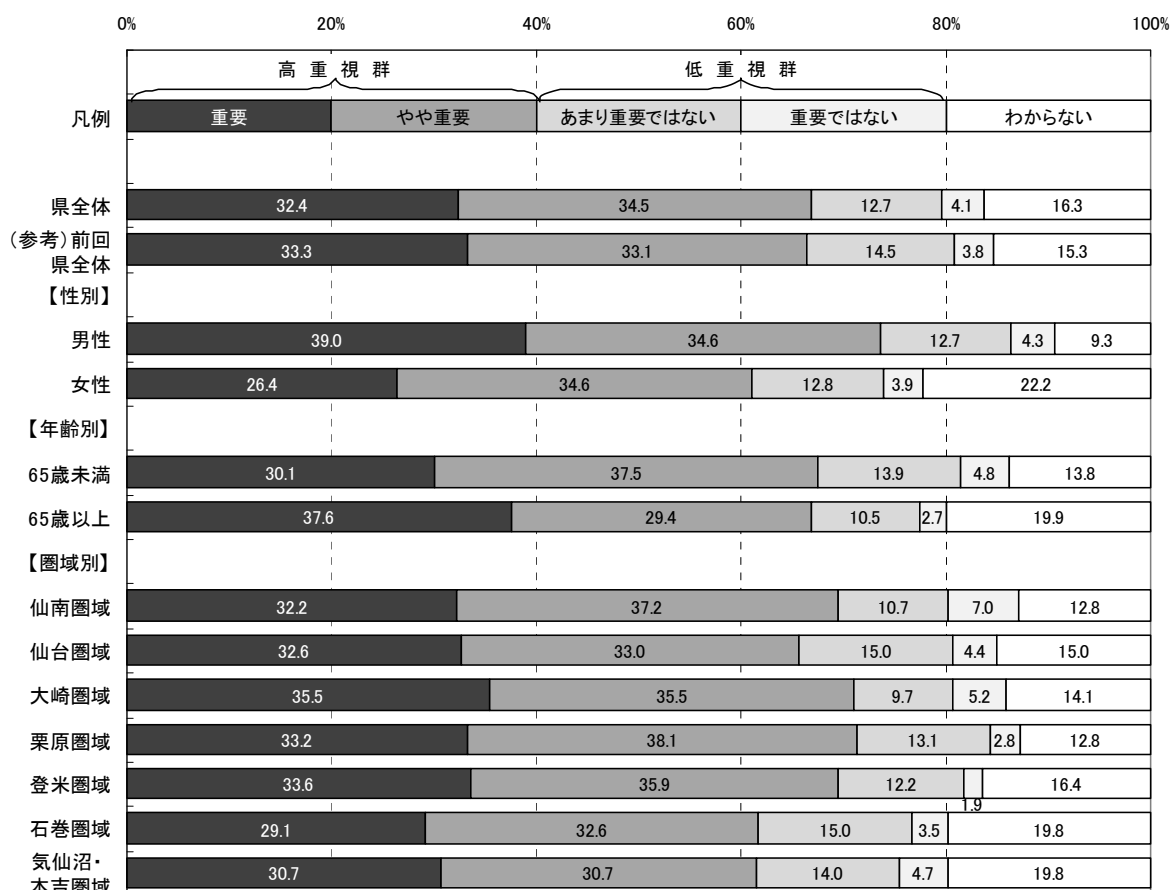

取組1 「地域経済を力強くけん引する  
ものづくり産業（製造業）の振興」

表2-2-1-3 取組1 重視度集計(属性別)

		有 効					合計	欠 損 値	合 計
		重要	やや重要	あまり重要 ではない	重要では ない	わからない			
県全体	度数	599	637	235	76	302	1,849	95	1,944
	パーセント	32.4	34.5	12.7	4.1	16.3	100.0		
	「わからない」を 除くパーセント	38.7	41.2	15.2	4.9		100.0		
(参考) 前回 県全体	度数	583	580	254	67	268	1,752	90	1,842
	パーセント	33.3	33.1	14.5	3.8	15.3	100.0		
【性別】									
男性	度数	334	296	109	37	80	856	38	894
	パーセント	39.0	34.6	12.7	4.3	9.3	100.0		
女性	度数	249	326	121	37	209	942	49	991
	パーセント	26.4	34.6	12.8	3.9	22.2	100.0		
【年齢別】									
65歳未満	度数	357	445	165	57	164	1,188	26	1,214
	パーセント	30.1	37.5	13.9	4.8	13.8	100.0		
65歳以上	度数	225	176	63	16	119	599	65	664
	パーセント	37.6	29.4	10.5	2.7	19.9	100.0		
【圏域別】									
仙南圏域	度数	78	90	26	17	31	242	6	248
	パーセント	32.2	37.2	10.7	7.0	12.8	100.0		
仙台圏域	度数	74	75	34	10	34	227	22	249
	パーセント	32.6	33.0	15.0	4.4	15.0	100.0		
大崎圏域	度数	88	88	24	13	35	248	6	254
	パーセント	35.5	35.5	9.7	5.2	14.1	100.0		
栗原圏域	度数	96	110	38	8	37	289	16	305
	パーセント	33.2	38.1	13.1	2.8	12.8	100.0		
登米圏域	度数	88	94	32	5	43	262	17	279
	パーセント	33.6	35.9	12.2	1.9	16.4	100.0		
石巻圏域	度数	66	74	34	8	45	227	2	229
	パーセント	29.1	32.6	15.0	3.5	19.8	100.0		
気仙沼・本吉 圏域	度数	79	79	36	12	51	257	17	274
	パーセント	30.7	30.7	14.0	4.7	19.8	100.0		

**【満足度】**（県が行ってきたこの取組について、どのくらい満足しているか）

<概要>

■県全体

「満足」「やや満足」を合わせた『満足群』は43.4%、「やや不満」「不満」を合わせた『不満群』は27.0%である。

なお、回答全体から「わからない」を除き集計した場合、『満足群』が61.6%、『不満群』は38.4%となる。

また、前回の『満足群』は48.5%で、今回は前回より5.1ポイント低い。

■性別

男性の『満足群』は51.1%で、県全体より7.7ポイント高い。

女性の『満足群』は36.3%で、県全体より7.1ポイント低い。

■年齢別

65歳未満の『満足群』は38.6%で、県全体より4.8ポイント低い。

65歳以上の『満足群』は54.0%で、県全体より10.6ポイント高い。

■圏域別

仙台圏域の『満足群』は48.6%で、県全体より5.2ポイント高い。

その他の圏域の『満足群』は、県全体との差が5.0ポイント以内に収まっている。

図2-2-1-4 取組1 満足度割合(属性別)

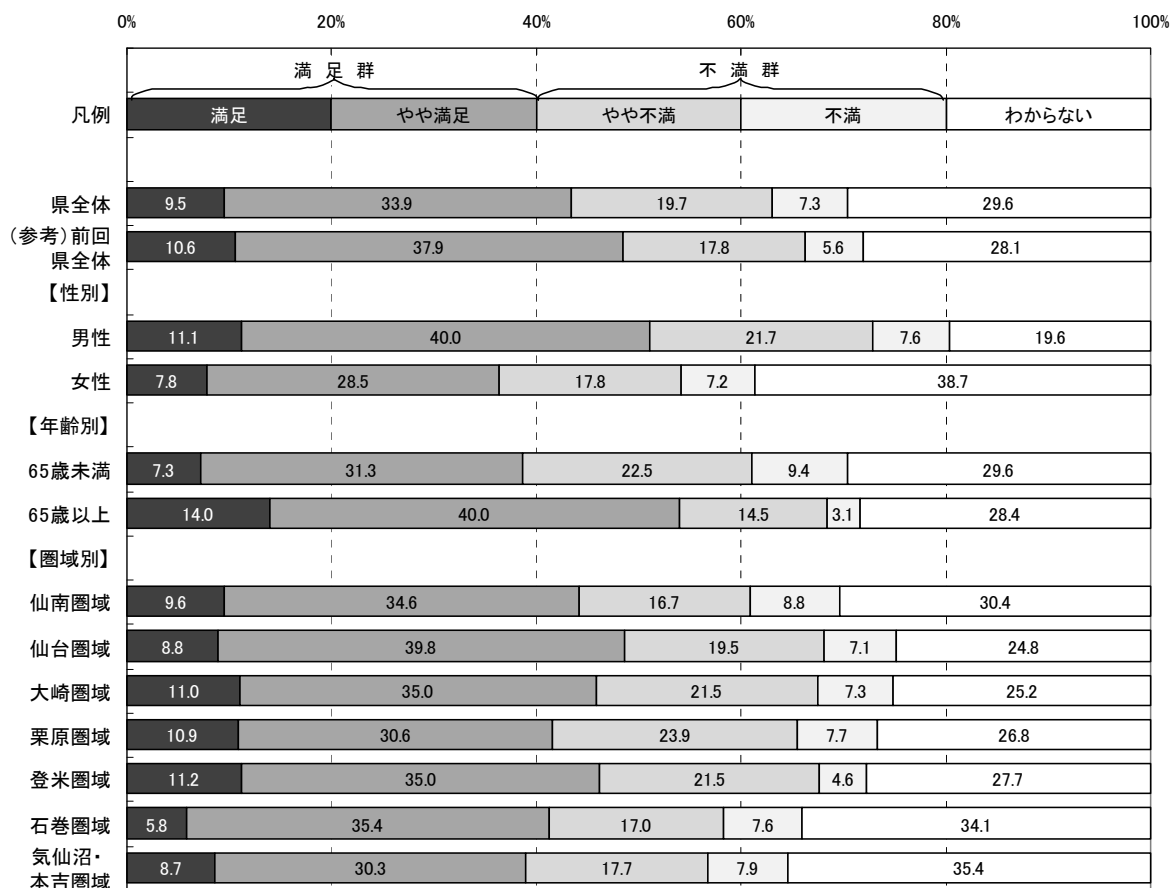

取組1 「地域経済を力強くけん引する  
ものづくり産業（製造業）の振興」

表2-2-1-4 取組1 満足度集計(属性別)

		有 効					合計	欠 損 値	合 計
		満足	やや満足	やや不満	不満	わからない			
県全体	度数	172	617	359	133	538	1,819	125	1,944
	パーセント	9.5	33.9	19.7	7.3	29.6	100.0		
	「わからない」を 除くパーセント	13.4	48.2	28.0	10.4		100.0		
(参考) 前回 県全体	度数	183	655	308	97	486	1,729	113	1,842
	パーセント	10.6	37.9	17.8	5.6	28.1	100.0		
【性別】									
男性	度数	95	341	185	65	167	853	41	894
	パーセント	11.1	40.0	21.7	7.6	19.6	100.0		
女性	度数	72	263	164	66	357	922	69	991
	パーセント	7.8	28.5	17.8	7.2	38.7	100.0		
【年齢別】									
65歳未満	度数	86	371	266	111	350	1,184	30	1,214
	パーセント	7.3	31.3	22.5	9.4	29.6	100.0		
65歳以上	度数	81	232	84	18	165	580	84	664
	パーセント	14.0	40.0	14.5	3.1	28.4	100.0		
【圏域別】									
仙南圏域	度数	23	83	40	21	73	240	8	248
	パーセント	9.6	34.6	16.7	8.8	30.4	100.0		
仙台圏域	度数	20	90	44	16	56	226	23	249
	パーセント	8.8	39.8	19.5	7.1	24.8	100.0		
大崎圏域	度数	27	86	53	18	62	246	8	254
	パーセント	11.0	35.0	21.5	7.3	25.2	100.0		
栗原圏域	度数	31	87	68	22	76	284	21	305
	パーセント	10.9	30.6	23.9	7.7	26.8	100.0		
登米圏域	度数	29	91	56	12	72	260	19	279
	パーセント	11.2	35.0	21.5	4.6	27.7	100.0		
石巻圏域	度数	13	79	38	17	76	223	6	229
	パーセント	5.8	35.4	17.0	7.6	34.1	100.0		
気仙沼・本吉 圏域	度数	22	77	45	20	90	254	20	274
	パーセント	8.7	30.3	17.7	7.9	35.4	100.0		

## 【特に優先すべきと思う項目】

取組1に関し、目標とする宮城の姿を目指して、県が下記の項目の中で今後特に優先すべきと思う項目について調査した。（複数回答可）

- ア みやぎ産業振興機構などの産業支援機関と連携して行う、県内製造業の技術力、営業力、販売力などの強化への支援
- イ 自動車関連産業を活発にするための下地となる県内製造業の技術力の向上や設備投資への支援や隣接県の試験研究機関との連携による技術開発への支援
- ウ 岩手・山形県等と連携して関東・東海圏域で商談会を開催するなど、受注機会の拡大促進
- エ 光関連産業や生活福祉関連産業など市場拡大が期待される分野での、技術開発や製品開発への取組支援
- オ 半導体関連産業など経済波及効果の高い業種や、雇用増加につながる業種などを中心とした、地域経済の核となる企業の誘致促進

（参考：目標とする宮城の姿）

- 高度電子機械、自動車関連産業において、技術力の向上や集積が進み、生産性が上がり多くの雇用と税収をもたらしています。
- 高度電子機械、自動車関連産業のほか、多くの雇用と税収をもたらす競争力を有する企業や次代の日本経済をけん引する企業の集積が進んでいます。

### <概要>

■県全体及び属性別（性別・年齢別・圏域別）の優先順位第1位から第3位までは以下のとおり。

◆県全体	■性別		■年齢別	
	男性	女性	65歳未満	65歳以上
第1位：ア(ア)	ア	ア	ア	ア
第2位：オ(オ)	オ	オ	オ	オ
第3位：イ(イ)	イ	エ	エ	イ

■圏域別	仙南	仙台	大崎	栗原	登米	石巻	気仙沼・本吉
	第1位：ア	オ	ア,オ	ア	ア	ア	ア
第2位：オ	ア	—	オ	オ	オ	オ	
第3位：エ	イ	イ	イ	イ	エ	イ	

※7,8同率

※属性別の優先順位が県全体と異なる場合、項目記号を網掛けしている。

※（ ）内は、前回の優先順位

図2-2-1-5 取組1 特に優先すべきと思う項目回答数(県全体)



図2-2-1-6 取組1 特に優先すべきと思う項目割合(属性別)



※本図は、回答数累計に占める各項目の回答数の割合を属性別に示したものです。

取組1 「地域経済を力強くけん引する  
ものづくり産業（製造業）の振興」

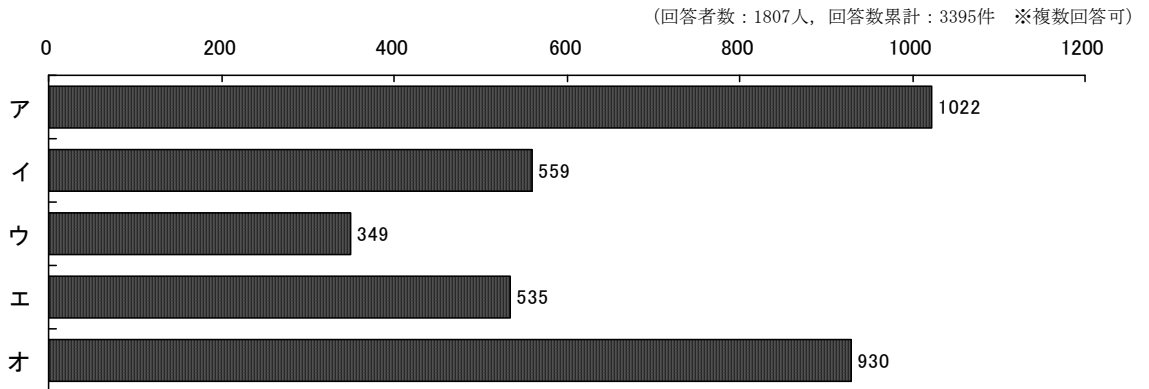
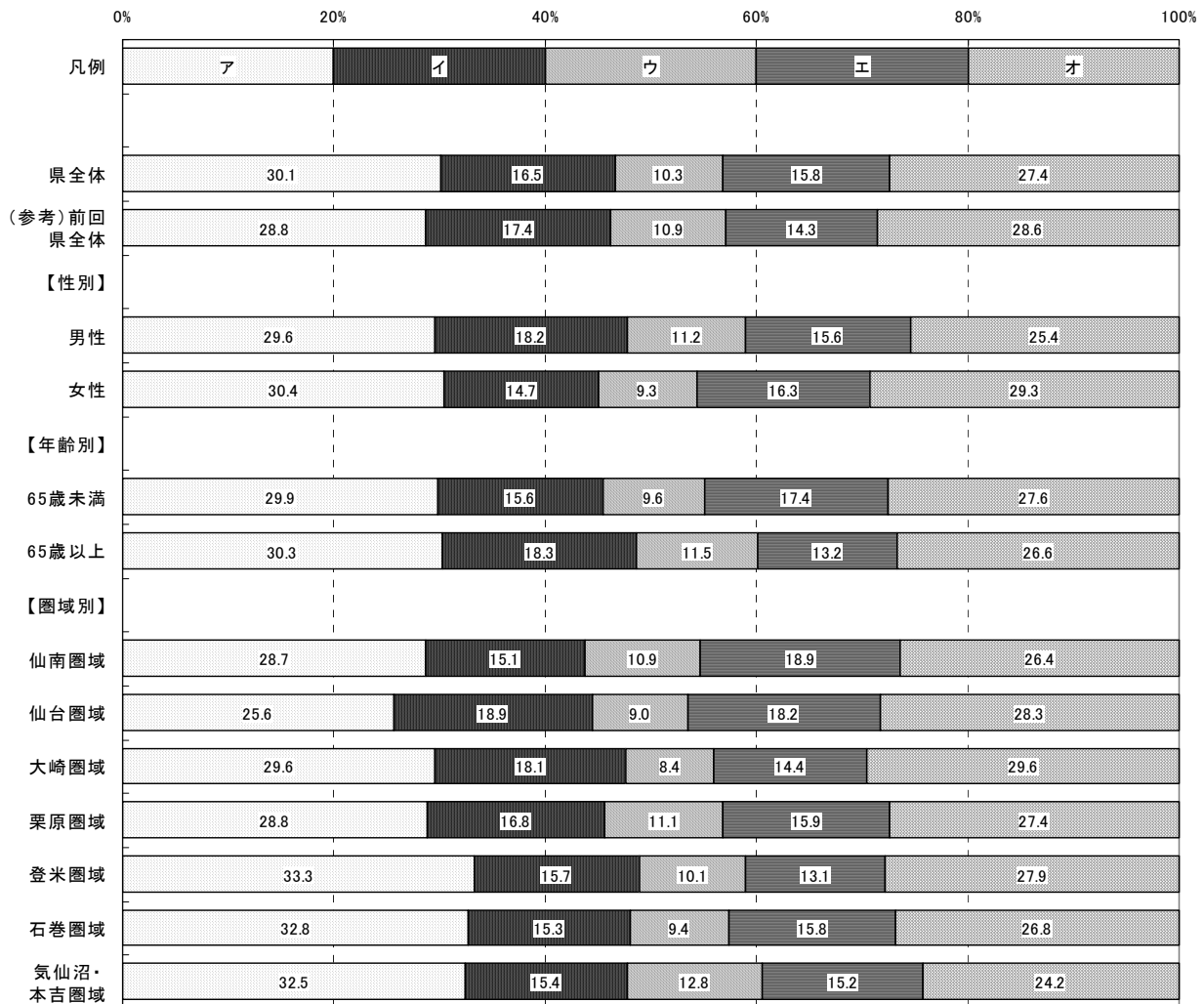

## 取組2 「産学官の連携による高度技術産業の集積促進」



### 取組概要

高度技術産業の創出を目指した企業と大学等との連携による技術開発を活発化するとともに、特許等の活用促進・新製品の開発支援を行うことによって、競争力の高い製品を持つ企業や独自技術を持つ企業の集積促進を目指します。

### 平成20年度の主な取組

- 高度電子機械産業の集積を目指し、半導体関連産業などへの参入支援を行っており、今年度は、「みやぎ高度電子機械産業振興協議会」を設立し、取引拡大等の支援に取り組んでいます。
- 県内の中小企業や生産者が、知的財産の重要性を認識し、競争力の強化と経営の持続的発展を進めていけるよう、セミナーの開催やアドバイザーによる支援活動等を行っています。
- 産学官の共同研究体制により、市場性が有望視されるエネルギー分野などの競争力のある新事業創出を促進するとともに、企業等と連携し、研究開発や技術移転を行い、地域企業の高付加価値製品の開発や実用化を支援しています。

**【認知度】** (県がこの取組を行っていたことについて、どのくらい知っているか)

<概要>

■県全体

「知っている」「ある程度知っている」を合わせた『高認知群』は30.3%、  
「あまり知らない」「知らない」を合わせた『低認知群』は69.7%である。

■性別

男性の『高認知群』は36.9%で、県全体より6.6ポイント高い。  
女性の『高認知群』は24.5%で、県全体より5.8ポイント低い。

■年齢別

65歳未満の『高認知群』は26.5%で、県全体より3.8ポイント低い。  
65歳以上の『高認知群』は38.3%で、県全体より8.0ポイント高い。

■圏域別

各圏域の『高認知群』は、県全体との差が全て5.0ポイント以内に収まっている。

図2-2-2-1 取組2 認知度割合(属性別)



表2-2-2-1 取組2 認知度集計(属性別)

		有 効				合計	欠 損 値	合 計
		知っている	ある程度 知っている	あまり 知らない	知らない			
県全体	度数	102	470	903	410	1,885	59	1,944
	パーセント	5.4	24.9	47.9	21.8	100.0		
(参考) 前回 県全体	度数	129	443	846	375	1,793	49	1,842
	パーセント	7.2	24.7	47.2	20.9	100.0		
【性別】								
男性	度数	69	254	417	137	877	17	894
	パーセント	7.9	29.0	47.5	15.6	100.0		
女性	度数	31	204	462	261	958	33	991
	パーセント	3.2	21.3	48.2	27.2	100.0		
【年齢別】								
65歳未満	度数	54	264	604	278	1,200	14	1,214
	パーセント	4.5	22.0	50.3	23.2	100.0		
65歳以上	度数	46	194	273	113	626	38	664
	パーセント	7.3	31.0	43.6	18.1	100.0		
【圏域別】								
仙南圏域	度数	14	61	119	49	243	5	248
	パーセント	5.8	25.1	49.0	20.2	100.0		
仙台圏域	度数	17	58	116	48	239	10	249
	パーセント	7.1	24.3	48.5	20.1	100.0		
大崎圏域	度数	18	65	114	52	249	5	254
	パーセント	7.2	26.1	45.8	20.9	100.0		
栗原圏域	度数	13	83	135	61	292	13	305
	パーセント	4.5	28.4	46.2	20.9	100.0		
登米圏域	度数	12	65	132	59	268	11	279
	パーセント	4.5	24.3	49.3	22.0	100.0		
石巻圏域	度数	10	56	110	52	228	1	229
	パーセント	4.4	24.6	48.2	22.8	100.0		
気仙沼・本吉 圏域	度数	15	61	130	63	269	5	274
	パーセント	5.6	22.7	48.3	23.4	100.0		

**【関心度】** (県が行ってきたこの取組の内容について、どのくらい関心があるか)

<概要>

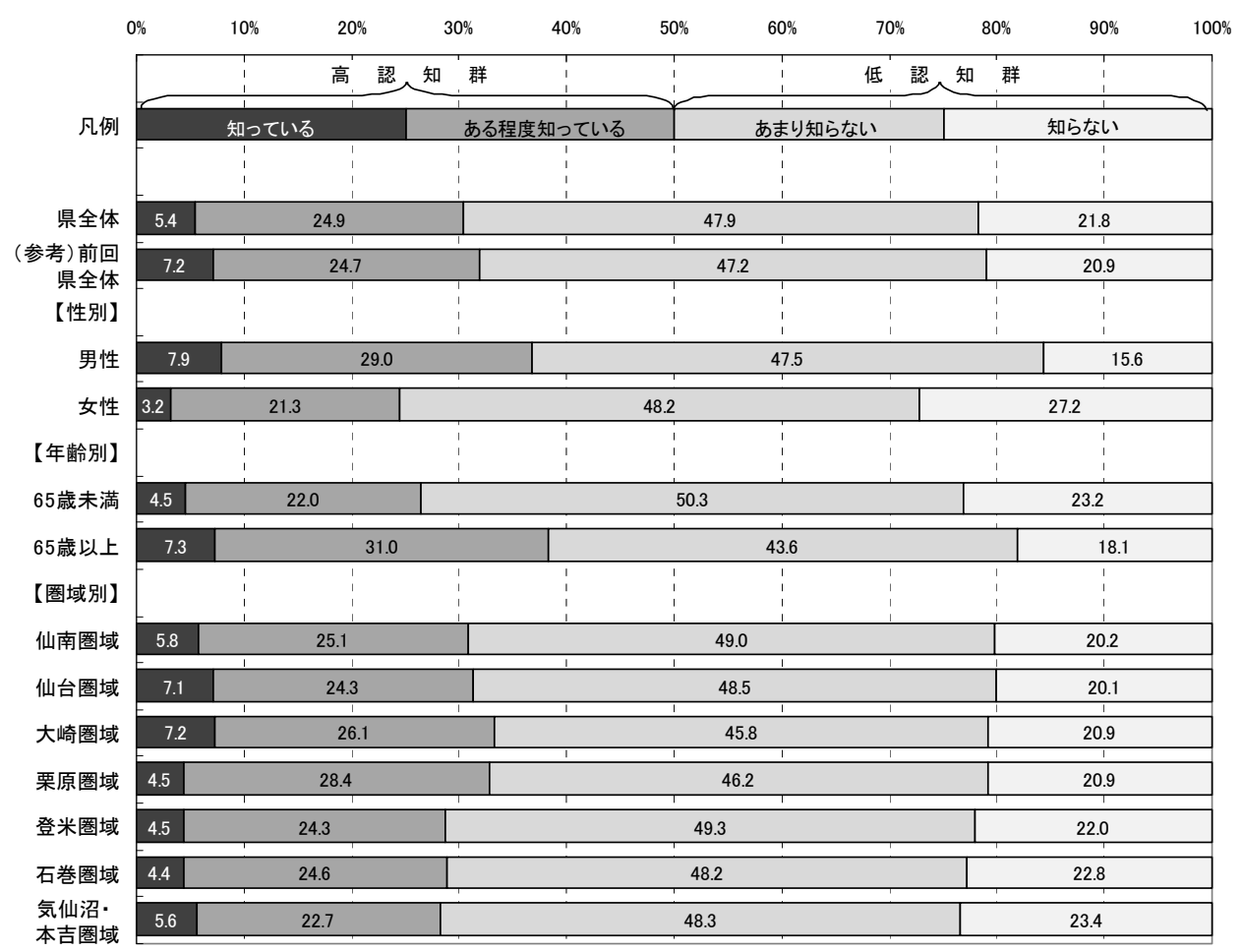
■県全体

「関心がある」「ある程度関心がある」を合わせた『高関心群』は53.2%、  
「あまり関心がない」「関心がない」を合わせた『低関心群』は46.8%である。

■性別

男性の『高関心群』は61.7%で、県全体より8.5ポイント高い。

女性の『高関心群』は45.4%で、県全体より7.8ポイント低い。

■年齢別

65歳未満の『高関心群』は50.0%で、県全体より3.2ポイント低い。

65歳以上の『高関心群』は60.1%で、県全体より6.9ポイント高い。

■圏域別

石巻圏域の『高関心群』は48.0%で、県全体より5.2ポイント低い。

その他の圏域の『高関心群』は、県全体との差が5.0ポイント以内に収まっている。

図2-2-2-2 取組2 関心度割合(属性別)



表2-2-2-2 取組2 関心度集計(属性別)

		有 効				合計	欠 損 値	合 計
		関心がある	ある程度 関心がある	あまり 関心がない	関心がない			
県全体	度数	229	737	658	191	1,815	129	1,944
	パーセント	12.6	40.6	36.3	10.5	100.0		
(参考) 前回 県全体	度数	236	689	609	184	1,718	124	1,842
	パーセント	13.7	40.1	35.4	10.7	100.0		
【性別】								
男性	度数	143	383	259	68	853	41	894
	パーセント	16.8	44.9	30.4	8.0	100.0		
女性	度数	78	338	386	114	916	75	991
	パーセント	8.5	36.9	42.1	12.4	100.0		
【年齢別】								
65歳未満	度数	112	475	475	111	1,173	41	1,214
	パーセント	9.5	40.5	40.5	9.5	100.0		
65歳以上	度数	108	245	164	70	587	77	664
	パーセント	18.4	41.7	27.9	11.9	100.0		
【圏域別】								
仙南圏域	度数	32	97	92	15	236	12	248
	パーセント	13.6	41.1	39.0	6.4	100.0		
仙台圏域	度数	29	98	83	23	233	16	249
	パーセント	12.4	42.1	35.6	9.9	100.0		
大崎圏域	度数	37	95	84	27	243	11	254
	パーセント	15.2	39.1	34.6	11.1	100.0		
栗原圏域	度数	39	113	98	29	279	26	305
	パーセント	14.0	40.5	35.1	10.4	100.0		
登米圏域	度数	29	113	89	27	258	21	279
	パーセント	11.2	43.8	34.5	10.5	100.0		
石巻圏域	度数	19	87	85	30	221	8	229
	パーセント	8.6	39.4	38.5	13.6	100.0		
気仙沼・本吉 圏域	度数	30	101	97	28	256	18	274
	パーセント	11.7	39.5	37.9	10.9	100.0		

【重視度】 (県がこの取組を今後行っていくことが、どのくらい重要と考えるか)

<概要>

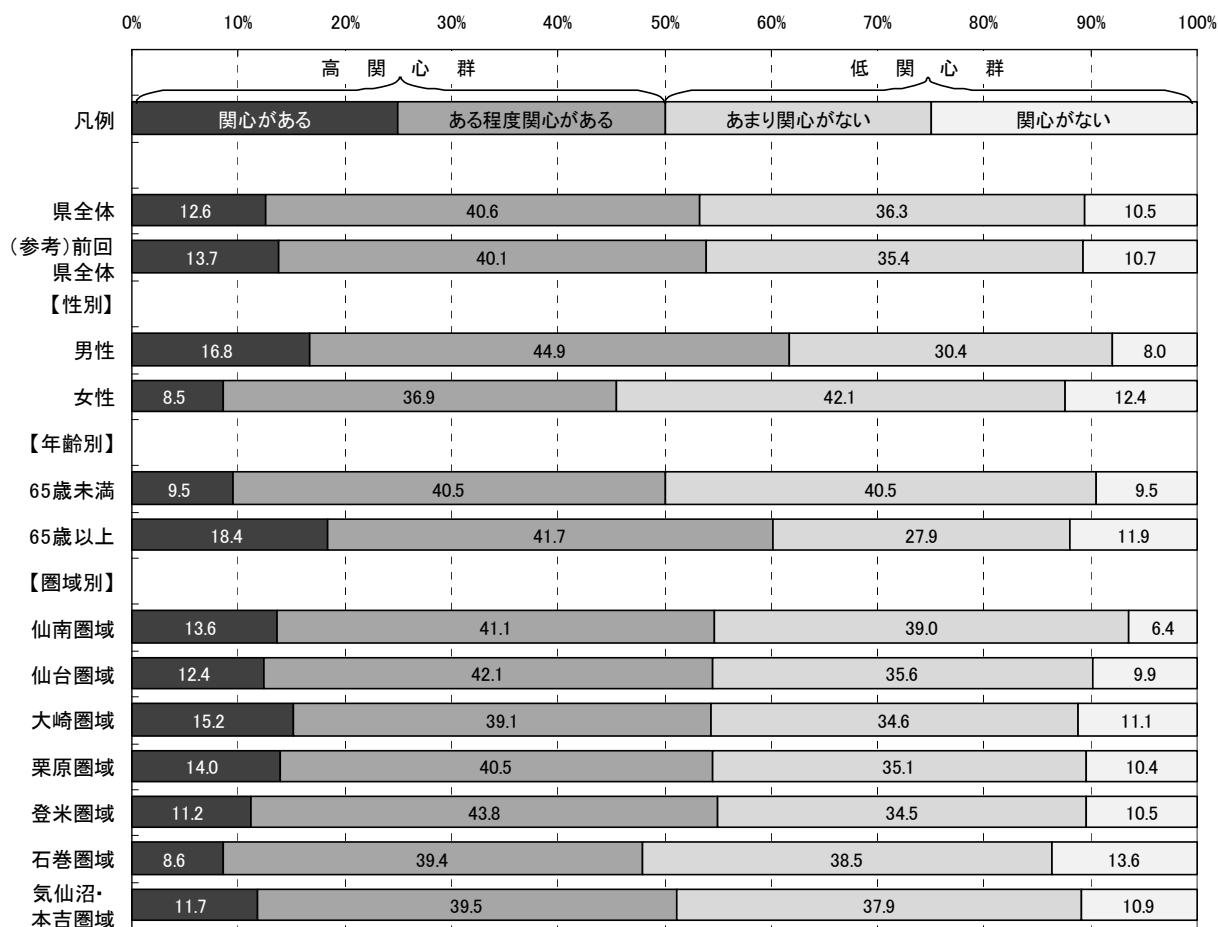
■県全体

「重要」「やや重要」を合わせた『高重視群』は55.3%、「あまり重要ではない」「重要ではない」を合わせた『低重視群』は20.3%である。

なお、回答全体から「わからない」を除き集計した場合、『高重視群』が73.1%、『低重視群』は26.8%となる。

■性別

男性の『高重視群』は62.9%で、県全体より7.6ポイント高い。

女性の『高重視群』は48.8%で、県全体より6.5ポイント低い。

■年齢別

65歳未満の『高重視群』は53.2%で、県全体より2.1ポイント低い。

65歳以上の『高重視群』は60.6%で、県全体より5.3ポイント高い。

■圏域別

各圏域の『高重視群』は、県全体との差が全て5.0ポイント以内に収まっている。

図2-2-2-3 取組2 重視度割合(属性別)



表2-2-2-3 取組2 重視度集計(属性別)

		有 効					合計	欠 損 値	合 計
		重要	やや重要	あまり重要 ではない	重要では ない	わからない			
県全体	度数	384	636	297	77	448	1,842	102	1,944
	パーセント	20.8	34.5	16.1	4.2	24.3	100.0		
	「わからない」を 除くパーセント	27.5	45.6	21.3	5.5		100.0		
(参考) 前回 県全体	度数	424	579	271	88	388	1,750	92	1,842
	パーセント	24.2	33.1	15.5	5.0	22.2	100.0		
【性別】									
男性	度数	224	317	143	35	141	860	34	894
	パーセント	26.0	36.9	16.6	4.1	16.4	100.0		
女性	度数	148	308	145	42	291	934	57	991
	パーセント	15.8	33.0	15.5	4.5	31.2	100.0		
【年齢別】									
65歳未満	度数	204	427	217	65	274	1,187	27	1,214
	パーセント	17.2	36.0	18.3	5.5	23.1	100.0		
65歳以上	度数	166	196	69	12	155	598	66	664
	パーセント	27.8	32.8	11.5	2.0	25.9	100.0		
【圏域別】									
仙南圏域	度数	49	82	47	11	52	241	7	248
	パーセント	20.3	34.0	19.5	4.6	21.6	100.0		
仙台圏域	度数	49	84	42	9	49	233	16	249
	パーセント	21.0	36.1	18.0	3.9	21.0	100.0		
大崎圏域	度数	48	82	42	16	55	243	11	254
	パーセント	19.8	33.7	17.3	6.6	22.6	100.0		
栗原圏域	度数	69	94	43	11	64	281	24	305
	パーセント	24.6	33.5	15.3	3.9	22.8	100.0		
登米圏域	度数	60	89	37	3	72	261	18	279
	パーセント	23.0	34.1	14.2	1.1	27.6	100.0		
石巻圏域	度数	38	82	33	14	59	226	3	229
	パーセント	16.8	36.3	14.6	6.2	26.1	100.0		
気仙沼・本吉 圏域	度数	45	99	37	12	71	264	10	274
	パーセント	17.0	37.5	14.0	4.5	26.9	100.0		

【満足度】 (県が行ってきたこの取組について、どのくらい満足しているか)

<概要>

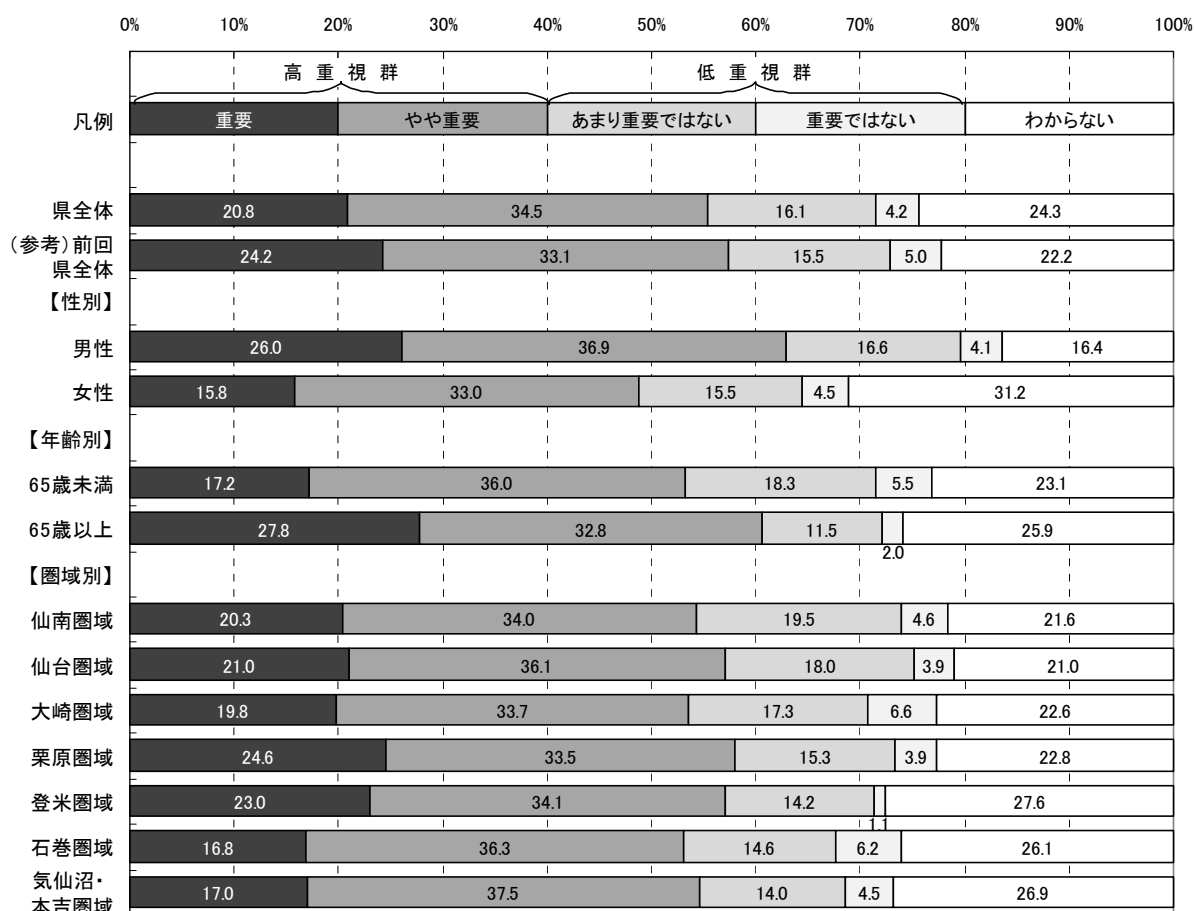
■県全体

「満足」「やや満足」を合わせた『満足群』は35.0%、「やや不満」「不満」を合わせた『不満群』は24.9%である。

なお、回答全体から「わからない」を除き集計した場合、『満足群』が58.4%、『不満群』は41.6%となる。

■性別

男性の『満足群』は39.8%で、県全体より4.8ポイント高い。

女性の『満足群』は30.6%で、県全体より4.4ポイント低い。

■年齢別

65歳未満の『満足群』は29.5%で、県全体より5.5ポイント低い。

65歳以上の『満足群』は46.3%で、県全体より11.3ポイント高い。

■圏域別

各圏域の『満足群』は、県全体との差が全て5.0ポイント以内に収まっている。

図2-2-2-4 取組2 満足度割合(属性別)





表2-2-2-4 取組2 満足度集計(属性別)

		有 効					合計	欠 損 値	合 計
		満足	やや満足	やや不満	不満	わからない			
県全体	度数	98	538	349	103	731	1,819	125	1,944
	パーセント	5.4	29.6	19.2	5.7	40.2	100.0		
	「わからない」を除くパーセント	9.0	49.4	32.1	9.5		100.0		
(参考) 前回 県全体	度数	125	534	299	94	672	1,724	118	1,842
	パーセント	7.3	31.0	17.3	5.5	39.0	100.0		
【性別】									
男性	度数	48	291	199	59	254	851	43	894
	パーセント	5.6	34.2	23.4	6.9	29.8	100.0		
女性	度数	46	235	142	40	456	919	72	991
	パーセント	5.0	25.6	15.5	4.4	49.6	100.0		
【年齢別】									
65歳未満	度数	40	307	253	80	496	1,176	38	1,214
	パーセント	3.4	26.1	21.5	6.8	42.2	100.0		
65歳以上	度数	54	217	88	19	207	585	79	664
	パーセント	9.2	37.1	15.0	3.2	35.4	100.0		
【圏域別】									
仙南圏域	度数	11	65	47	17	100	240	8	248
	パーセント	4.6	27.1	19.6	7.1	41.7	100.0		
仙台圏域	度数	16	66	50	13	85	230	19	249
	パーセント	7.0	28.7	21.7	5.7	37.0	100.0		
大崎圏域	度数	12	72	57	12	90	243	11	254
	パーセント	4.9	29.6	23.5	4.9	37.0	100.0		
栗原圏域	度数	17	82	47	22	109	277	28	305
	パーセント	6.1	29.6	17.0	7.9	39.4	100.0		
登米圏域	度数	12	82	57	9	99	259	20	279
	パーセント	4.6	31.7	22.0	3.5	38.2	100.0		
石巻圏域	度数	10	68	38	12	96	224	5	229
	パーセント	4.5	30.4	17.0	5.4	42.9	100.0		
気仙沼・本吉 圏域	度数	10	83	40	12	111	256	18	274
	パーセント	3.9	32.4	15.6	4.7	43.4	100.0		

## 【特に優先すべきと思う項目】

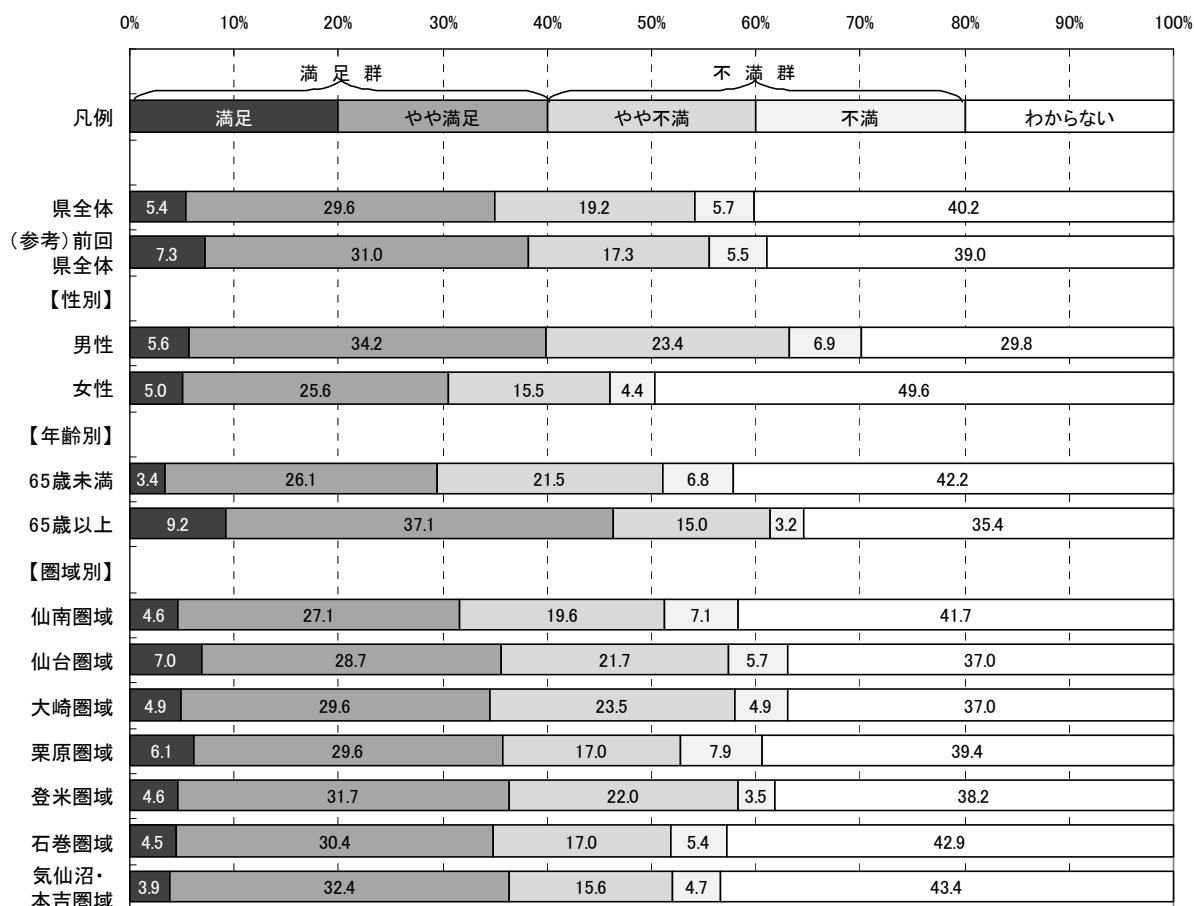
取組2に関し、目標とする宮城の姿を目指して、県が下記の項目の中で今後特に優先すべきと思う項目について調査した。(複数回答可)

- ア 高度技術を活用した産業を作り出したいと考える企業と大学などの人材や技術の相互交流、共同研究、ネットワークづくり
- イ 大学や県内企業などによるプロジェクトに、国からの大規模な資金を使えるようにするための支援
- ウ 知的財産・未利用特許を持つ県内企業や大学などと、それを使った開発を行える企業の仲介や、そのような技術を利用して行う新製品の開発支援
- エ これから整備される東北大学サイエンスパークなどでの産業界と大学が連携した研究成果を活用した新製品の開発支援
- オ 独自技術を持つ企業の共同研究や、医学と工学が分野を超えて行う研究などによる新製品開発への支援

(参考:目標とする宮城の姿)

- 県内の大学や高専などの学術研究機関と企業の連携による、高度技術の事業化が進んでいます。
- ベンチャー企業と既存企業が連携して、活発な事業活動が行われています。  
また、そのような活動を通じて、県内に有望な企業が多く集まっています。
- 特許などを活用した競争力のある製品を持つ企業や世界に通用する独自技術を持つ企業など、存在感ある企業の数が増えています。

### <概要>

■県全体及び属性別(性別・年齢別・圏域別)の優先順位第1位から第3位までは以下のとおり。

	◆県全体	■性別		■年齢別	
		男性	女性	65歳未満	65歳以上
第1位:	ア(ア)	ア	ア	ア	ア
第2位:	オ(オ)	オ	オ	オ	オ
第3位:	イ(イ)	イ	イ	イ	イ

	■圏域別						
	仙南	仙台	大崎	栗原	登米	石巻	気仙沼・本吉
第1位:	ア	ア	ア	ア	ア	ア	オ
第2位:	オ	オ	イ	オ	イ	オ	ア
第3位:	イ	イ	オ	イ	オ	ウ	イ

※イ、ウ同率

※属性別の優先順位が県全体と異なる場合、項目記号を網掛けしている。

※( )内は、前回の優先順位

図2-2-2-5 取組2 特に優先すべきと思う項目回答数(県全体)



図2-2-2-6 取組2 特に優先すべきと思う項目割合(属性別)



※本図は、回答数累計に占める各項目の回答数の割合を属性別に示したものです。

取組2 「産学官の連携による  
高度技術産業の集積促進」

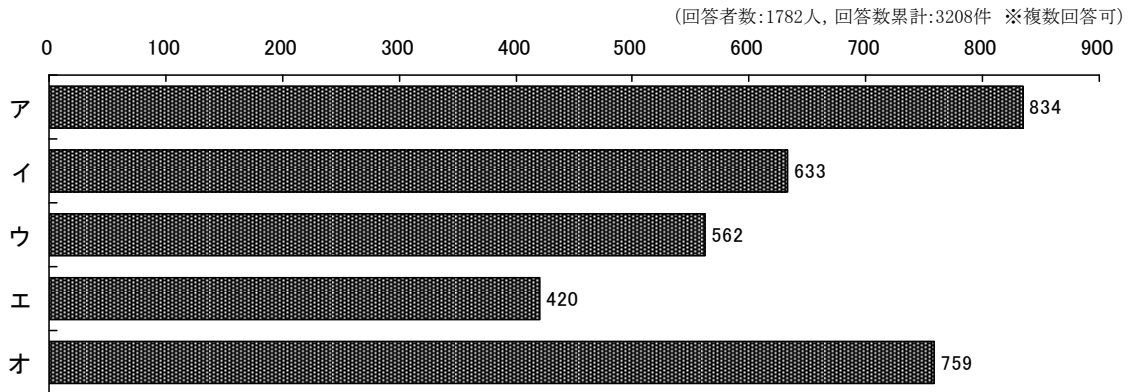
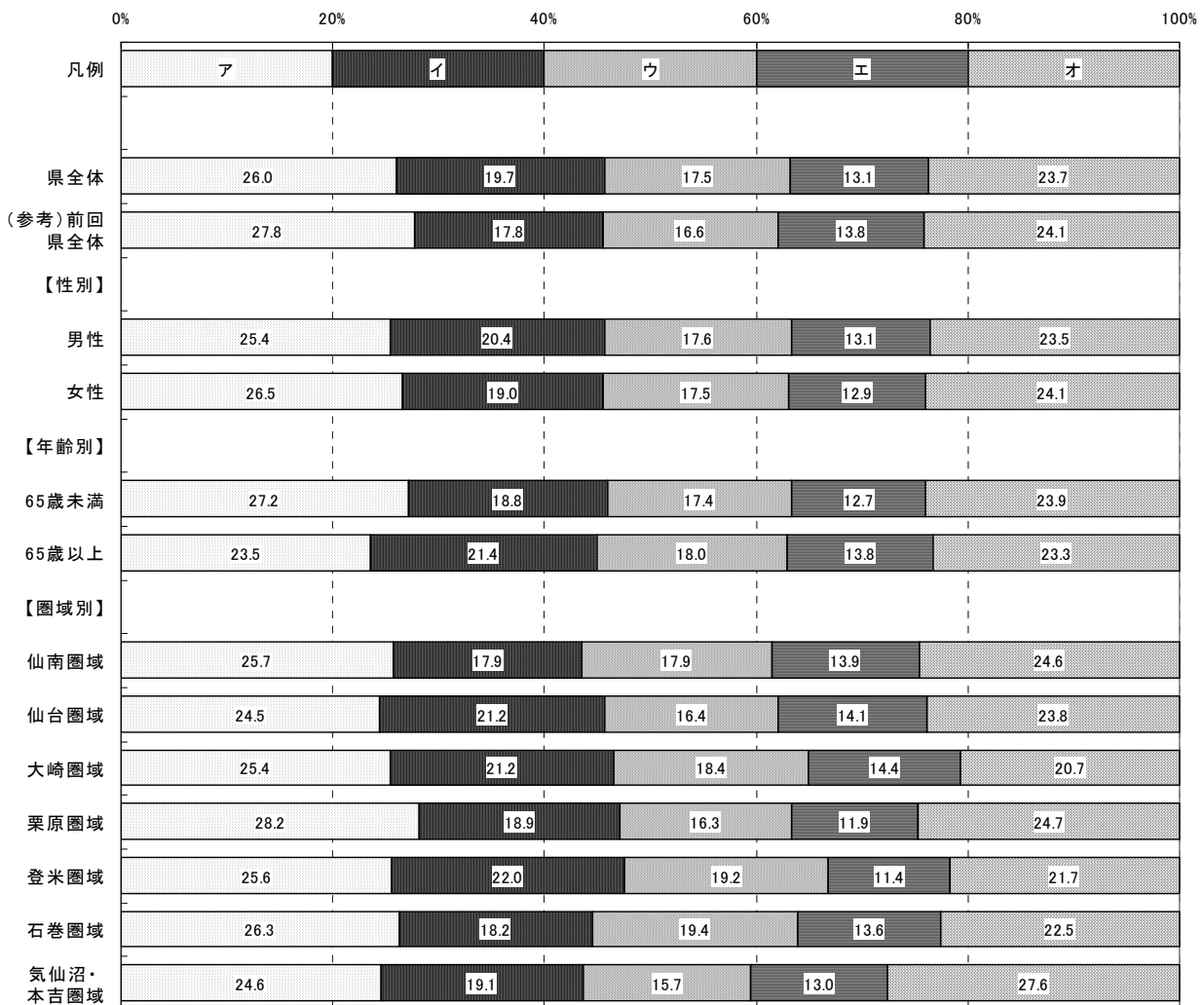
### 取組3 豊かな農林水産資源と結びついた食品製造業の振興



#### 取組概要

県内で生産される豊富な農林水産物や水産加工業を中心とした産業の集積を生かし、付加価値の高い製品の開発を支援するとともに、食品製造業を成長軌道に乗せ、出荷額の増加を目指します。

#### 平成20年度の主な取組

- 宮城の情報発信と売れる商品づくりを支援するため、東京都豊島区東池袋にアンテナショップを開設し、県産品販売を通して首都圏の消費者ニーズを県内企業等に提供しています。
- 食産業の振興のために推進方針を定め、「食材王国みやぎ」の取組を更に統一的に展開することで、多彩で豊富な県産食材等のブランドイメージを高めています。
- 農林水産物の付加価値を高めた加工品の開発を目指す農産加工者を支援するため、専門アドバイザーの派遣や研修会を開催し、経営能力や加工技術の向上を図っています。
- 安全で安心な水産物・水産加工品を提供するため、産地魚市場や水産加工場における衛生対策をより一層推進するための取組を支援しています。

**【認知度】** (県がこの取組を行っていたことについて、どのくらい知っているか)

<概要>

■県全体

「知っている」「ある程度知っている」を合わせた『高認知群』は59.7%、  
「あまり知らない」「知らない」を合わせた『低認知群』は40.4%である。

■性別

男性の『高認知群』は62.5%で、県全体より2.8ポイント高い。  
女性の『高認知群』は57.7%で、県全体より2.0ポイント低い。

■年齢別

65歳未満の『高認知群』は60.4%で、県全体より0.7ポイント高い。  
65歳以上の『高認知群』は59.5%で、県全体より0.2ポイント低い。

■圏域別

仙台圏域の『高認知群』は54.4%で、県全体より5.3ポイント低い。  
気仙沼・本吉圏域の『高認知群』は65.8%で、県全体より6.1ポイント高い。  
その他の圏域の『高認知群』は、県全体との差が5.0ポイント以内に収まっている。

図2-2-3-1 取組3 認知度割合(属性別)



表2-2-3-1 取組3 認知度集計(属性別)

		有 効				合計	欠 損 値	合 計
		知っている	ある程度 知っている	あまり 知らない	知らない			
県全体	度数	330	791	554	204	1,879	65	1,944
	パーセント	17.6	42.1	29.5	10.9	100.0		
(参考) 前回 県全体	度数	282	716	570	219	1,787	55	1,842
	パーセント	15.8	40.1	31.9	12.3	100.0		
【性別】								
男性	度数	171	374	256	71	872	22	894
	パーセント	19.6	42.9	29.4	8.1	100.0		
女性	度数	150	402	281	124	957	34	991
	パーセント	15.7	42.0	29.4	13.0	100.0		
【年齢別】								
65歳未満	度数	219	504	357	116	1,196	18	1,214
	パーセント	18.3	42.1	29.8	9.7	100.0		
65歳以上	度数	101	270	174	78	623	41	664
	パーセント	16.2	43.3	27.9	12.5	100.0		
【圏域別】								
仙南圏域	度数	41	105	73	24	243	5	248
	パーセント	16.9	43.2	30.0	9.9	100.0		
仙台圏域	度数	33	97	79	30	239	10	249
	パーセント	13.8	40.6	33.1	12.6	100.0		
大崎圏域	度数	45	102	79	23	249	5	254
	パーセント	18.1	41.0	31.7	9.2	100.0		
栗原圏域	度数	34	134	93	30	291	14	305
	パーセント	11.7	46.0	32.0	10.3	100.0		
登米圏域	度数	54	115	72	30	271	8	279
	パーセント	19.9	42.4	26.6	11.1	100.0		
石巻圏域	度数	42	93	62	29	226	3	229
	パーセント	18.6	41.2	27.4	12.8	100.0		
気仙沼・本吉 圏域	度数	63	110	65	25	263	11	274
	パーセント	24.0	41.8	24.7	9.5	100.0		

【関心度】 (県が行ってきたこの取組の内容について、どのくらい関心があるか)

<概要>

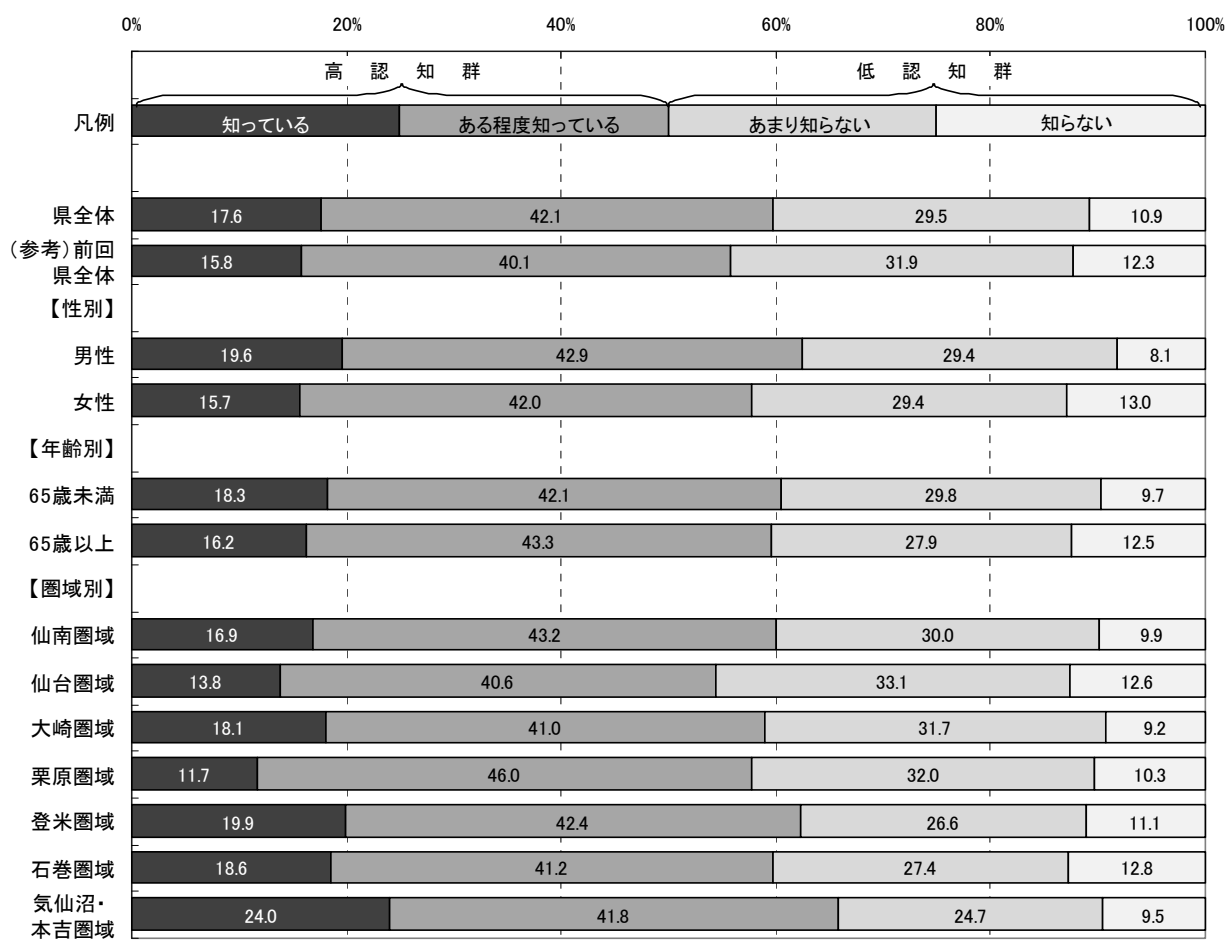
■県全体

「関心がある」「ある程度関心がある」を合わせた『高関心群』は79.9%、  
「あまり関心がない」「関心がない」を合わせた『低関心群』は20.1%である。

■性別

男性の『高関心群』は81.7%で、県全体より1.8ポイント高い。

女性の『高関心群』は78.5%で、県全体より1.4ポイント低い。

■年齢別

65歳未満の『高関心群』は81.6%で、県全体より1.7ポイント高い。

65歳以上の『高関心群』は77.1%で、県全体より2.8ポイント低い。

■圏域別

各圏域の『高関心群』は、県全体との差が全て5.0ポイント以内に収まっている。

図2-2-3-2 取組3 関心度割合(属性別)





表2-2-3-2 取組3 関心度集計(属性別)

		有 効				合計	欠 損 値	合 計
		関心がある	ある程度 関心がある	あまり 関心がない	関心がない			
県全体	度数	593	861	266	101	1,821	123	1,944
	パーセント	32.6	47.3	14.6	5.5	100.0		
(参考) 前回 県全体	度数	542	832	255	78	1,707	135	1,842
	パーセント	31.8	48.7	14.9	4.6	100.0		
【性別】								
男性	度数	302	391	118	37	848	46	894
	パーセント	35.6	46.1	13.9	4.4	100.0		
女性	度数	279	447	141	58	925	66	991
	パーセント	30.2	48.3	15.2	6.3	100.0		
【年齢別】								
65歳未満	度数	361	590	169	46	1,166	48	1,214
	パーセント	31.0	50.6	14.5	3.9	100.0		
65歳以上	度数	219	241	90	47	597	67	664
	パーセント	36.7	40.4	15.1	7.9	100.0		
【圏域別】								
仙南圏域	度数	81	114	27	8	230	18	248
	パーセント	35.2	49.6	11.7	3.5	100.0		
仙台圏域	度数	72	110	36	15	233	16	249
	パーセント	30.9	47.2	15.5	6.4	100.0		
大崎圏域	度数	85	108	36	14	243	11	254
	パーセント	35.0	44.4	14.8	5.8	100.0		
栗原圏域	度数	87	133	54	12	286	19	305
	パーセント	30.4	46.5	18.9	4.2	100.0		
登米圏域	度数	77	127	40	19	263	16	279
	パーセント	29.3	48.3	15.2	7.2	100.0		
石巻圏域	度数	77	105	28	11	221	8	229
	パーセント	34.8	47.5	12.7	5.0	100.0		
気仙沼・本吉 圏域	度数	90	115	34	15	254	20	274
	パーセント	35.4	45.3	13.4	5.9	100.0		

【重視度】 (県がこの取組を今後行っていくことが、どのくらい重要と考えるか)

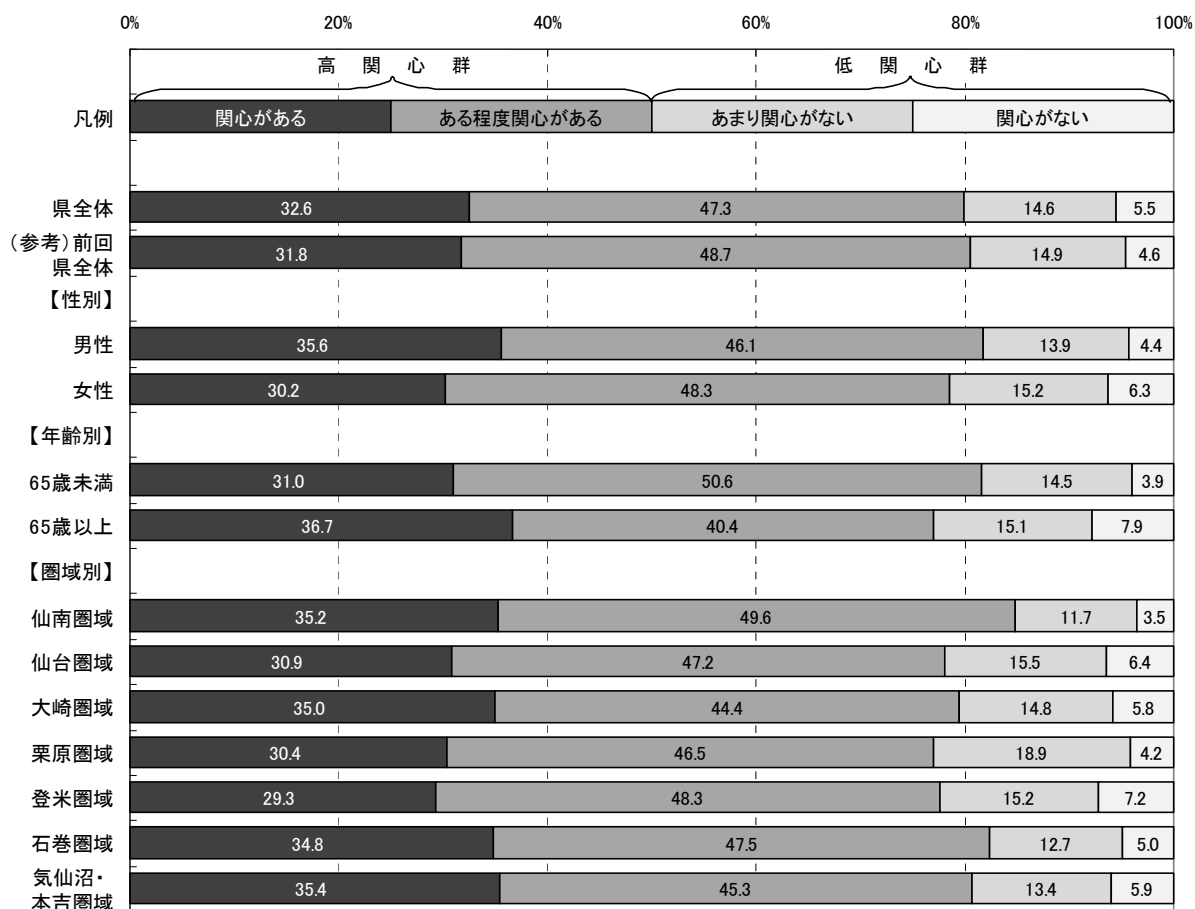
<概要>

■県全体

「重要」「やや重要」を合わせた『高重視群』は79.8%、「あまり重要ではない」「重要ではない」を合わせた『低重視群』は9.2%である。

なお、回答全体から「わからない」を除き集計した場合、『高重視群』が89.7%、『低重視群』は10.3%となる。

■性別

男性の『高重視群』は82.6%で、県全体より2.8ポイント高い。

女性の『高重視群』は78.0%で、県全体より1.8ポイント低い。

■年齢別

65歳未満の『高重視群』は81.7%で、県全体より1.9ポイント高い。

65歳以上の『高重視群』は77.2%で、県全体より2.6ポイント低い。

■圏域別

各圏域の『高重視群』は、県全体との差が全て5.0ポイント以内に収まっている。

図2-2-3-3 取組3 重視度割合(属性別)



表2-2-3-3 取組3 重視度集計(属性別)

		有 効					合計	欠 損 値	合 計
		重要	やや重要	あまり重要 ではない	重要では ない	わからない			
県全体	度数	793	681	129	40	205	1,848	96	1,944
	パーセント	42.9	36.9	7.0	2.2	11.1	100.0		
	「わからない」を 除くパーセント	48.3	41.4	7.9	2.4		100.0		
(参考) 前回 県全体	度数	779	641	127	25	179	1,751	91	1,842
	パーセント	44.5	36.6	7.3	1.4	10.2	100.0		
【性別】									
男性	度数	397	310	60	19	70	856	38	894
	パーセント	46.4	36.2	7.0	2.2	8.2	100.0		
女性	度数	380	355	65	19	123	942	49	991
	パーセント	40.3	37.7	6.9	2.0	13.1	100.0		
【年齢別】									
65歳未満	度数	503	464	85	27	105	1,184	30	1,214
	パーセント	42.5	39.2	7.2	2.3	8.9	100.0		
65歳以上	度数	272	195	40	11	87	605	59	664
	パーセント	45.0	32.2	6.6	1.8	14.4	100.0		
【圏域別】									
仙南圏域	度数	113	86	20	6	18	243	5	248
	パーセント	46.5	35.4	8.2	2.5	7.4	100.0		
仙台圏域	度数	99	88	20	0	29	236	13	249
	パーセント	41.9	37.3	8.5	0.0	12.3	100.0		
大崎圏域	度数	106	87	19	10	23	245	9	254
	パーセント	43.3	35.5	7.8	4.1	9.4	100.0		
栗原圏域	度数	121	111	27	6	20	285	20	305
	パーセント	42.5	38.9	9.5	2.1	7.0	100.0		
登米圏域	度数	105	99	15	6	37	262	17	279
	パーセント	40.1	37.8	5.7	2.3	14.1	100.0		
石巻圏域	度数	95	87	11	2	30	225	4	229
	パーセント	42.2	38.7	4.9	0.9	13.3	100.0		
気仙沼・本吉 圏域	度数	120	85	11	8	35	259	15	274
	パーセント	46.3	32.8	4.2	3.1	13.5	100.0		

【満足度】 (県が行ってきたこの取組について、どのくらい満足しているか)

<概要>

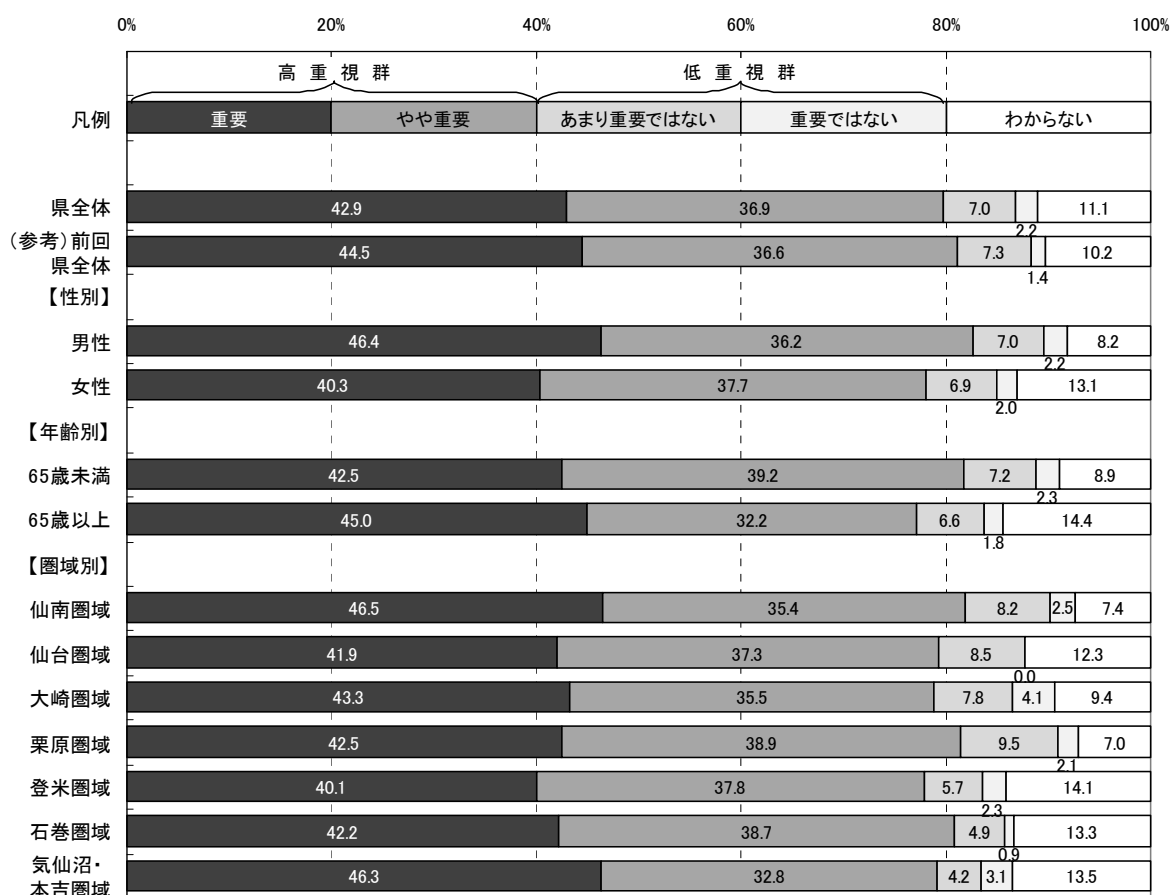
■県全体

「満足」「やや満足」を合わせた『満足群』は50.0%、「やや不満」「不満」を合わせた『不満群』は27.6%である。

なお、回答全体から「わからない」を除き集計した場合、『満足群』が64.4%、『不満群』は35.6%となる。

■性別

男性の『満足群』は50.5%で、県全体より0.5ポイント高い。

女性の『満足群』は49.9%で、県全体より0.1ポイント低い。

■年齢別

65歳未満の『満足群』は46.6%で、県全体より3.4ポイント低い。

65歳以上の『満足群』は57.5%で、県全体より7.5ポイント高い。

■圏域別

各圏域の『満足群』は、県全体との差が5.0ポイント以内に収まっている。

図2-2-3-4 取組3 満足度割合(属性別)



表2-2-3-4 取組3 満足度集計(属性別)

		有 効					合計	欠 損 値	合 計
		満足	やや満足	やや不満	不満	わからない			
県全体	度数	174	740	382	123	409	1,828	116	1,944
	パーセント	9.5	40.5	20.9	6.7	22.4	100.0		
	「わからない」を 除くパーセント	12.3	52.1	26.9	8.7		100.0		
(参考) 前回 県全体	度数	180	720	372	114	350	1,736	106	1,842
	パーセント	10.4	41.5	21.4	6.6	20.2	100.0		
【性別】									
男性	度数	77	352	206	67	148	850	44	894
	パーセント	9.1	41.4	24.2	7.9	17.4	100.0		
女性	度数	91	372	168	52	245	928	63	991
	パーセント	9.8	40.1	18.1	5.6	26.4	100.0		
【年齢別】									
65歳未満	度数	90	457	277	89	261	1,174	40	1,214
	パーセント	7.7	38.9	23.6	7.6	22.2	100.0		
65歳以上	度数	77	266	95	30	128	596	68	664
	パーセント	12.9	44.6	15.9	5.0	21.5	100.0		
【圏域別】									
仙南圏域	度数	22	86	57	26	49	240	8	248
	パーセント	9.2	35.8	23.8	10.8	20.4	100.0		
仙台圏域	度数	24	94	56	12	48	234	15	249
	パーセント	10.3	40.2	23.9	5.1	20.5	100.0		
大崎圏域	度数	25	87	54	22	54	242	12	254
	パーセント	10.3	36.0	22.3	9.1	22.3	100.0		
栗原圏域	度数	24	124	54	19	62	283	22	305
	パーセント	8.5	43.8	19.1	6.7	21.9	100.0		
登米圏域	度数	30	101	59	4	66	260	19	279
	パーセント	11.5	38.8	22.7	1.5	25.4	100.0		
石巻圏域	度数	15	98	42	16	50	221	8	229
	パーセント	6.8	44.3	19.0	7.2	22.6	100.0		
気仙沼・本吉 圏域	度数	24	113	45	17	58	257	17	274
	パーセント	9.3	44.0	17.5	6.6	22.6	100.0		

## 【特に優先すべきと思う項目】

取組3に関し、目標とする宮城の姿を目指して、県が下記の項目の中で今後特に優先すべきと思う項目について調査した。(複数回答可)

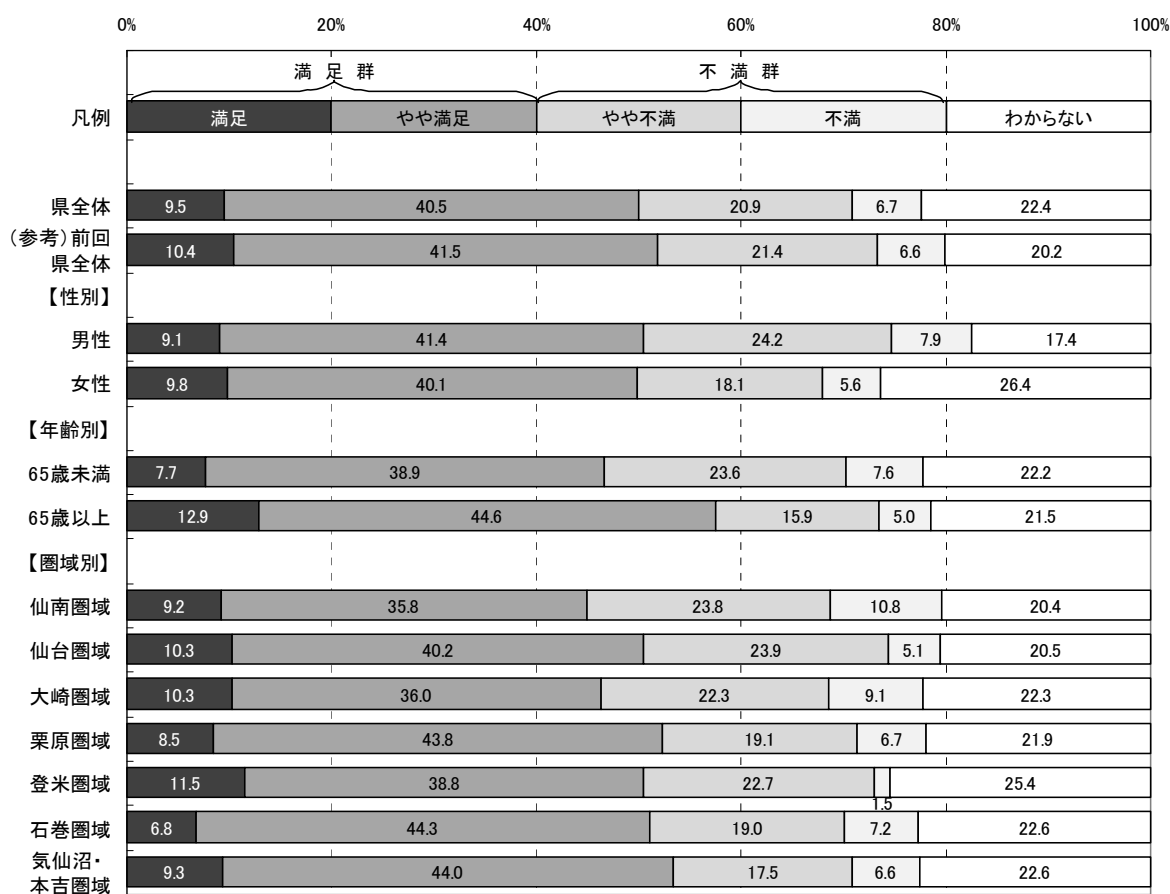
- ア 高齢化社会や健康志向などを踏まえて行う、消費者が求める商品づくり
- イ 新たな加工食品などの開発を、農林水産業、食品製造業者等が協力しながら行う体制づくりへの支援
- ウ 県内での取引を活発にするための、企業間の取引などの仲介
- エ 商品開発力や販売力を強化するための食品製造業の経営革新
- オ 産学官の連携や地域の食文化を生かした新商品開発
- カ 販売競争を有利に進めるための県産食品のイメージアップ
- キ 県や関係機関が協力して行う大規模商談会や、首都圏などで開催される国際規模の商談会での、県産食品の取引拡大に向けた支援
- ク 首都圏などでの市場調査や、企業間の販売や取引の仲介の支援

(参考: 目標とする宮城の姿)

- 食品製造業と農林水産業が連携し、地元の素材を生かした商品がたくさん生まれています。
- 「食材王国みやぎ」のイメージが広まり、県産食材の評判が高まって、宮城の農林水産物を使った加工食品の需要が伸びています。
- 宮城の加工食品がさまざまな場所・方法で販売されるようになり、東アジアなど海外でも販売されています。

### <概要>

■県全体及び属性別(性別・年齢別・圏域別)の優先順位第1位から第3位までは以下のとおり。

	◆県全体	■性別		■年齢別	
		男性	女性	65歳未満	65歳以上
第1位:	ア(ア)	ア	ア	ア	ア
第2位:	カ(カ)	カ	カ	カ	イ
第3位:	イ(イ)	イ	イ	イ	カ

	■圏域別						
	仙南	仙台	大崎	栗原	登米	石巻	気仙沼・本吉
第1位:	ア	ア	ア	ア	ア	ア	ア
第2位:	カ	カ	カ	カ	カ	イ	イ
第3位:	イ	イ	イ	イ	イ	カ	カ

※属性別の優先順位が県全体と異なる場合、項目記号を網掛けしている。

※( )内は、前回の優先順位

図2-2-3-5 取組3 特に優先すべきと思う項目回答数(県全体)



図2-2-3-6 取組3 特に優先すべきと思う項目割合(属性別)



※本図は、回答数累計に占める各項目の回答数の割合を属性別に示したものです。

取組3 「豊かな農林水産資源と結びついた  
食品製造業の振興」

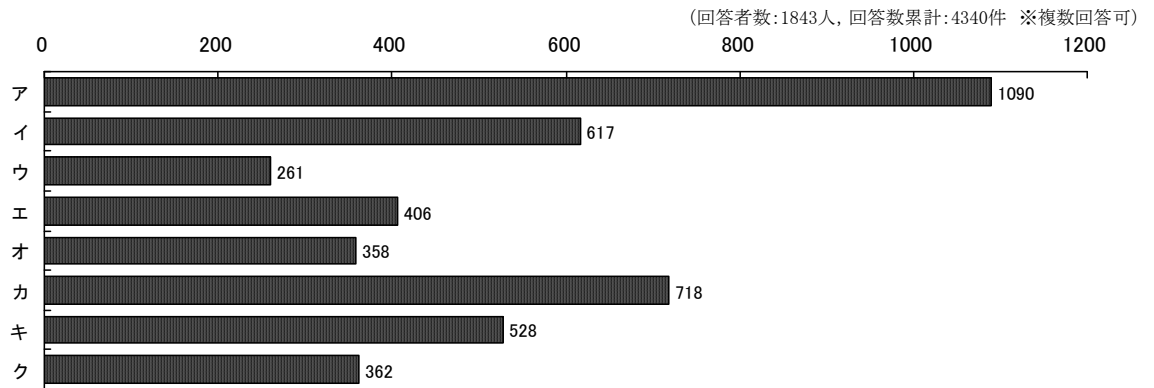
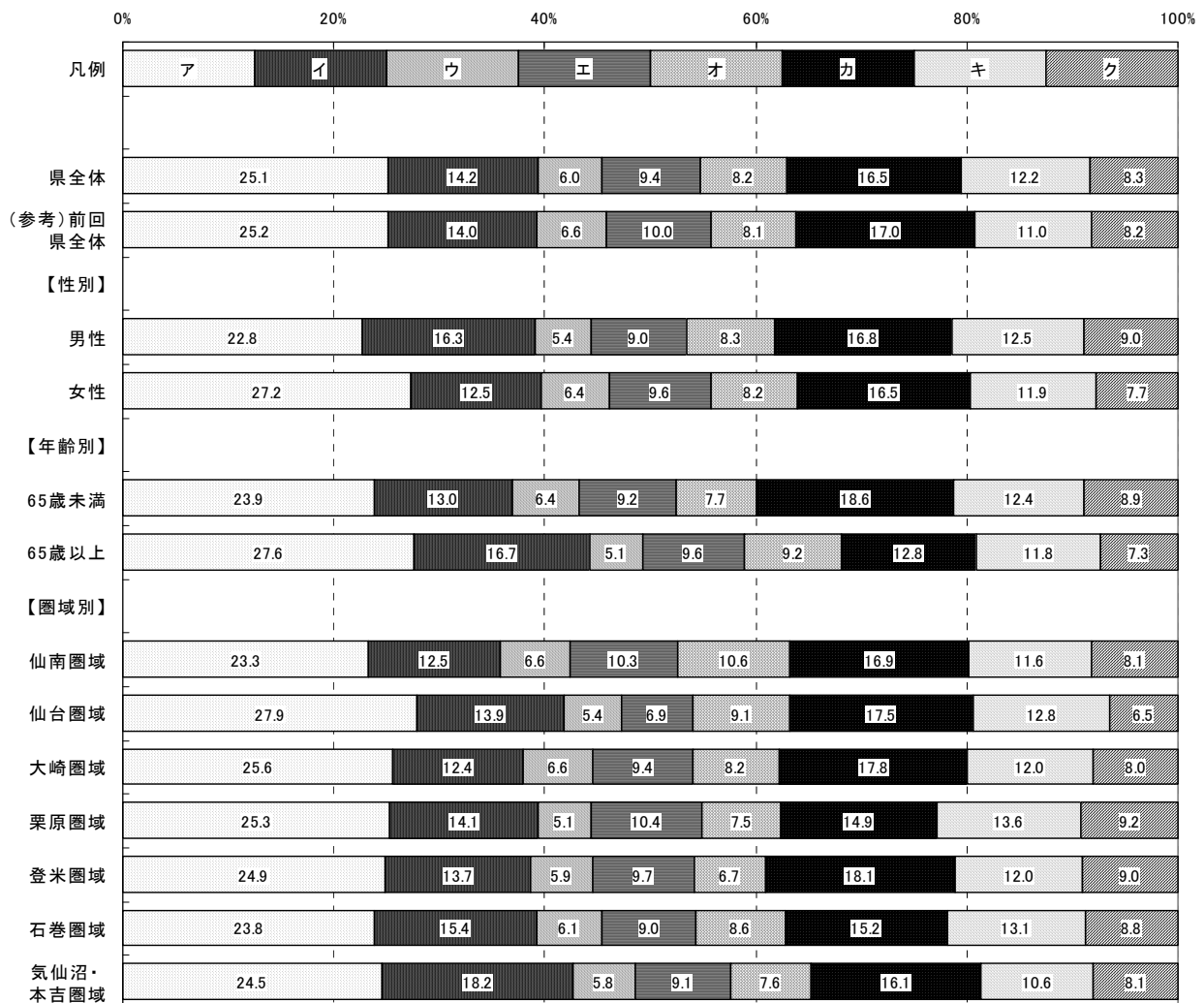

## 取組4 高付加価値型サービス産業・情報産業及び地域商業の振興



### 取組概要

高付加価値型サービスの創出、まちづくりと連携した地域商業の活性化、情報関連産業の集積に向けた商品開発や人材の育成を目指します。

### 平成20年度の主な取組

- 県内IT(情報技術)企業の持つ優れたビジネスプランの実現に向け、商品開発に要する経費の一部を助成したり、優れた商品の表彰など販促活動を支援しています。
- 県内IT企業の市場獲得に向け、企業による組織化を支援したり、新分野への参入を促進するためのセミナーを開催し、企業の競争力強化に取り組んだほか、先進企業・大学院への技術者派遣による人材育成を支援しています。
- 東北テクノロジーセンターや産業技術総合センターが実施する高度IT技術研修によって、県内IT技術者の技術力向上に取り組んだほか、コールセンターの安定的な人材確保を支援するため、オペレータ養成セミナーを開催しています。
- コールセンターや情報通信関連企業の県内への立地促進を図るため、事業所設置に要する経費の負担軽減を目的に、一定の要件を満たした立地企業に対し奨励金を交付しています。
- 県内サービス業の新たな創出と高付加価値化に向け、事業者連携による新たなサービスの開発環境を整備し、事業化に向けたビジネスプランの作成を支援しています。
- 商店街の活性化を図るため、商店街団体等が行う事業計画の作成から各種ソフト事業、ハード事業まで総合的な商店街活性化事業に対して支援しています。

【認知度】 (県がこの取組を行っていたことについて、どのくらい知っているか)

<概要>

■県全体

「知っている」「ある程度知っている」を合わせた『高認知群』は22.7%、  
「あまり知らない」「知らない」を合わせた『低認知群』は77.3%である。

■性別

男性の『高認知群』は26.2%で、県全体より3.5ポイント高い。

女性の『高認知群』は19.0%で、県全体より3.7ポイント低い。

■年齢別

65歳未満の『高認知群』は20.1%で、県全体より2.6ポイント低い。

65歳以上の『高認知群』は27.4%で、県全体より4.7ポイント高い。

■圏域別

各圏域の『高認知群』は、県全体との差が全て5.0ポイント以内に収まっている。

図2-2-4-1 取組4 認知度割合(属性別)



表2-2-4-1 取組4 認知度集計(属性別)

		有 効				合計	欠 損 値	合 計
		知っている	ある程度 知っている	あまり 知らない	知らない			
県全体	度数	65	366	992	475	1,898	46	1,944
	パーセント	3.4	19.3	52.3	25.0	100.0		
(参考) 前回 県全体	度数	64	343	929	446	1,782	60	1,842
	パーセント	3.6	19.2	52.1	25.0	100.0		
【性別】								
男性	度数	35	196	470	180	881	13	894
	パーセント	4.0	22.2	53.3	20.4	100.0		
女性	度数	28	156	505	277	966	25	991
	パーセント	2.9	16.1	52.3	28.7	100.0		
【年齢別】								
65歳未満	度数	32	209	647	314	1,202	12	1,214
	パーセント	2.7	17.4	53.8	26.1	100.0		
65歳以上	度数	31	143	323	138	635	29	664
	パーセント	4.9	22.5	50.9	21.7	100.0		
【圏域別】								
仙南圏域	度数	9	46	128	63	246	2	248
	パーセント	3.7	18.7	52.0	25.6	100.0		
仙台圏域	度数	8	46	133	55	242	7	249
	パーセント	3.3	19.0	55.0	22.7	100.0		
大崎圏域	度数	13	43	137	58	251	3	254
	パーセント	5.2	17.1	54.6	23.1	100.0		
栗原圏域	度数	8	68	147	72	295	10	305
	パーセント	2.7	23.1	49.8	24.4	100.0		
登米圏域	度数	12	49	139	74	274	5	279
	パーセント	4.4	17.9	50.7	27.0	100.0		
石巻圏域	度数	8	37	123	58	226	3	229
	パーセント	3.5	16.4	54.4	25.7	100.0		
気仙沼・本吉 圏域	度数	4	49	145	66	264	10	274
	パーセント	1.5	18.6	54.9	25.0	100.0		

**【関心度】** (県が行ってきたこの取組の内容について、どのくらい関心があるか)

<概要>

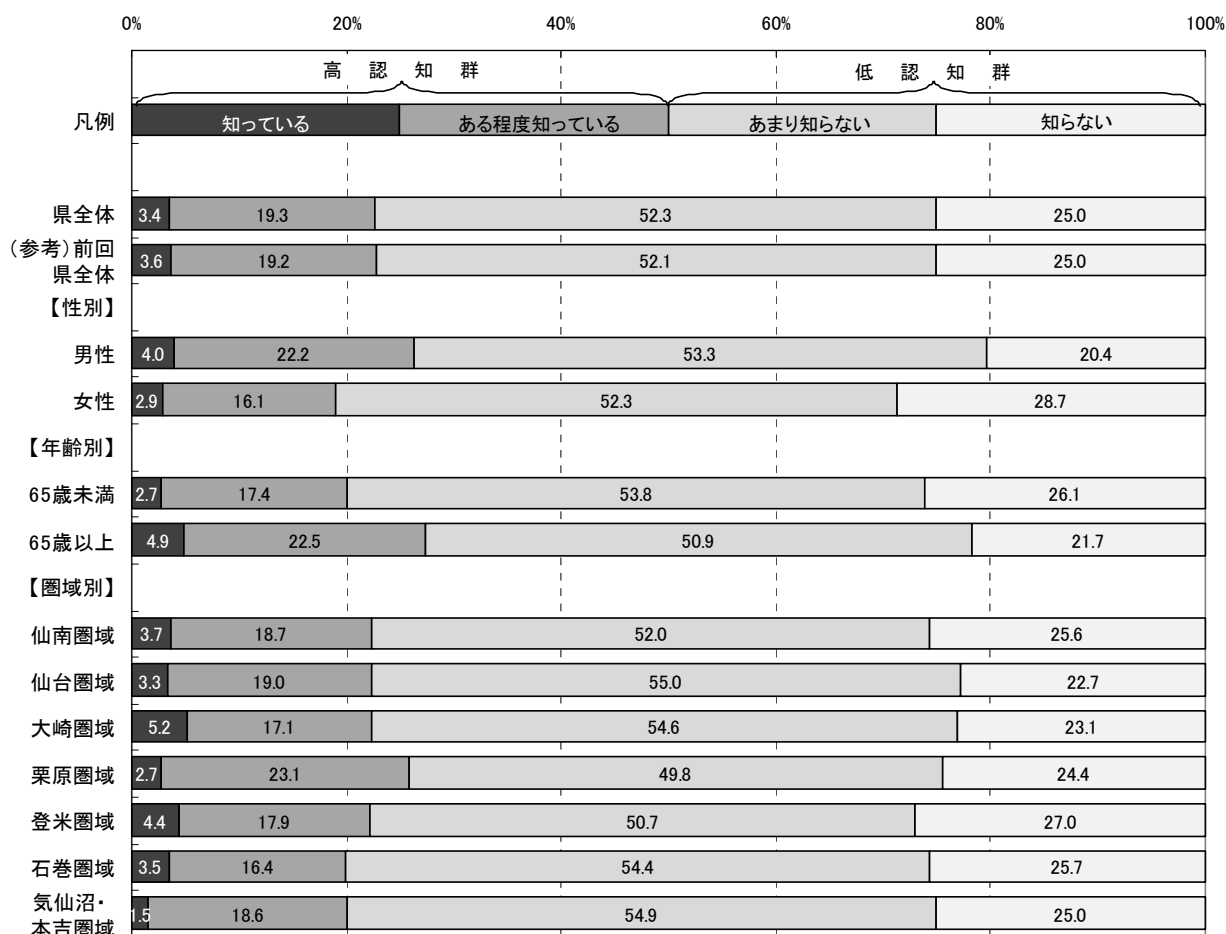
■県全体

「関心がある」「ある程度関心がある」を合わせた『高関心群』は47.2%、  
「あまり関心がない」「関心がない」を合わせた『低関心群』は52.8%である。

■性別

男性の『高関心群』は53.3%で、県全体より6.1ポイント高い。

女性の『高関心群』は41.9%で、県全体より5.3ポイント低い。

■年齢別

65歳未満の『高関心群』は44.1%で、県全体より3.1ポイント低い。

65歳以上の『高関心群』は54.4%で、県全体より7.2ポイント高い。

■圏域別

仙南圏域の『高関心群』は52.5%で、県全体より5.3ポイント高い。

その他の圏域の『高関心群』は、県全体との差が5.0ポイント以内に収まっている。

図2-2-4-2 取組4 関心度割合(属性別)



表2-2-4-2 取組4 関心度集計(属性別)

		有 効				合計	欠 損 値	合 計
		関心がある	ある程度 関心がある	あまり 関心がない	関心がない			
県全体	度数	170	701	739	237	1,847	97	1,944
	パーセント	9.2	38.0	40.0	12.8	100.0		
(参考) 前回 県全体	度数	165	639	680	234	1,718	124	1,842
	パーセント	9.6	37.2	39.6	13.6	100.0		
【性別】								
男性	度数	93	367	317	86	863	31	894
	パーセント	10.8	42.5	36.7	10.0	100.0		
女性	度数	71	321	405	140	937	54	991
	パーセント	7.6	34.3	43.2	14.9	100.0		
【年齢別】								
65歳未満	度数	86	436	524	140	1,186	28	1,214
	パーセント	7.3	36.8	44.2	11.8	100.0		
65歳以上	度数	78	250	193	82	603	61	664
	パーセント	12.9	41.5	32.0	13.6	100.0		
【圏域別】								
仙南圏域	度数	22	105	91	24	242	6	248
	パーセント	9.1	43.4	37.6	9.9	100.0		
仙台圏域	度数	29	88	86	30	233	16	249
	パーセント	12.4	37.8	36.9	12.9	100.0		
大崎圏域	度数	20	92	109	26	247	7	254
	パーセント	8.1	37.2	44.1	10.5	100.0		
栗原圏域	度数	22	113	120	32	287	18	305
	パーセント	7.7	39.4	41.8	11.1	100.0		
登米圏域	度数	28	92	106	41	267	12	279
	パーセント	10.5	34.5	39.7	15.4	100.0		
石巻圏域	度数	20	83	85	34	222	7	229
	パーセント	9.0	37.4	38.3	15.3	100.0		
気仙沼・本吉 圏域	度数	17	92	110	36	255	19	274
	パーセント	6.7	36.1	43.1	14.1	100.0		

**【重視度】** (県がこの取組を今後行っていくことが、どのくらい重要と考えるか)

<概要>

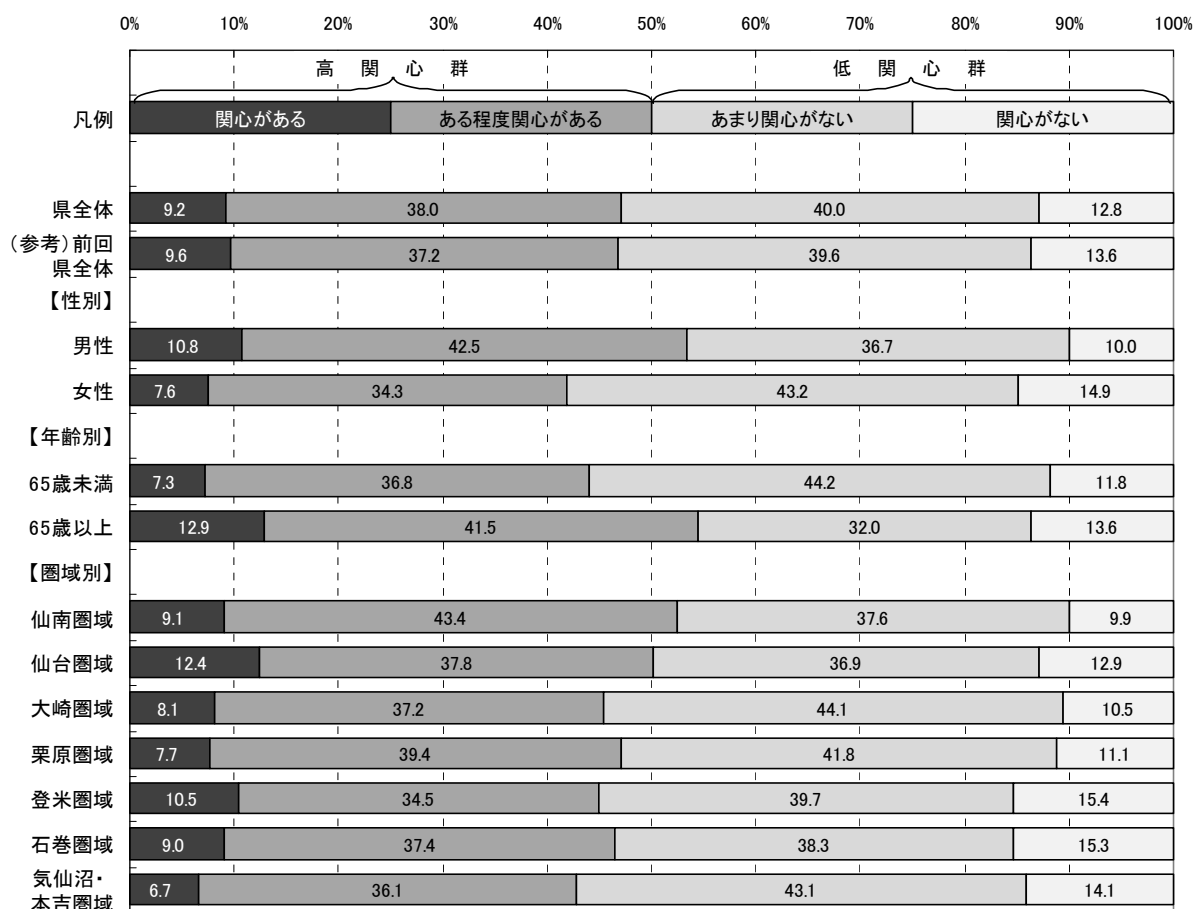
■県全体

「重要」「やや重要」を合わせた『高重視群』は50.7%、「あまり重要ではない」「重要ではない」を合わせた『低重視群』は21.5%である。

なお、回答全体から「わからない」を除き集計した場合、『高重視群』が70.2%、『低重視群』は29.8%となる。

■性別

男性の『高重視群』は57.3%で、県全体より6.6ポイント高い。

女性の『高重視群』は44.6%で、県全体より6.1ポイント低い。

■年齢別

65歳未満の『高重視群』は48.6%で、県全体より2.1ポイント低い。

65歳以上の『高重視群』は55.2%で、県全体より4.5ポイント高い。

■圏域別

気仙沼・本吉圏域の『高重視群』は42.4%で、県全体より8.3ポイント低い。

その他の圏域の『高重視群』は、県全体との差が5.0ポイント以内に収まっている。

図2-2-4-3 取組4 重視度割合(属性別)



表2-2-4-3 取組4 重視度集計(属性別)

		有 効					合計	欠 損 値	合 計
		重要	やや重要	あまり重要 ではない	重要では ない	わからない			
県全体	度数	262	672	308	89	512	1,843	101	1,944
	パーセント	14.2	36.5	16.7	4.8	27.8	100.0		
	「わからない」を 除くパーセント	19.7	50.5	23.1	6.7		100.0		
(参考) 前回 県全体	度数	266	608	294	80	466	1,714	128	1,842
	パーセント	15.5	35.5	17.2	4.7	27.2	100.0		
【性別】									
男性	度数	147	345	144	51	172	859	35	894
	パーセント	17.1	40.2	16.8	5.9	20.0	100.0		
女性	度数	108	310	159	36	323	936	55	991
	パーセント	11.5	33.1	17.0	3.8	34.5	100.0		
【年齢別】									
65歳未満	度数	144	430	227	67	314	1,182	32	1,214
	パーセント	12.2	36.4	19.2	5.7	26.6	100.0		
65歳以上	度数	111	223	75	19	177	605	59	664
	パーセント	18.3	36.9	12.4	3.1	29.3	100.0		
【圏域別】									
仙南圏域	度数	31	101	45	19	47	243	5	248
	パーセント	12.8	41.6	18.5	7.8	19.3	100.0		
仙台圏域	度数	40	86	37	7	66	236	13	249
	パーセント	16.9	36.4	15.7	3.0	28.0	100.0		
大崎圏域	度数	34	95	42	10	65	246	8	254
	パーセント	13.8	38.6	17.1	4.1	26.4	100.0		
栗原圏域	度数	40	107	46	19	72	284	21	305
	パーセント	14.1	37.7	16.2	6.7	25.4	100.0		
登米圏域	度数	41	80	43	8	90	262	17	279
	パーセント	15.6	30.5	16.4	3.1	34.4	100.0		
石巻圏域	度数	30	84	37	8	65	224	5	229
	パーセント	13.4	37.5	16.5	3.6	29.0	100.0		
気仙沼・本吉 圏域	度数	29	80	50	16	82	257	17	274
	パーセント	11.3	31.1	19.5	6.2	31.9	100.0		

【満足度】 (県が行ってきたこの取組について、どのくらい満足しているか)

<概要>

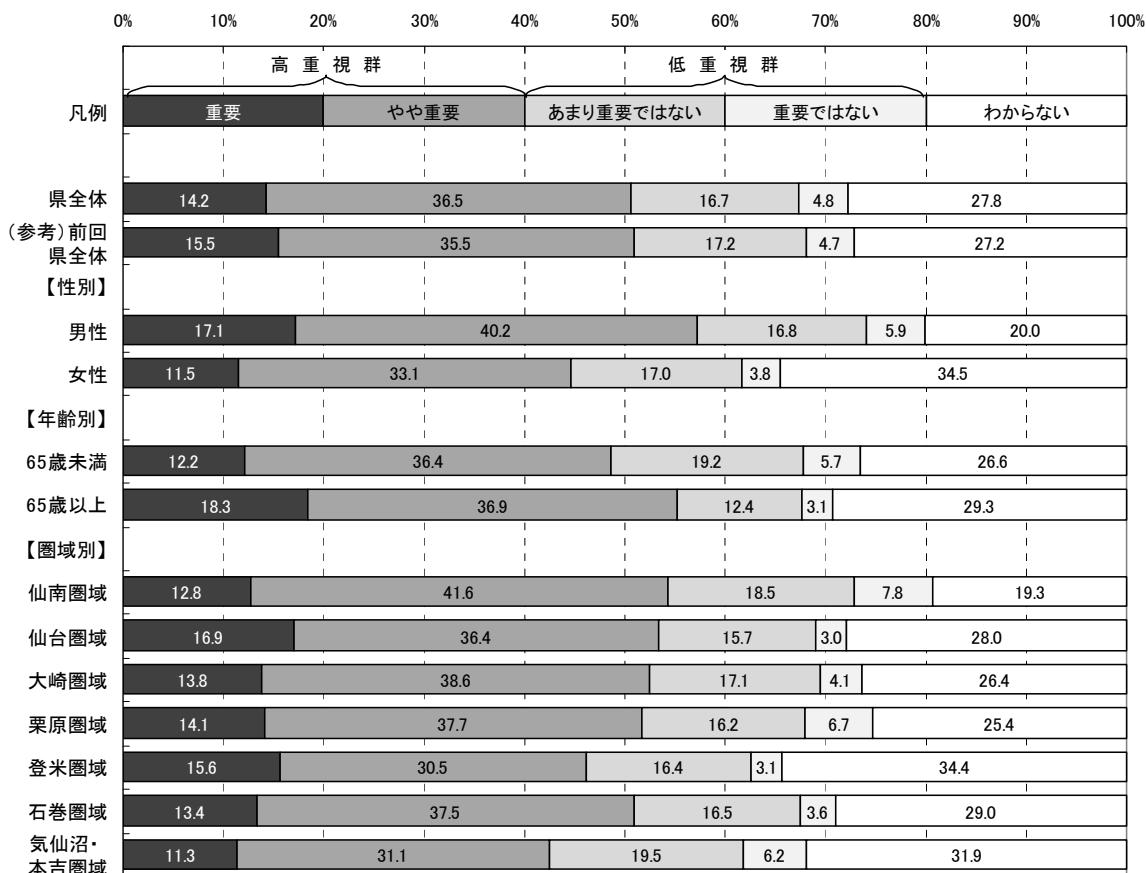
■県全体

「満足」「やや満足」を合わせた『満足群』は28.8%、「やや不満」「不満」を合わせた『不満群』は26.2%である。

なお、回答全体から「わからない」を除き集計した場合、『満足群』が52.4%、『不満群』は47.5%となる。

■性別

男性の『満足群』は31.2%で、県全体より2.4ポイント高い。

女性の『満足群』は26.6%で、県全体より2.2ポイント低い。

■年齢別

65歳未満の『満足群』は24.5%で、県全体より4.3ポイント低い。

65歳以上の『満足群』は37.6%で、県全体より8.8ポイント高い。

■圏域別

各圏域の『満足群』は、県全体との差が全て5.0ポイント以内に収まっている。

図2-2-4-4 取組4 満足度割合(属性別)





表2-2-4-4 取組4 満足度集計(属性別)

		有 効					合計	欠 損 値	合 計
		満足	やや満足	やや不満	不満	わからない			
県全体	度数	66	458	367	108	816	1,815	129	1,944
	パーセント	3.6	25.2	20.2	6.0	45.0	100.0		
	「わからない」を除くパーセント	6.6	45.8	36.7	10.8		100.0		
(参考) 前回 県全体	度数	78	429	330	77	782	1,696	146	1,842
	パーセント	4.6	25.3	19.5	4.5	46.1	100.0		
【性別】									
男性	度数	35	229	205	63	314	846	48	894
	パーセント	4.1	27.1	24.2	7.4	37.1	100.0		
女性	度数	31	214	153	42	482	922	69	991
	パーセント	3.4	23.2	16.6	4.6	52.3	100.0		
【年齢別】									
65歳未満	度数	26	261	253	80	549	1,169	45	1,214
	パーセント	2.2	22.3	21.6	6.8	47.0	100.0		
65歳以上	度数	40	182	105	23	240	590	74	664
	パーセント	6.8	30.8	17.8	3.9	40.7	100.0		
【圏域別】									
仙南圏域	度数	5	59	52	20	103	239	9	248
	パーセント	2.1	24.7	21.8	8.4	43.1	100.0		
仙台圏域	度数	10	59	59	13	91	232	17	249
	パーセント	4.3	25.4	25.4	5.6	39.2	100.0		
大崎圏域	度数	11	60	49	13	112	245	9	254
	パーセント	4.5	24.5	20.0	5.3	45.7	100.0		
栗原圏域	度数	11	68	63	22	113	277	28	305
	パーセント	4.0	24.5	22.7	7.9	40.8	100.0		
登米圏域	度数	12	56	54	13	125	260	19	279
	パーセント	4.6	21.5	20.8	5.0	48.1	100.0		
石巻圏域	度数	6	62	34	10	109	221	8	229
	パーセント	2.7	28.1	15.4	4.5	49.3	100.0		
気仙沼・本吉 圏域	度数	8	65	44	9	125	251	23	274
	パーセント	3.2	25.9	17.5	3.6	49.8	100.0		

## 【特に優先すべきと思う項目】

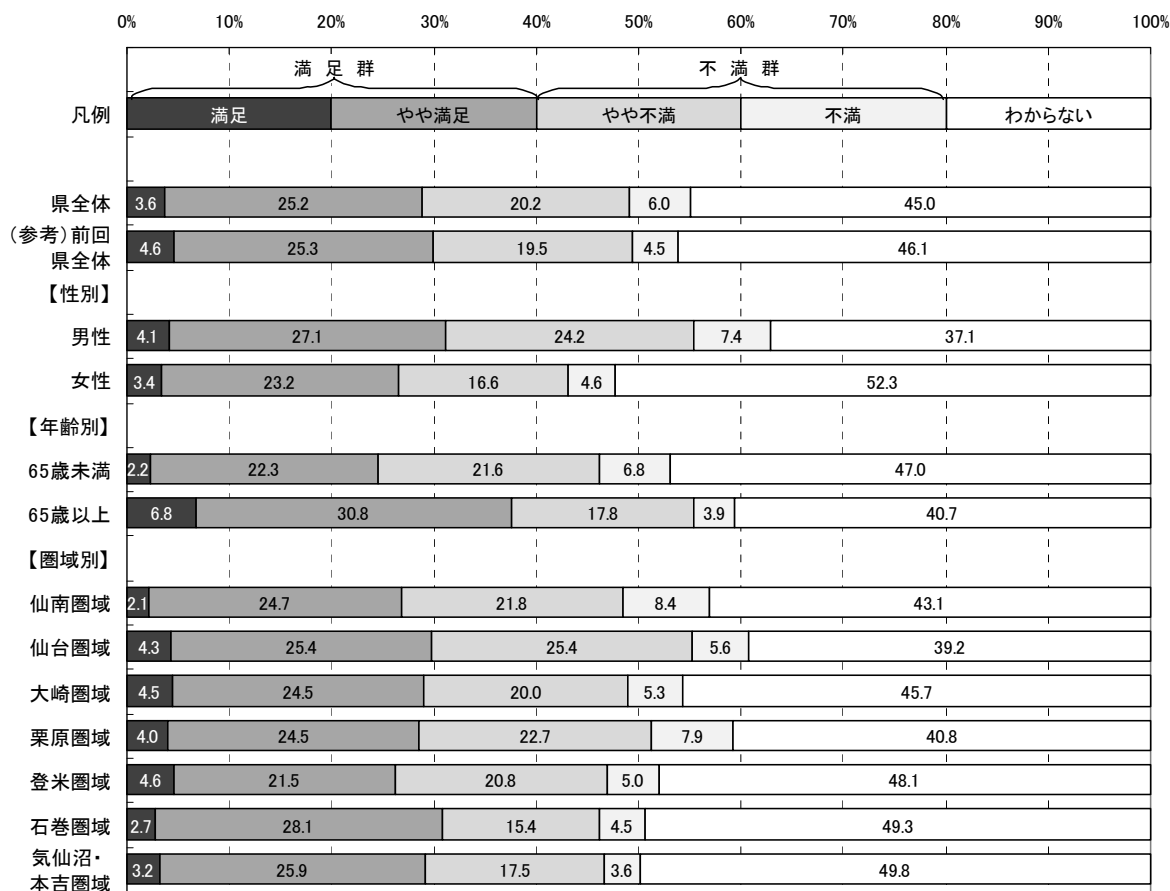
取組4に関し、目標とする宮城の姿を目指して、県が下記の項目の中で今後特に優先すべきと思う項目について調査した。(複数回答可)

- ア 地域経済を活性化させる新たな事業モデルづくりや、世界規模での商取引や流通の合理化など、経済構造の変化に対応した新たな事業展開に対するアドバイス機能の充実
- イ 地域の住民が主体となって地域の課題解決に取り組み、それにより地域を活性化するコミュニティビジネスのような、地域や生活に密着したサービス業を行う場合の支援
- ウ 地域住民や公共サービスと連携した地域商業の活性化支援
- エ コールセンターなどの企業(サービス業)の誘致促進
- オ 情報関連技術者の養成と、企業が経営革新する場合の情報関連技術の積極的活用
- カ 情報関連産業で活躍できる高度な技術を持つ人材の育成支援
- キ 健康福祉分野や家電製品の組み込みソフトなど、成長が期待される分野での市場占有率獲得を目指した技術習得、人材交流、商品開発などへの支援

(参考:目標とする宮城の姿)

- 福祉サービスや育児サービスなど、社会構造の変化に合わせた魅力的なサービスを行う企業などが県内に増えています。
- 中心市街地の再生が進み、消費者にとって魅力ある商店街づくりが進んでいます。
- 全国・世界に通用する、専門的知識や技術力のある情報関連企業の数が増えています。

### <概要>

■県全体及び属性別(性別・年齢別・圏域別)の優先順位第1位から第3位までは以下のとおり。

◆県全体	■性別		■年齢別	
	男性	女性	65歳未満	65歳以上
第1位: イ(イ)	イ	イ	イ	イ
第2位: ウ(ウ)	ウ	ウ	ウ	ウ
第3位: キ(キ)	キ	キ	キ	キ

■圏域別	仙南	仙台	大崎	栗原	登米	石巻	気仙沼・本吉
	第1位: イ	イ	イ	イ	イ	イ	イ
第2位: ウ	ウ	ウ	ウ	ウ	ウ	ウ	
第3位: キ	キ	キ	キ	キ	キ	キ	

※属性別の優先順位が県全体と異なる場合、項目記号を網掛けしている。

※( )内は、前回の優先順位

図2-2-4-5 取組4 特に優先すべきと思う項目回答数(県全体)



図2-2-4-6 取組4 特に優先すべきと思う項目割合(属性別)



※本図は、回答数累計に占める各項目の回答数の割合を属性別に示したものです。

取組4 「高付加価値型サービス産業・  
情報産業及び地域商業の振興」

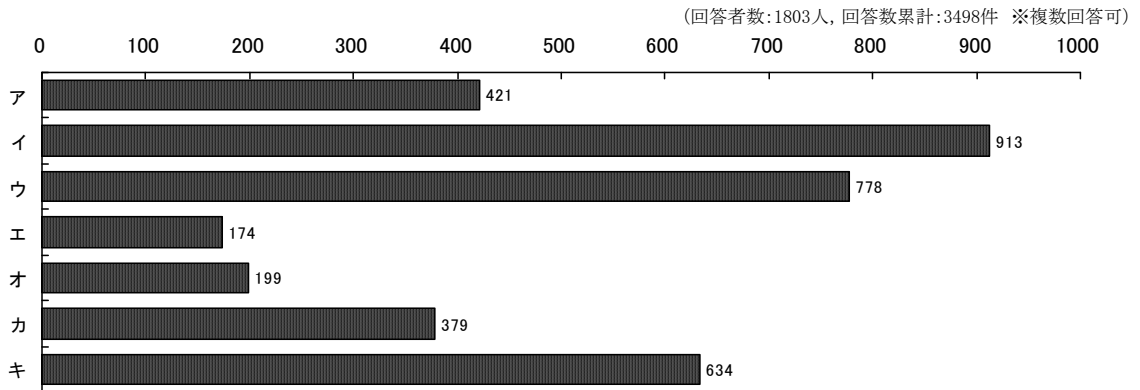
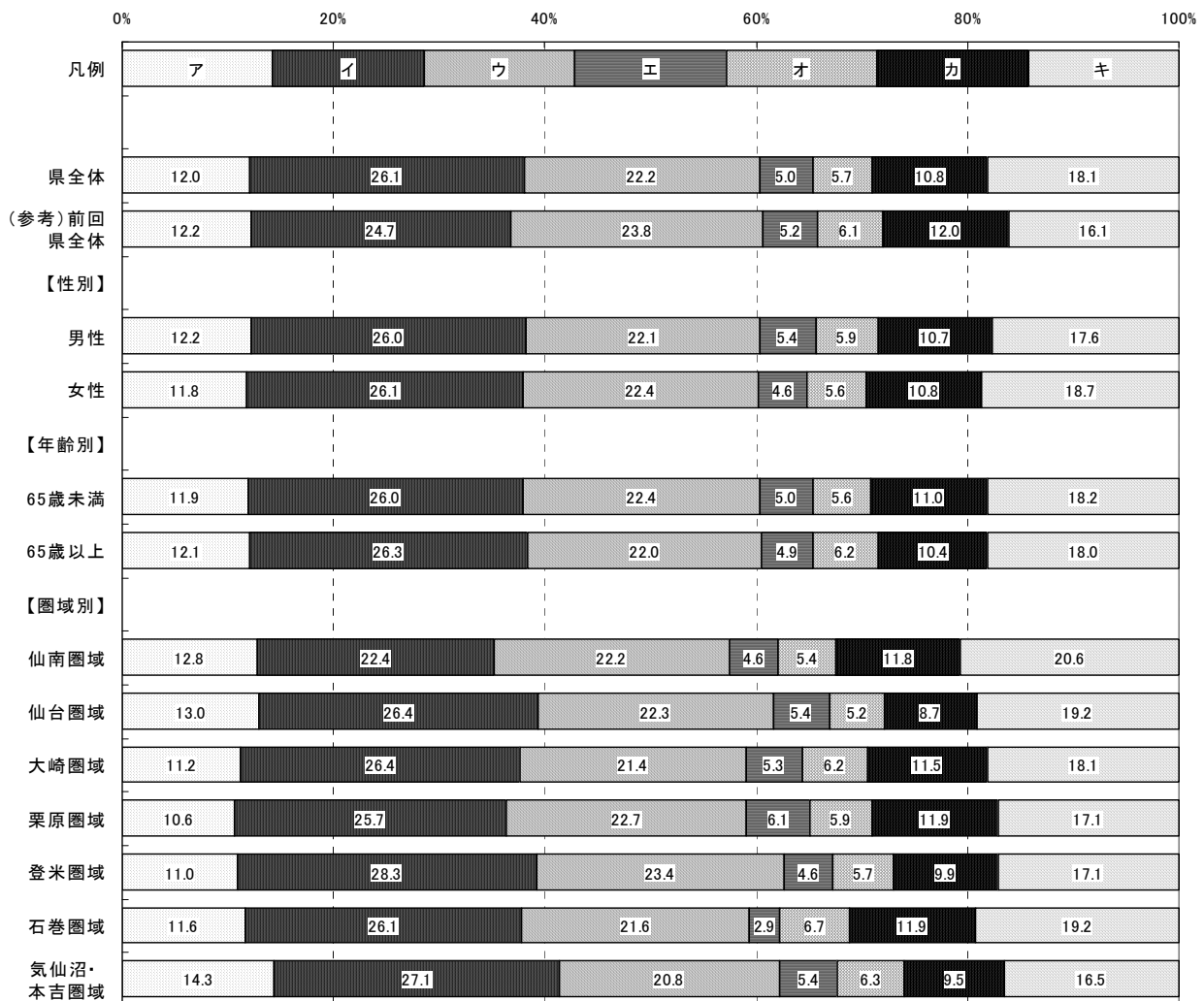
## 取組5 地域が潤う、訪れてよしの観光王国みやぎの実現



### 取組概要

全国大型観光キャンペーン（仙台・宮城デスティネーションキャンペーンなど）の実施や観光資源の磨き上げ、人材の育成、外国人観光客の誘致など、観光客の増加に向けた諸施策に積極的に取り組み、観光王国みやぎの実現を目指します。

### 平成20年度の主な取組

- 自治体、観光関係者、農業・水産業・商工業など幅広い関係機関が連携し、全国各地から観光客を誘致する大型観光キャンペーン（仙台・宮城デスティネーションキャンペーン）を実施しています。
- 蔵王国定公園、栗駒国定公園及び松島県立公園の3地域において、高齢者や子ども等の安全な利用にも配慮した自然公園施設（遊歩道・登山道等）の整備を行っています。
- 主要な観光地、道の駅、鉄道駅などに多言語表記の広域観光案内板を設置するとともに、老朽化したミニ観光案内誘導看板の多言語による再整備を行っています。
- 外国人観光客誘致のため、東アジアを中心とした国々の旅行エージェントを招き、観光施設視察を通じた本県への理解促進や海外のマスコミへの本県観光施設紹介、国際旅行博等での本県のPRに努めています。
- 農山漁村が持つ優れた景観や文化、食材などを活用したグリーン・ツーリズムなど、県内各地の特徴を生かしながら都市との交流活動ができるよう支援しています。今年度は仙台・宮城デスティネーションキャンペーンに合わせて、農家レストラン等で地域性豊かな料理等の提供や、生産者や地域の歴史、食文化と触れあうバスツアーなどを実施しました。

【認知度】 (県がこの取組を行っていたことについて，どのくらい知っているか)

<概要>

■県全体

「知っている」「ある程度知っている」を合わせた『高認知群』は67.8%，  
「あまり知らない」「知らない」を合わせた『低認知群』は32.1%である。  
また前回の『高認知群』は52.1%で，今回は前回より15.7ポイント高い

■性別

男性の『高認知群』は67.9%で，県全体より0.1ポイント高い。  
女性の『高認知群』は68.5%で，県全体より0.7ポイント高い。

■年齢別

65歳未満の『高認知群』は69.7%で，県全体より1.9ポイント高い。  
65歳以上の『高認知群』は65.8%で，県全体より2.0ポイント低い。

■圏域別

登米圏域の『高認知群』は61.2%で，県全体より6.6ポイント低い。  
石巻圏域の『高認知群』は73.2%で，県全体より5.4ポイント高い。  
その他の圏域の『高認知群』は，県全体との差が5.0ポイント以内に収まっている。

図2-2-5-1 取組5 認知度割合(属性別)



表2-2-5-1 取組5 認知度集計(属性別)

		有 効				合計	欠 損 値	合 計
		知っている	ある程度 知っている	あまり 知らない	知らない			
県全体	度数	502	768	403	199	1,872	72	1,944
	パーセント	26.8	41.0	21.5	10.6	100.0		
(参考) 前回 県全体	度数	297	624	601	245	1,767	75	1,842
	パーセント	16.8	35.3	34.0	13.9	100.0		
【性別】								
男性	度数	238	358	203	78	877	17	894
	パーセント	27.1	40.8	23.1	8.9	100.0		
女性	度数	256	391	187	111	945	46	991
	パーセント	27.1	41.4	19.8	11.7	100.0		
【年齢別】								
65歳未満	度数	336	492	258	103	1,189	25	1,214
	パーセント	28.3	41.4	21.7	8.7	100.0		
65歳以上	度数	155	255	130	83	623	41	664
	パーセント	24.9	40.9	20.9	13.3	100.0		
【圏域別】								
仙南圏域	度数	66	109	52	17	244	4	248
	パーセント	27.0	44.7	21.3	7.0	100.0		
仙台圏域	度数	72	88	52	26	238	11	249
	パーセント	30.3	37.0	21.8	10.9	100.0		
大崎圏域	度数	78	102	44	24	248	6	254
	パーセント	31.5	41.1	17.7	9.7	100.0		
栗原圏域	度数	70	113	70	37	290	15	305
	パーセント	24.1	39.0	24.1	12.8	100.0		
登米圏域	度数	58	106	73	31	268	11	279
	パーセント	21.6	39.6	27.2	11.6	100.0		
石巻圏域	度数	64	100	40	20	224	5	229
	パーセント	28.6	44.6	17.9	8.9	100.0		
気仙沼・本吉 圏域	度数	75	109	52	25	261	13	274
	パーセント	28.7	41.8	19.9	9.6	100.0		

**【関心度】** (県が行ってきたこの取組の内容について、どのくらい関心があるか)

<概要>

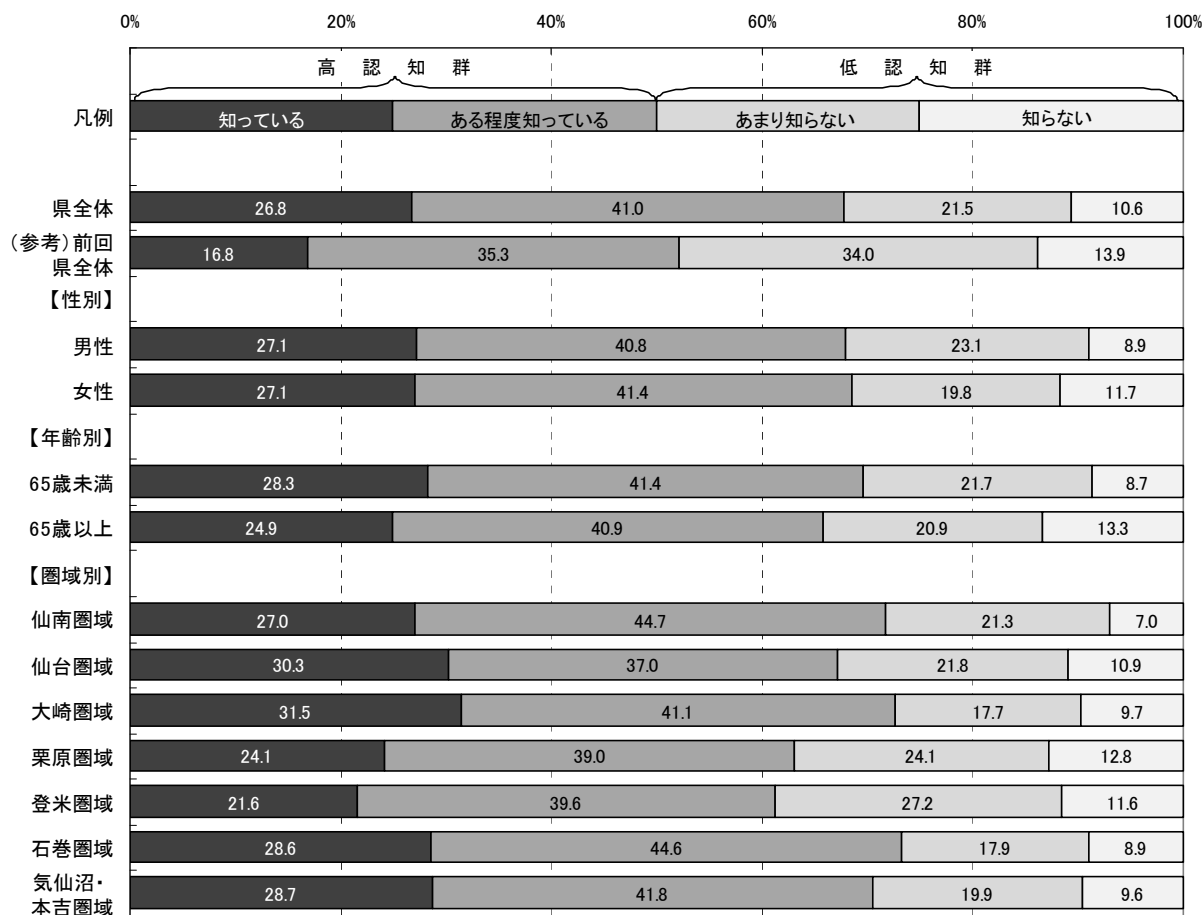
■県全体

「関心がある」「ある程度関心がある」を合わせた『高関心群』は77.5%、  
「あまり関心がない」「関心がない」を合わせた『低関心群』は22.4%である。  
また前回の『高関心群』は71.8%で、今回は前回より5.7ポイント高い。

■性別

男性の『高関心群』は77.6%で、県全体より0.1ポイント高い。  
女性の『高関心群』は78.3%で、県全体より0.8ポイント高い。

■年齢別

65歳未満の『高関心群』は80.2%で、県全体より2.7ポイント高い。  
65歳以上の『高関心群』は73.9%で、県全体より3.6ポイント低い。

■圏域別

仙南圏域の『高関心群』は84.1%で、県全体より6.6ポイント高い。  
登米圏域の『高関心群』は72.4%で、県全体より5.1ポイント低い。  
その他の圏域の『高関心群』は、県全体との差が5.0ポイント以内に収まっている。

図2-2-5-2 取組5 関心度割合(属性別)





表2-2-5-2 取組5 関心度集計(属性別)

		有 効				合計	欠 損 値	合 計
		関心がある	ある程度 関心がある	あまり 関心がない	関心がない			
県全体	度数	543	859	304	102	1,808	136	1,944
	パーセント	30.0	47.5	16.8	5.6	100.0		
(参考) 前回 県全体	度数	440	794	381	102	1,717	125	1,842
	パーセント	25.6	46.2	22.2	5.9	100.0		
【性別】								
男性	度数	270	391	156	34	851	43	894
	パーセント	31.7	45.9	18.3	4.0	100.0		
女性	度数	265	448	136	62	911	80	991
	パーセント	29.1	49.2	14.9	6.8	100.0		
【年齢別】								
65歳未満	度数	362	572	189	42	1,165	49	1,214
	パーセント	31.1	49.1	16.2	3.6	100.0		
65歳以上	度数	171	263	103	50	587	77	664
	パーセント	29.1	44.8	17.5	8.5	100.0		
【圏域別】								
仙南圏域	度数	75	126	33	5	239	9	248
	パーセント	31.4	52.7	13.8	2.1	100.0		
仙台圏域	度数	75	116	32	12	235	14	249
	パーセント	31.9	49.4	13.6	5.1	100.0		
大崎圏域	度数	81	104	40	13	238	16	254
	パーセント	34.0	43.7	16.8	5.5	100.0		
栗原圏域	度数	81	128	55	16	280	25	305
	パーセント	28.9	45.7	19.6	5.7	100.0		
登米圏域	度数	67	119	47	24	257	22	279
	パーセント	26.1	46.3	18.3	9.3	100.0		
石巻圏域	度数	67	104	38	8	217	12	229
	パーセント	30.9	47.9	17.5	3.7	100.0		
気仙沼・本吉 圏域	度数	80	114	43	15	252	22	274
	パーセント	31.7	45.2	17.1	6.0	100.0		

**【重視度】** (県がこの取組を今後行っていくことが、どのくらい重要と考えるか)

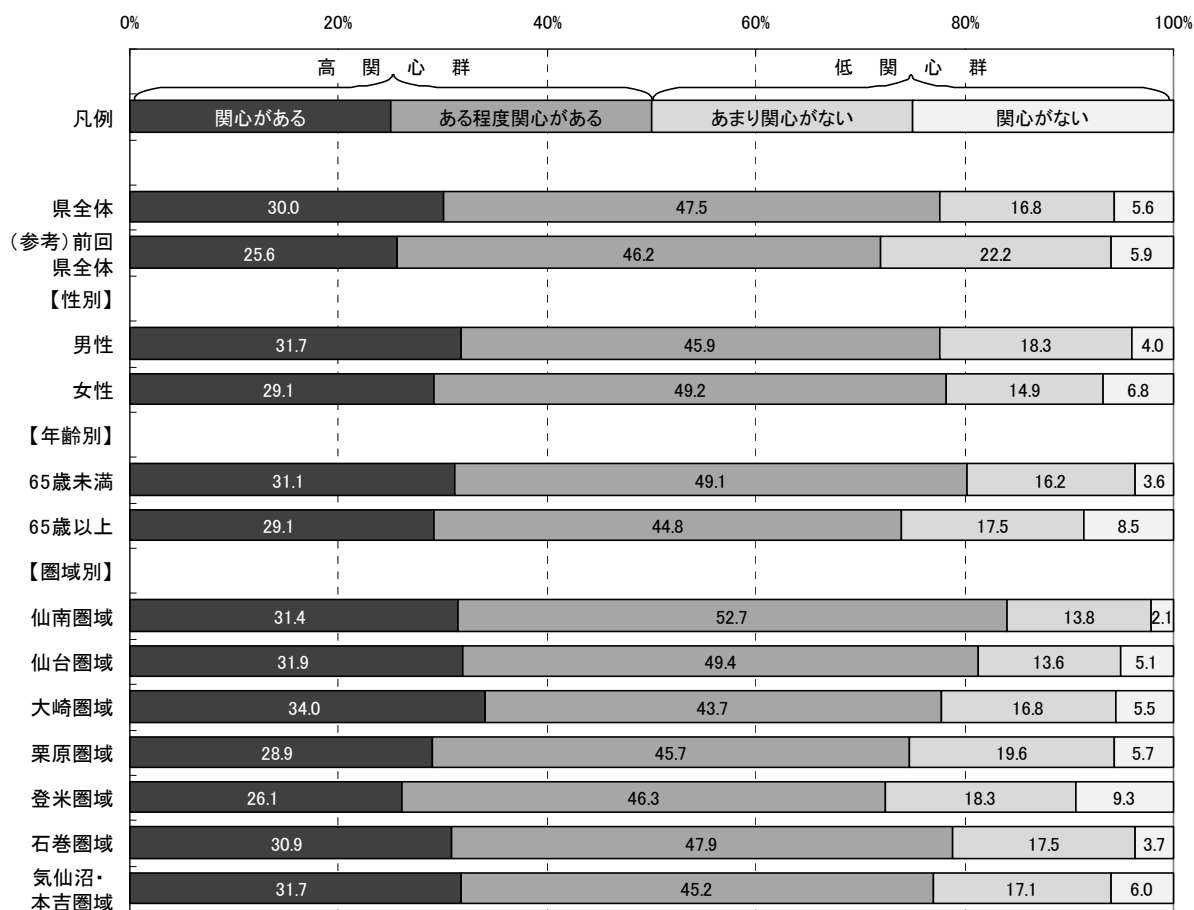
<概要>

■県全体

「重要」「やや重要」を合わせた『高重視群』は73.3%、「あまり重要ではない」「重要ではない」を合わせた『低重視群』は14.3%である。

なお、回答全体から「わからない」を除き集計した場合、『高重視群』が83.7%、『低重視群』は16.3%となる。

■性別

男性の『高重視群』は74.4%で、県全体より1.1ポイント高い。

女性の『高重視群』は72.6%で、県全体より0.7ポイント低い。

■年齢別

65歳未満の『高重視群』は74.5%で、県全体より1.2ポイント高い。

65歳以上の『高重視群』は72.1%で、県全体より1.2ポイント低い。

■圏域別

仙台圏域の『高重視群』は79.7%で、県全体より6.4ポイント高い。

登米圏域の『高重視群』は66.8%で、県全体より6.5ポイント低い。

その他の圏域の『高重視群』は、県全体との差が5.0ポイント以内に収まっている。

図2-2-5-3 取組5 重視度割合(属性別)



表2-2-5-3 取組5 重視度集計(属性別)

		有 効					合計	欠 損 値	合 計
		重要	やや重要	あまり重要 ではない	重要では ない	わからない			
県全体	度数	619	721	202	59	227	1,828	116	1,944
	パーセント	33.9	39.4	11.1	3.2	12.4	100.0		
	「わからない」を 除くパーセント	38.7	45.0	12.6	3.7		100.0		
(参考) 前回 県全体	度数	541	655	226	59	238	1,719	123	1,842
	パーセント	31.5	38.1	13.1	3.4	13.8	100.0		
【性別】									
男性	度数	303	334	110	29	80	856	38	894
	パーセント	35.4	39.0	12.9	3.4	9.3	100.0		
女性	度数	304	367	88	27	138	924	67	991
	パーセント	32.9	39.7	9.5	2.9	14.9	100.0		
【年齢別】									
65歳未満	度数	410	465	141	43	116	1,175	39	1,214
	パーセント	34.9	39.6	12.0	3.7	9.9	100.0		
65歳以上	度数	195	234	55	13	98	595	69	664
	パーセント	32.8	39.3	9.2	2.2	16.5	100.0		
【圏域別】									
仙南圏域	度数	88	100	29	8	17	242	6	248
	パーセント	36.4	41.3	12.0	3.3	7.0	100.0		
仙台圏域	度数	87	98	18	6	23	232	17	249
	パーセント	37.5	42.2	7.8	2.6	9.9	100.0		
大崎圏域	度数	87	85	34	7	30	243	11	254
	パーセント	35.8	35.0	14.0	2.9	12.3	100.0		
栗原圏域	度数	87	118	33	8	38	284	21	305
	パーセント	30.6	41.5	11.6	2.8	13.4	100.0		
登米圏域	度数	72	99	32	8	45	256	23	279
	パーセント	28.1	38.7	12.5	3.1	17.6	100.0		
石巻圏域	度数	84	80	23	7	26	220	9	229
	パーセント	38.2	36.4	10.5	3.2	11.8	100.0		
気仙沼・本吉 圏域	度数	87	102	24	9	34	256	18	274
	パーセント	34.0	39.8	9.4	3.5	13.3	100.0		

**【満足度】** (県が行ってきたこの取組について、どのくらい満足しているか)

<概要>

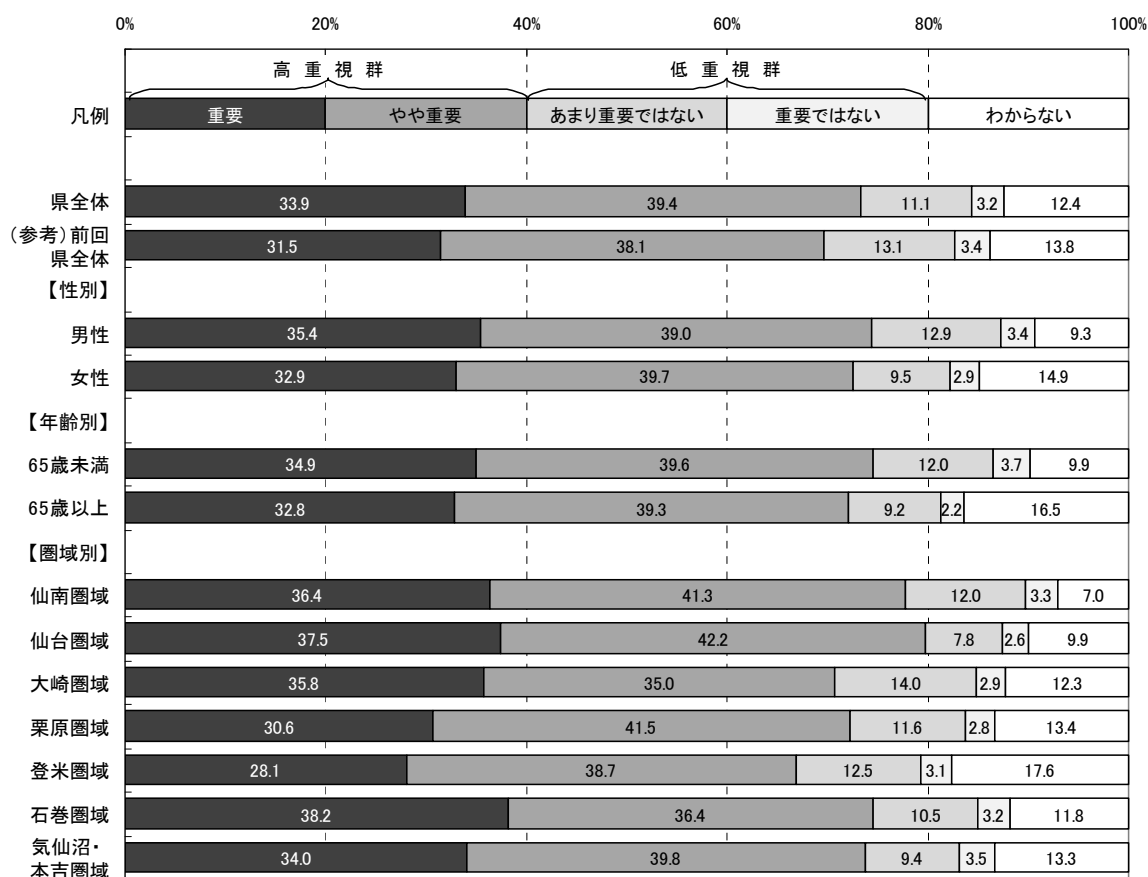
■県全体

「満足」「やや満足」を合わせた『満足群』は52.6%、「やや不満」「不満」を合わせた『不満群』は25.4%である。

なお、回答全体から「わからない」を除き集計した場合、『満足群』が67.4%、『不満群』は32.5%となる。

また、前回の『満足群』は45.5%で、今回は前回より7.1ポイント高い。

■性別

男性の『満足群』は50.2%で、県全体より2.4ポイント低い。

女性の『満足群』は55.0%で、県全体より2.4ポイント高い。

■年齢別

65歳未満の『満足群』は51.9%で、県全体より0.7ポイント低い。

65歳以上の『満足群』は54.2%で、県全体より1.6ポイント高い。

■圏域別

仙台圏域の『満足群』は59.6%で、県全体より7.0ポイント高い。

その他の圏域の『満足群』は、県全体との差が5.0ポイント以内に収まっている。

図2-2-5-4 取組5 満足度割合(属性別)



表2-2-5-4 取組5 満足度集計(属性別)

		有 効					合計	欠 損 値	合 計
		満足	やや満足	やや不満	不満	わからない			
県全体	度数	200	747	344	113	398	1,802	142	1,944
	パーセント	11.1	41.5	19.1	6.3	22.1	100.0		
	「わからない」を 除くパーセント	14.2	53.2	24.5	8.0		100.0		
(参考) 前回 県全体	度数	159	618	375	97	459	1,708	134	1,842
	パーセント	9.3	36.2	22.0	5.7	26.9	100.0		
【性別】									
男性	度数	80	346	190	74	158	848	46	894
	パーセント	9.4	40.8	22.4	8.7	18.6	100.0		
女性	度数	115	384	144	36	229	908	83	991
	パーセント	12.7	42.3	15.9	4.0	25.2	100.0		
【年齢別】									
65歳未満	度数	120	484	223	85	251	1,163	51	1,214
	パーセント	10.3	41.6	19.2	7.3	21.6	100.0		
65歳以上	度数	75	242	111	25	131	584	80	664
	パーセント	12.8	41.4	19.0	4.3	22.4	100.0		
【圏域別】									
仙南圏域	度数	24	100	53	20	43	240	8	248
	パーセント	10.0	41.7	22.1	8.3	17.9	100.0		
仙台圏域	度数	27	109	41	13	38	228	21	249
	パーセント	11.8	47.8	18.0	5.7	16.7	100.0		
大崎圏域	度数	23	95	42	14	63	237	17	254
	パーセント	9.7	40.1	17.7	5.9	26.6	100.0		
栗原圏域	度数	25	116	59	14	69	283	22	305
	パーセント	8.8	41.0	20.8	4.9	24.4	100.0		
登米圏域	度数	33	98	44	13	64	252	27	279
	パーセント	13.1	38.9	17.5	5.2	25.4	100.0		
石巻圏域	度数	23	93	42	17	44	219	10	229
	パーセント	10.5	42.5	19.2	7.8	20.1	100.0		
気仙沼・本吉 圏域	度数	33	102	43	17	56	251	23	274
	パーセント	13.1	40.6	17.1	6.8	22.3	100.0		

## 【特に優先すべきと思う項目】

取組5に関し、目標とする宮城の姿を目指して、県が下記の項目の中で今後特に優先すべきと思う項目について調査した。(複数回答可)

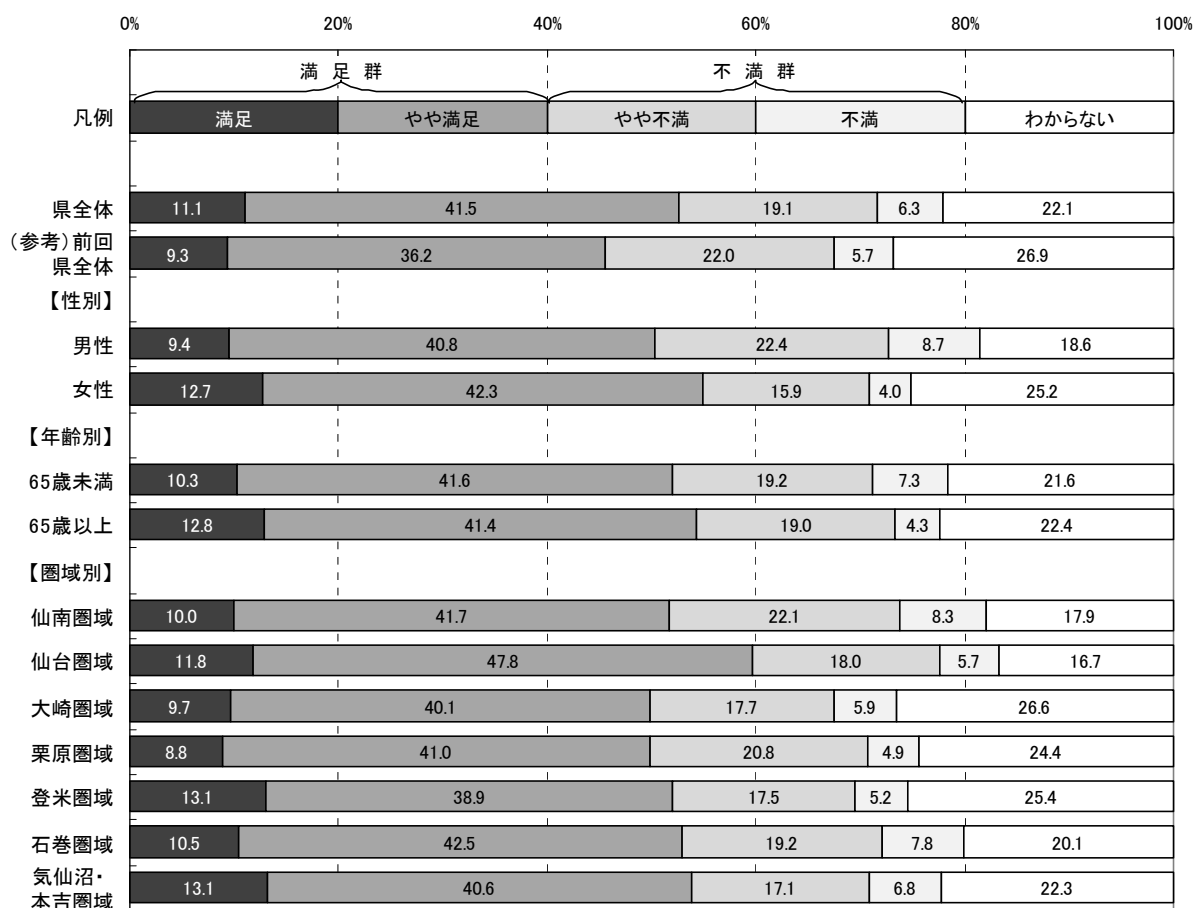
- ア 「仙台・宮城デスティネーションキャンペーン(全国に向けて集中的に行う大型観光キャンペーン)」など催物や行事を活用した積極的な観光客誘致
- イ インターネットや広報媒体などを活用した効果的な情報発信や団塊の世代などの絞った集客活動
- ウ 地域一体となった「もてなしの心」向上のための取組強化や、だれもが安全安心に観光できる環境づくり
- エ 観光施設及び案内板・標識の整備, バリアフリー・ユニバーサルデザインの普及
- オ 温泉や食材, プロスポーツなど宮城独自の資源を生かした体験・滞在型観光の発掘・整備
- カ 自然環境や伝統文化などを活用したグリーン・ツーリズム及びエコ・ツーリズム推進体制づくり
- キ 東北各県や関係機関との連携による観光ルートの設定など観光推進組織の強化

(参考: 目標とする宮城の姿)

- 宮城の魅力が国内外に発信され、「観光王国みやぎ」のイメージが定着しています。
- 県民が観光のもたらす効果を理解するとともに、自然環境や食文化など地域の観光資源が磨き上げられ、観光客の受入体制が整っています。
- 外国人や高齢者、障害者、子ども連れなど、だれもが訪れやすい観光地づくりが進んでいます。
- 県単独ではなく、東北各県と一体となった観光地づくりが進んでいます。

### <概要>

■県全体及び属性別(性別・年齢別・圏域別)の優先順位第1位から第3位までは以下のとおり。

	◆県全体	■性別		■年齢別	
		男性	女性	65歳未満	65歳以上
第1位:	ア(ウ)	ア	ア	ア	ウ
第2位:	ウ(ア)	オ	ウ	オ	ア
第3位:	オ(オ)	ウ	オ	ウ	オ

	■圏域別						
	仙南	仙台	大崎	栗原	登米	石巻	気仙沼・本吉
第1位:	ア	ア	ア	ア	ウ	ア	ア
第2位:	オ	ウ	ウ	オ	ア	ウ	ウ
第3位:	ウ	オ	オ	ウ	キ	オ	オ

※属性別の優先順位が県全体と異なる場合、項目記号を網掛けしている。  
※( )内は、前回の優先順位

図2-2-5-5 取組5 特に優先すべきと思う項目回答数(県全体)



図2-2-5-6 取組5 特に優先すべきと思う項目割合(属性別)



※本図は、回答数累計に占める各項目の回答数の割合を属性別に示したものです。

取組5 「地域が潤う，訪れてよしの  
観光王国みやぎの実現」

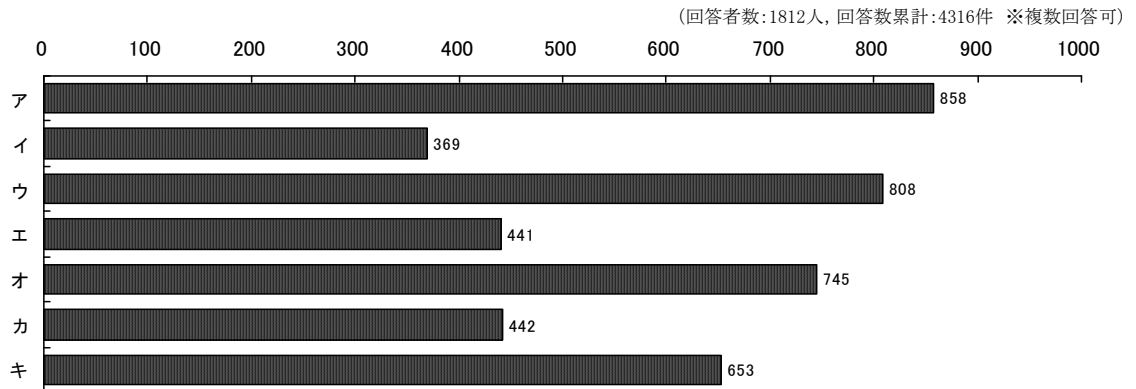
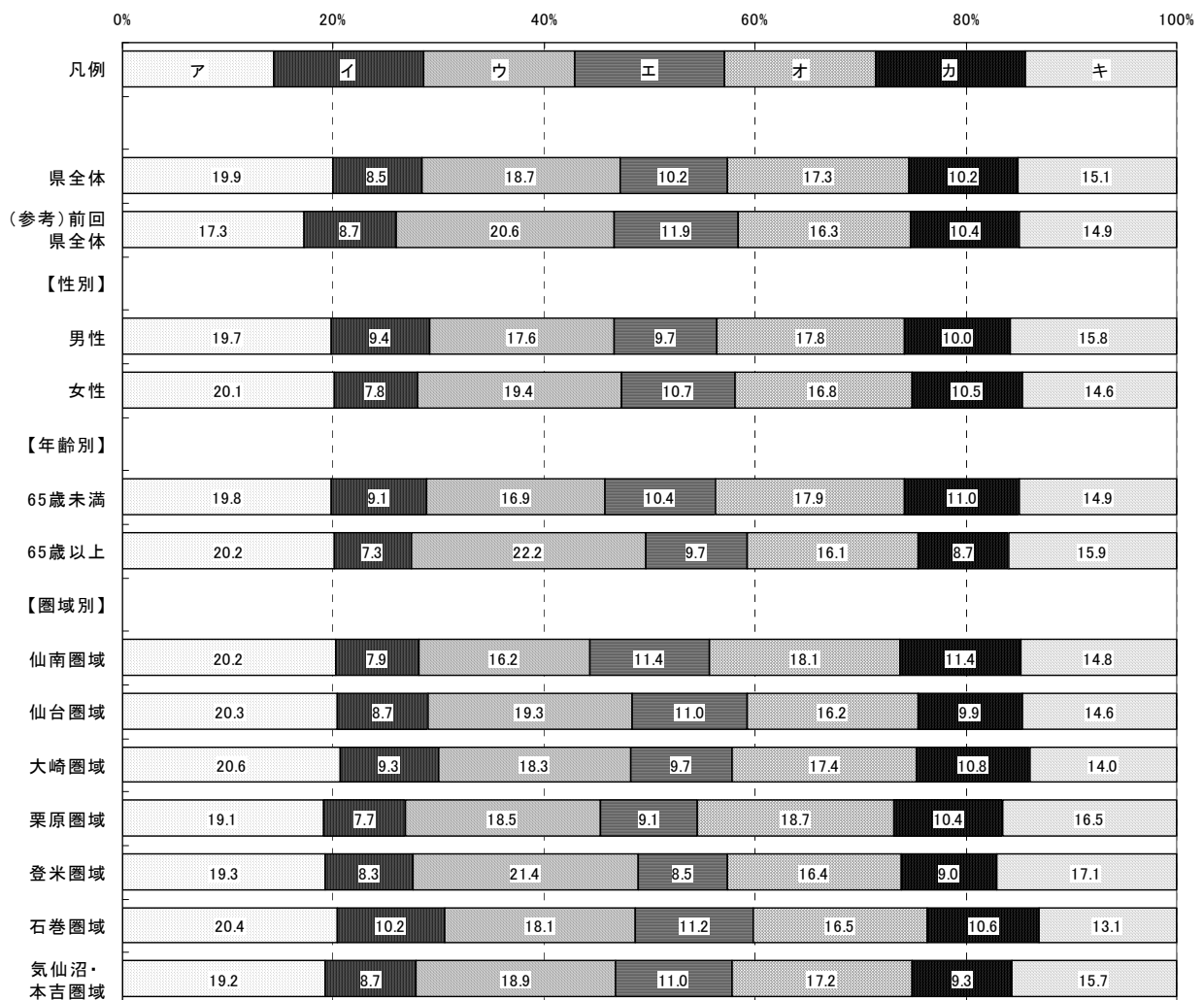

## 取組6 競争力ある農林水産業への転換



### 取組概要

消費者の声を重視した生産・流通構造への転換や経営力の向上等を進め、農林水産物のブランド化や他産業との連携を進めていくとともに、意欲的に事業展開に取り組む経営体を支援し、競争力ある農林水産業への転換を目指します。

### 平成20年度の主な取組

- 地域経済を担う企業的なアグリビジネス経営者を育成するため、その発展段階に応じた起業、経営展開、マーケティング、ビジネスマッチング等のさまざまな支援を行っています。
- 良質な木材生産や森林の公益的機能の維持に必要な間伐を進めるため、より一層の低コスト化と間伐材の利用拡大に取り組んでいます。
- 「三陸塩竈ひがしもの」、 「金華かつお」に続く気仙沼地区からのブランド製品の創出と全国第1位の生産量を誇る県産ギンザケのブランド化の取組を支援しています。

【認知度】 (県がこの取組を行っていたことについて、どのくらい知っているか)

<概要>

■県全体

「知っている」「ある程度知っている」を合わせた『高認知群』は41.0%、  
「あまり知らない」「知らない」を合わせた『低認知群』は58.9%である。  
また、前回の『高認知群』は36.9%で、今回は前回より4.1ポイント高い。

■性別

男性の『高認知群』は47.3%で、県全体より6.3ポイント高い。  
女性の『高認知群』は35.8%で、県全体より5.2ポイント低い。

■年齢別

65歳未満の『高認知群』は38.6%で、県全体より2.4ポイント低い。  
65歳以上の『高認知群』は46.7%で、県全体より5.7ポイント高い。

■圏域別

大崎圏域の『高認知群』は34.4%で、県全体より6.6ポイント低い。  
栗原圏域の『高認知群』は32.6%で、県全体より8.4ポイント低い。  
石巻圏域の『高認知群』は57.1%で、県全体より16.1ポイント高い。  
気仙沼・本吉圏域の『高認知群』は58.2%で、県全体より17.2ポイント高い。  
その他の圏域の『高認知群』は、県全体との差が5.0ポイント以内に収まっている。

図2-2-6-1 取組6 認知度割合(属性別)



表2-2-6-1 取組6 認知度集計(属性別)

		有 効				合計	欠 損 値	合 計
		知っている	ある程度 知っている	あまり 知らない	知らない			
県全体	度数	217	555	750	357	1,879	65	1,944
	パーセント	11.5	29.5	39.9	19.0	100.0		
(参考) 前回 県全体	度数	168	490	782	343	1,783	59	1,842
	パーセント	9.4	27.5	43.9	19.2	100.0		
【性別】								
男性	度数	116	299	341	120	876	18	894
	パーセント	13.2	34.1	38.9	13.7	100.0		
女性	度数	97	244	391	222	954	37	991
	パーセント	10.2	25.6	41.0	23.3	100.0		
【年齢別】								
65歳未満	度数	124	337	508	225	1,194	20	1,214
	パーセント	10.4	28.2	42.5	18.8	100.0		
65歳以上	度数	89	204	219	115	627	37	664
	パーセント	14.2	32.5	34.9	18.3	100.0		
【圏域別】								
仙南圏域	度数	27	63	111	44	245	3	248
	パーセント	11.0	25.7	45.3	18.0	100.0		
仙台圏域	度数	19	69	98	53	239	10	249
	パーセント	7.9	28.9	41.0	22.2	100.0		
大崎圏域	度数	28	58	118	46	250	4	254
	パーセント	11.2	23.2	47.2	18.4	100.0		
栗原圏域	度数	26	69	133	63	291	14	305
	パーセント	8.9	23.7	45.7	21.6	100.0		
登米圏域	度数	29	74	113	54	270	9	279
	パーセント	10.7	27.4	41.9	20.0	100.0		
石巻圏域	度数	29	99	65	31	224	5	229
	パーセント	12.9	44.2	29.0	13.8	100.0		
気仙沼・本吉 圏域	度数	52	101	71	39	263	11	274
	パーセント	19.8	38.4	27.0	14.8	100.0		

**【関心度】** (県が行ってきたこの取組の内容について、どのくらい関心があるか)

<概要>

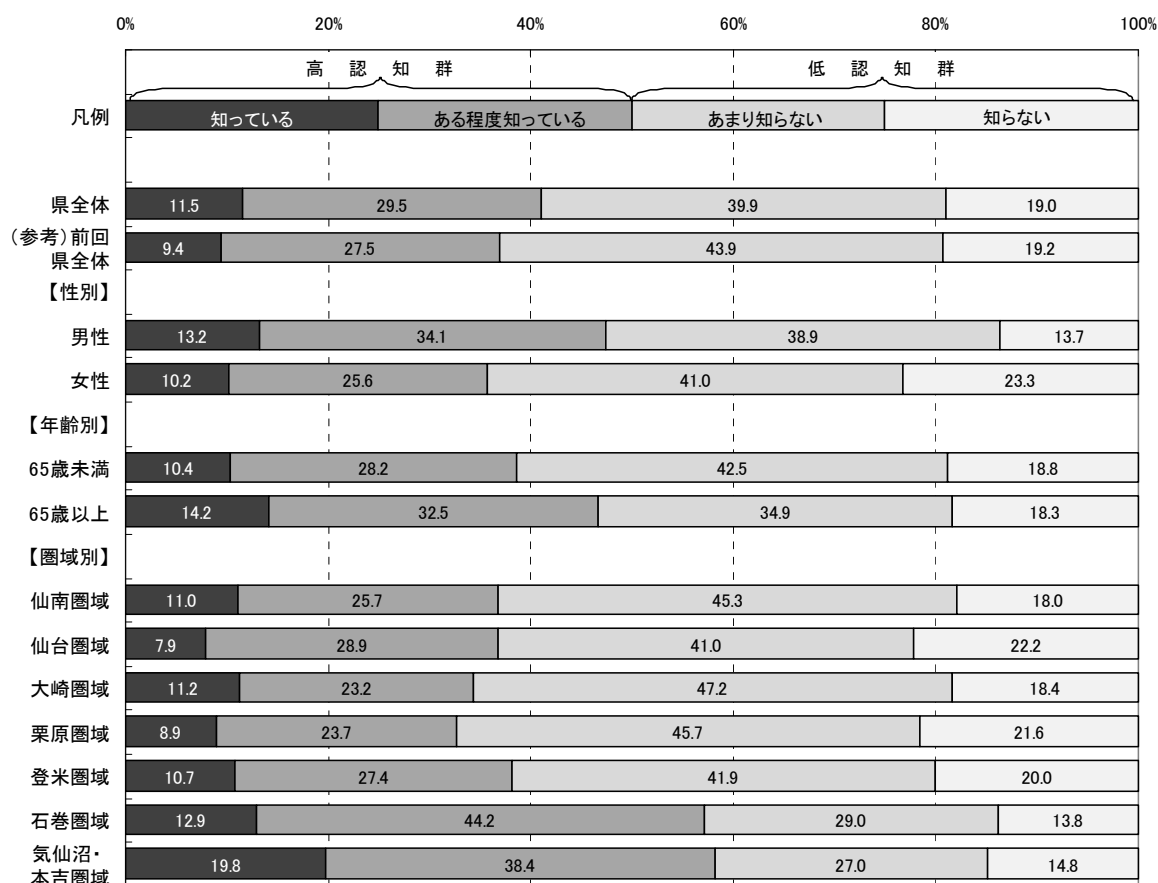
■県全体

「関心がある」「ある程度関心がある」を合わせた『高関心群』は65.3%、  
「あまり関心がない」「関心がない」を合わせた『低関心群』は34.8%である。

■性別

男性の『高関心群』は70.6%で、県全体より5.3ポイント高い。

女性の『高関心群』は60.8%で、県全体より4.5ポイント低い。

■年齢別

65歳未満の『高関心群』は64.4%で、県全体より0.9ポイント低い。

65歳以上の『高関心群』は68.2%で、県全体より2.9ポイント高い。

■圏域別

栗原圏域の『高関心群』は56.6%で、県全体より8.7ポイント低い。

石巻圏域の『高関心群』は74.3%で、県全体より9.0ポイント高い。

気仙沼・本吉圏域の『高関心群』は75.4%で、県全体より10.1ポイント高い。

その他の圏域の『高関心群』は、県全体との差が5.0ポイント以内に収まっている。

図2-2-6-2 取組6 関心度割合(属性別)



表2-2-6-2 取組6 関心度集計(属性別)

		有 効				合計	欠 損 値	合 計
		関心がある	ある程度 関心がある	あまり 関心がない	関心がない			
県全体	度数	375	819	463	173	1,830	114	1,944
	パーセント	20.5	44.8	25.3	9.5	100.0		
(参考) 前回 県全体	度数	349	778	449	148	1,724	118	1,842
	パーセント	20.2	45.1	26.0	8.6	100.0		
【性別】								
男性	度数	212	394	194	58	858	36	894
	パーセント	24.7	45.9	22.6	6.8	100.0		
女性	度数	156	408	256	107	927	64	991
	パーセント	16.8	44.0	27.6	11.5	100.0		
【年齢別】								
65歳未満	度数	213	545	328	91	1,177	37	1,214
	パーセント	18.1	46.3	27.9	7.7	100.0		
65歳以上	度数	155	253	120	70	598	66	664
	パーセント	25.9	42.3	20.1	11.7	100.0		
【圏域別】								
仙南圏域	度数	46	115	66	11	238	10	248
	パーセント	19.3	48.3	27.7	4.6	100.0		
仙台圏域	度数	42	114	59	22	237	12	249
	パーセント	17.7	48.1	24.9	9.3	100.0		
大崎圏域	度数	42	108	61	31	242	12	254
	パーセント	17.4	44.6	25.2	12.8	100.0		
栗原圏域	度数	49	113	99	25	286	19	305
	パーセント	17.1	39.5	34.6	8.7	100.0		
登米圏域	度数	54	106	71	31	262	17	279
	パーセント	20.6	40.5	27.1	11.8	100.0		
石巻圏域	度数	54	108	39	17	218	11	229
	パーセント	24.8	49.5	17.9	7.8	100.0		
気仙沼・本吉 圏域	度数	75	118	43	20	256	18	274
	パーセント	29.3	46.1	16.8	7.8	100.0		

**【重視度】** (県がこの取組を今後行っていくことが、どのくらい重要と考えるか)

<概要>

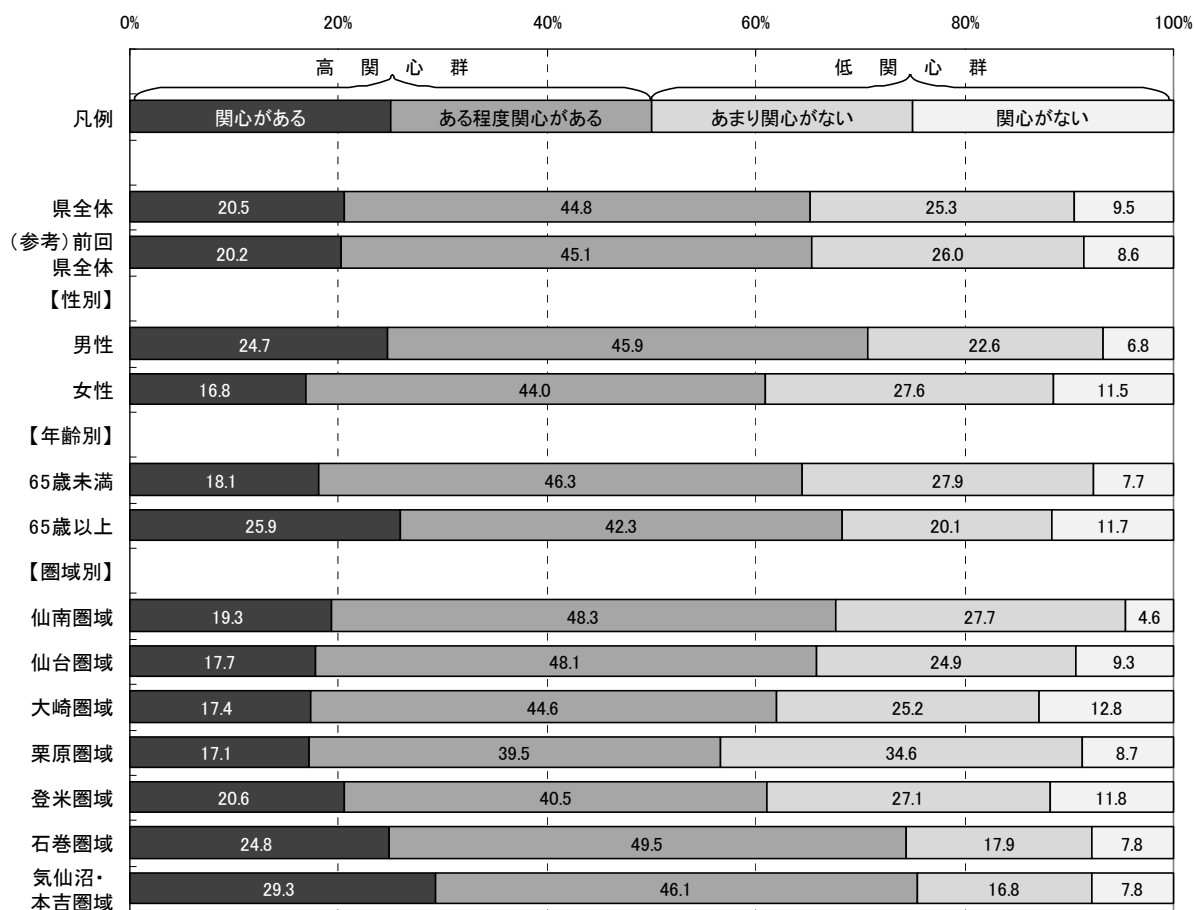
■県全体

「重要」「やや重要」を合わせた『高重視群』は65.0%、「あまり重要ではない」「重要ではない」を合わせた『低重視群』は16.0%である。

なお、回答全体から「わからない」を除き集計した場合、『高重視群』が80.3%、『低重視群』は19.7%となる。

■性別

男性の『高重視群』は71.4%で、県全体より6.4ポイント高い。

女性の『高重視群』は59.9%で、県全体より5.1ポイント低い。

■年齢別

65歳未満の『高重視群』は64.7%で、県全体より0.3ポイント低い。

65歳以上の『高重視群』は67.4%で、県全体より2.4ポイント高い。

■圏域別

石巻圏域の『高重視群』は70.9%で、県全体より5.9ポイント高い。

気仙沼・本吉圏域の『高重視群』は70.6%で、県全体より5.6ポイント高い。

その他の圏域の『高重視群』は、県全体との差が5.0ポイント以内に収まっている。

図2-2-6-3 取組6 重視度割合(属性別)



表2-2-6-3 取組6 重視度集計(属性別)

		有 効					合計	欠 損 値	合 計
		重要	やや重要	あまり重要 ではない	重要では ない	わからない			
県全体	度数	475	716	223	69	350	1,833	111	1,944
	パーセント	25.9	39.1	12.2	3.8	19.1	100.0		
	「わからない」を 除くパーセント	32.0	48.3	15.0	4.7		100.0		
(参考) 前回 県全体	度数	478	663	202	65	318	1,726	116	1,842
	パーセント	27.7	38.4	11.7	3.8	18.4	100.0		
【性別】									
男性	度数	254	357	103	29	113	856	38	894
	パーセント	29.7	41.7	12.0	3.4	13.2	100.0		
女性	度数	211	348	114	38	221	932	59	991
	パーセント	22.6	37.3	12.2	4.1	23.7	100.0		
【年齢別】									
65歳未満	度数	286	476	157	50	210	1,179	35	1,214
	パーセント	24.3	40.4	13.3	4.2	17.8	100.0		
65歳以上	度数	178	226	58	17	121	600	64	664
	パーセント	29.7	37.7	9.7	2.8	20.2	100.0		
【圏域別】									
仙南圏域	度数	57	103	35	13	34	242	6	248
	パーセント	23.6	42.6	14.5	5.4	14.0	100.0		
仙台圏域	度数	53	88	36	6	50	233	16	249
	パーセント	22.7	37.8	15.5	2.6	21.5	100.0		
大崎圏域	度数	51	95	32	15	48	241	13	254
	パーセント	21.2	39.4	13.3	6.2	19.9	100.0		
栗原圏域	度数	65	116	41	9	55	286	19	305
	パーセント	22.7	40.6	14.3	3.1	19.2	100.0		
登米圏域	度数	65	109	21	8	60	263	16	279
	パーセント	24.7	41.4	8.0	3.0	22.8	100.0		
石巻圏域	度数	72	84	24	8	32	220	9	229
	パーセント	32.7	38.2	10.9	3.6	14.5	100.0		
気仙沼・本吉 圏域	度数	88	92	22	7	46	255	19	274
	パーセント	34.5	36.1	8.6	2.7	18.0	100.0		

**【満足度】** (県が行ってきたこの取組について、どのくらい満足しているか)

<概要>

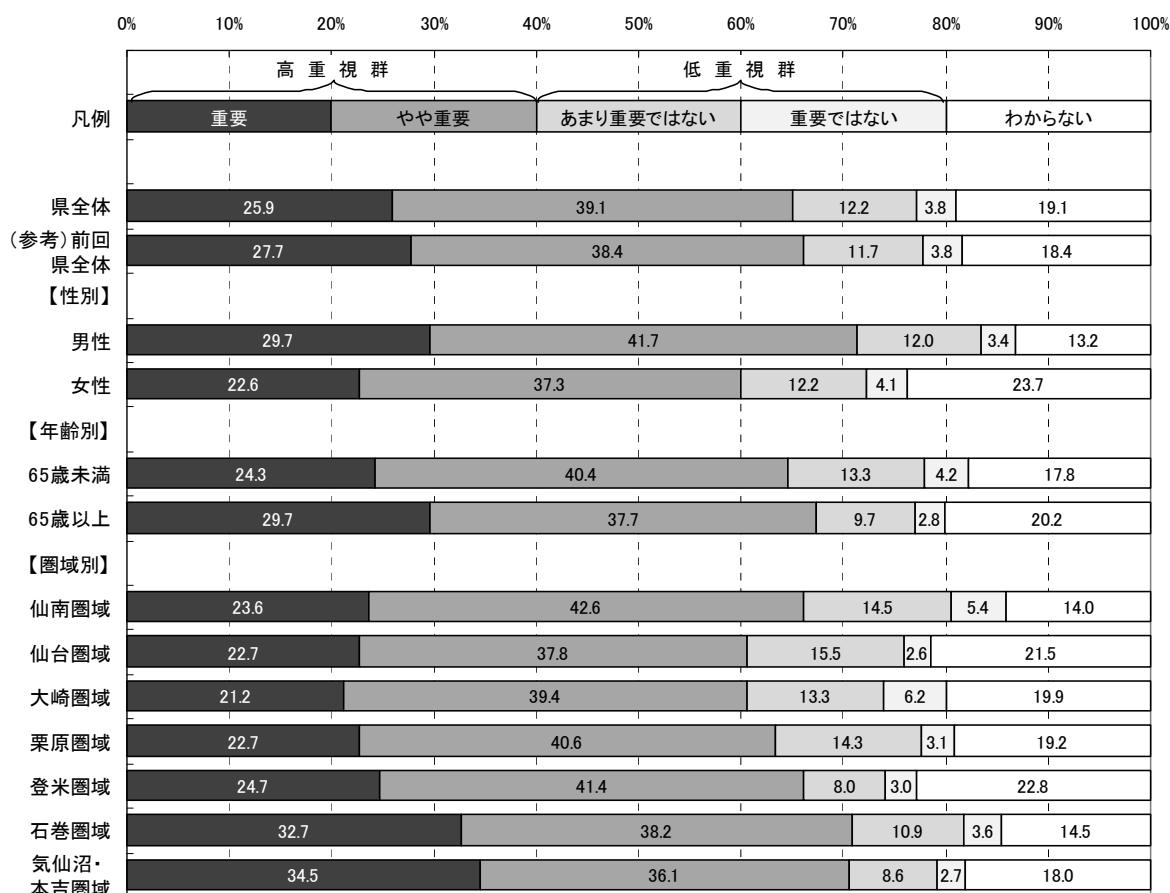
■県全体

「満足」「やや満足」を合わせた『満足群』は39.8%、「やや不満」「不満」を合わせた『不満群』は27.0%である。

なお、回答全体から「わからない」を除き集計した場合、『満足群』が59.5%、『不満群』は40.5%となる。

■性別

男性の『満足群』は42.2%で、県全体より2.4ポイント高い。

女性の『満足群』は37.8%で、県全体より2.0ポイント低い。

■年齢別

65歳未満の『満足群』は36.6%で、県全体より3.2ポイント低い。

65歳以上の『満足群』は47.1%で、県全体より7.3ポイント高い。

■圏域別

仙南圏域の『満足群』は33.9%で、県全体より5.9ポイント低い。

栗原圏域の『満足群』は34.5%で、県全体より5.3ポイント低い。

気仙沼・本吉圏域の『満足群』は49.4%で、県全体より9.6ポイント高い。

その他の圏域の『満足群』は、県全体との差が5.0ポイント以内に収まっている。

図2-2-6-4 取組6 満足度割合(属性別)





表2-2-6-4 取組6 満足度集計(属性別)

		有 効						欠 損 値	合 計
		満足	やや満足	やや不満	不満	わからない	合計		
県全体	度数	121	600	368	122	602	1,813	131	1,944
	パーセント	6.7	33.1	20.3	6.7	33.2	100.0		
	「わからない」を除くパーセント	10.0	49.5	30.4	10.1		100.0		
(参考) 前回 県全体	度数	132	536	349	128	578	1,723	119	1,842
	パーセント	7.7	31.1	20.3	7.4	33.5	100.0		
【性別】									
男性	度数	55	303	193	78	219	848	46	894
	パーセント	6.5	35.7	22.8	9.2	25.8	100.0		
女性	度数	65	284	168	42	364	923	68	991
	パーセント	7.0	30.8	18.2	4.6	39.4	100.0		
【年齢別】									
65歳未満	度数	60	368	243	89	410	1,170	44	1,214
	パーセント	5.1	31.5	20.8	7.6	35.0	100.0		
65歳以上	度数	60	218	116	30	166	590	74	664
	パーセント	10.2	36.9	19.7	5.1	28.1	100.0		
【圏域別】									
仙南圏域	度数	10	72	54	19	87	242	6	248
	パーセント	4.1	29.8	22.3	7.9	36.0	100.0		
仙台圏域	度数	14	71	56	12	76	229	20	249
	パーセント	6.1	31.0	24.5	5.2	33.2	100.0		
大崎圏域	度数	14	79	49	20	79	241	13	254
	パーセント	5.8	32.8	20.3	8.3	32.8	100.0		
栗原圏域	度数	13	84	64	17	103	281	24	305
	パーセント	4.6	29.9	22.8	6.0	36.7	100.0		
登米圏域	度数	22	88	50	10	91	261	18	279
	パーセント	8.4	33.7	19.2	3.8	34.9	100.0		
石巻圏域	度数	15	81	40	25	58	219	10	229
	パーセント	6.8	37.0	18.3	11.4	26.5	100.0		
気仙沼・本吉 圏域	度数	27	97	42	13	72	251	23	274
	パーセント	10.8	38.6	16.7	5.2	28.7	100.0		

【特に優先すべきと思う項目】

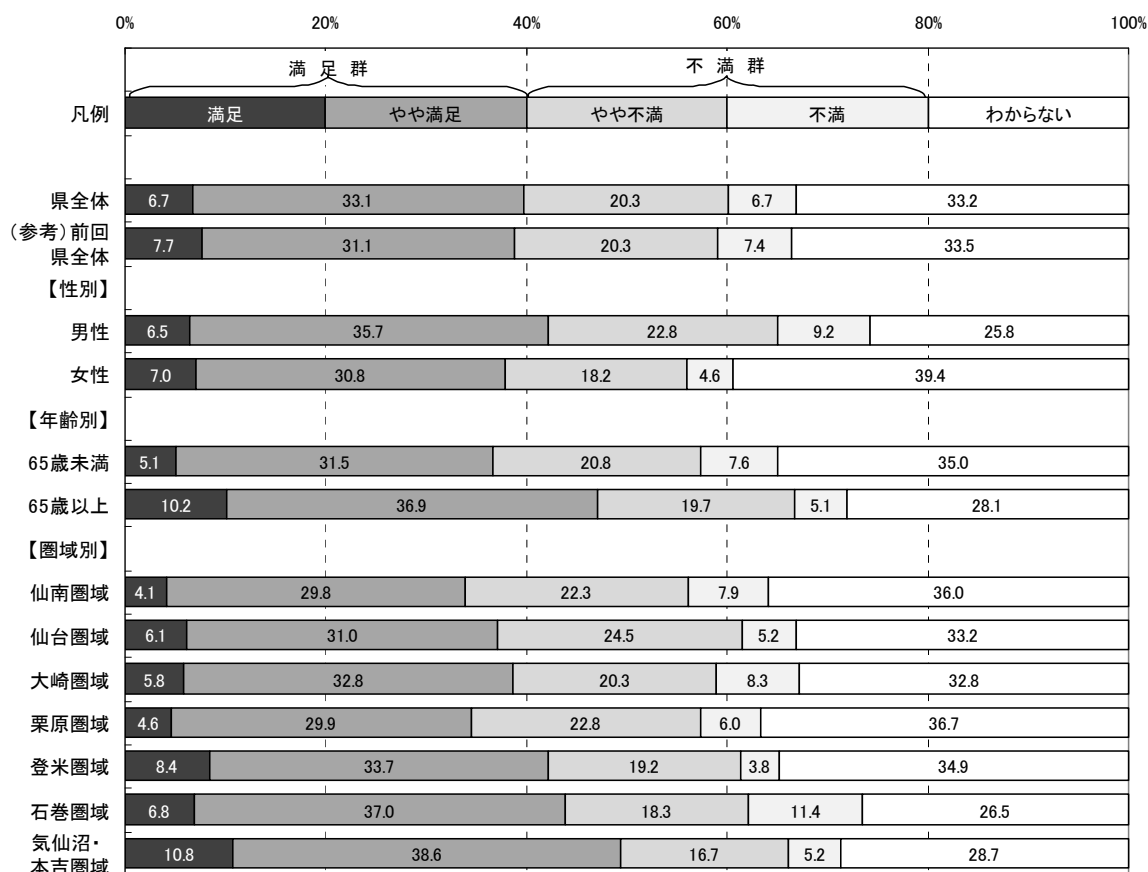
取組6に関し、目標とする宮城の姿を目指して、県が下記の項目の中で今後特に優先すべきと思う項目について調査した。(複数回答可)

- ア 消費者の視点に立って商品を生産していく農林水産業への転換支援
- イ 「食材王国みやぎ」を支える県産農林水産物のブランド化
- ウ 安全安心な農林水産物の生産と安定供給体制の確立支援
- エ 農業者が生産から流通・加工・販売などを一体で行うアグリビジネスなど企業の経営の促進
- オ 水産資源の適切な保全と管理，養殖や増殖の推進及び生育環境の保全と改善
- カ 計画的な森林づくりから木材流通までの生産経費の低減，良質な製材品の生産の促進
- キ 農林水産業と流通加工業等との取引の仲介支援
- ク 東アジア市場など海外にも目を向けた，県産食品の輸出促進
- ケ 農林水産業の経営力や技術力の向上と，効率的な生産を支える基盤づくり

(参考: 目標とする宮城の姿)

- 消費者からも支持され、「食材王国みやぎ」を代表するブランドとして、全国的にも有名な農林水産物が増えています。
- 効率的な生産体制や経営感覚に優れた生産者や法人が増えています。
- 東アジアへの輸出など、国外市場にも目を向けた農林水産業の新たな動きが始まっています。
- 食品製造業や卸小売業，外食産業などとの連携が進んでいます。

<概要>

■県全体及び属性別（性別・年齢別・圏域別）の優先順位第1位から第3位までは以下のとおり。

	◆県全体	■性別		■年齢別	
		男性	女性	65歳未満	65歳以上
第1位:	ウ(ウ)	ウ	ウ	ウ	ウ
第2位:	イ(イ)	イ	イ	イ	ア
第3位:	ア(ア)	ア	ア	ケ	イ

	■圏域別						
	仙南	仙台	大崎	栗原	登米	石巻	気仙沼・本吉
第1位:	ウ	ウ	ウ	ウ	ウ	ウ	ウ
第2位:	イ	イ	ア	イ	イ	イ	イ
第3位:	ケ	ア	イ	ア	ア	ケ	カ

※属性別の優先順位が県全体と異なる場合、項目記号を網掛けしている。  
 ※（ ）内は、前回の優先順位

図2-2-6-5 取組6 特に優先すべきと思う項目回答数(県全体)

(回答者数:1822人, 回答数累計:4756件 ※複数回答可)



図2-2-6-6 取組6 特に優先すべきと思う項目割合(属性別)



※本図は、回答数累計に占める各項目の回答数の割合を属性別に示したものです。

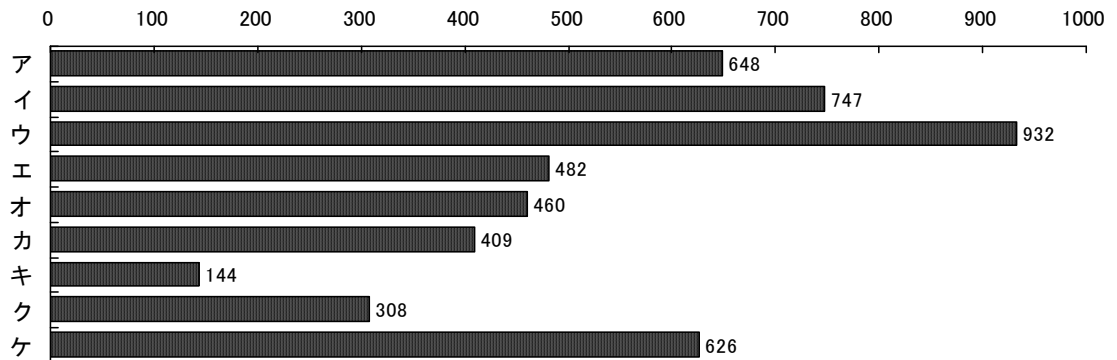
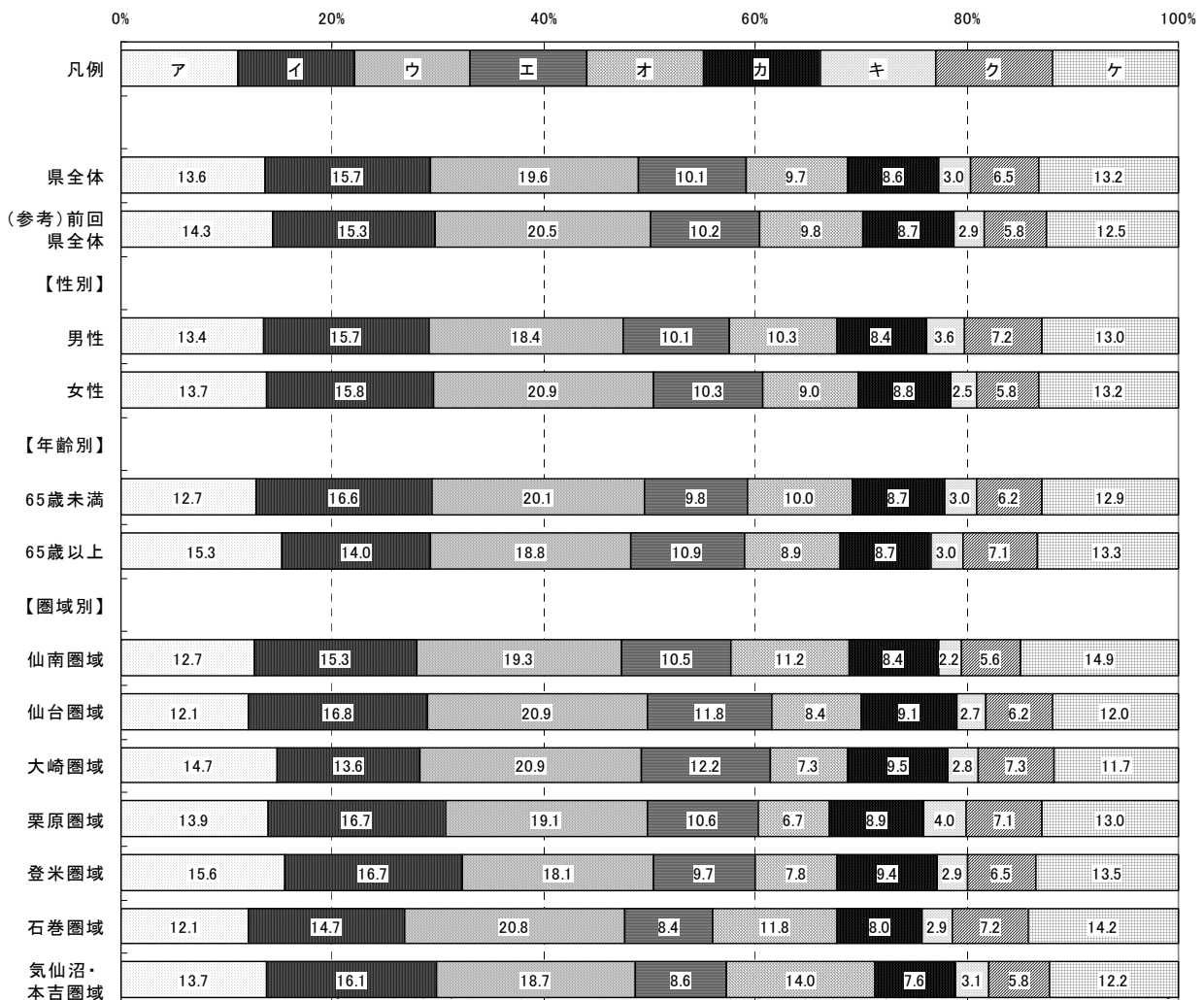

## 取組7 地産地消や食育を通じた需要の創出と食の安全安心の確保



### 取組概要

県内産農林水産物や食品の県内での消費・供給力を向上させるため、生産・供給・流通体制の整備を進めるとともに、食に関する情報の提供に努め、食品の安全性に対する消費者の信頼にこたえられる生産体制の確立を目指します。

### 平成20年度の主な取組

- 「安全で安心できる食」の実現に向け、安全安心確保対策が持続的かつ着実に進められるよう、食の安全安心取組宣言、食の安全安心消費者モニター制度等を中心とした県民総参加運動の推進に努めています。
- 持続農業法に基づき、環境負荷低減技術の導入計画を作成した農業者を県がエコファーマーとして認定し、環境保全型農業を進める農業者を育成しています。
- 県産食材やその加工品への理解を深め、利活用の促進と消費拡大を図るため、「食材王国みやぎ地産地消の日」を設定し、地産地消を県民全体の運動として推進しています。また、学校給食での地場野菜利用を増やすため、「すくすくみやぎっ子 みやぎのふるさと食材月間」を設けたり、供給体制の構築を支援しています。
- 県の主要な森林資源であるスギ材の用途を拡大するため、関連する県内民間企業等への技術移転を行っています。また、県民だれもが参加・実践できる県産木材の利用促進運動を展開しています。
- 県内産のカキを安全な食品として生産・販売するため、短時間で安全性を確認できる検査方法の開発を進めています。

【認知度】 (県がこの取組を行っていたことについて、どのくらい知っているか)

<概要>

■県全体

「知っている」「ある程度知っている」を合わせた『高認知群』は51.0%、  
「あまり知らない」「知らない」を合わせた『低認知群』は49.0%である。  
また前回の『高認知群』は55.6%で、今回は前回より4.6ポイント低い。

■性別

男性の『高認知群』は52.2%で、県全体より1.2ポイント高い。  
女性の『高認知群』は50.3%で、県全体より0.7ポイント低い。

■年齢別

65歳未満の『高認知群』は49.2%で、県全体より1.8ポイント低い。  
65歳以上の『高認知群』は55.1%で、県全体より4.1ポイント高い。

■圏域別

仙南圏域の『高認知群』は43.4%で、県全体より7.6ポイント低い。  
登米圏域の『高認知群』は59.3%で、県全体より8.3ポイント高い。  
その他の圏域の『高認知群』は、県全体との差が5.0ポイント以内に収まっている。

図2-2-7-1 取組7 認知度割合(属性別)



表2-2-7-1 取組7 認知度集計(属性別)

		有 効				合計	欠 損 値	合 計
		知っている	ある程度 知っている	あまり 知らない	知らない			
県全体	度数	249	709	647	274	1,879	65	1,944
	パーセント	13.3	37.7	34.4	14.6	100.0		
(参考) 前回 県全体	度数	271	721	581	212	1,785	57	1,842
	パーセント	15.2	40.4	32.5	11.9	100.0		
【性別】								
男性	度数	121	337	312	107	877	17	894
	パーセント	13.8	38.4	35.6	12.2	100.0		
女性	度数	119	360	318	156	953	38	991
	パーセント	12.5	37.8	33.4	16.4	100.0		
【年齢別】								
65歳未満	度数	135	453	437	171	1,196	18	1,214
	パーセント	11.3	37.9	36.5	14.3	100.0		
65歳以上	度数	105	240	192	89	626	38	664
	パーセント	16.8	38.3	30.7	14.2	100.0		
【圏域別】								
仙南圏域	度数	24	82	97	41	244	4	248
	パーセント	9.8	33.6	39.8	16.8	100.0		
仙台圏域	度数	27	92	88	32	239	10	249
	パーセント	11.3	38.5	36.8	13.4	100.0		
大崎圏域	度数	39	80	90	41	250	4	254
	パーセント	15.6	32.0	36.0	16.4	100.0		
栗原圏域	度数	33	121	95	47	296	9	305
	パーセント	11.1	40.9	32.1	15.9	100.0		
登米圏域	度数	48	112	79	31	270	9	279
	パーセント	17.8	41.5	29.3	11.5	100.0		
石巻圏域	度数	32	83	82	30	227	2	229
	パーセント	14.1	36.6	36.1	13.2	100.0		
気仙沼・本吉 圏域	度数	33	109	88	31	261	13	274
	パーセント	12.6	41.8	33.7	11.9	100.0		

**【関心度】** (県が行ってきたこの取組の内容について、どのくらい関心があるか)

<概要>

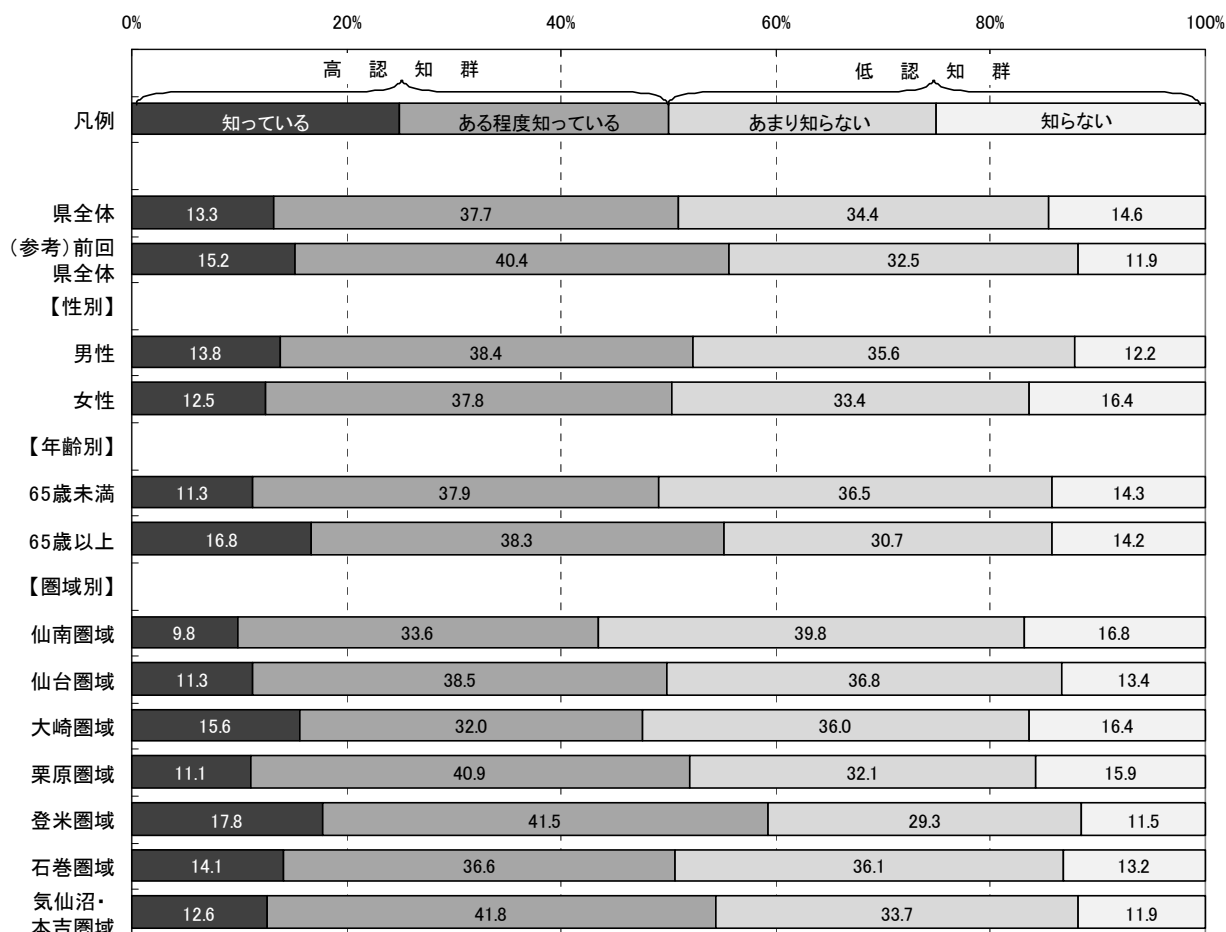
■県全体

「関心がある」「ある程度関心がある」を合わせた『高関心群』は74.8%、  
「あまり関心がない」「関心がない」を合わせた『低関心群』は25.2%である。  
また前回の『高関心群』は82.9%で、今回は前回より8.1ポイント低い。

■性別

男性の『高関心群』は76.6%で、県全体より1.8ポイント高い。  
女性の『高関心群』は73.8%で、県全体より1.0ポイント低い。

■年齢別

65歳未満の『高関心群』は75.0%で、県全体より0.2ポイント高い。  
65歳以上の『高関心群』は75.5%で、県全体より0.7ポイント高い。

■圏域別

各圏域の『高関心群』は、県全体との差が全て5.0ポイント以内に収まっている。

図2-2-7-2 取組7 関心度割合(属性別)





表2-2-7-2 取組7 関心度集計(属性別)

		有 効				合計	欠 損 値	合 計
		関心がある	ある程度 関心がある	あまり 関心がない	関心がない			
県全体	度数	476	900	337	126	1,839	105	1,944
	パーセント	25.9	48.9	18.3	6.9	100.0		
(参考) 前回 県全体	度数	620	812	219	76	1,727	115	1,842
	パーセント	35.9	47.0	12.7	4.4	100.0		
【性別】								
男性	度数	218	443	150	52	863	31	894
	パーセント	25.3	51.3	17.4	6.0	100.0		
女性	度数	247	441	177	68	933	58	991
	パーセント	26.5	47.3	19.0	7.3	100.0		
【年齢別】								
65歳未満	度数	269	613	228	67	1,177	37	1,214
	パーセント	22.9	52.1	19.4	5.7	100.0		
65歳以上	度数	196	263	98	51	608	56	664
	パーセント	32.2	43.3	16.1	8.4	100.0		
【圏域別】								
仙南圏域	度数	53	133	46	9	241	7	248
	パーセント	22.0	55.2	19.1	3.7	100.0		
仙台圏域	度数	62	118	37	17	234	15	249
	パーセント	26.5	50.4	15.8	7.3	100.0		
大崎圏域	度数	64	105	51	19	239	15	254
	パーセント	26.8	43.9	21.3	7.9	100.0		
栗原圏域	度数	75	139	59	21	294	11	305
	パーセント	25.5	47.3	20.1	7.1	100.0		
登米圏域	度数	73	127	44	21	265	14	279
	パーセント	27.5	47.9	16.6	7.9	100.0		
石巻圏域	度数	61	114	36	14	225	4	229
	パーセント	27.1	50.7	16.0	6.2	100.0		
気仙沼・本吉 圏域	度数	67	125	43	18	253	21	274
	パーセント	26.5	49.4	17.0	7.1	100.0		

**【重視度】** (県がこの取組を今後行っていくことが、どのくらい重要と考えるか)

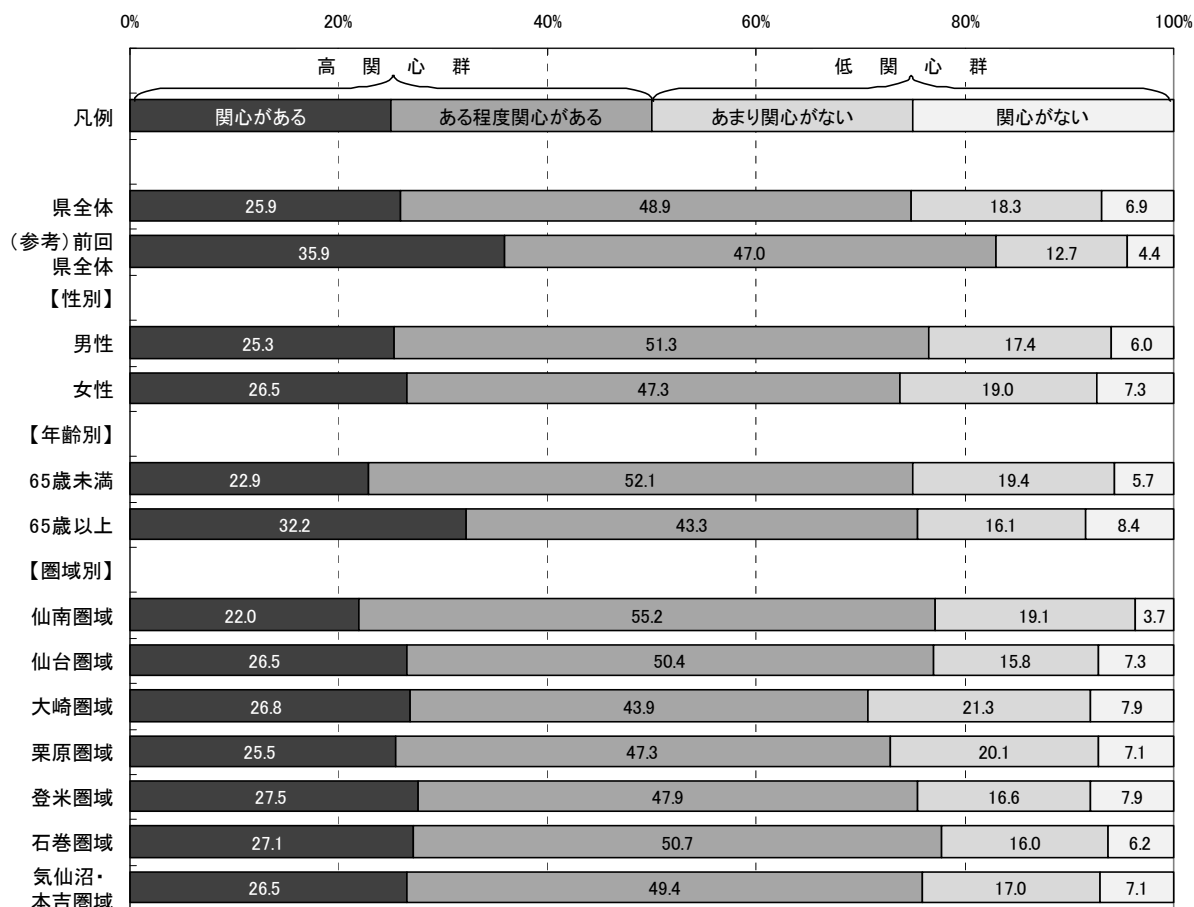
<概要>

■県全体

「重要」「やや重要」を合わせた『高重視群』は75.7%、「あまり重要ではない」「重要ではない」を合わせた『低重視群』は10.1%である。

なお、回答全体から「わからない」を除き集計した場合、『高重視群』が88.2%、『低重視群』は11.8%となる。

また前回の『高重視群』は82.4%で、今回は前回より6.7ポイント低い。

■性別

男性の『高重視群』は77.4%で、県全体より1.7ポイント高い。

女性の『高重視群』は74.8%で、県全体より0.9ポイント低い。

■年齢別

65歳未満の『高重視群』は76.6%で、県全体より0.9ポイント高い。

65歳以上の『高重視群』は75.2%で、県全体より0.5ポイント低い。

■圏域別

各圏域の『高重視群』は、県全体との差が全て5.0ポイント以内に収まっている。

図2-2-7-3 取組7 重視度割合(属性別)



表2-2-7-3 取組7 重視度集計(属性別)

		有 効					合計	欠 損 値	合 計
		重要	やや重要	あまり重要 ではない	重要では ない	わからない			
県全体	度数	640	746	144	41	260	1,831	113	1,944
	パーセント	35.0	40.7	7.9	2.2	14.2	100.0		
	「わからない」を 除くパーセント	40.7	47.5	9.2	2.6		100.0		
(参考) 前回 県全体	度数	832	608	99	30	180	1,749	93	1,842
	パーセント	47.6	34.8	5.7	1.7	10.3	100.0		
【性別】									
男性	度数	296	362	80	22	90	850	44	894
	パーセント	34.8	42.6	9.4	2.6	10.6	100.0		
女性	度数	330	370	61	17	158	936	55	991
	パーセント	35.3	39.5	6.5	1.8	16.9	100.0		
【年齢別】									
65歳未満	度数	400	507	102	28	147	1,184	30	1,214
	パーセント	33.8	42.8	8.6	2.4	12.4	100.0		
65歳以上	度数	225	221	37	11	99	593	71	664
	パーセント	37.9	37.3	6.2	1.9	16.7	100.0		
【圏域別】									
仙南圏域	度数	77	108	25	7	23	240	8	248
	パーセント	32.1	45.0	10.4	2.9	9.6	100.0		
仙台圏域	度数	85	86	22	1	38	232	17	249
	パーセント	36.6	37.1	9.5	0.4	16.4	100.0		
大崎圏域	度数	91	93	22	2	34	242	12	254
	パーセント	37.6	38.4	9.1	0.8	14.0	100.0		
栗原圏域	度数	101	117	25	10	36	289	16	305
	パーセント	34.9	40.5	8.7	3.5	12.5	100.0		
登米圏域	度数	87	112	16	4	42	261	18	279
	パーセント	33.3	42.9	6.1	1.5	16.1	100.0		
石巻圏域	度数	78	99	10	5	31	223	6	229
	パーセント	35.0	44.4	4.5	2.2	13.9	100.0		
気仙沼・本吉 圏域	度数	90	102	17	10	39	258	16	274
	パーセント	34.9	39.5	6.6	3.9	15.1	100.0		

**【満足度】** (県が行ってきたこの取組について、どのくらい満足しているか)

<概要>

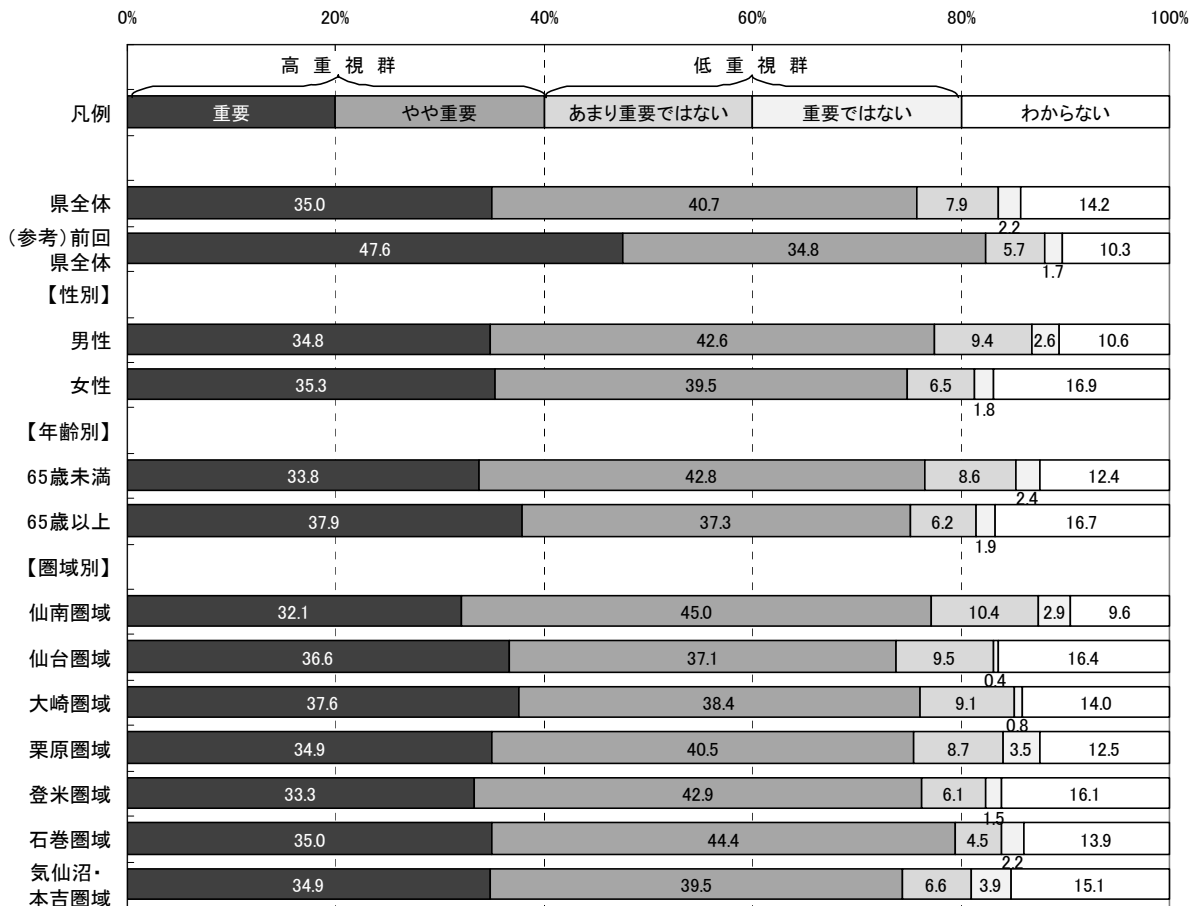
■県全体

「満足」「やや満足」を合わせた『満足群』は45.4%、「やや不満」「不満」を合わせた『不満群』は28.0%である。

なお、回答全体から「わからない」を除き集計した場合、『満足群』が61.8%、『不満群』は38.1%となる。

また、前回の『満足群』は49.9%で、今回は前回より4.5ポイント低い。

■性別

男性の『満足群』は43.5%で、県全体より1.9ポイント低い。

女性の『満足群』は47.2%で、県全体より1.8ポイント高い。

■年齢別

65歳未満の『満足群』は42.8%で、県全体より2.6ポイント低い。

65歳以上の『満足群』は51.3%で、県全体より5.9ポイント高い。

■圏域別

気仙沼・本吉圏域の『満足群』は50.8%で、県全体より5.4ポイント高い。

その他の圏域の『満足群』は、県全体との差が5.0ポイント以内に収まっている。

図2-2-7-4 取組7 満足度割合(属性別)



表2-2-7-4 取組7 満足度集計(属性別)

		有 効					合計	欠 損 値	合 計
		満足	やや満足	やや不満	不満	わからない			
県全体	度数	142	678	394	112	480	1,806	138	1,944
	パーセント	7.9	37.5	21.8	6.2	26.6	100.0		
	「わからない」を 除くパーセント	10.7	51.1	29.7	8.4		100.0		
(参考) 前回 県全体	度数	177	679	361	111	385	1,713	129	1,842
	パーセント	10.3	39.6	21.1	6.5	22.5	100.0		
【性別】									
男性	度数	52	314	214	71	191	842	52	894
	パーセント	6.2	37.3	25.4	8.4	22.7	100.0		
女性	度数	85	350	175	40	272	922	69	991
	パーセント	9.2	38.0	19.0	4.3	29.5	100.0		
【年齢別】									
65歳未満	度数	72	428	272	86	312	1,170	44	1,214
	パーセント	6.2	36.6	23.2	7.4	26.7	100.0		
65歳以上	度数	65	235	115	24	145	584	80	664
	パーセント	11.1	40.2	19.7	4.1	24.8	100.0		
【圏域別】									
仙南圏域	度数	9	86	57	19	64	235	13	248
	パーセント	3.8	36.6	24.3	8.1	27.2	100.0		
仙台圏域	度数	15	87	57	9	60	228	21	249
	パーセント	6.6	38.2	25.0	3.9	26.3	100.0		
大崎圏域	度数	21	85	56	18	60	240	14	254
	パーセント	8.8	35.4	23.3	7.5	25.0	100.0		
栗原圏域	度数	21	111	67	19	67	285	20	305
	パーセント	7.4	38.9	23.5	6.7	23.5	100.0		
登米圏域	度数	22	95	65	11	64	257	22	279
	パーセント	8.6	37.0	25.3	4.3	24.9	100.0		
石巻圏域	度数	19	80	38	21	62	220	9	229
	パーセント	8.6	36.4	17.3	9.5	28.2	100.0		
気仙沼・本吉 圏域	度数	24	107	43	10	74	258	16	274
	パーセント	9.3	41.5	16.7	3.9	28.7	100.0		

【特に優先すべきと思う項目】

取組7に関し、目標とする宮城の姿を目指して、県が下記の項目の中で今後特に優先すべきと思う項目について調査した。(複数回答可)

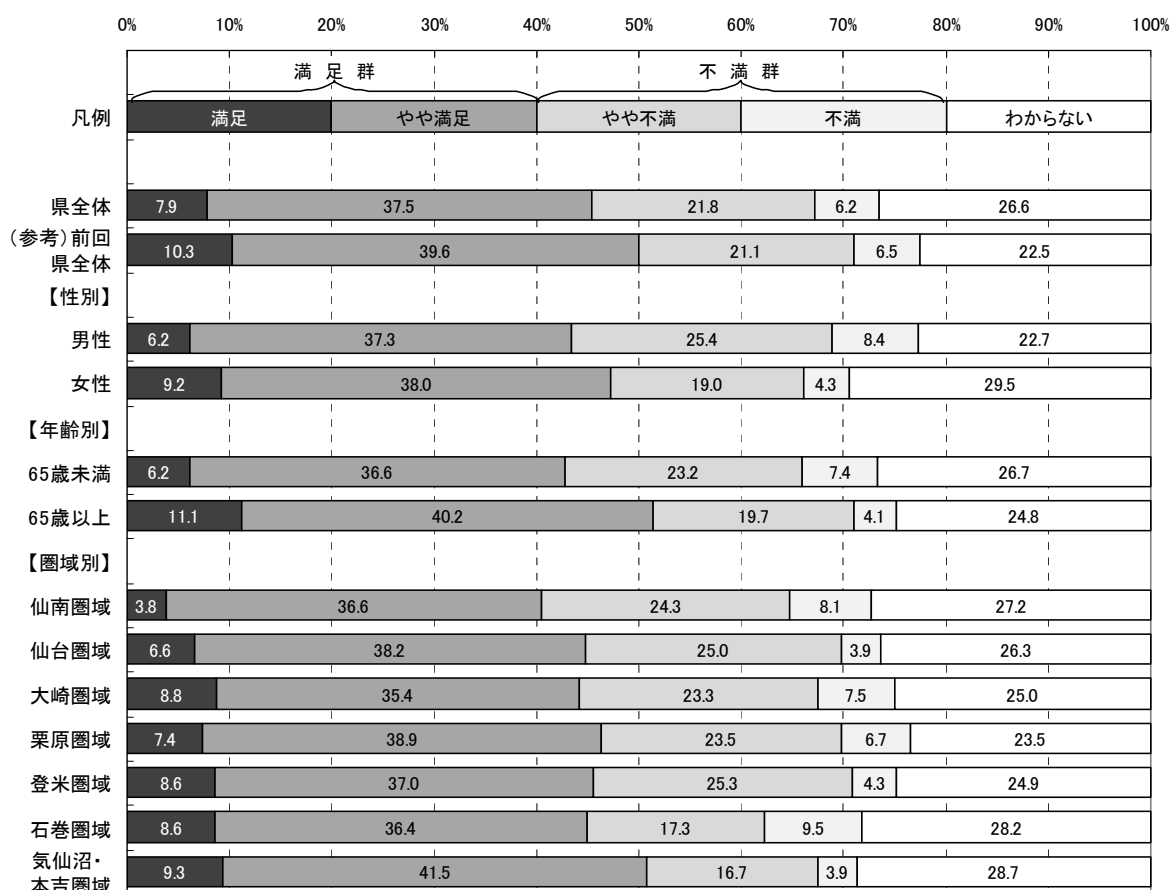
- ア 安全安心な食品の安定供給のための、環境保全型農業を実施する農業者の育成や食品の衛生管理体制の確立
- イ 生産者・事業者と消費者の間での食材や食品についての情報共有による相互理解など、安全安心についての信頼関係づくり
- ウ 行政、生産者、事業者、消費者などが連携して行う食の安全安心を支える体制づくり
- エ 地産地消につながる県産食材の学校給食への利用促進
- オ 地元食材を県内で消費できる各地域での仕組みづくりや直売施設の活用・支援
- カ 宮城の豊かな「食」を生かした食育の推進
- キ 県産食材の再認識・再発見を促す情報や機会の提供と県内供給力の向上
- ク 県産木材を積極的に使うことが森を育てることにつながる「みやぎの木づかい運動」の推進や、県産木材の利用技術の開発支援、「優良みやぎ材」の利用促進

(参考:目標とする宮城の姿)

- 安全安心な食材や食品が提供されるとともに、生産から消費までの情報の共有により、相互理解が進んでいます。
- 学校給食などで利用されることにより、地域で生産される食材への理解が深まっています。
- 地産地消の取組や食育を通じて、健全な食生活や食べ物を大切にする意識が県民に広がっています。また、安全面で信頼できる県産食品の需要が高まっています。
- 県産木材を活用する運動を進めることで県民の意識も高まり、地元の木材を利用して多くの住宅や施設が造られています。

<概要>

■県全体及び属性別(性別・年齢別・圏域別)の優先順位第1位から第3位までは以下のとおり。

◆県全体	■性別		■年齢別	
	男性	女性	65歳未満	65歳以上
第1位: ア(ア)	ア	ア	ア	ア
第2位: エ(ウ)	ウ	エ	エ	ウ
第3位: ウ(エ)	エ	カ	ウ	エ

■圏域別	仙南	仙台	大崎	栗原	登米	石巻	気仙沼・本吉
	第1位: ア	ア	ア	ア	ア	ア	ア
第2位: エ	エ	エ	エ	ウ	ウ	ウ	ウ
第3位: カ	ウ	ウ	カ	オ	イ	エ	エ

(※カ同率)

※属性別の優先順位が県全体と異なる場合、項目記号を網掛けしている。

※( )内は、前回の優先順位

図2-2-7-5 取組7 特に優先すべきと思う項目回答数(県全体)



図2-2-7-6 取組7 特に優先すべきと思う項目割合(属性別)



※本図は、回答数累計に占める各項目の回答数の割合を属性別に示したものです。

取組 7 「地産地消や食育を通じた需要の創出と  
食の安全安心の確保」

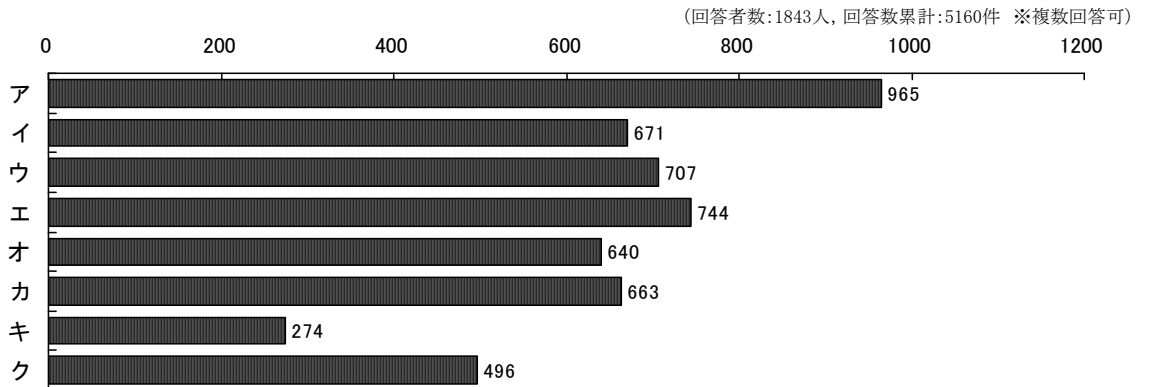
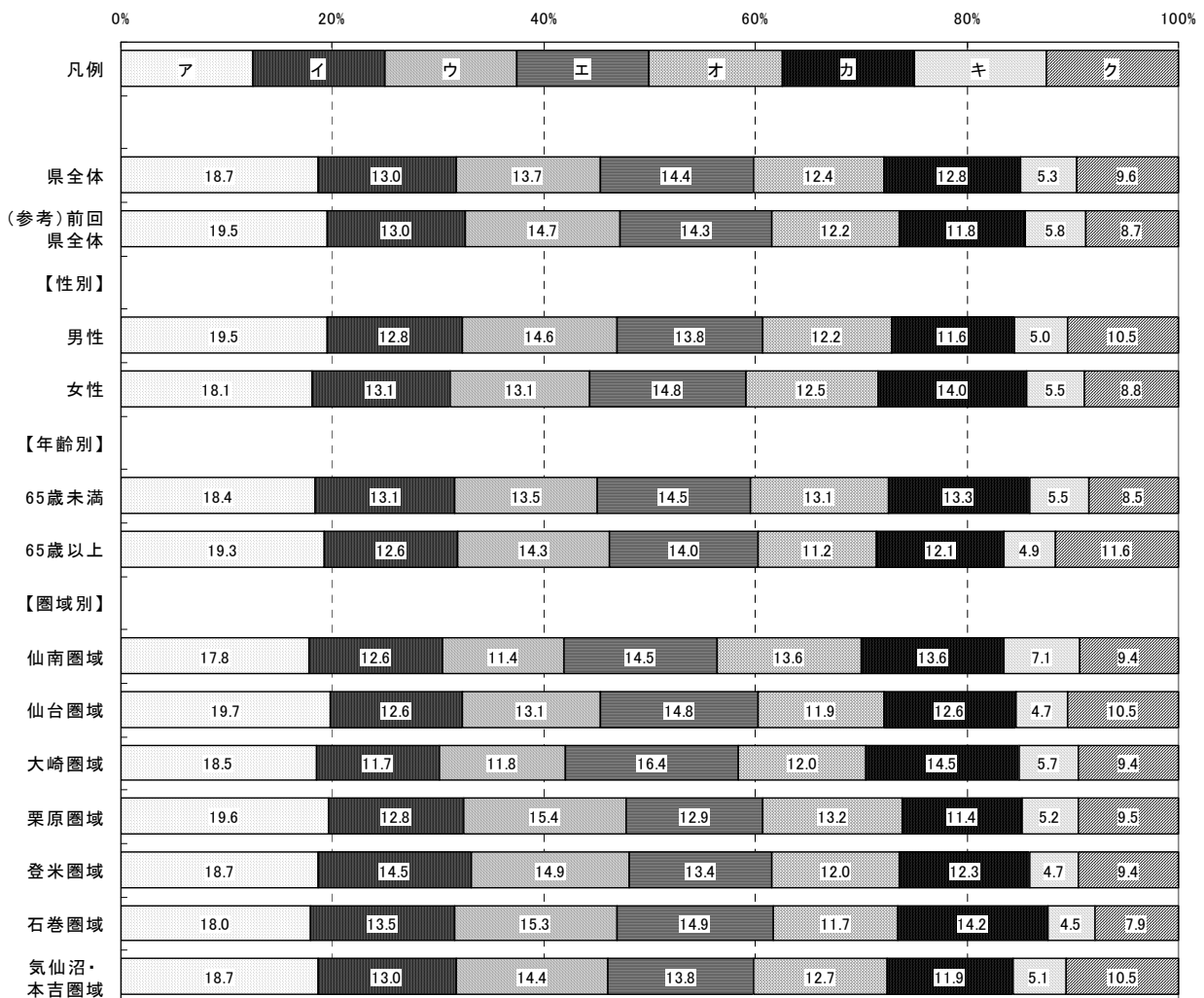

## 取組 8 県内企業のグローバルビジネスの推進と外資系企業の立地促進



### 取組概要

中国をはじめ成長を続ける東アジアやロシアなどを中心に、県内企業の海外販路開拓を積極的に支援するとともに、県内産業の競争力の強化に向け、欧米やアジアの外資系企業の工場や研究所などの誘致を目指します。

### 平成20年度の主な取組

- 県内企業の海外展開を支援するため、専門アドバイザーによる個別相談や海外経済情報を提供する実践講座を実施しています。
- 東アジア地域との経済交流を促進するため、中国上海市・大連市、香港及び台湾でビジネスフェア等を開催し、県内企業と現地企業との商談機会を通じ、県産品の販路開拓・拡大を支援しています。
- 県内企業のロシアへの販路拡大支援の一環として、官民学の共同事業体「みやぎロシア貿易促進コンソーシアム」を設立し、ロシアビジネスのノウハウについての勉強会や現地商談会などを行っています。

【認知度】 (県がこの取組を行っていたことについて、どのくらい知っているか)

<概要>

■県全体

「知っている」「ある程度知っている」を合わせた『高認知群』は17.9%、  
「あまり知らない」「知らない」を合わせた『低認知群』は82.1%である。

■性別

男性の『高認知群』は24.2%で、県全体より6.3ポイント高い。

女性の『高認知群』は12.5%で、県全体より5.4ポイント低い。

■年齢別

65歳未満の『高認知群』は14.2%で、県全体より3.7ポイント低い。

65歳以上の『高認知群』は25.5%で、県全体より7.6ポイント高い。

■圏域別

各圏域の『高認知群』は、県全体との差が全て5.0ポイント以内に収まっている。

図2-2-8-1 取組8 認知度割合(属性別)



表2-2-8-1 取組8 認知度集計(属性別)

		有 効				合計	欠 損 値	合 計
		知っている	ある程度 知っている	あまり 知らない	知らない			
県全体	度数	63	273	844	697	1,877	67	1,944
	パーセント	3.4	14.5	45.0	37.1	100.0		
(参考) 前回 県全体	度数	64	277	855	578	1,774	68	1,842
	パーセント	3.6	15.6	48.2	32.6	100.0		
【性別】								
男性	度数	41	170	406	257	874	20	894
	パーセント	4.7	19.5	46.5	29.4	100.0		
女性	度数	22	97	423	413	955	36	991
	パーセント	2.3	10.2	44.3	43.2	100.0		
【年齢別】								
65歳未満	度数	29	141	560	466	1,196	18	1,214
	パーセント	2.4	11.8	46.8	39.0	100.0		
65歳以上	度数	33	126	266	199	624	40	664
	パーセント	5.3	20.2	42.6	31.9	100.0		
【圏域別】								
仙南圏域	度数	6	42	99	95	242	6	248
	パーセント	2.5	17.4	40.9	39.3	100.0		
仙台圏域	度数	7	40	114	78	239	10	249
	パーセント	2.9	16.7	47.7	32.6	100.0		
大崎圏域	度数	17	29	116	89	251	3	254
	パーセント	6.8	11.6	46.2	35.5	100.0		
栗原圏域	度数	4	39	139	107	289	16	305
	パーセント	1.4	13.5	48.1	37.0	100.0		
登米圏域	度数	11	36	122	103	272	7	279
	パーセント	4.0	13.2	44.9	37.9	100.0		
石巻圏域	度数	5	33	99	89	226	3	229
	パーセント	2.2	14.6	43.8	39.4	100.0		
気仙沼・本吉 圏域	度数	11	41	119	92	263	11	274
	パーセント	4.2	15.6	45.2	35.0	100.0		

【関心度】 (県が行ってきたこの取組の内容について、どのくらい関心があるか)

<概要>

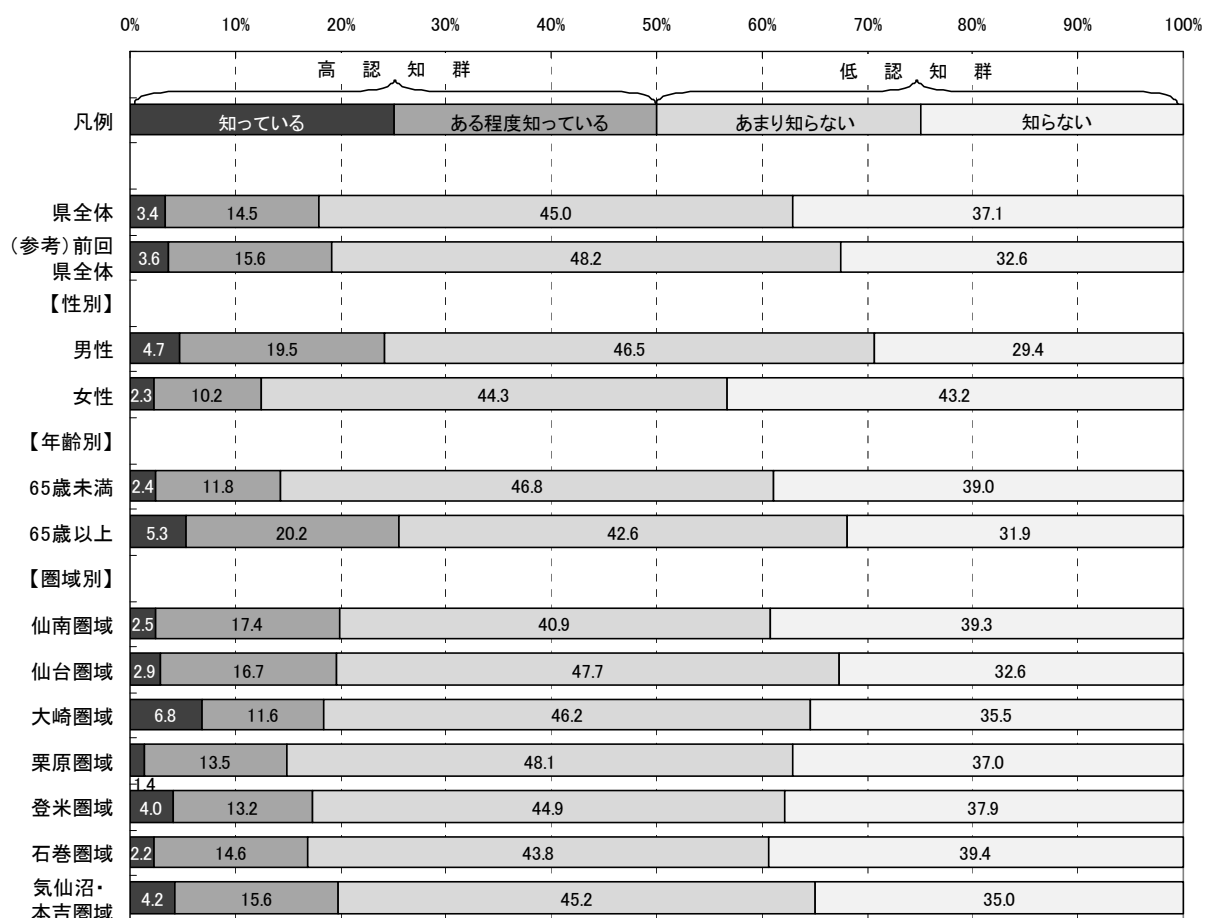
■県全体

「関心がある」「ある程度関心がある」を合わせた『高関心群』は35.7%、  
「あまり関心がない」「関心がない」を合わせた『低関心群』は64.3%である。

■性別

男性の『高関心群』は44.5%で、県全体より8.8ポイント高い。

女性の『高関心群』は27.6%で、県全体より8.1ポイント低い。

■年齢別

65歳未満の『高関心群』は32.0%で、県全体より3.7ポイント低い。

65歳以上の『高関心群』は43.5%で、県全体より7.8ポイント高い。

■圏域別

各圏域の『高関心群』は、県全体との差が全て5.0ポイント以内に収まっている。

図2-2-8-2 取組8 関心度割合(属性別)



表2-2-8-2 取組8 関心度集計(属性別)

		有 効					欠 損 値	合 計
		関心がある	ある程度 関心がある	あまり 関心がない	関心がない	合計		
県全体	度数	133	515	772	396	1,816	128	1,944
	パーセント	7.3	28.4	42.5	21.8	100.0		
(参考) 前回 県全体	度数	128	544	724	323	1,719	123	1,842
	パーセント	7.4	31.6	42.1	18.8	100.0		
【性別】								
男性	度数	84	297	321	153	855	39	894
	パーセント	9.8	34.7	37.5	17.9	100.0		
女性	度数	48	206	437	229	920	71	991
	パーセント	5.2	22.4	47.5	24.9	100.0		
【年齢別】								
65歳未満	度数	68	308	556	242	1,174	40	1,214
	パーセント	5.8	26.2	47.4	20.6	100.0		
65歳以上	度数	63	194	198	136	591	73	664
	パーセント	10.7	32.8	33.5	23.0	100.0		
【圏域別】								
仙南圏域	度数	12	80	101	46	239	9	248
	パーセント	5.0	33.5	42.3	19.2	100.0		
仙台圏域	度数	16	71	101	41	229	20	249
	パーセント	7.0	31.0	44.1	17.9	100.0		
大崎圏域	度数	23	67	104	53	247	7	254
	パーセント	9.3	27.1	42.1	21.5	100.0		
栗原圏域	度数	21	83	117	63	284	21	305
	パーセント	7.4	29.2	41.2	22.2	100.0		
登米圏域	度数	25	60	115	59	259	20	279
	パーセント	9.7	23.2	44.4	22.8	100.0		
石巻圏域	度数	14	63	92	52	221	8	229
	パーセント	6.3	28.5	41.6	23.5	100.0		
気仙沼・本吉 圏域	度数	15	66	110	61	252	22	274
	パーセント	6.0	26.2	43.7	24.2	100.0		

【重視度】 (県がこの取組を今後行っていくことが、どのくらい重要と考えるか)

<概要>

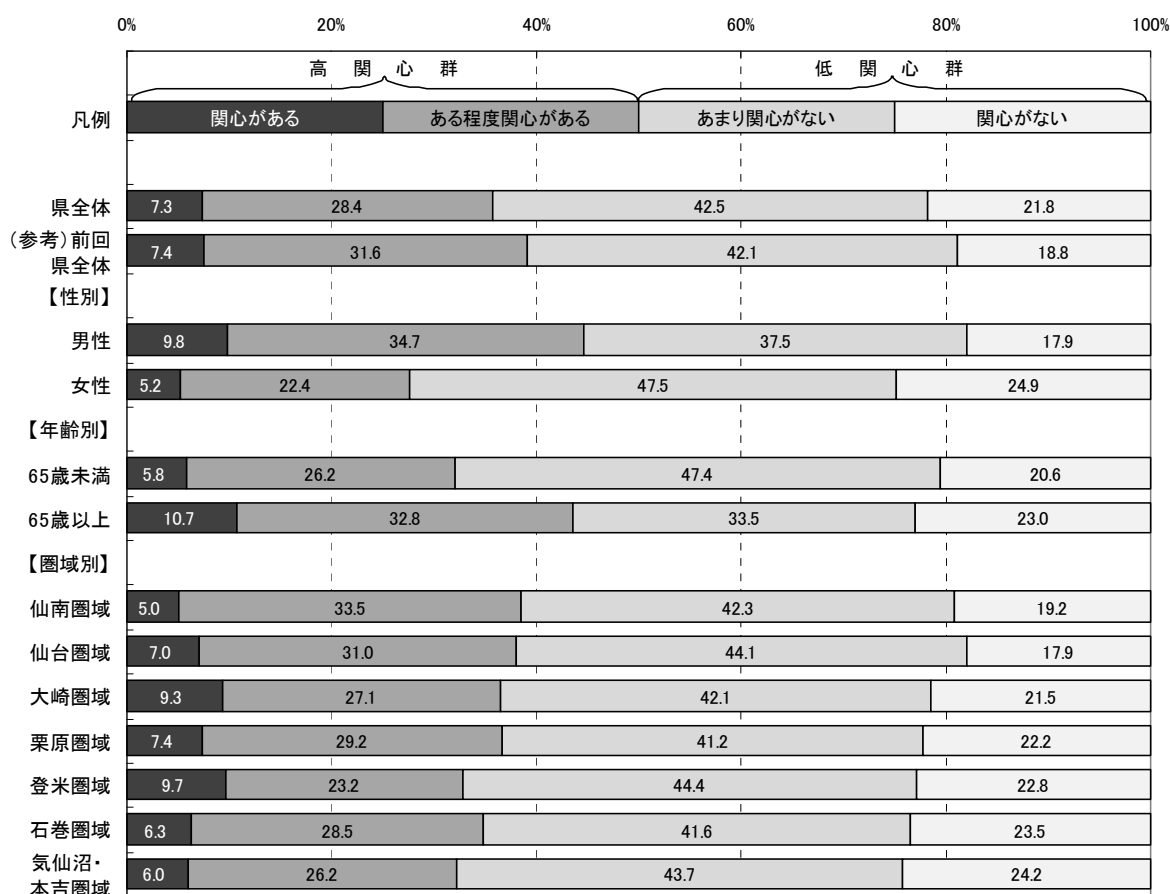
■県全体

「重要」「やや重要」を合わせた『高重視群』は38.8%、「あまり重要ではない」「重要ではない」を合わせた『低重視群』は29.6%である。

なお、回答全体から「わからない」を除き集計した場合、『高重視群』が56.7%、『低重視群』は43.3%となる。

■性別

男性の『高重視群』は46.4%で、県全体より7.6ポイント高い。

女性の『高重視群』は32.3%で、県全体より6.5ポイント低い。

■年齢別

65歳未満の『高重視群』は35.7%で、県全体より3.1ポイント低い。

65歳以上の『高重視群』は45.6%で、県全体より6.8ポイント高い。

■圏域別

仙台圏域の『高重視群』は46.8%で、県全体より8.0ポイント高い。

その他の圏域の『高重視群』は、県全体との差が5.0ポイント以内に収まっている。

図2-2-8-3 取組8 重視度割合(属性別)



表2-2-8-3 取組8 重視度集計(属性別)

		有 効					合計	欠 損 値	合 計
		重要	やや重要	あまり重要 ではない	重要では ない	わからない			
県全体	度数	183	527	386	156	576	1,828	116	1,944
	パーセント	10.0	28.8	21.1	8.5	31.5	100.0		
	「わからない」を 除くパーセント	14.6	42.1	30.8	12.5		100.0		
(参考) 前回 県全体	度数	206	509	353	144	516	1,728	114	1,842
	パーセント	11.9	29.5	20.4	8.3	29.9	100.0		
【性別】									
男性	度数	102	291	193	77	184	847	47	894
	パーセント	12.0	34.4	22.8	9.1	21.7	100.0		
女性	度数	76	227	187	76	371	937	54	991
	パーセント	8.1	24.2	20.0	8.1	39.6	100.0		
【年齢別】									
65歳未満	度数	99	322	273	122	363	1,179	35	1,214
	パーセント	8.4	27.3	23.2	10.3	30.8	100.0		
65歳以上	度数	78	194	106	31	188	597	67	664
	パーセント	13.1	32.5	17.8	5.2	31.5	100.0		
【圏域別】									
仙南圏域	度数	18	74	58	24	66	240	8	248
	パーセント	7.5	30.8	24.2	10.0	27.5	100.0		
仙台圏域	度数	30	80	45	17	63	235	14	249
	パーセント	12.8	34.0	19.1	7.2	26.8	100.0		
大崎圏域	度数	27	61	47	28	83	246	8	254
	パーセント	11.0	24.8	19.1	11.4	33.7	100.0		
栗原圏域	度数	32	83	67	19	76	277	28	305
	パーセント	11.6	30.0	24.2	6.9	27.4	100.0		
登米圏域	度数	24	74	51	23	89	261	18	279
	パーセント	9.2	28.4	19.5	8.8	34.1	100.0		
石巻圏域	度数	21	59	49	22	74	225	4	229
	パーセント	9.3	26.2	21.8	9.8	32.9	100.0		
気仙沼・本吉 圏域	度数	20	71	54	19	91	255	19	274
	パーセント	7.8	27.8	21.2	7.5	35.7	100.0		

【満足度】 (県が行ってきたこの取組について、どのくらい満足しているか)

<概要>

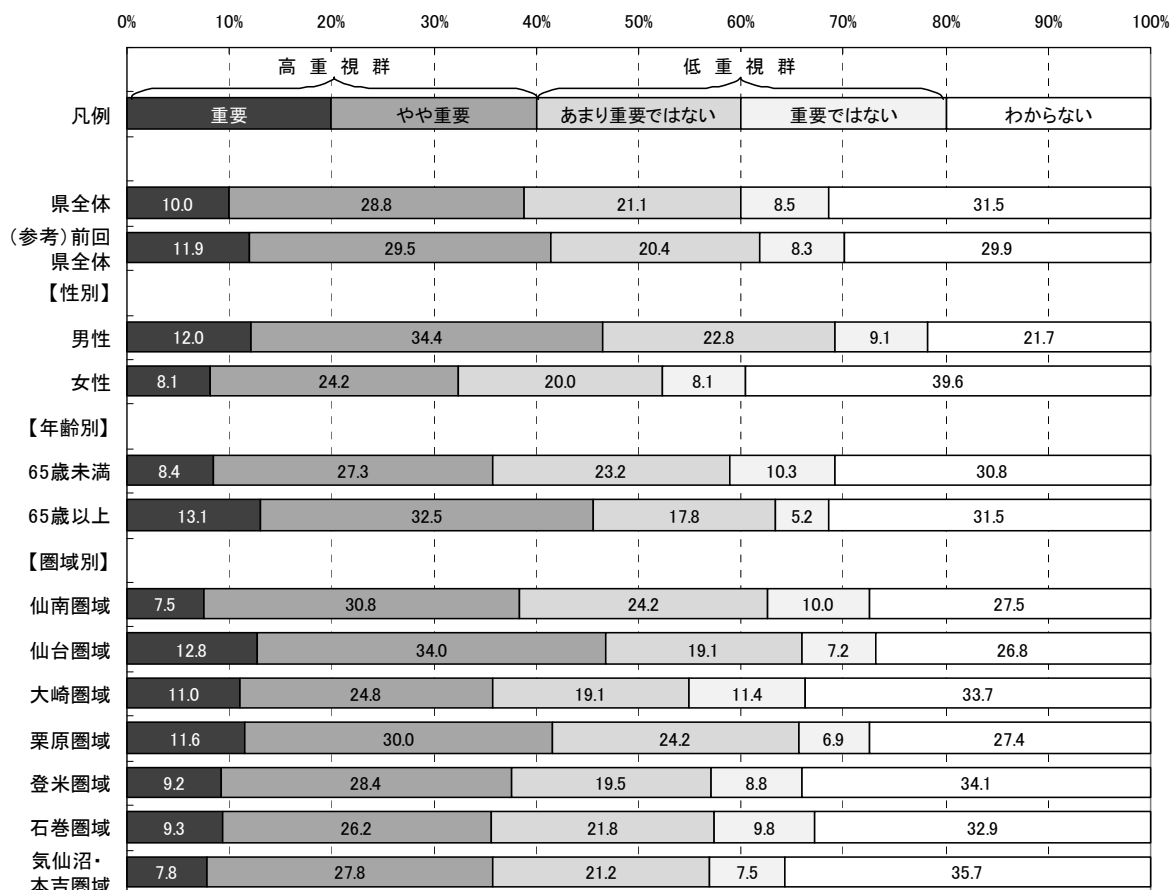
■県全体

「満足」「やや満足」を合わせた『満足群』は22.3%、「やや不満」「不満」を合わせた『不満群』は25.9%である。

なお、回答全体から「わからない」を除き集計した場合、『満足群』が46.2%、『不満群』は53.8%となる。

■性別

男性の『満足群』は26.2%で、県全体より3.9ポイント高い。

女性の『満足群』は18.8%で、県全体より3.5ポイント低い。

■年齢別

65歳未満の『満足群』は18.2%で、県全体より4.1ポイント低い。

65歳以上の『満足群』は30.9%で、県全体より8.6ポイント高い。

■圏域別

各圏域の『満足群』は、県全体との差が全て5.0ポイント以内に収まっている。

図2-2-8-4 取組8 満足度割合(属性別)





表2-2-8-4 取組8 満足度集計(属性別)

		有 効					合計	欠 損 値	合 計
		満足	やや満足	やや不満	不満	わからない			
県全体	度数	44	358	343	125	931	1,801	143	1,944
	パーセント	2.4	19.9	19.0	6.9	51.7	100.0		
	「わからない」を 除くパーセント	5.1	41.1	39.4	14.4		100.0		
(参考) 前回 県全体	度数	52	368	309	135	846	1,710	132	1,842
	パーセント	3.0	21.5	18.1	7.9	49.5	100.0		
【性別】									
男性	度数	26	192	186	68	359	831	63	894
	パーセント	3.1	23.1	22.4	8.2	43.2	100.0		
女性	度数	17	158	150	55	549	929	62	991
	パーセント	1.8	17.0	16.1	5.9	59.1	100.0		
【年齢別】									
65歳未満	度数	18	196	218	99	641	1,172	42	1,214
	パーセント	1.5	16.7	18.6	8.4	54.7	100.0		
65歳以上	度数	24	155	116	24	260	579	85	664
	パーセント	4.1	26.8	20.0	4.1	44.9	100.0		
【圏域別】									
仙南圏域	度数	2	48	45	28	118	241	7	248
	パーセント	0.8	19.9	18.7	11.6	49.0	100.0		
仙台圏域	度数	10	47	57	7	109	230	19	249
	パーセント	4.3	20.4	24.8	3.0	47.4	100.0		
大崎圏域	度数	5	49	42	22	127	245	9	254
	パーセント	2.0	20.0	17.1	9.0	51.8	100.0		
栗原圏域	度数	5	58	60	15	135	273	32	305
	パーセント	1.8	21.2	22.0	5.5	49.5	100.0		
登米圏域	度数	7	49	51	16	134	257	22	279
	パーセント	2.7	19.1	19.8	6.2	52.1	100.0		
石巻圏域	度数	7	39	37	18	121	222	7	229
	パーセント	3.2	17.6	16.7	8.1	54.5	100.0		
気仙沼・本吉 圏域	度数	6	49	36	16	143	250	24	274
	パーセント	2.4	19.6	14.4	6.4	57.2	100.0		

【特に優先すべきと思う項目】

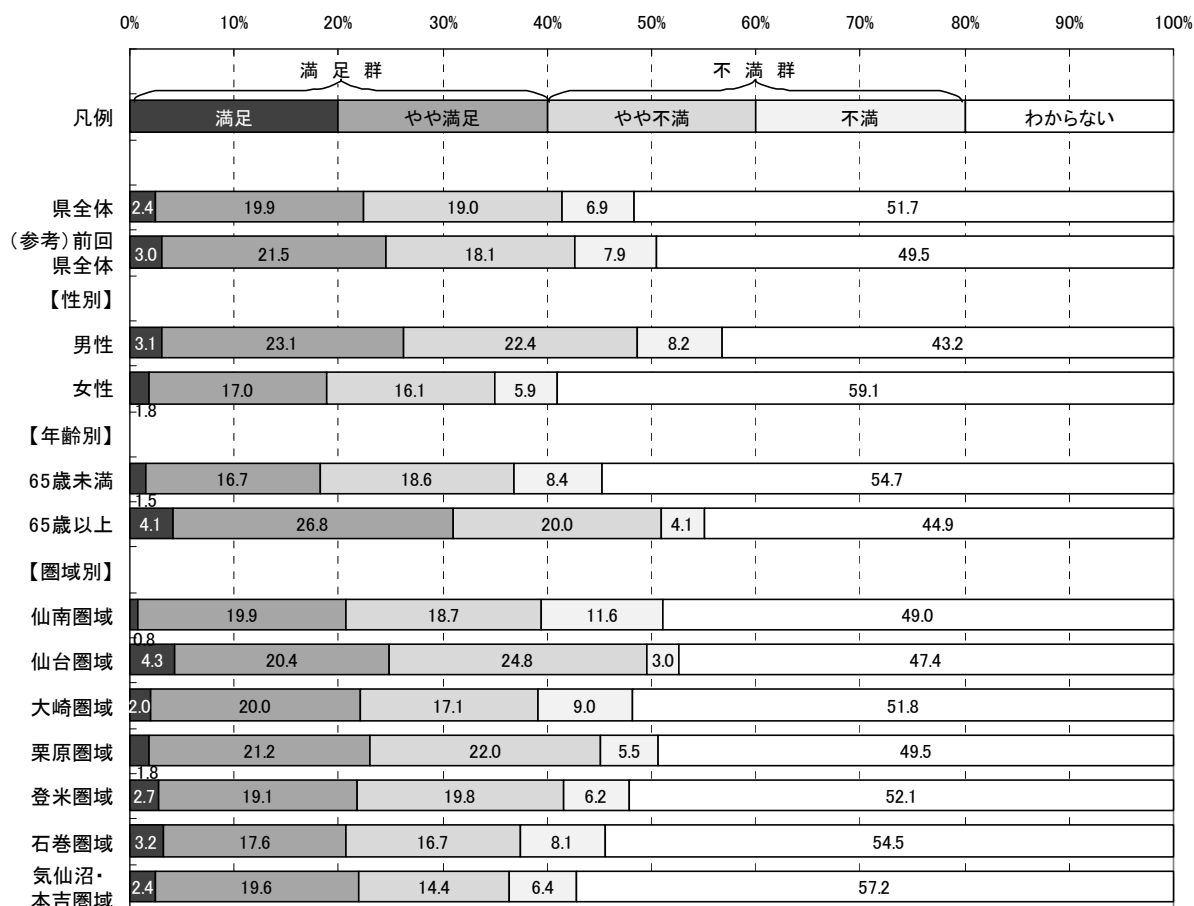
取組8に関し、目標とする宮城の姿を目指して、県が下記の項目の中で今後特に優先すべきと思う項目について調査した。(複数回答可)

- ア 県の海外事務所や関係機関が連携し、海外展開を目指す県内企業の国際的経済活動への総合的な支援体制づくり
- イ 海外との取引拡大に向けた市場調査、海外取引事務や知的財産保護対策等の専門知識の提供、アドバイスや取引仲介機能など支援体制の強化
- ウ 県産品の販売先開拓や原材料調達のための商談会開催など、海外との取引機会の拡大支援
- エ 産学共同を推し進めている東北大学と協力するなど、みやぎの優位性を生かした外資系企業・研究機関の立地促進
- オ 東アジア諸国や今後の成長が期待されるロシア極東地域をはじめとする近隣諸国との経済交流の促進

(参考:目標とする宮城の姿)

- 国際競争力のある製品・技術を持つ企業が増えたり、多くの県内企業が海外に展開したりすることで、海外との経済交流が進んでいます。
- 県産農林水産物やその加工品の海外市場での取引が拡大しています。
- 外資系の高度な技術を持った企業などが県内に立地し、共同研究やさまざまな取引が進展しています。

<概要>

■県全体及び属性別(性別・年齢別・圏域別)の優先順位第1位から第3位までは以下のとおり。

	◆県全体	■性別		■年齢別	
		男性	女性	65歳未満	65歳以上
第1位:	ウ(ア)	オ	ア	ア	ウ
第2位:	ア(ウ)	ウ	ウ	ウ	ア
第3位:	オ(エ)	ア	エ	オ	エ

	■圏域別						
	仙南	仙台	大崎	栗原	登米	石巻	気仙沼・本吉
第1位:	オ	ウ	ア	ア	ア	ア	ウ
第2位:	エ	オ	オ	ウ	ウ	ウ	オ
第3位:	イ	ア	ウ	オ	オ	オ	ア

※属性別の優先順位が県全体と異なる場合、項目記号を網掛けしている。

※( )内は、前回の優先順位

図2-2-8-5 取組8 特に優先すべきと思う項目回答数(県全体)

(回答者数:1677人, 回答数累計:2569件 ※複数回答可)



図2-2-8-6 取組8 特に優先すべきと思う項目割合(属性別)



※本図は、回答数累計に占める各項目の回答数の割合を属性別に示したものです。

取組 8 「県内企業のグローバルビジネスの推進と  
外資系企業の立地促進」

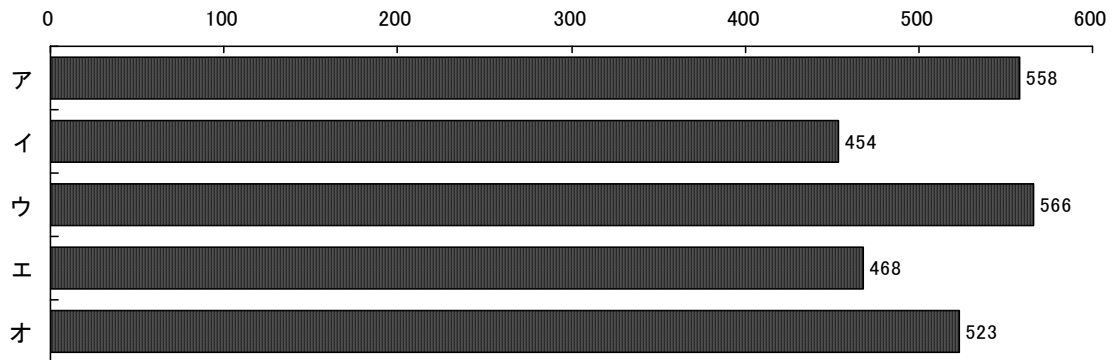
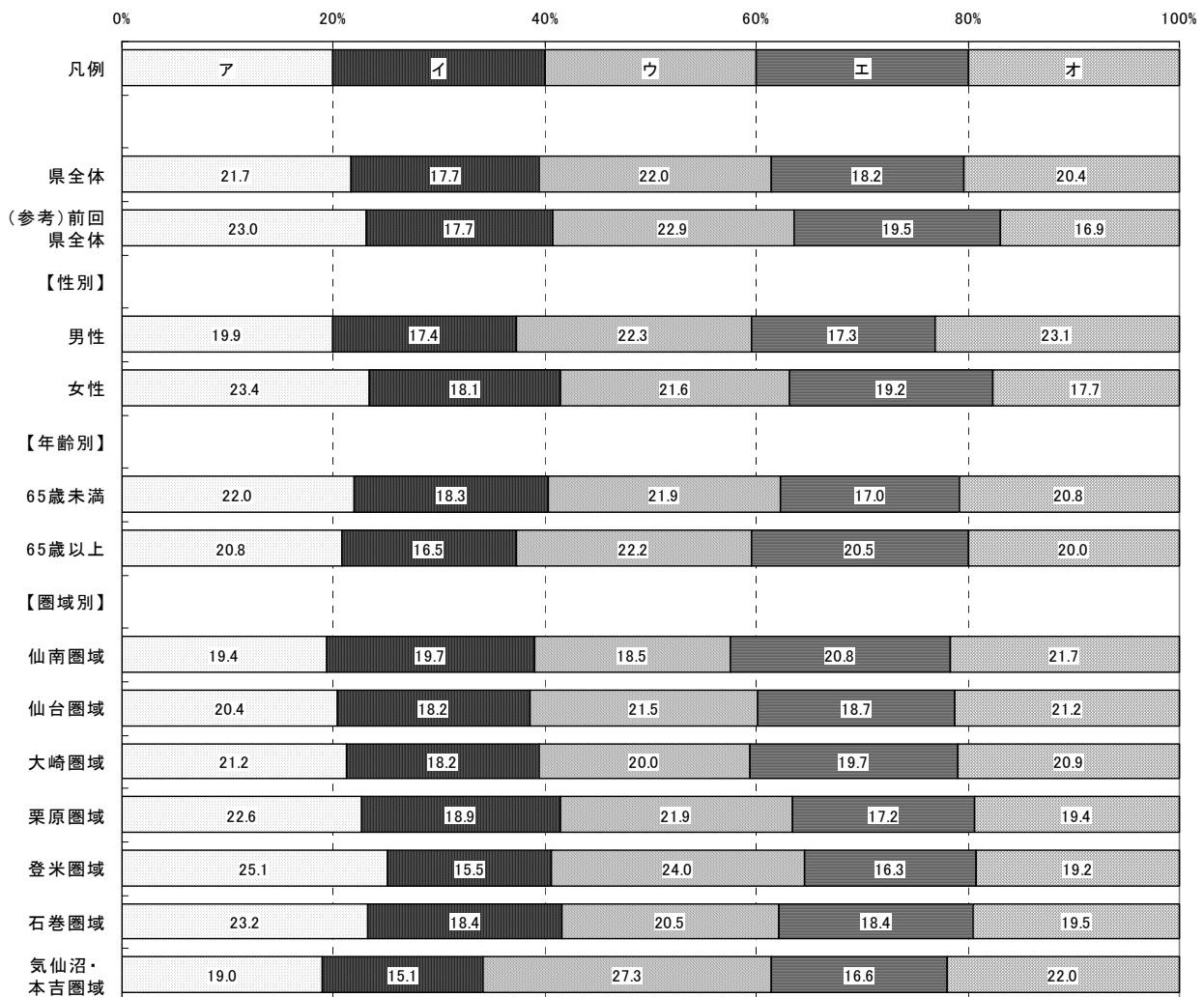
## 取組9 自律的に発展できる経済システム構築に向けた広域経済圏の形成



### 取組概要

東北各県が保有する資源や特性を生かした機能分担や協力体制の構築などの連携を進め、自動車関連産業分野をはじめとする各種産業政策を展開し、自律的に発展できる広域経済圏の形成を目指します。

### 平成20年度の主な取組

- 東北6県が連携して自動車関連産業の振興を図るため、自動車メーカーや部品メーカー向けに共同で展示商談会を開催するなど、歩調を合わせた取組を進めています。
- 山形県などの隣接県との連携強化に向けた体制の整備や連携施策に関する検討・調整を行っています。
- 県内企業の海外現地支援や外国人観光客の誘致を効果的に行うため、山形県と共同でソウル事務所を、岩手県と共同で(中国)大連事務所を設置しています。

【認知度】 (県がこの取組を行っていたことについて、どのくらい知っているか)

<概要>

■県全体

「知っている」「ある程度知っている」を合わせた『高認知群』は31.9%、  
「あまり知らない」「知らない」を合わせた『低認知群』は68.2%である。  
また前回の『高認知群』は20.7%で、今回は前回より11.2ポイント高い。

■性別

男性の『高認知群』は41.8%で、県全体より9.9ポイント高い。  
女性の『高認知群』は23.0%で、県全体より8.9ポイント低い。

■年齢別

65歳未満の『高認知群』は30.8%で、県全体より1.1ポイント低い。  
65歳以上の『高認知群』は34.8%で、県全体より2.9ポイント高い。

■圏域別

気仙沼・本吉圏域の『高認知群』は25.7%で、6.2ポイント低い。  
その他の圏域の『高認知群』は、県全体との差が5.0ポイント以内に収まっている。

図2-2-9-1 取組9 認知度割合(属性別)



表2-2-9-1 取組9 認知度集計(属性別)

		有 効				合計	欠 損 値	合 計
		知っている	ある程度 知っている	あまり 知らない	知らない			
県全体	度数	136	443	725	514	1,818	126	1,944
	パーセント	7.5	24.4	39.9	28.3	100.0		
(参考) 前回 県全体	度数	83	284	673	735	1,775	67	1,842
	パーセント	4.7	16.0	37.9	41.4	100.0		
【性別】								
男性	度数	97	261	322	177	857	37	894
	パーセント	11.3	30.5	37.6	20.7	100.0		
女性	度数	35	176	387	317	915	76	991
	パーセント	3.8	19.2	42.3	34.6	100.0		
【年齢別】								
65歳未満	度数	82	277	452	354	1,165	49	1,214
	パーセント	7.0	23.8	38.8	30.4	100.0		
65歳以上	度数	50	159	254	136	599	65	664
	パーセント	8.3	26.5	42.4	22.7	100.0		
【圏域別】								
仙南圏域	度数	19	62	91	64	236	12	248
	パーセント	8.1	26.3	38.6	27.1	100.0		
仙台圏域	度数	16	51	106	57	230	19	249
	パーセント	7.0	22.2	46.1	24.8	100.0		
大崎圏域	度数	23	63	95	61	242	12	254
	パーセント	9.5	26.0	39.3	25.2	100.0		
栗原圏域	度数	27	75	103	80	285	20	305
	パーセント	9.5	26.3	36.1	28.1	100.0		
登米圏域	度数	20	65	97	77	259	20	279
	パーセント	7.7	25.1	37.5	29.7	100.0		
石巻圏域	度数	14	58	78	67	217	12	229
	パーセント	6.5	26.7	35.9	30.9	100.0		
気仙沼・本吉 圏域	度数	13	53	115	76	257	17	274
	パーセント	5.1	20.6	44.7	29.6	100.0		

**【関心度】** (県が行ってきたこの取組の内容について、どのくらい関心があるか)

<概要>

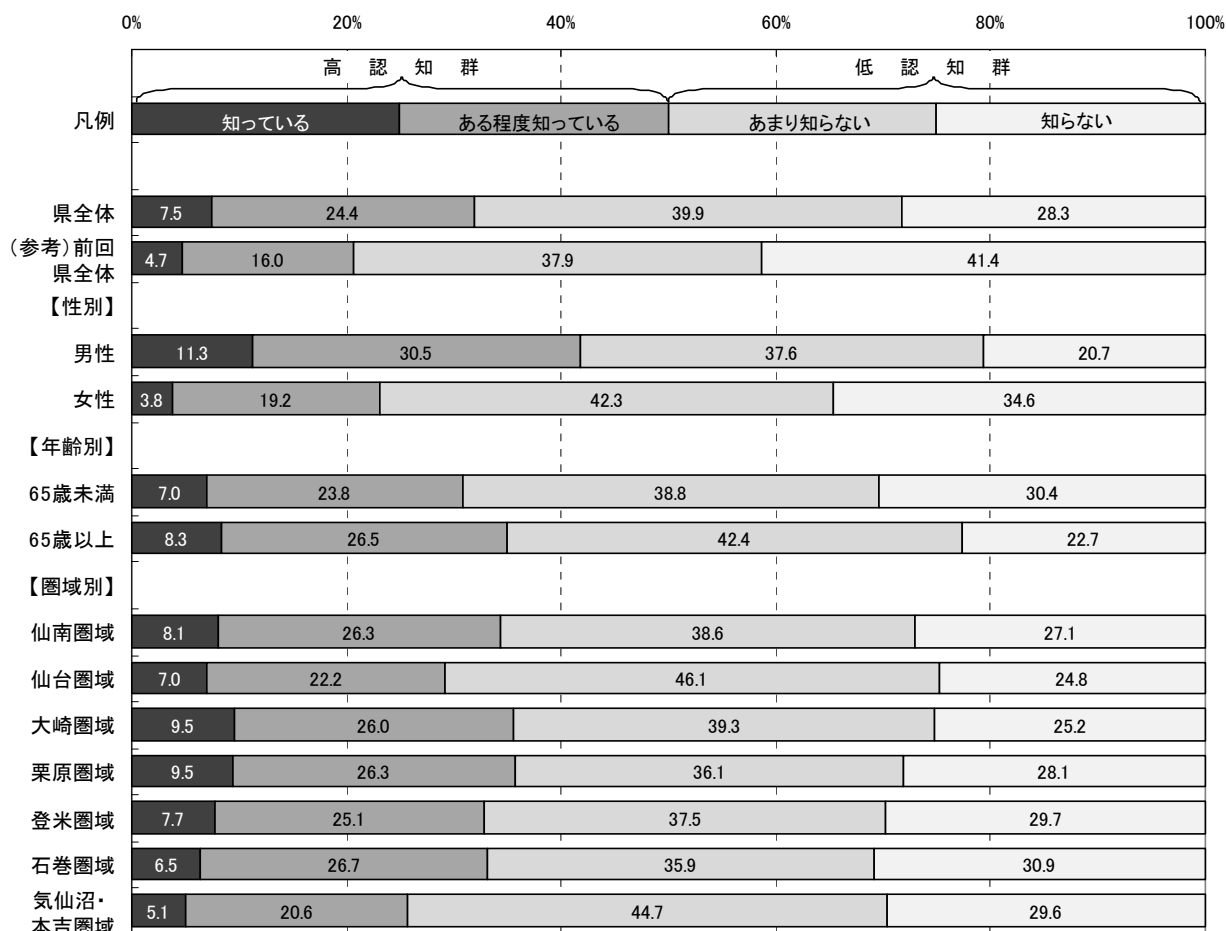
■県全体

「関心がある」「ある程度関心がある」を合わせた『高関心群』は49.5%、  
「あまり関心がない」「関心がない」を合わせた『低関心群』は50.5%である。  
また前回の『高関心群』は41.4%で、今回は前回より8.1ポイント高い

■性別

男性の『高関心群』は60.7%で、県全体より11.2ポイント高い。  
女性の『高関心群』は39.0%で、県全体より10.5ポイント低い。

■年齢別

65歳未満の『高関心群』は46.8%で、県全体より2.7ポイント低い。  
65歳以上の『高関心群』は55.2%で、県全体より5.7ポイント高い。

■圏域別

仙台圏域の『高関心群』は54.9%で、県全体より5.4ポイント高い。  
石巻圏域の『高関心群』は43.8%で、県全体より5.7ポイント低い。  
気仙沼・本吉圏域の『高関心群』は43.2%で、県全体よりも6.3ポイント低い。  
その他の圏域の『高関心群』は、県全体との差が5.0ポイント以内に収まっている。

図2-2-9-2 取組9 関心度割合(属性別)





表2-2-9-2 取組9 関心度集計(属性別)

		有 効				合計	欠 損 値	合 計
		関心がある	ある程度 関心がある	あまり 関心がない	関心がない			
県全体	度数	225	655	597	301	1,778	166	1,944
	パーセント	12.7	36.8	33.6	16.9	100.0		
(参考) 前回 県全体	度数	164	551	661	352	1,728	114	1,842
	パーセント	9.5	31.9	38.3	20.4	100.0		
【性別】								
男性	度数	144	365	230	100	839	55	894
	パーセント	17.2	43.5	27.4	11.9	100.0		
女性	度数	77	275	357	192	901	90	991
	パーセント	8.5	30.5	39.6	21.3	100.0		
【年齢別】								
65歳未満	度数	126	414	421	193	1,154	60	1,214
	パーセント	10.9	35.9	36.5	16.7	100.0		
65歳以上	度数	95	223	164	94	576	88	664
	パーセント	16.5	38.7	28.5	16.3	100.0		
【圏域別】								
仙南圏域	度数	23	101	78	31	233	15	248
	パーセント	9.9	43.3	33.5	13.3	100.0		
仙台圏域	度数	35	90	72	31	228	21	249
	パーセント	15.4	39.5	31.6	13.6	100.0		
大崎圏域	度数	34	84	75	40	233	21	254
	パーセント	14.6	36.1	32.2	17.2	100.0		
栗原圏域	度数	41	107	91	43	282	23	305
	パーセント	14.5	37.9	32.3	15.2	100.0		
登米圏域	度数	43	79	77	53	252	27	279
	パーセント	17.1	31.3	30.6	21.0	100.0		
石巻圏域	度数	24	71	79	43	217	12	229
	パーセント	11.1	32.7	36.4	19.8	100.0		
気仙沼・本吉 圏域	度数	18	90	97	45	250	24	274
	パーセント	7.2	36.0	38.8	18.0	100.0		

**【重視度】** (県がこの取組を今後行っていくことが、どのくらい重要と考えるか)

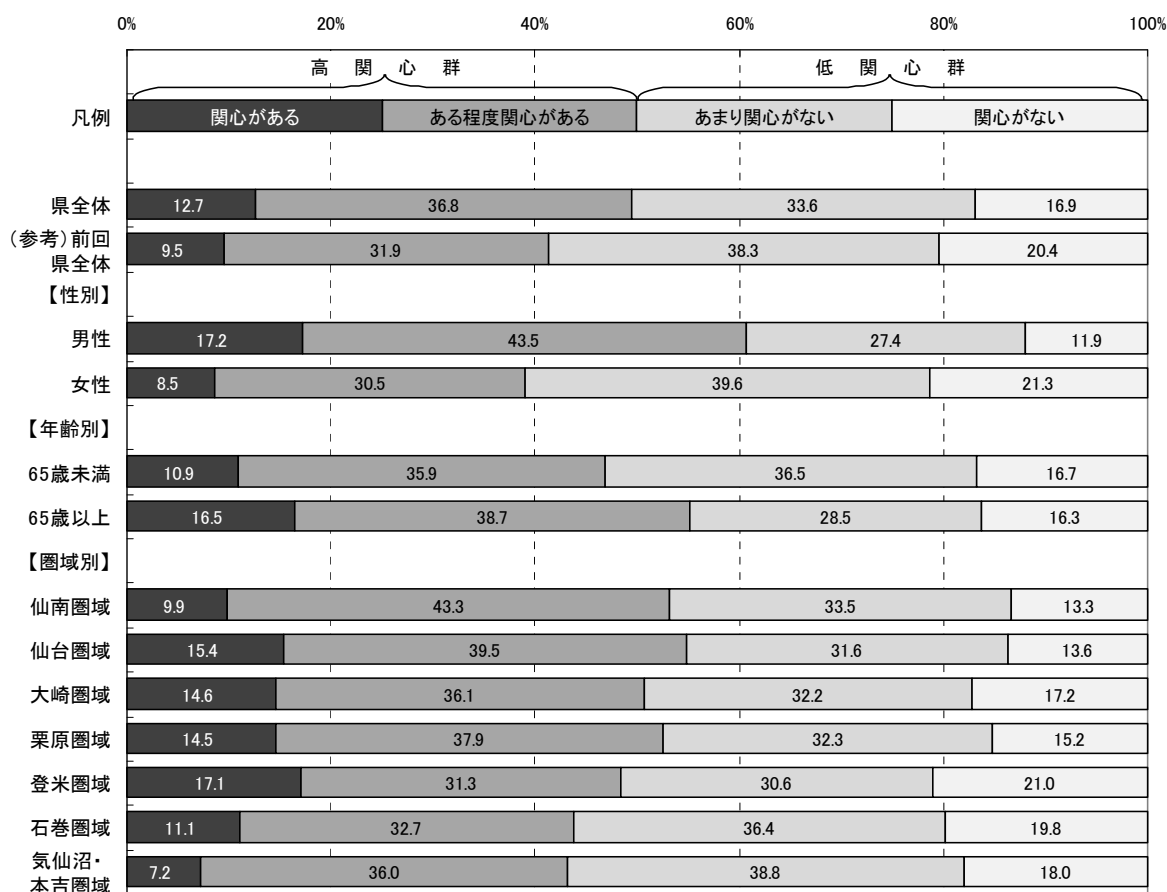
<概要>

■県全体

「重要」「やや重要」を合わせた『高重視群』は51.3%、「あまり重要ではない」「重要ではない」を合わせた『低重視群』は21.3%である。

なお、回答全体から「わからない」を除き集計した場合、『高重視群』が70.7%、『低重視群』は29.3%となる。

また前回の『高重視群』は42.5%で、今回は前回よりも8.8ポイント高い。

■性別

男性の『高重視群』は61.6%で、県全体より10.3ポイント高い。

女性の『高重視群』は42.2%で、県全体より9.1ポイント低い。

■年齢別

65歳未満の『高重視群』は48.9%で、県全体より2.4ポイント低い。

65歳以上の『高重視群』は57.2%で、県全体より5.9ポイント高い。

■圏域別

栗原圏域の『高重視群』は57.2%で、県全体より5.9ポイント高い。

気仙沼・本吉圏域の『高重視群』は46.0%で、県全体より5.3ポイント低い。

その他の圏域の『高重視群』は、県全体との差が5.0ポイント以内に収まっている。

図2-2-9-3 取組9 重視度割合(属性別)



表2-2-9-3 取組9 重視度集計(属性別)

		有 効					合計	欠 損 値	合 計
		重要	やや重要	あまり重要 ではない	重要では ない	わからない			
県全体	度数	323	586	273	104	487	1,773	171	1,944
	パーセント	18.2	33.1	15.4	5.9	27.5	100.0		
	「わからない」を 除くパーセント	25.1	45.6	21.2	8.1		100.0		
(参考) 前回 県全体	度数	212	521	322	140	529	1,724	118	1,842
	パーセント	12.3	30.2	18.7	8.1	30.7	100.0		
【性別】									
男性	度数	199	316	133	47	142	837	57	894
	パーセント	23.8	37.8	15.9	5.6	17.0	100.0		
女性	度数	119	258	132	57	327	893	98	991
	パーセント	13.3	28.9	14.8	6.4	36.6	100.0		
【年齢別】									
65歳未満	度数	184	379	197	77	315	1,152	62	1,214
	パーセント	16.0	32.9	17.1	6.7	27.3	100.0		
65歳以上	度数	134	191	68	25	151	569	95	664
	パーセント	23.6	33.6	12.0	4.4	26.5	100.0		
【圏域別】									
仙南圏域	度数	30	87	48	12	56	233	15	248
	パーセント	12.9	37.3	20.6	5.2	24.0	100.0		
仙台圏域	度数	47	77	39	14	44	221	28	249
	パーセント	21.3	34.8	17.6	6.3	19.9	100.0		
大崎圏域	度数	47	73	37	18	63	238	16	254
	パーセント	19.7	30.7	15.5	7.6	26.5	100.0		
栗原圏域	度数	66	93	35	13	71	278	27	305
	パーセント	23.7	33.5	12.6	4.7	25.5	100.0		
登米圏域	度数	54	76	32	16	74	252	27	279
	パーセント	21.4	30.2	12.7	6.3	29.4	100.0		
石巻圏域	度数	35	67	32	14	66	214	15	229
	パーセント	16.4	31.3	15.0	6.5	30.8	100.0		
気仙沼・本吉 圏域	度数	34	81	37	14	84	250	24	274
	パーセント	13.6	32.4	14.8	5.6	33.6	100.0		

【満足度】 (県が行ってきたこの取組について、どのくらい満足しているか)

<概要>

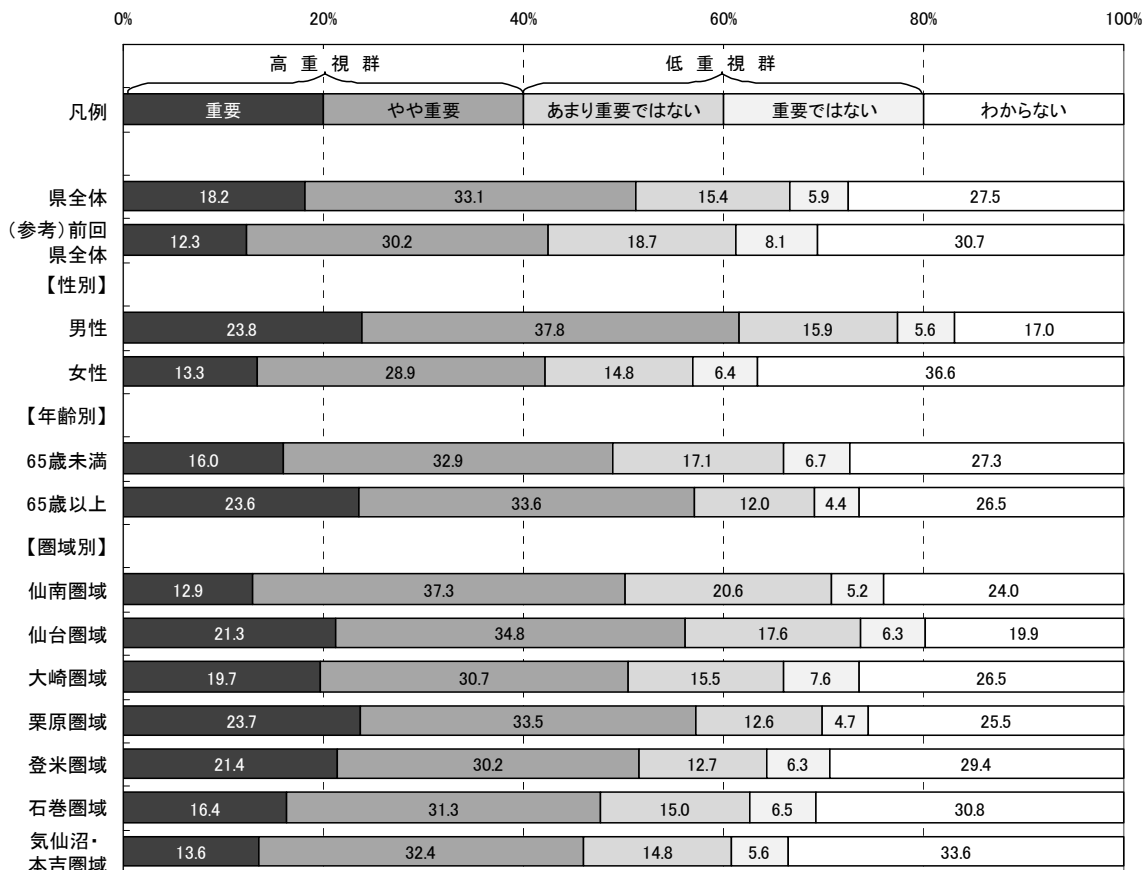
■県全体

「満足」「やや満足」を合わせた『満足群』は31.7%、「やや不満」「不満」を合わせた『不満群』は24.3%である。

なお、回答全体から「わからない」を除き集計した場合、『満足群』が56.6%、『不満群』は43.4%となる。

■性別

男性の『満足群』は39.0%で、県全体より7.3ポイント高い。

女性の『満足群』は25.3%で、県全体より6.4ポイント低い。

■年齢別

65歳未満の『満足群』は27.5%で、県全体より4.2ポイント低い。

65歳以上の『満足群』は41.3%で、県全体より9.6ポイント高い。

■圏域別

栗原圏域の『満足群』は38.1%で、県全体より6.4ポイント高い。

その他の圏域の『満足群』は、県全体との差が5.0ポイント以内に収まっている。

図2-2-9-4 取組9 満足度割合(属性別)



表2-2-9-4 取組9 満足度集計(属性別)

		有 効					合計	欠 損 値	合 計
		満足	やや満足	やや不満	不満	わからない			
県全体	度数	80	473	321	104	770	1,748	196	1,944
	パーセント	4.6	27.1	18.4	5.9	44.1	100.0		
	「わからない」を 除くパーセント	8.2	48.4	32.8	10.6		100.0		
(参考) 前回 県全体	度数	66	425	270	82	862	1,705	137	1,842
	パーセント	3.9	24.9	15.8	4.8	50.6	100.0		
【性別】									
男性	度数	47	275	177	59	268	826	68	894
	パーセント	5.7	33.3	21.4	7.1	32.4	100.0		
女性	度数	32	191	137	42	478	880	111	991
	パーセント	3.6	21.7	15.6	4.8	54.3	100.0		
【年齢別】									
65歳未満	度数	34	280	223	75	530	1,142	72	1,214
	パーセント	3.0	24.5	19.5	6.6	46.4	100.0		
65歳以上	度数	45	184	90	26	210	555	109	664
	パーセント	8.1	33.2	16.2	4.7	37.8	100.0		
【圏域別】									
仙南圏域	度数	9	58	46	19	99	231	17	248
	パーセント	3.9	25.1	19.9	8.2	42.9	100.0		
仙台圏域	度数	12	65	53	11	79	220	29	249
	パーセント	5.5	29.5	24.1	5.0	35.9	100.0		
大崎圏域	度数	11	67	41	16	101	236	18	254
	パーセント	4.7	28.4	17.4	6.8	42.8	100.0		
栗原圏域	度数	17	87	40	12	117	273	32	305
	パーセント	6.2	31.9	14.7	4.4	42.9	100.0		
登米圏域	度数	10	66	49	13	109	247	32	279
	パーセント	4.0	26.7	19.8	5.3	44.1	100.0		
石巻圏域	度数	11	47	36	18	99	211	18	229
	パーセント	5.2	22.3	17.1	8.5	46.9	100.0		
気仙沼・本吉 圏域	度数	9	62	40	10	126	247	27	274
	パーセント	3.6	25.1	16.2	4.0	51.0	100.0		

## 【特に優先すべきと思う項目】

取組9に関し、目標とする宮城の姿を目指して、県が下記の項目の中で今後特に優先すべきと思う項目について調査した。(複数回答可)

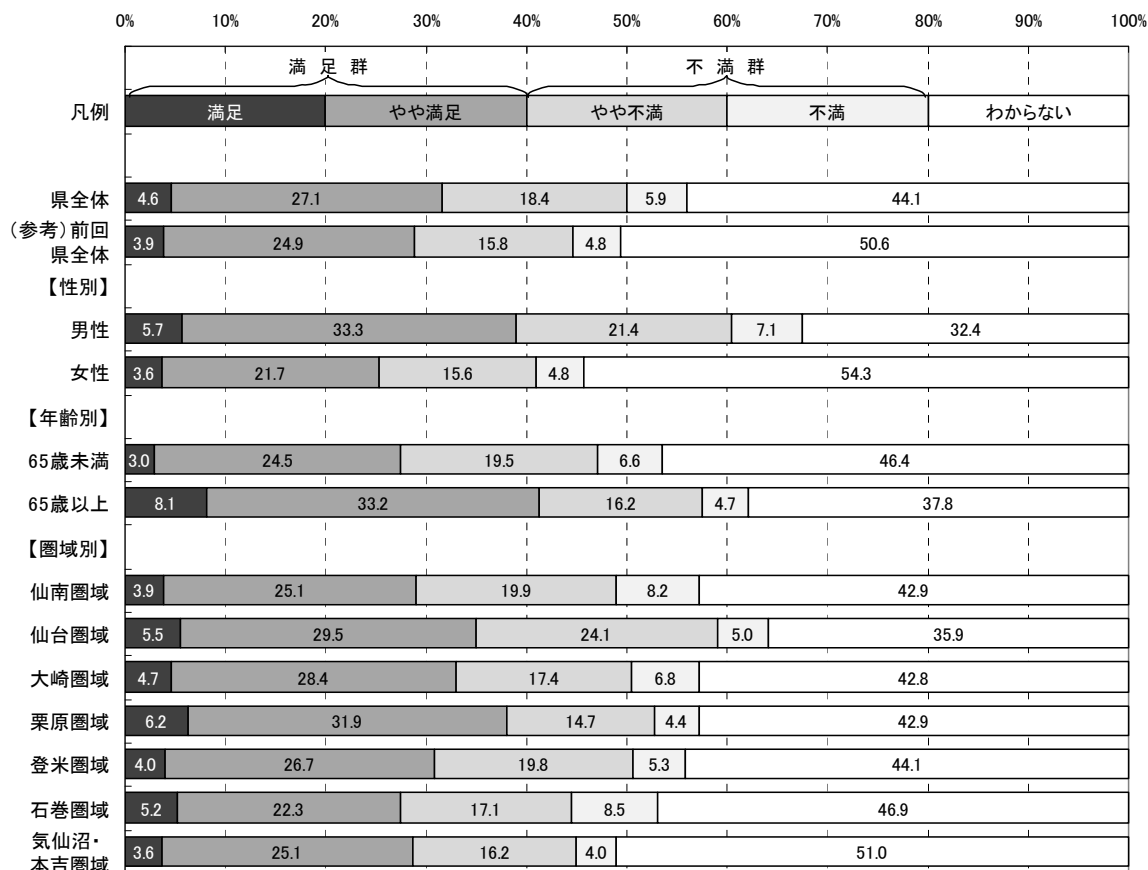
- ア 山形県との連携に関する基本構想の具体化と連携促進
- イ 自動車関連産業や情報関連産業分野での、岩手・山形両県をはじめとする東北各県との連携促進
- ウ 県境を越えた企業、研究機関の間での役割分担や協力体制づくりによる、東北地方への産業集積の支援
- エ 三陸縦貫自動車道をはじめとする、広域的な経済活動を支える交通・情報などのネットワークづくり
- オ 東北各県との連携による広域観光ルートの設定など、観光推進組織づくり
- カ 隣接県と連携した国内外拠点事務所の共同運営や、企業の海外進出を支援する体制づくり

(参考:目標とする宮城の姿)

- 東北地方各県との間で、それぞれの資源や特性を生かした協力体制がつけられ、自動車関連分野などさまざまな産業政策が行われています。
- 特に山形県との連携が進み、仙台市・山形市を中心に両県が東北の中核圏域として地域の発展をリードしています。また、岩手県や福島県ともさまざまな分野で連携が進んでいます。
- 観光や文化的活動では、東北各県と連携することでそれぞれの地域の魅力が更に高まり、国内外からの交流人口が増えています。

### <概要>

■県全体及び属性別(性別・年齢別・圏域別)の優先順位第1位から第3位までは以下のとおり。

	◆県全体	■性別		■年齢別	
		男性	女性	65歳未満	65歳以上
第1位:	エ(エ)	エ	オ	エ	イ
第2位:	イ(イ)	イ	エ	イ,オ	エ
第3位:	オ(オ)	ウ	イ	イ	オ

(※イ,オ同率)

	■圏域別						
	仙南	仙台	大崎	栗原	登米	石巻	気仙沼・本吉
第1位:	オ	イ	イ	イ	エ	エ	エ
第2位:	ウ	オ	ウ	オ	イ	イ	オ
第3位:	イ	ウ	オ	ウ	ウ	オ	イ

※属性別の優先順位が県全体と異なる場合、項目記号を網掛けしている。  
※( )内は、前回の優先順位

図2-2-9-5 取組9 特に優先すべきと思う項目回答数(県全体)

(回答者数:1723人, 回答数累計:3149件 ※複数回答可)



図2-2-9-6 取組9 特に優先すべきと思う項目割合(属性別)



※本図は、回答数累計に占める各項目の回答数の割合を属性別に示したものです。

取組9 「自律的に発展できる経済システム  
構築に向けた広域経済圏の形成」

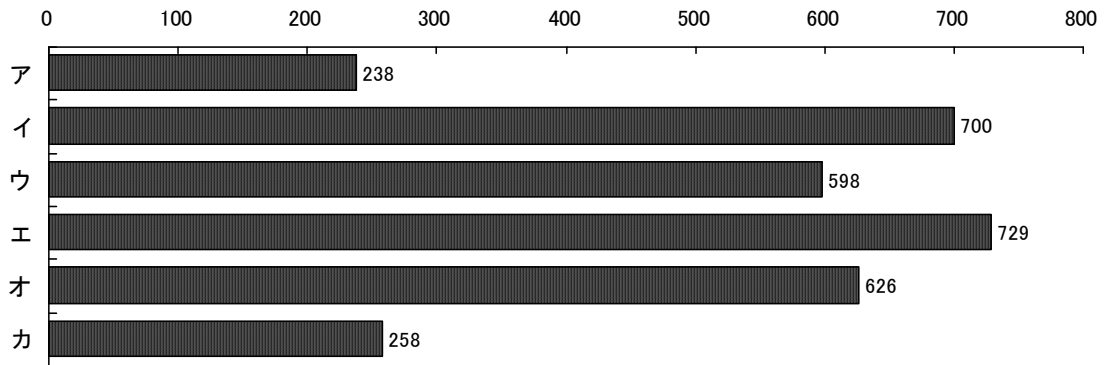
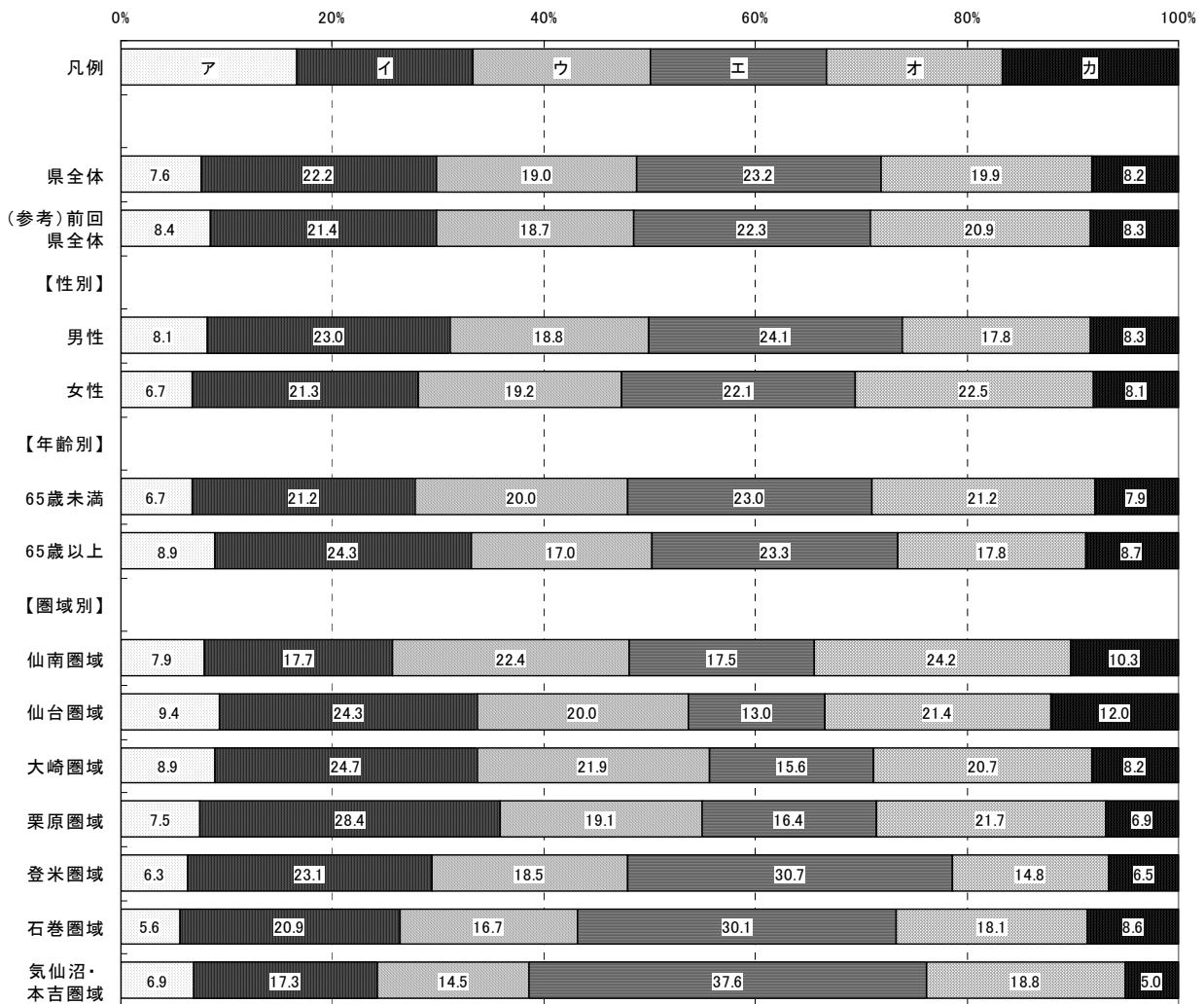

## 取組 1 0 産業活動の基礎となる人材の育成・確保



### 取組概要

地域の産業を担う人材の育成と確保に向けて取り組むとともに、社会情勢の変化やグローバル化に対応できる人材の育成を進めるほか、学校と地域が一体となった人材の育成を目指します。

### 平成20年度の主な取組

- 地域の産業を担う人材の体系的な育成体制をつくるため、産学官の連携組織として「みやぎ産業人材育成プラットフォーム」を設置し、企業実習や企業技術者の学校派遣など学校と企業が連携した人材育成を進めています。
- 農業の担い手を確保し育成するため、実践的な農業教育研修の場を提供するとともに、農業技術や経営方法等の習得に要する経費の負担軽減などを支援しています。
- 林業の担い手を確保・育成するため、新規就業者の知識・技術習得に向けた研修会を開催するとともに、林業後継者団体の活動を支援しています。
- 地球温暖化防止に寄与する森林整備の推進や県産木材の安定供給を図るため、情勢の変化に対応しながら、効率的な木材生産や森林整備を企画・調整できる次世代のリーダーを育成しています。
- 沿岸漁業の担い手を確保・育成するため、漁業士等中核的漁業者や意欲ある青年・女性漁業者に対し、研修会の開催や経営の合理化、起業化等の指導を行っています。

【認知度】 (県がこの取組を行っていたことについて、どのくらい知っているか)

<概要>

■県全体

「知っている」「ある程度知っている」を合わせた『高認知群』は27.5%、  
「あまり知らない」「知らない」を合わせた『低認知群』は72.5%である。

■性別

男性の『高認知群』は33.2%で、県全体より5.7ポイント高い。  
女性の『高認知群』は22.4%で、県全体より5.1ポイント低い。

■年齢別

65歳未満の『高認知群』は23.5%で、県全体より4.0ポイント低い。  
65歳以上の『高認知群』は36.0%で、県全体より8.5ポイント高い。

■圏域別

栗原圏域の『高認知群』は33.9%で、県全体より6.4ポイント高い。  
石巻圏域の『高認知群』は20.4%で、県全体より7.1ポイント低い。  
その他の圏域の『高認知群』は、県全体との差が5.0ポイント以内に収まっている。

図2-2-10-1 取組10 認知度割合(属性別)



表2-2-10-1 取組10 認知度集計(属性別)

		有 効				合計	欠 損 値	合 計
		知っている	ある程度 知っている	あまり 知らない	知らない			
県全体	度数	91	413	863	466	1,833	111	1,944
	パーセント	5.0	22.5	47.1	25.4	100.0		
(参考) 前回 県全体	度数	94	393	786	498	1,771	71	1,842
	パーセント	5.3	22.2	44.4	28.1	100.0		
【性別】								
男性	度数	61	227	417	161	866	28	894
	パーセント	7.0	26.2	48.2	18.6	100.0		
女性	度数	26	181	432	284	923	68	991
	パーセント	2.8	19.6	46.8	30.8	100.0		
【年齢別】								
65歳未満	度数	42	232	575	318	1,167	47	1,214
	パーセント	3.6	19.9	49.3	27.2	100.0		
65歳以上	度数	45	175	269	123	612	52	664
	パーセント	7.4	28.6	44.0	20.1	100.0		
【圏域別】								
仙南圏域	度数	7	47	118	65	237	11	248
	パーセント	3.0	19.8	49.8	27.4	100.0		
仙台圏域	度数	15	49	112	54	230	19	249
	パーセント	6.5	21.3	48.7	23.5	100.0		
大崎圏域	度数	9	62	117	57	245	9	254
	パーセント	3.7	25.3	47.8	23.3	100.0		
栗原圏域	度数	16	81	118	71	286	19	305
	パーセント	5.6	28.3	41.3	24.8	100.0		
登米圏域	度数	15	62	116	70	263	16	279
	パーセント	5.7	23.6	44.1	26.6	100.0		
石巻圏域	度数	10	35	111	64	220	9	229
	パーセント	4.5	15.9	50.5	29.1	100.0		
気仙沼・本吉 圏域	度数	14	59	135	52	260	14	274
	パーセント	5.4	22.7	51.9	20.0	100.0		

**【関心度】** (県が行ってきたこの取組の内容について、どのくらい関心があるか)

<概要>

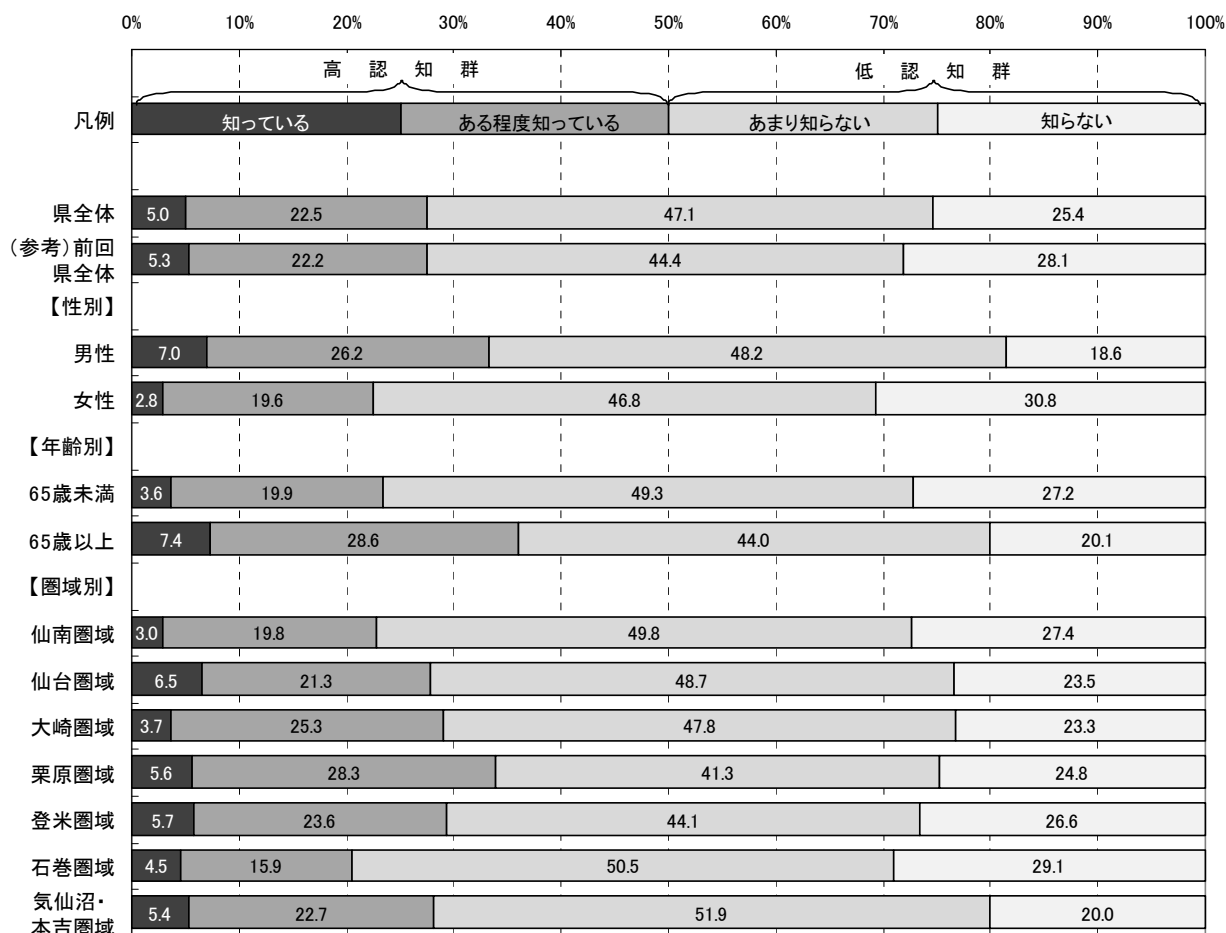
■県全体

「関心がある」「ある程度関心がある」を合わせた『高関心群』は60.5%、  
「あまり関心がない」「関心がない」を合わせた『低関心群』は39.6%である。

■性別

男性の『高関心群』は67.5%で、県全体より7.0ポイント高い。

女性の『高関心群』は54.2%で、県全体より6.3ポイント低い。

■年齢別

65歳未満の『高関心群』は59.0%で、県全体より1.5ポイント低い。

65歳以上の『高関心群』は64.0%で、県全体より3.5ポイント高い。

■圏域別

各圏域の『高関心群』は、県全体との差が全て5.0ポイント以内に収まっている。

図2-2-10-2 取組10 関心度割合(属性別)



表2-2-10-2 取組10 関心度集計(属性別)

		有 効				合計	欠 損 値	合 計
		関心がある	ある程度 関心がある	あまり 関心がない	関心がない			
県全体	度数	302	774	489	216	1,781	163	1,944
	パーセント	17.0	43.5	27.5	12.1	100.0		
(参考) 前回 県全体	度数	307	746	474	202	1,729	113	1,842
	パーセント	17.8	43.1	27.4	11.7	100.0		
【性別】								
男性	度数	177	388	205	67	837	57	894
	パーセント	21.1	46.4	24.5	8.0	100.0		
女性	度数	117	372	273	140	902	89	991
	パーセント	13.0	41.2	30.3	15.5	100.0		
【年齢別】								
65歳未満	度数	175	504	343	130	1,152	62	1,214
	パーセント	15.2	43.8	29.8	11.3	100.0		
65歳以上	度数	119	253	135	74	581	83	664
	パーセント	20.5	43.5	23.2	12.7	100.0		
【圏域別】								
仙南圏域	度数	35	108	67	23	233	15	248
	パーセント	15.0	46.4	28.8	9.9	100.0		
仙台圏域	度数	39	102	59	22	222	27	249
	パーセント	17.6	45.9	26.6	9.9	100.0		
大崎圏域	度数	40	111	56	31	238	16	254
	パーセント	16.8	46.6	23.5	13.0	100.0		
栗原圏域	度数	43	135	68	34	280	25	305
	パーセント	15.4	48.2	24.3	12.1	100.0		
登米圏域	度数	54	90	74	39	257	22	279
	パーセント	21.0	35.0	28.8	15.2	100.0		
石巻圏域	度数	36	87	64	30	217	12	229
	パーセント	16.6	40.1	29.5	13.8	100.0		
気仙沼・本吉 圏域	度数	42	108	78	25	253	21	274
	パーセント	16.6	42.7	30.8	9.9	100.0		

**【重視度】** (県がこの取組を今後行っていくことが、どのくらい重要と考えるか)

<概要>

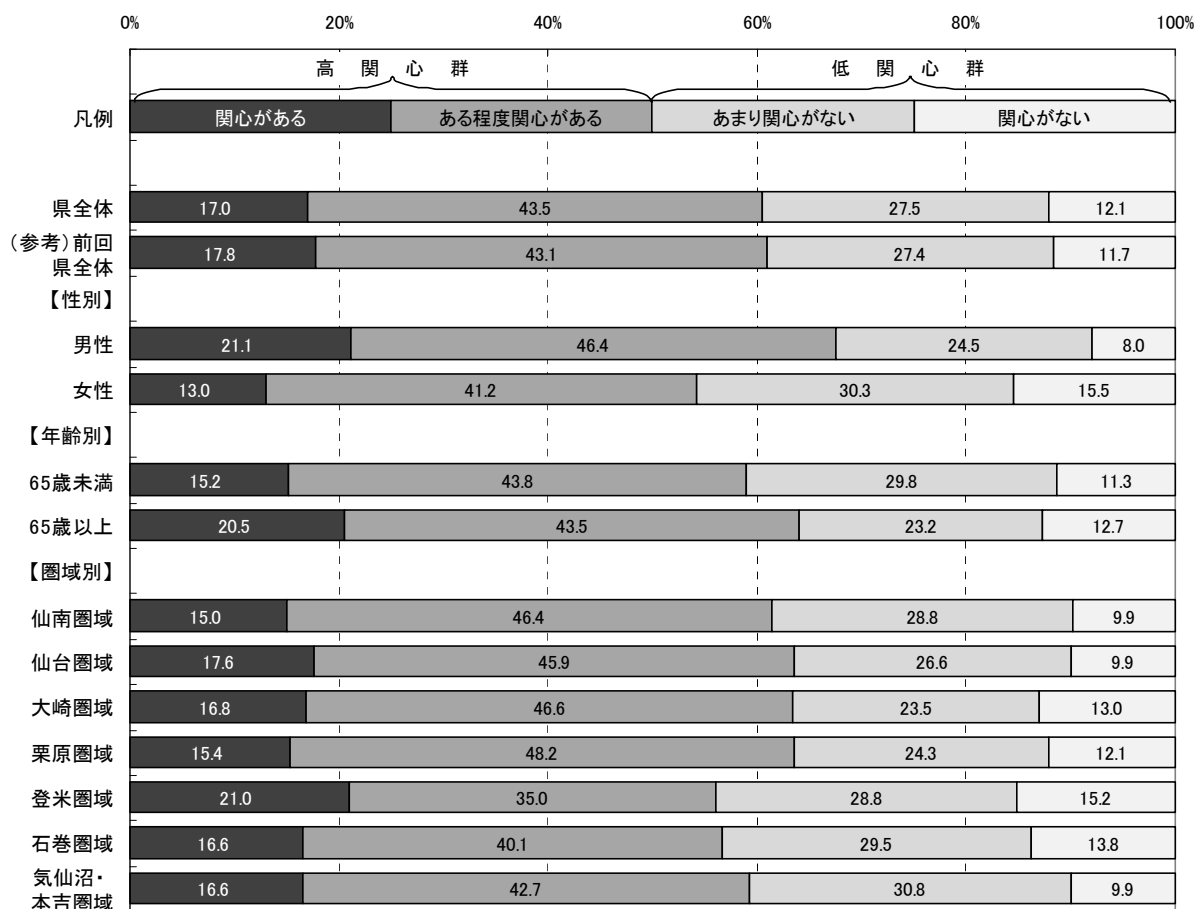
■県全体

「重要」「やや重要」を合わせた『高重視群』は64.2%、「あまり重要ではない」「重要ではない」を合わせた『低重視群』は14.1%である。

なお、回答全体から「わからない」を除き集計した場合、『高重視群』が81.9%、『低重視群』は18.0%となる。

■性別

男性の『高重視群』は71.9%で、県全体より7.7ポイント高い。

女性の『高重視群』は57.6%で、県全体より6.6ポイント低い。

■年齢別

65歳未満の『高重視群』は64.5%で、県全体より0.3ポイント高い。

65歳以上の『高重視群』は65.2%で、県全体より1.0ポイント高い。

■圏域別

栗原圏域の『高重視群』は69.4%で、県全体より5.2ポイント高い

その他の圏域の『高重視群』は、県全体との差が5.0ポイント以内に収まっている。

図2-2-10-3 取組10 重視度割合(属性別)



表2-2-10-3 取組10 重視度集計(属性別)

		有 効					合計	欠 損 値	合 計
		重要	やや重要	あまり重要 ではない	重要では ない	わからない			
県全体	度数	464	687	186	67	390	1,794	150	1,944
	パーセント	25.9	38.3	10.4	3.7	21.7	100.0		
	「わからない」を 除くパーセント	33.0	48.9	13.2	4.8		100.0		
(参考) 前回 県全体	度数	487	611	190	59	400	1,747	95	1,842
	パーセント	27.9	35.0	10.9	3.4	22.9	100.0		
【性別】									
男性	度数	262	345	88	35	114	844	50	894
	パーセント	31.0	40.9	10.4	4.1	13.5	100.0		
女性	度数	192	330	91	32	261	906	85	991
	パーセント	21.2	36.4	10.0	3.5	28.8	100.0		
【年齢別】									
65歳未満	度数	282	461	133	46	231	1,153	61	1,214
	パーセント	24.5	40.0	11.5	4.0	20.0	100.0		
65歳以上	度数	172	211	45	19	141	588	76	664
	パーセント	29.3	35.9	7.7	3.2	24.0	100.0		
【圏域別】									
仙南圏域	度数	60	92	31	7	44	234	14	248
	パーセント	25.6	39.3	13.2	3.0	18.8	100.0		
仙台圏域	度数	62	88	28	6	45	229	20	249
	パーセント	27.1	38.4	12.2	2.6	19.7	100.0		
大崎圏域	度数	61	90	29	13	46	239	15	254
	パーセント	25.5	37.7	12.1	5.4	19.2	100.0		
栗原圏域	度数	76	117	26	9	50	278	27	305
	パーセント	27.3	42.1	9.4	3.2	18.0	100.0		
登米圏域	度数	66	97	28	7	61	259	20	279
	パーセント	25.5	37.5	10.8	2.7	23.6	100.0		
石巻圏域	度数	53	83	16	13	53	218	11	229
	パーセント	24.3	38.1	7.3	6.0	24.3	100.0		
気仙沼・本吉 圏域	度数	65	93	16	10	67	251	23	274
	パーセント	25.9	37.1	6.4	4.0	26.7	100.0		

**【満足度】** (県が行ってきたこの取組について、どのくらい満足しているか)

<概要>

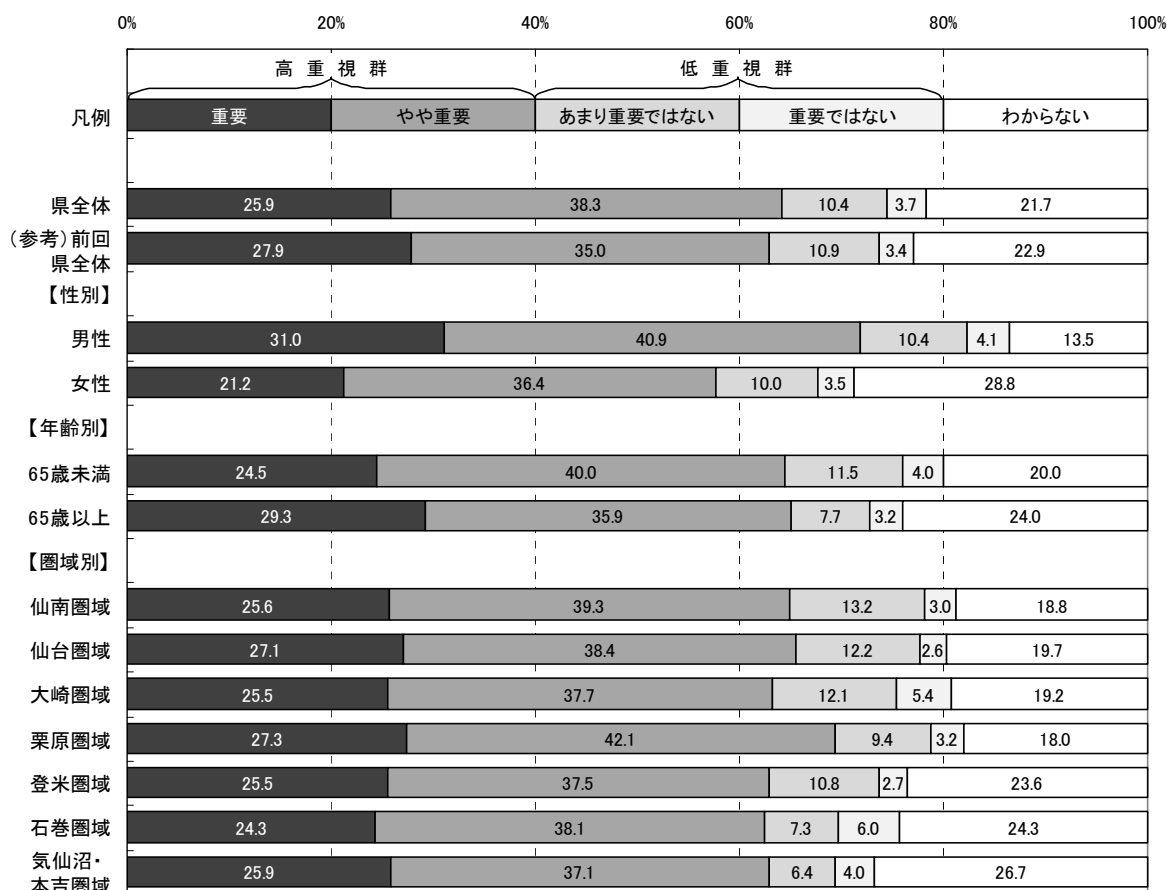
■県全体

「満足」「やや満足」を合わせた『満足群』は31.8%、「やや不満」「不満」を合わせた『不満群』は28.2%である。

なお、回答全体から「わからない」を除き集計した場合、『満足群』が52.9%、『不満群』は47.1%となる。

■性別

男性の『満足群』は34.6%で、県全体より2.8ポイント高い。

女性の『満足群』は29.3%で、県全体より2.5ポイント低い。

■年齢別

65歳未満の『満足群』は28.7%で、県全体より3.1ポイント低い。

65歳以上の『満足群』は38.7%で、県全体より6.9ポイント高い。

■圏域別

各圏域の『満足群』は、県全体との差が全て5.0ポイント以内に収まっている。

図2-2-10-4 取組10 満足度割合(属性別)





表2-2-10-4 取組10 満足度集計(属性別)

		有 効						欠 損 値	合 計
		満足	やや満足	やや不満	不満	わからない	合計		
県全体	度数	91	469	344	154	706	1,764	180	1,944
	パーセント	5.2	26.6	19.5	8.7	40.0	100.0		
	「わからない」を除くパーセント	8.6	44.3	32.5	14.6		100.0		
(参考) 前回 県全体	度数	104	464	351	115	690	1,724	118	1,842
	パーセント	6.0	26.9	20.4	6.7	40.0	100.0		
【性別】									
男性	度数	46	243	188	100	259	836	58	894
	パーセント	5.5	29.1	22.5	12.0	31.0	100.0		
女性	度数	42	218	147	52	428	887	104	991
	パーセント	4.7	24.6	16.6	5.9	48.3	100.0		
【年齢別】									
65歳未満	度数	43	284	225	116	473	1,141	73	1,214
	パーセント	3.8	24.9	19.7	10.2	41.5	100.0		
65歳以上	度数	45	176	110	35	206	572	92	664
	パーセント	7.9	30.8	19.2	6.1	36.0	100.0		
【圏域別】									
仙南圏域	度数	6	63	46	24	93	232	16	248
	パーセント	2.6	27.2	19.8	10.3	40.1	100.0		
仙台圏域	度数	19	58	51	15	79	222	27	249
	パーセント	8.6	26.1	23.0	6.8	35.6	100.0		
大崎圏域	度数	12	64	51	21	87	235	19	254
	パーセント	5.1	27.2	21.7	8.9	37.0	100.0		
栗原圏域	度数	11	75	59	22	106	273	32	305
	パーセント	4.0	27.5	21.6	8.1	38.8	100.0		
登米圏域	度数	12	68	55	22	98	255	24	279
	パーセント	4.7	26.7	21.6	8.6	38.4	100.0		
石巻圏域	度数	9	51	29	27	100	216	13	229
	パーセント	4.2	23.6	13.4	12.5	46.3	100.0		
気仙沼・本吉 圏域	度数	16	71	38	17	105	247	27	274
	パーセント	6.5	28.7	15.4	6.9	42.5	100.0		

【特に優先すべきと思う項目】

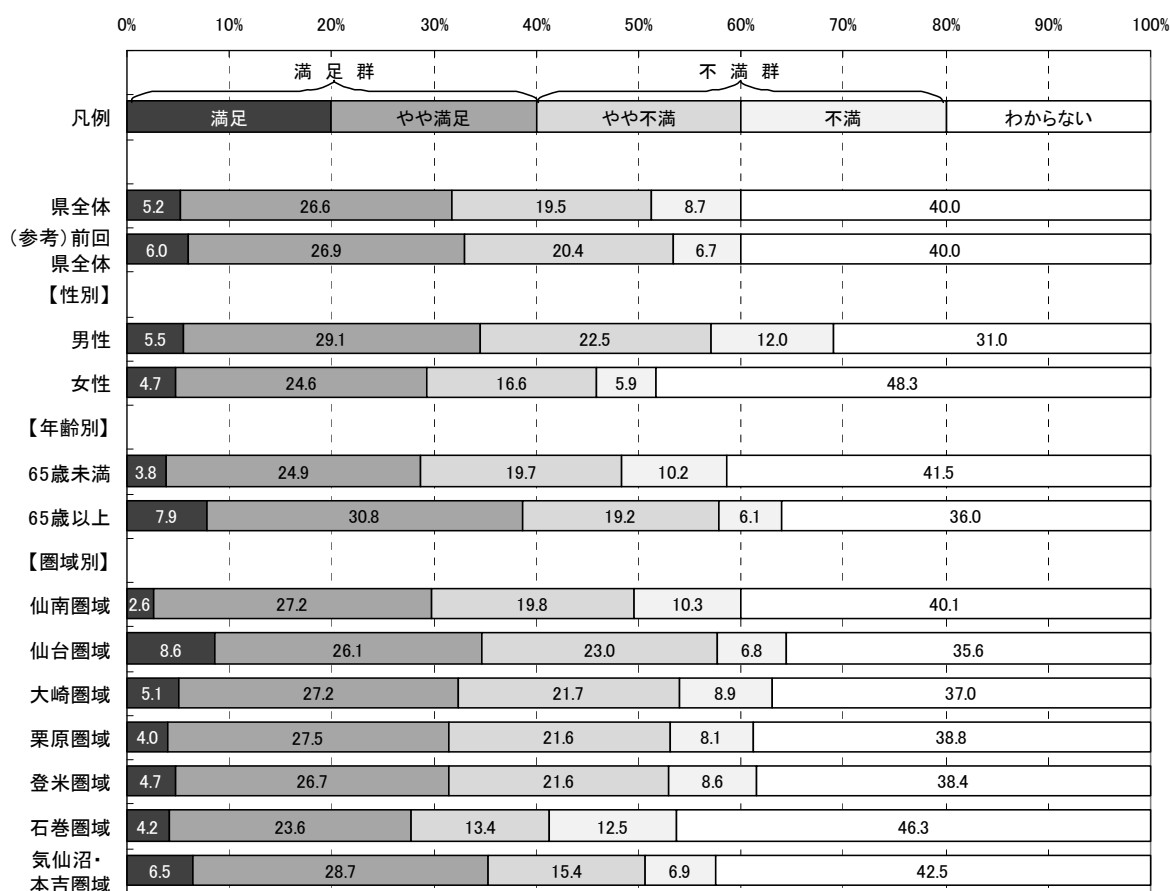
取組10に関し、目標とする宮城の姿を目指して、県が下記の項目の中で今後特に優先すべきと思う項目について調査した。(複数回答可)

ア	社会情勢の変化や国際化に対応し、事業のチャンスをとらえ、県経済をリードする次代のリーダーや起業家的人材の育成・定着
イ	企業での実習と学校での座学を並行して行うなど、学校と地域企業が一体となった産業人材の育成
ウ	働く意欲のある女性や高齢者の、個々の能力や実績に応じた就業・雇用環境づくりや能力開発
エ	宮城県の基幹産業である製造業の発展を担うものづくり人材の育成体制づくり
オ	県内大学等への留学生をはじめとした高度な専門知識や技術力を持つ外国人の卒業後の県内企業や研究機関への就業促進
カ	まちづくりと連携した、地域の活性化につながる商店街づくりを行いつつ、安定した経営ができる人材の育成
キ	社会情勢の変化に対応しながら、次代の農林水産業を担う人材・後継者の育成確保

(参考: 目標とする宮城の姿)

- 新たな事業モデルを立案し、実行できる人材や、新分野に挑戦したり、技術革新を進めたりできる人材が育成されています。
- 職業に関する高い意識や勤労意欲を持つ就労者や学生、起業意欲のある人材が増えています。
- 県内製造業の技術革新を支える人材が確保されています。また、団塊の世代の退職後も、技術が引き継がれています。
- 優秀な留学生が県内企業に就職し、活躍しています。

<概要>

■県全体及び属性別(性別・年齢別・圏域別)の優先順位第1位から第3位までは以下のとおり。

◆県全体	■性別		■年齢別	
	男性	女性	65歳未満	65歳以上
第1位: ウ(ウ)	ウ、キ	ウ	ウ	ウ
第2位: キ(キ)	—	キ	キ	キ
第3位: ア(イ)	ア	イ	イ	ア

※ウ、キ同率

■圏域別	仙南	仙台	大崎	栗原	登米	石巻	気仙沼・本吉
第1位:	ウ	ウ	ウ	ウ	ウ	ウ	ウ
第2位:	キ	キ	キ	キ	キ	キ	キ
第3位:	ア	カ	ア	ア	ア	イ	カ

※属性別の優先順位が県全体と異なる場合、項目記号を網掛けしている。

※( )内は、前回の優先順位

図2-2-10-5 取組10 特に優先すべきと思う項目回答数(県全体)

(回答者数:1763人, 回答数累計:4015件 ※複数回答可)



図2-2-10-6 取組10 特に優先すべきと思う項目割合(属性別)



※本図は、回答数累計に占める各項目の回答数の割合を属性別に示したものです。

取組 1 0 「産業活動の基礎となる人材の育成・確保」

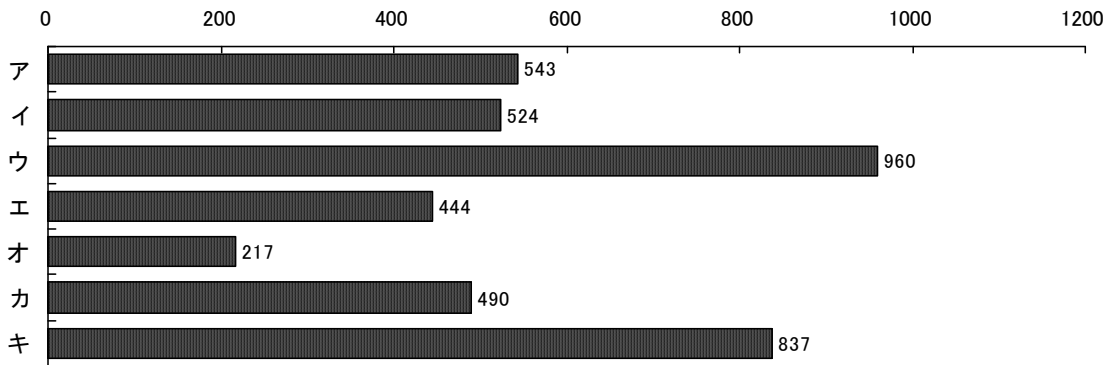
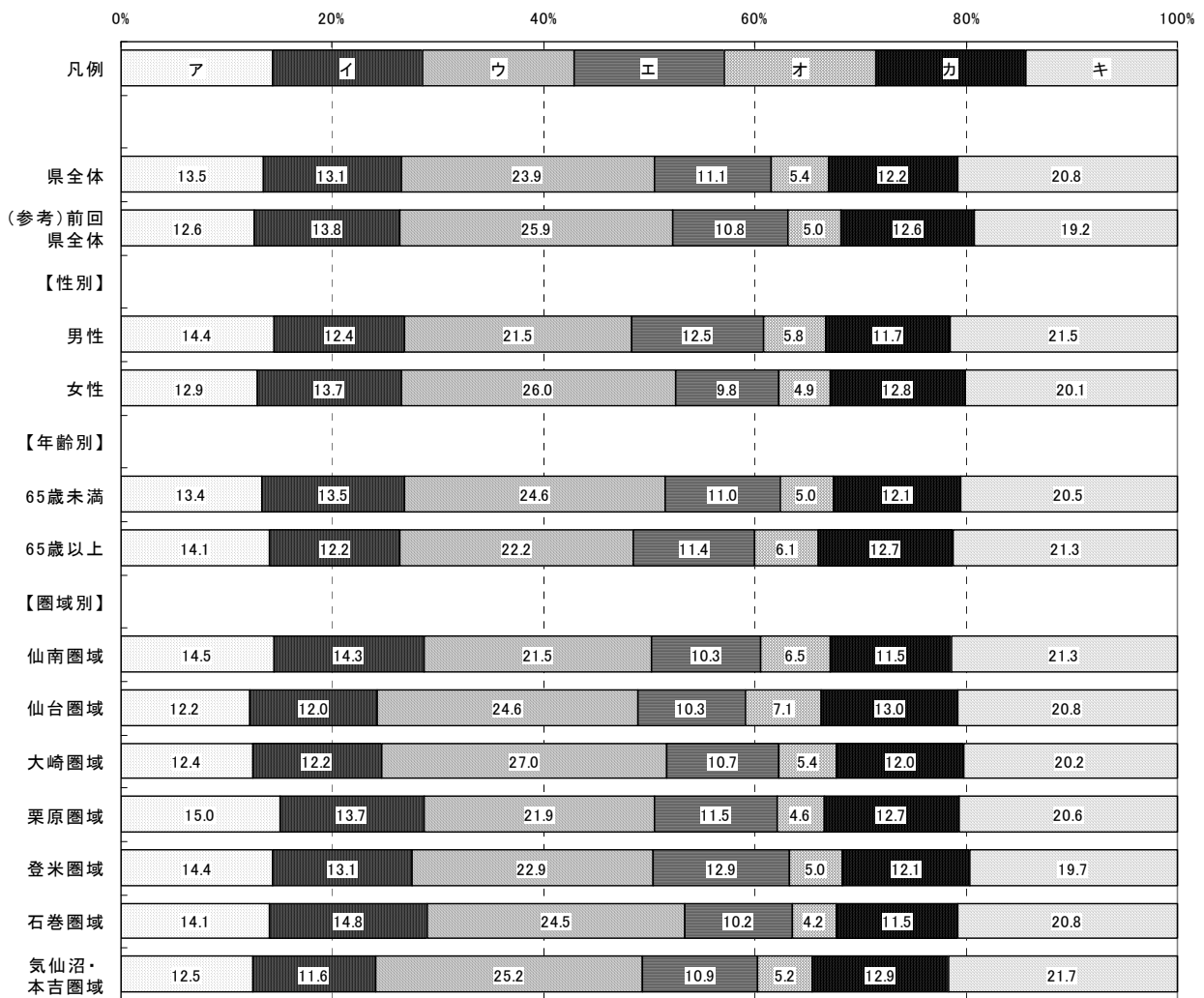
## 取組 1 1 経営力の向上と経営基盤の強化



### 取組概要

中小企業等の経営力向上や農林水産業の生産・販売力強化のための経営支援体制を充実していくとともに、融資制度の充実など多様な資金調達環境の整備に取り組み、社会情勢の変化に的確に対応できる経営体の育成を目指します。

### 平成20年度の主な取組

- 県内の中小企業をサポートする（財）みやぎ産業振興機構を通じて、起業から、ビジネスプランの作成、販路開拓までを一貫して支援しています。
- 経営安定一般資金、セーフティネット資金、創業育成資金など長期低利の県制度資金により、県内中小企業の円滑な資金調達を支援しています。
- 集落営農組織が農業の担い手として、安定的な経営が図られるよう、経営計画の作成や新たな作物の導入などを支援しています。
- 国営土地改良事業の農家負担金について、金融機関などから低利資金を調達し、一括して繰上償還を行い、農家負担の軽減を図っています。
- 積極的に経営基盤や経営体質の強化に取り組む建設業者を支援するため、各種支援講座を開催するとともに、地域密着型経営を目指すモデル的建設業者育成を行っています。

【認知度】 (県がこの取組を行っていたことについて、どのくらい知っているか)

<概要>

■県全体

「知っている」「ある程度知っている」を合わせた『高認知群』は29.2%、「あまり知らない」「知らない」を合わせた『低認知群』は70.8%である。また前回の『高認知群』は19.9%で、今回は前回より9.3ポイント高い。

■性別

男性の『高認知群』は36.4%で、県全体より7.2ポイント高い。  
女性の『高認知群』は22.5%で、県全体より6.7ポイント低い。

■年齢別

65歳未満の『高認知群』は27.9%で、県全体より1.3ポイント低い。  
65歳以上の『高認知群』は32.2%で、県全体より3.0ポイント高い。

■圏域別

栗原圏域の『高認知群』は34.8%で、県全体より5.6ポイント高い。  
登米圏域の『高認知群』は36.3%で、県全体より7.1ポイント高い。  
気仙沼・本吉圏域の『高認知群』は23.2%で、県全体より6.0ポイント低い。  
その他の圏域の『高認知群』は、県全体との差が5.0ポイント以内に収まっている。

図2-2-11-1 取組11 認知度割合(属性別)



表2-2-11-1 取組11 認知度集計(属性別)

		有 効				合計	欠 損 値	合 計
		知っている	ある程度 知っている	あまり 知らない	知らない			
県全体	度数	110	434	801	517	1,862	82	1,944
	パーセント	5.9	23.3	43.0	27.8	100.0		
(参考) 前回 県全体	度数	63	289	842	574	1,768	74	1,842
	パーセント	3.6	16.3	47.6	32.5	100.0		
【性別】								
男性	度数	75	245	368	191	879	15	894
	パーセント	8.5	27.9	41.9	21.7	100.0		
女性	度数	30	181	417	312	940	51	991
	パーセント	3.2	19.3	44.4	33.2	100.0		
【年齢別】								
65歳未満	度数	63	269	513	346	1,191	23	1,214
	パーセント	5.3	22.6	43.1	29.1	100.0		
65歳以上	度数	42	157	269	150	618	46	664
	パーセント	6.8	25.4	43.5	24.3	100.0		
【圏域別】								
仙南圏域	度数	7	53	103	83	246	2	248
	パーセント	2.8	21.5	41.9	33.7	100.0		
仙台圏域	度数	13	50	118	58	239	10	249
	パーセント	5.4	20.9	49.4	24.3	100.0		
大崎圏域	度数	21	63	98	67	249	5	254
	パーセント	8.4	25.3	39.4	26.9	100.0		
栗原圏域	度数	19	81	117	70	287	18	305
	パーセント	6.6	28.2	40.8	24.4	100.0		
登米圏域	度数	27	70	104	66	267	12	279
	パーセント	10.1	26.2	39.0	24.7	100.0		
石巻圏域	度数	9	47	107	64	227	2	229
	パーセント	4.0	20.7	47.1	28.2	100.0		
気仙沼・本吉 圏域	度数	8	52	121	78	259	15	274
	パーセント	3.1	20.1	46.7	30.1	100.0		

**【関心度】** (県が行ってきたこの取組の内容について、どのくらい関心があるか)

<概要>

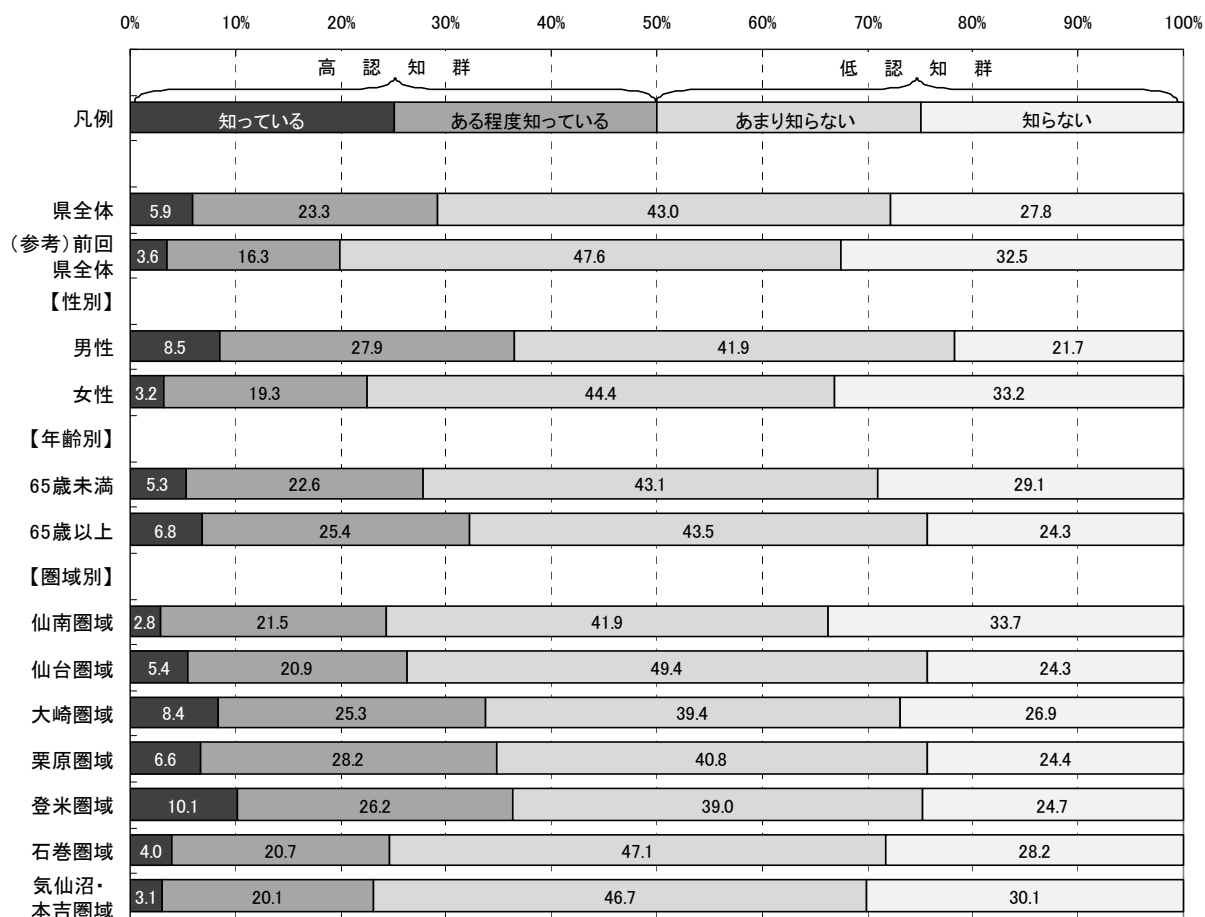
■県全体

「関心がある」「ある程度関心がある」を合わせた『高関心群』は51.6%、  
「あまり関心がない」「関心がない」を合わせた『低関心群』は48.4%である。  
また前回の『高関心群』は45.7%で、今回は前回より5.9ポイント高い。

■性別

男性の『高関心群』は61.3%で、県全体より9.7ポイント高い。  
女性の『高関心群』は42.4%で、県全体より9.2ポイント低い。

■年齢別

65歳未満の『高関心群』は51.4%で、県全体より0.2ポイント低い。  
65歳以上の『高関心群』は52.2%で、県全体より0.6ポイント高い。

■圏域別

気仙沼・本吉圏域の『高関心群』は44.4%で、県全体より7.2ポイント低い。  
その他の圏域の『高関心群』は、県全体との差が5.0ポイント以内に収まっている。

図2-2-11-2 取組11 関心度割合(属性別)





表2-2-11-2 取組11 関心度集計(属性別)

		有 効				合計	欠 損 値	合 計
		関心がある	ある程度 関心がある	あまり 関心がない	関心がない			
県全体	度数	251	686	617	262	1,816	128	1,944
	パーセント	13.8	37.8	34.0	14.4	100.0		
(参考) 前回 県全体	度数	197	585	625	302	1,709	133	1,842
	パーセント	11.5	34.2	36.6	17.7	100.0		
【性別】								
男性	度数	152	372	240	91	855	39	894
	パーセント	17.8	43.5	28.1	10.6	100.0		
女性	度数	94	296	367	163	920	71	991
	パーセント	10.2	32.2	39.9	17.7	100.0		
【年齢別】								
65歳未満	度数	156	447	411	158	1,172	42	1,214
	パーセント	13.3	38.1	35.1	13.5	100.0		
65歳以上	度数	90	220	193	91	594	70	664
	パーセント	15.2	37.0	32.5	15.3	100.0		
【圏域別】								
仙南圏域	度数	27	91	90	31	239	9	248
	パーセント	11.3	38.1	37.7	13.0	100.0		
仙台圏域	度数	31	86	86	28	231	18	249
	パーセント	13.4	37.2	37.2	12.1	100.0		
大崎圏域	度数	46	85	76	36	243	11	254
	パーセント	18.9	35.0	31.3	14.8	100.0		
栗原圏域	度数	42	116	90	37	285	20	305
	パーセント	14.7	40.7	31.6	13.0	100.0		
登米圏域	度数	48	91	85	37	261	18	279
	パーセント	18.4	34.9	32.6	14.2	100.0		
石巻圏域	度数	25	87	78	31	221	8	229
	パーセント	11.3	39.4	35.3	14.0	100.0		
気仙沼・本吉 圏域	度数	22	90	90	50	252	22	274
	パーセント	8.7	35.7	35.7	19.8	100.0		

**【重視度】** (県がこの取組を今後行っていくことが、どのくらい重要と考えるか)

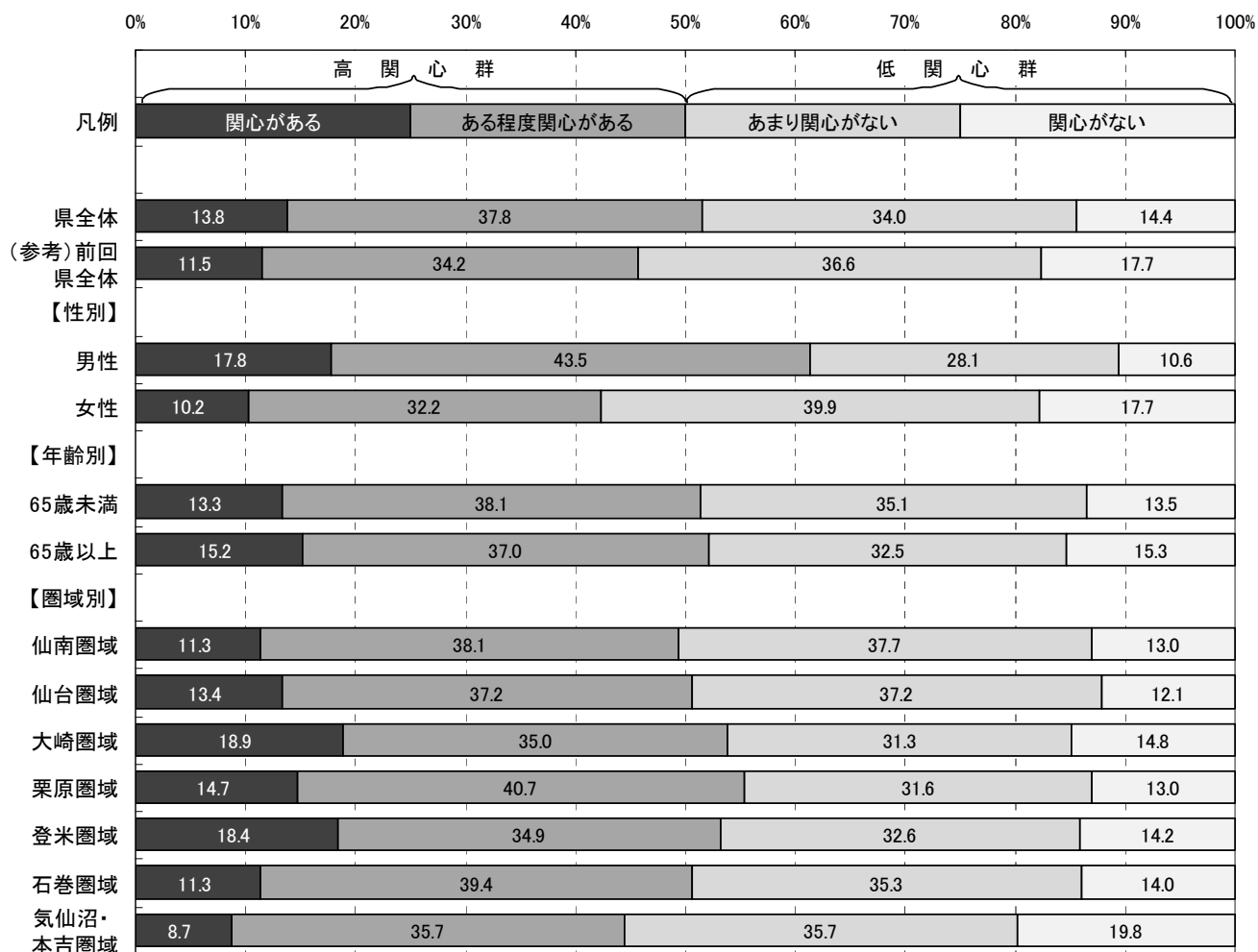
<概要>

■県全体

「重要」「やや重要」を合わせた『高重視群』は57.1%、「あまり重要ではない」「重要ではない」を合わせた『低重視群』は16.4%である。

なお、回答全体から「わからない」を除き集計した場合、『高重視群』が77.6%、『低重視群』は22.4%となる。

また、前回の『高重視群』は52.7%で、今回は前回より4.4ポイント高い。

■性別

男性の『高重視群』は65.1%で、県全体より8.0ポイント高い。

女性の『高重視群』は49.8%で、県全体より7.3ポイント低い。

■年齢別

65歳未満の『高重視群』は56.6%で、県全体より0.5ポイント低い。

65歳以上の『高重視群』は58.9%で、県全体より1.8ポイント高い。

■圏域別

各圏域の『高重視群』は、県全体との差が全て5.0ポイント以内に収まっている。

図2-2-11-3 取組11 重視度割合(属性別)



表2-2-11-3 取組11 重視度集計(属性別)

		有 効					合計	欠 損 値	合 計
		重要	やや重要	あまり重要 ではない	重要では ない	わからない			
県全体	度数	407	622	215	82	477	1,803	141	1,944
	パーセント	22.6	34.5	11.9	4.5	26.5	100.0		
	「わからない」を 除くパーセント	30.7	46.9	16.2	6.2		100.0		
(参考) 前回 県全体	度数	315	579	207	93	504	1,698	144	1,842
	パーセント	18.6	34.1	12.2	5.5	29.7	100.0		
【性別】									
男性	度数	225	328	103	44	149	849	45	894
	パーセント	26.5	38.6	12.1	5.2	17.6	100.0		
女性	度数	171	282	108	37	312	910	81	991
	パーセント	18.8	31.0	11.9	4.1	34.3	100.0		
【年齢別】									
65歳未満	度数	259	401	154	58	295	1,167	47	1,214
	パーセント	22.2	34.4	13.2	5.0	25.3	100.0		
65歳以上	度数	137	206	56	22	161	582	82	664
	パーセント	23.5	35.4	9.6	3.8	27.7	100.0		
【圏域別】									
仙南圏域	度数	51	78	34	12	67	242	6	248
	パーセント	21.1	32.2	14.0	5.0	27.7	100.0		
仙台圏域	度数	50	78	33	12	56	229	20	249
	パーセント	21.8	34.1	14.4	5.2	24.5	100.0		
大崎圏域	度数	64	78	30	8	57	237	17	254
	パーセント	27.0	32.9	12.7	3.4	24.1	100.0		
栗原圏域	度数	67	106	29	13	69	284	21	305
	パーセント	23.6	37.3	10.2	4.6	24.3	100.0		
登米圏域	度数	63	88	27	11	69	258	21	279
	パーセント	24.4	34.1	10.5	4.3	26.7	100.0		
石巻圏域	度数	46	77	27	13	58	221	8	229
	パーセント	20.8	34.8	12.2	5.9	26.2	100.0		
気仙沼・本吉 圏域	度数	48	86	27	12	74	247	27	274
	パーセント	19.4	34.8	10.9	4.9	30.0	100.0		

**【満足度】** (県が行ってきたこの取組について、どのくらい満足しているか)

<概要>

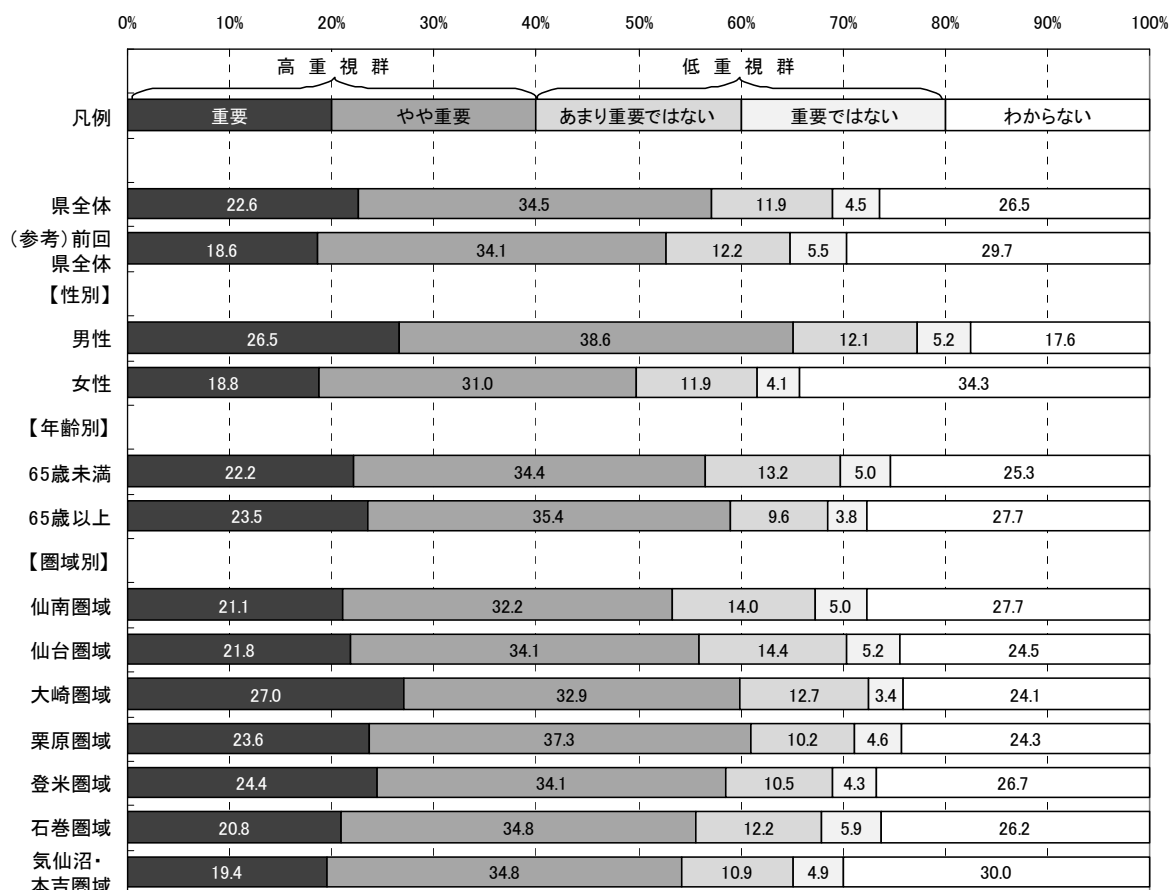
■県全体

「満足」「やや満足」を合わせた『満足群』は26.5%、「やや不満」「不満」を合わせた『不満群』は31.5%である。

なお、回答全体から「わからない」を除き集計した場合、『満足群』が45.8%、『不満群』は54.3%となる。

■性別

男性の『満足群』は29.6%で、県全体より3.1ポイント高い。

女性の『満足群』は23.8%で、県全体より2.7ポイント低い。

■年齢別

65歳未満の『満足群』は23.3%で、県全体より3.2ポイント低い。

65歳以上の『満足群』は33.2%で、県全体より6.7ポイント高い。

■圏域別

各圏域の『満足群』は、県全体との差が全て5.0ポイント以内に収まっている。

図2-2-11-4 取組11 満足度割合(属性別)



表2-2-11-4 取組11 満足度集計(属性別)

		有 効					合計	欠 損 値	合 計
		満足	やや満足	やや不満	不満	わからない			
県全体	度数	72	401	399	162	750	1,784	160	1,944
	パーセント	4.0	22.5	22.4	9.1	42.0	100.0		
	「わからない」を除くパーセント	7.0	38.8	38.6	15.7		100.0		
(参考) 前回 県全体	度数	80	371	320	113	798	1,682	160	1,842
	パーセント	4.8	22.1	19.0	6.7	47.4	100.0		
【性別】									
男性	度数	36	213	214	96	283	842	52	894
	パーセント	4.3	25.3	25.4	11.4	33.6	100.0		
女性	度数	33	181	176	64	447	901	90	991
	パーセント	3.7	20.1	19.5	7.1	49.6	100.0		
【年齢別】									
65歳未満	度数	34	237	266	117	507	1,161	53	1,214
	パーセント	2.9	20.4	22.9	10.1	43.7	100.0		
65歳以上	度数	35	155	123	42	218	573	91	664
	パーセント	6.1	27.1	21.5	7.3	38.0	100.0		
【圏域別】									
仙南圏域	度数	9	50	54	24	104	241	7	248
	パーセント	3.7	20.7	22.4	10.0	43.2	100.0		
仙台圏域	度数	14	46	53	19	98	230	19	249
	パーセント	6.1	20.0	23.0	8.3	42.6	100.0		
大崎圏域	度数	11	51	53	22	98	235	19	254
	パーセント	4.7	21.7	22.6	9.4	41.7	100.0		
栗原圏域	度数	4	73	65	29	108	279	26	305
	パーセント	1.4	26.2	23.3	10.4	38.7	100.0		
登米圏域	度数	14	62	60	25	94	255	24	279
	パーセント	5.5	24.3	23.5	9.8	36.9	100.0		
石巻圏域	度数	10	45	45	17	104	221	8	229
	パーセント	4.5	20.4	20.4	7.7	47.1	100.0		
気仙沼・本吉 圏域	度数	5	57	50	21	109	242	32	274
	パーセント	2.1	23.6	20.7	8.7	45.0	100.0		

【特に優先すべきと思う項目】

取組 1 1 に関し、目標とする宮城の姿を目指して、県が下記の項目の中で今後特に優先すべきと思う項目について調査した。(複数回答可)

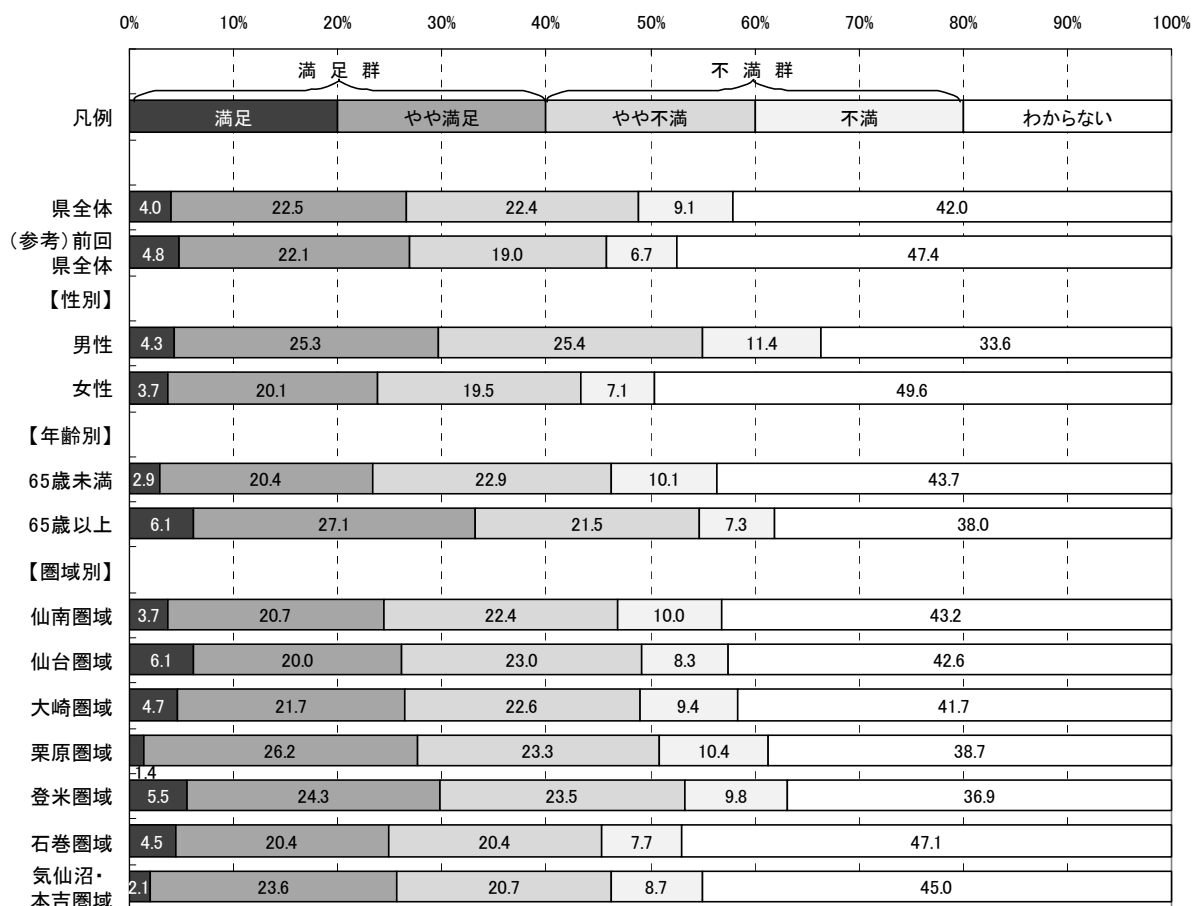
- ア 起業家の育成や事業計画の作成支援など、産業支援機関等と連携したさまざまな経営支援体制の充実
- イ 農林水産業の経営の基礎を固めるための支援と、社会情勢に応じた経営のできる人材育成
- ウ 社会情勢に的確に対応できる経営体の育成のため、商工会議所、農業協同組合など産業界との関連団体と連携して行う情報提供や相談機能強化
- エ 自動車関連産業や食品関連産業など、成長が見込まれ経済の中核をなす業種を、重点的に支援するための制度融資の充実
- オ ファンドや証券化の手法を活用した資金供給、企業の成長性を評価する融資制度づくりなど、中小企業にとっても利用しやすいさまざまな資金調達手段の整備

(参考: 目標とする宮城の姿)

- 優れた経営能力を持つ経営者が増え、時代の変化を先取りすることで高い収益を上げる農業者や企業が増えています。
- ベンチャー企業や新しい市場に積極的に進出する企業が増えています。
- 企業の成長段階に応じてさまざまな資金調達ができる環境が整い、活発な企業活動が行われています。

< 概要 >

■ 県全体及び属性別（性別・年齢別・圏域別）の優先順位第 1 位から第 3 位までは以下のとおり。

	◆ 県全体	■ 性別		■ 年齢別	
		男性	女性	65歳未満	65歳以上
第1位:	イ (イ)	イ	イ	イ	イ
第2位:	ウ (ウ)	ウ	ウ	ウ	ウ
第3位:	ア (ア)	ア	ア	ア	ア

	■ 圏域別						
	仙南	仙台	大崎	栗原	登米	石巻	気仙沼・本吉
第1位:	イ	イ	イ	イ	イ	イ	イ
第2位:	ア	ウ	ウ	ウ	ウ	ウ	ウ
第3位:	ウ	エ	エ	ア	ア	ア	ア

※属性別の優先順位が県全体と異なる場合、項目記号を網掛けしている。

※ ( ) 内は、前回の優先順位

図2-2-11-5 取組11 特に優先すべきと思う項目回答数(県全体)



図2-2-11-6 取組11 特に優先すべきと思う項目割合(属性別)



※本図は、回答数累計に占める各項目の回答数の割合を属性別に示したものです。



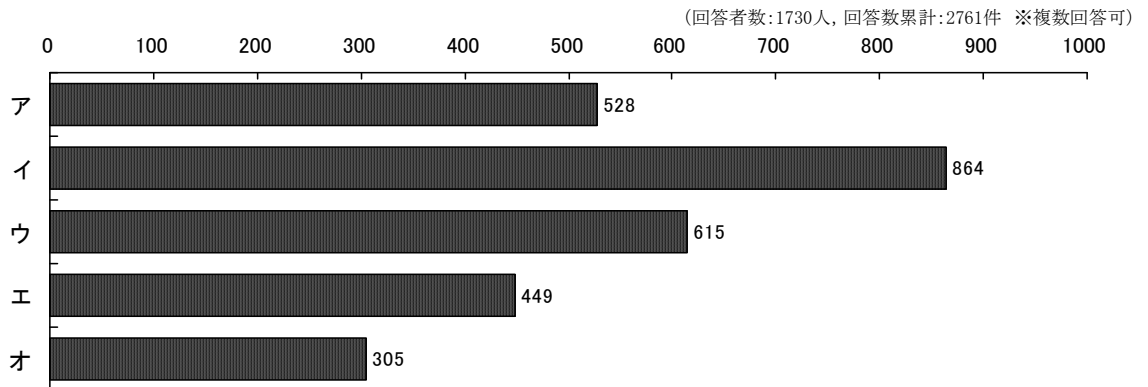
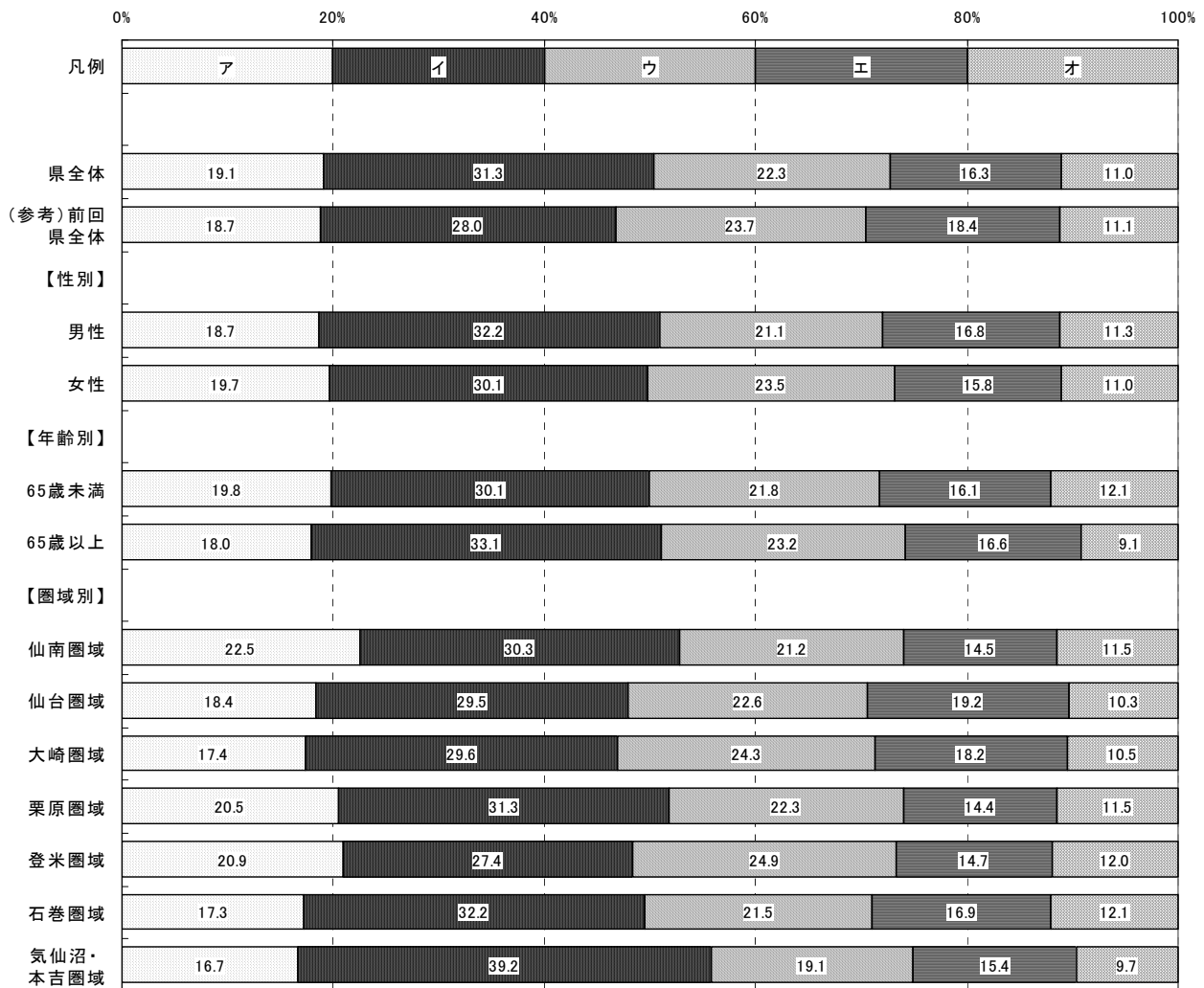

## 取組 1 2 宮城の飛躍を支える産業基盤の整備

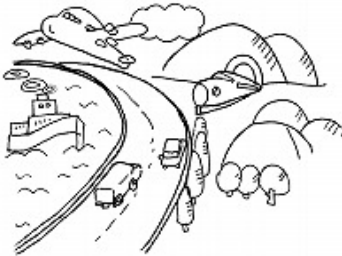

### 取組概要

県内産業の飛躍のためには、その基盤となる交通・物流基盤の整備が不可欠です。そのため、空港・港湾の機能強化を進めるとともに、それらの活用促進を目指します。また、県内外の連携や交流促進のため高規格幹線道路をはじめとする広域道路ネットワークの整備を目指します。

### 平成 20 年度の主な取組

○地域間の活発な交流を支える高速交通を確保するため、三陸縦貫自動車道等の自動車専用道路ネットワークの整備を促進しています。

[参考] ・三陸縦貫自動車道 桃生津山 I.C～登米 I.C 間 (平成 20 年度末開通予定)  
・仙台北部道路と東北縦貫自動車道を接続する(仮称)富谷 JCT (平成 21 年度完成予定)

○日本の輸出入貨物量の 99%以上が港湾を通じて行われるなかで、年々増加する仙台国際貿易港のコンテナ貨物取扱量に対応するため、高砂コンテナターミナルの施設整備と、同港の利用促進活動を実施しています。

[参考] 仙台塩釜港(仙台港区) 平成 20 年上半期 入港船舶数:3,247 隻, 取扱貨物量:18 百万フレートン  
※フレートン:港湾貨物取扱量の単位

○石巻港雲雀野<sup>ひばりの</sup>地区の船舶接岸の安全性を向上させるため、南防波堤と西防波堤の整備を進めています。

[参考] 石巻港 平成 20 年上半期 入港船舶数 2,697 隻 取扱貨物量 2 百万フレートン

○仙台国際貿易港のゲートウェイ機能(東北地方と世界各国を結ぶ物流の結節点としての機能)と仙台東部道路等の交通網を生かし、東北の産業経済拠点として機能を強化するため、仙台港背後地に商業・流通業務地区等を整備しています。

[参考] アウトレットモールを中心とする商業施設(三井アウトレットパーク仙台港)開業 (平成 20 年 9 月)

○仙台空港の国内路線及び国際路線の維持と増便を図るため、各種 PR 活動により仙台空港の広域的な利用を促進するとともに、新規路線の開設を目指して航空会社等に対する誘致活動を行っています。

[参考] 仙台空港定期路線 国内線 9 路線, 国際線 6 路線 (平成 20 年 12 月時点)

**【認知度】** (県がこの取組を行っていたことについて、どのくらい知っているか)

<概要>

■県全体

「知っている」「ある程度知っている」を合わせた『高認知群』は51.5%、  
「あまり知らない」「知らない」を合わせた『低認知群』は48.5%である。  
また、前回の『高認知群』は46.5%で、今回は前回より5.0ポイント高い。

■性別

男性の『高認知群』は59.1%で、県全体より7.6ポイント高い。  
女性の『高認知群』は45.2%で、県全体より6.3ポイント低い。

■年齢別

65歳未満の『高認知群』は53.5%で、県全体より2.0ポイント高い。  
65歳以上の『高認知群』は48.9%で、県全体より2.6ポイント低い。

■圏域別

仙台圏域の『高認知群』は42.3%で、県全体より9.2ポイント低い。  
大崎圏域の『高認知群』は44.8%で、県全体より6.7ポイント低い。  
栗原圏域の『高認知群』は45.5%で、県全体より6.0ポイント低い。  
登米圏域の『高認知群』は64.7%で、県全体より13.2ポイント高い。  
石巻圏域の『高認知群』は59.2%で、県全体より7.7ポイント高い。  
気仙沼・本吉圏域の『高認知群』は60.4%で、県全体より8.9ポイント高い。  
その他の圏域の『高認知群』は、県全体との差が5.0ポイント以内に収まっている。

図2-2-12-1 取組12 認知度割合(属性別)



表2-2-12-1 取組12 認知度集計(属性別)

		有 効				合計	欠 損 値	合 計
		知っている	ある程度 知っている	あまり 知らない	知らない			
県全体	度数	272	693	576	334	1,875	69	1,944
	パーセント	14.5	37.0	30.7	17.8	100.0		
(参考) 前回 県全体	度数	233	588	617	328	1,766	76	1,842
	パーセント	13.2	33.3	34.9	18.6	100.0		
【性別】								
男性	度数	152	367	267	93	879	15	894
	パーセント	17.3	41.8	30.4	10.6	100.0		
女性	度数	110	319	298	222	949	42	991
	パーセント	11.6	33.6	31.4	23.4	100.0		
【年齢別】								
65歳未満	度数	167	472	361	195	1,195	19	1,214
	パーセント	14.0	39.5	30.2	16.3	100.0		
65歳以上	度数	94	211	201	118	624	40	664
	パーセント	15.1	33.8	32.2	18.9	100.0		
【圏域別】								
仙南圏域	度数	25	93	81	46	245	3	248
	パーセント	10.2	38.0	33.1	18.8	100.0		
仙台圏域	度数	27	75	93	46	241	8	249
	パーセント	11.2	31.1	38.6	19.1	100.0		
大崎圏域	度数	30	81	86	51	248	6	254
	パーセント	12.1	32.7	34.7	20.6	100.0		
栗原圏域	度数	29	102	93	64	288	17	305
	パーセント	10.1	35.4	32.3	22.2	100.0		
登米圏域	度数	57	117	63	32	269	10	279
	パーセント	21.2	43.5	23.4	11.9	100.0		
石巻圏域	度数	40	95	59	34	228	1	229
	パーセント	17.5	41.7	25.9	14.9	100.0		
気仙沼・本吉 圏域	度数	49	110	71	33	263	11	274
	パーセント	18.6	41.8	27.0	12.5	100.0		

**【関心度】** (県が行ってきたこの取組の内容について、どのくらい関心があるか)

<概要>

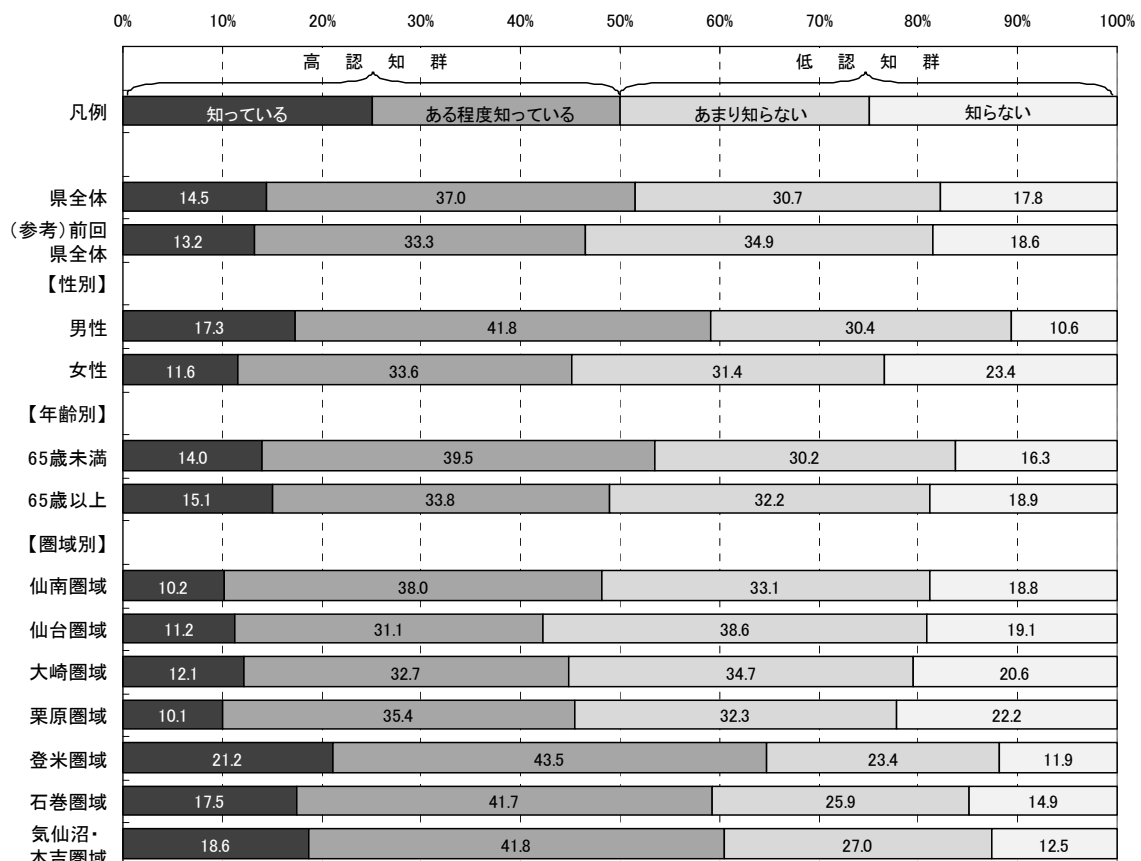
■県全体

「関心がある」「ある程度関心がある」を合わせた『高関心群』は66.9%、  
「あまり関心がない」「関心がない」を合わせた『低関心群』は33.2%である。  
また、前回の『高関心群』は61.9%で、今回は前回より5.0ポイント高い。

■性別

男性の『高関心群』は73.9%で、県全体より7.0ポイント高い。  
女性の『高関心群』は60.5%で、県全体より6.4ポイント低い。

■年齢別

65歳未満の『高関心群』は67.5%で、県全体より0.6ポイント高い。  
65歳以上の『高関心群』は66.1%で、県全体より0.8ポイント低い。

■圏域別

仙台圏域の『高関心群』は60.5%で、県全体より6.4ポイント低い。  
大崎圏域の『高関心群』は60.1%で、県全体より6.8ポイント低い。  
栗原圏域の『高関心群』は57.3%で、県全体より9.6ポイント低い。  
登米圏域の『高関心群』は77.4%で、県全体より10.5ポイント高い。  
石巻圏域の『高関心群』は72.4%で、県全体より5.5ポイント高い。  
気仙沼・本吉圏域の『高関心群』は72.3%で、県全体より5.4ポイント高い。  
その他の圏域の『高関心群』は、県全体との差が5.0ポイント以内に収まっている。

図2-2-12-2 取組12 関心度割合(属性別)



表2-2-12-2 取組12 関心度集計(属性別)

		有 効					欠 損 値	合 計
		関心がある	ある程度 関心がある	あまり 関心がない	関心がない	合計		
県全体	度数	415	797	404	197	1,813	131	1,944
	パーセント	22.9	44.0	22.3	10.9	100.0		
(参考) 前回 県全体	度数	374	688	453	201	1,716	126	1,842
	パーセント	21.8	40.1	26.4	11.7	100.0		
【性別】								
男性	度数	246	389	159	65	859	35	894
	パーセント	28.6	45.3	18.5	7.6	100.0		
女性	度数	160	391	238	122	911	80	991
	パーセント	17.6	42.9	26.1	13.4	100.0		
【年齢別】								
65歳未満	度数	264	528	273	109	1,174	40	1,214
	パーセント	22.5	45.0	23.3	9.3	100.0		
65歳以上	度数	140	249	124	75	588	76	664
	パーセント	23.8	42.3	21.1	12.8	100.0		
【圏域別】								
仙南圏域	度数	48	114	53	21	236	12	248
	パーセント	20.3	48.3	22.5	8.9	100.0		
仙台圏域	度数	49	93	68	25	235	14	249
	パーセント	20.9	39.6	28.9	10.6	100.0		
大崎圏域	度数	51	93	65	31	240	14	254
	パーセント	21.3	38.8	27.1	12.9	100.0		
栗原圏域	度数	41	121	79	42	283	22	305
	パーセント	14.5	42.8	27.9	14.8	100.0		
登米圏域	度数	80	119	36	22	257	22	279
	パーセント	31.1	46.3	14.0	8.6	100.0		
石巻圏域	度数	50	113	41	21	225	4	229
	パーセント	22.2	50.2	18.2	9.3	100.0		
気仙沼・本吉 圏域	度数	80	103	47	23	253	21	274
	パーセント	31.6	40.7	18.6	9.1	100.0		

**【重視度】** (県がこの取組を今後行っていくことが、どのくらい重要と考えるか)

< 概要 >

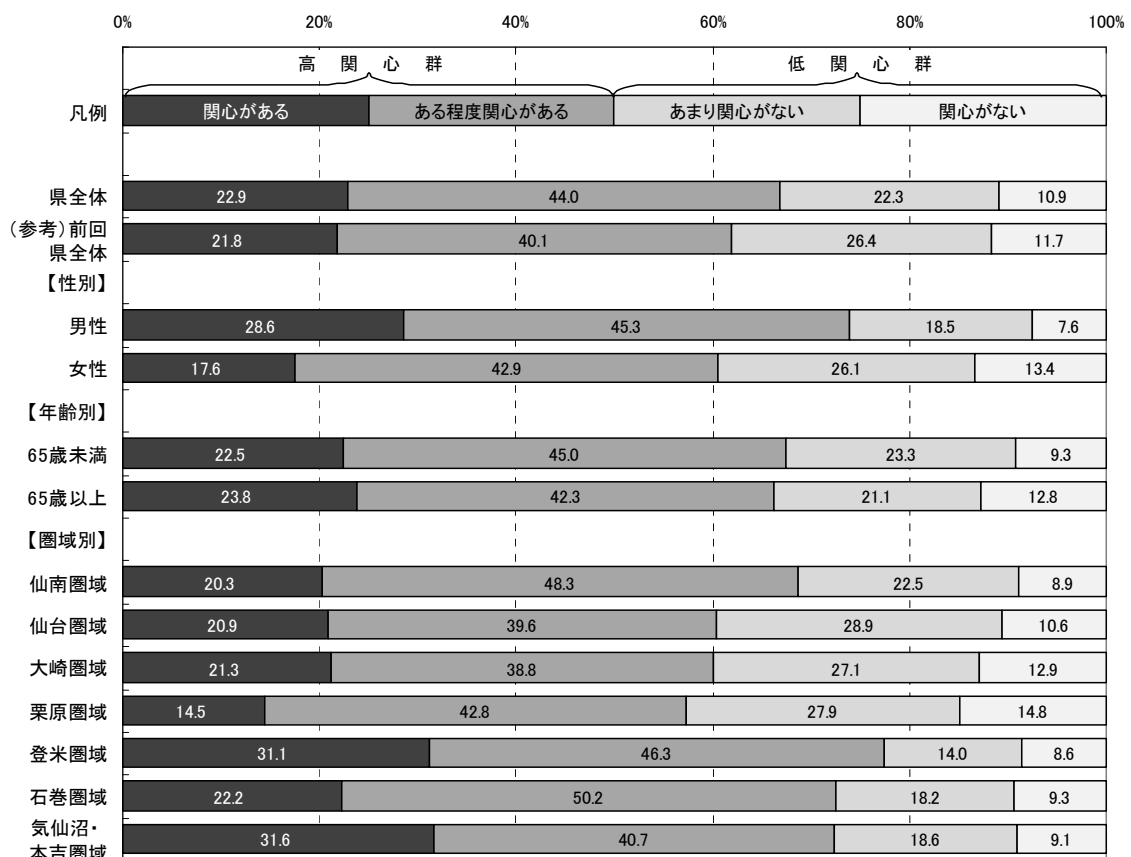
■ 県全体

「重要」「やや重要」を合わせた『高重視群』は66.6%、「あまり重要ではない」「重要ではない」を合わせた『低重視群』は13.8%である。

なお、回答全体から「わからない」を除き集計した場合、『高重視群』が82.8%、『低重視群』は17.2%となる。

■ 性別

男性の『高重視群』は73.8%で、県全体より7.2ポイント高い。

女性の『高重視群』は60.5%で、県全体より6.1ポイント低い。

■ 年齢別

65歳未満の『高重視群』は66.7%で、県全体より0.1ポイント高い。

65歳以上の『高重視群』は67.3%で、県全体より0.7ポイント高い。

■ 圏域別

栗原圏域の『高重視群』は57.2%で、県全体より9.4ポイント低い。

登米圏域の『高重視群』は73.9%で、県全体より7.3ポイント高い。

気仙沼・本吉圏域の『高重視群』は、73.0%で、県全体より6.4ポイント高い。

その他の圏域の『高重視群』は、県全体との差が5.0ポイント以内に収まっている。

図2-2-12-3 取組12 重視度割合(属性別)



表2-2-12-3 取組12 重視度集計(属性別)

		有 効					合計	欠 損 値	合 計
		重要	やや重要	あまり重要 ではない	重要では ない	わからない			
県全体	度数	538	677	185	67	359	1,826	118	1,944
	パーセント	29.5	37.1	10.1	3.7	19.7	100.0		
	「わからない」を 除くパーセント	36.7	46.1	12.6	4.6		100.0		
(参考) 前回 県全体	度数	516	579	202	61	369	1,727	115	1,842
	パーセント	29.9	33.5	11.7	3.5	21.4	100.0		
【性別】									
男性	度数	316	318	91	35	99	859	35	894
	パーセント	36.8	37.0	10.6	4.1	11.5	100.0		
女性	度数	210	347	90	31	243	921	70	991
	パーセント	22.8	37.7	9.8	3.4	26.4	100.0		
【年齢別】									
65歳未満	度数	336	455	131	54	210	1,186	28	1,214
	パーセント	28.3	38.4	11.0	4.6	17.7	100.0		
65歳以上	度数	189	205	51	12	129	586	78	664
	パーセント	32.3	35.0	8.7	2.0	22.0	100.0		
【圏域別】									
仙南圏域	度数	68	96	25	6	44	239	9	248
	パーセント	28.5	40.2	10.5	2.5	18.4	100.0		
仙台圏域	度数	66	82	33	14	42	237	12	249
	パーセント	27.8	34.6	13.9	5.9	17.7	100.0		
大崎圏域	度数	65	86	28	13	47	239	15	254
	パーセント	27.2	36.0	11.7	5.4	19.7	100.0		
栗原圏域	度数	58	104	39	9	73	283	22	305
	パーセント	20.5	36.7	13.8	3.2	25.8	100.0		
登米圏域	度数	93	100	25	5	38	261	18	279
	パーセント	35.6	38.3	9.6	1.9	14.6	100.0		
石巻圏域	度数	75	79	14	10	44	222	7	229
	パーセント	33.8	35.6	6.3	4.5	19.8	100.0		
気仙沼・本吉 圏域	度数	94	93	16	8	45	256	18	274
	パーセント	36.7	36.3	6.3	3.1	17.6	100.0		

**【満足度】** (県が行ってきたこの取組について、どのくらい満足しているか)

<概要>

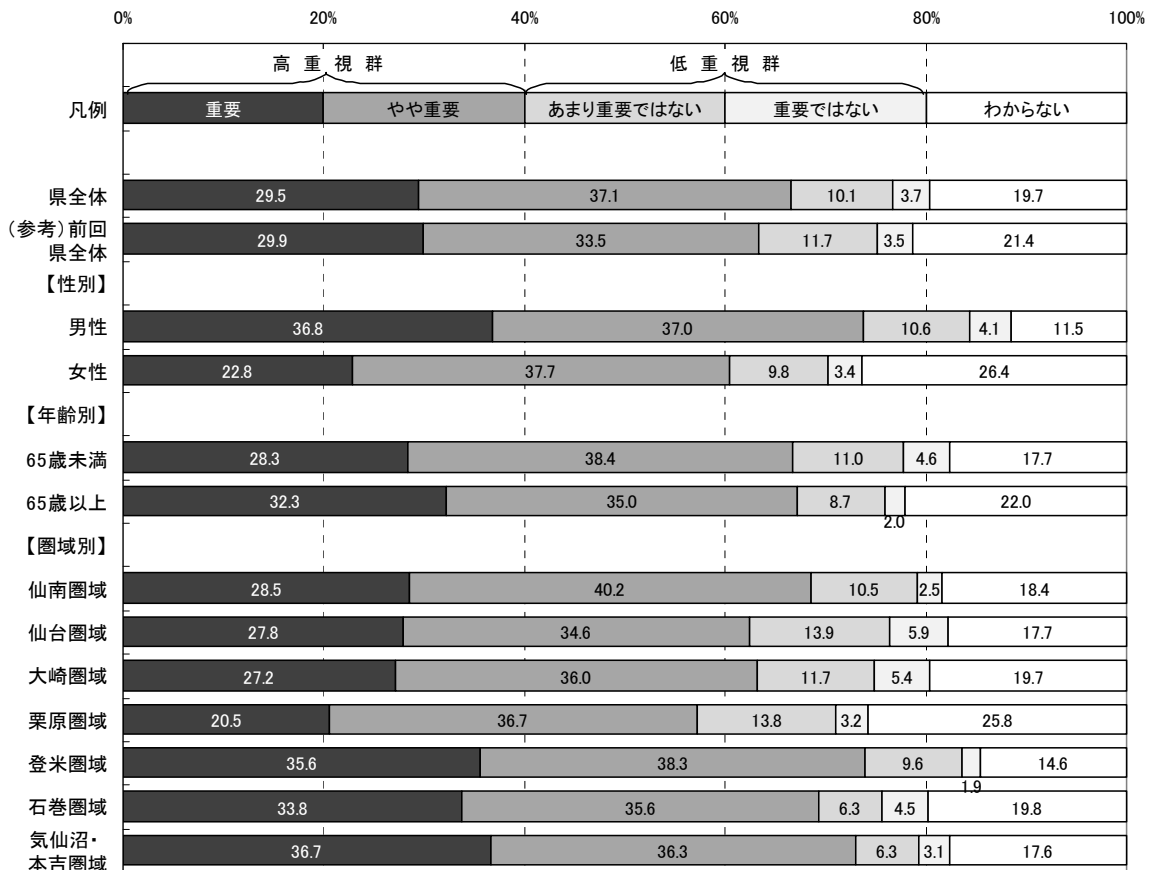
■県全体

「満足」「やや満足」を合わせた『満足群』は42.8%、「やや不満」「不満」を合わせた『不満群』は25.7%である。

なお、回答全体から「わからない」を除き集計した場合、『満足群』が62.5%、『不満群』は37.5%となる。

また、前回の『満足群』は38.2%で、今回は前回より4.6ポイント高い。

■性別

男性の『満足群』は47.6%で、県全体より4.8ポイント高い。

女性の『満足群』は38.9%で、県全体より3.9ポイント低い。

■年齢別

65歳未満の『満足群』は41.1%で、県全体より1.7ポイント低い。

65歳以上の『満足群』は47.4%で、県全体より4.6ポイント高い。

■圏域別

栗原圏域の『満足群』は37.3%で、県全体より5.5ポイント低い。

登米圏域の『満足群』は53.1%で、県全体より10.3ポイント高い

その他の圏域の『満足群』は、県全体との差が5.0ポイント以内に収まっている。

図2-2-12-4 取組12 満足度割合(属性別)





表2-2-12-4 取組12 満足度集計(属性別)

		有 効					合計	欠 損 値	合 計
		満足	やや満足	やや不満	不満	わからない			
県全体	度数	138	636	333	131	568	1,806	138	1,944
	パーセント	7.6	35.2	18.4	7.3	31.5	100.0		
	「わからない」を除くパーセント	11.1	51.4	26.9	10.6		100.0		
(参考) 前回 県全体	度数	136	514	320	108	623	1,701	141	1,842
	パーセント	8.0	30.2	18.8	6.3	36.6	100.0		
【性別】									
男性	度数	76	330	176	83	188	853	41	894
	パーセント	8.9	38.7	20.6	9.7	22.0	100.0		
女性	度数	58	296	149	46	361	910	81	991
	パーセント	6.4	32.5	16.4	5.1	39.7	100.0		
【年齢別】									
65歳未満	度数	82	402	233	89	372	1,178	36	1,214
	パーセント	7.0	34.1	19.8	7.6	31.6	100.0		
65歳以上	度数	52	221	91	39	172	575	89	664
	パーセント	9.0	38.4	15.8	6.8	29.9	100.0		
【圏域別】									
仙南圏域	度数	15	78	56	21	70	240	8	248
	パーセント	6.3	32.5	23.3	8.8	29.2	100.0		
仙台圏域	度数	19	81	49	12	73	234	15	249
	パーセント	8.1	34.6	20.9	5.1	31.2	100.0		
大崎圏域	度数	19	79	43	11	83	235	19	254
	パーセント	8.1	33.6	18.3	4.7	35.3	100.0		
栗原圏域	度数	14	90	44	20	111	279	26	305
	パーセント	5.0	32.3	15.8	7.2	39.8	100.0		
登米圏域	度数	21	117	45	16	61	260	19	279
	パーセント	8.1	45.0	17.3	6.2	23.5	100.0		
石巻圏域	度数	23	81	33	16	69	222	7	229
	パーセント	10.4	36.5	14.9	7.2	31.1	100.0		
気仙沼・本吉 圏域	度数	20	86	48	30	67	251	23	274
	パーセント	8.0	34.3	19.1	12.0	26.7	100.0		

【特に優先すべきと思う項目】

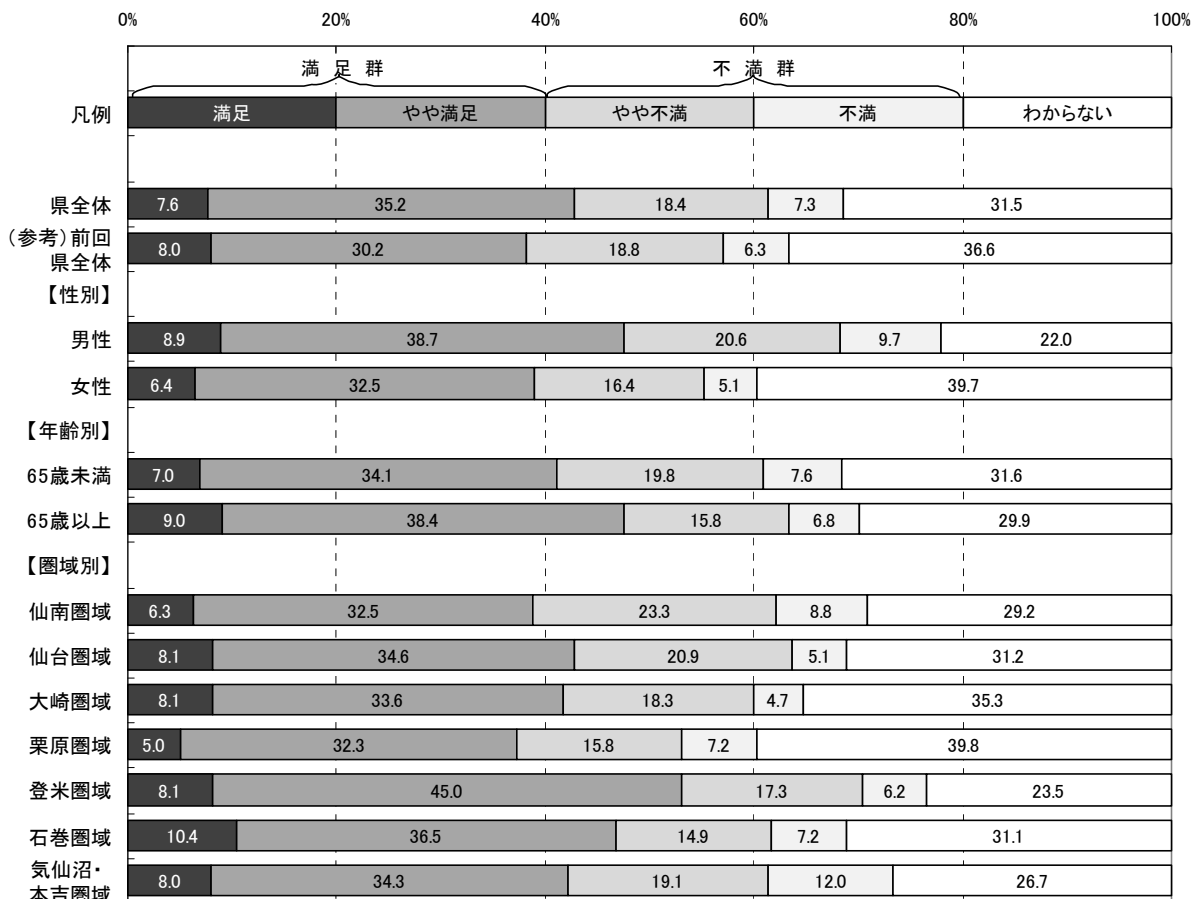
取組12に関し、目標とする宮城の姿を目指して、県が下記の項目の中で今後特に優先すべきと思う項目について調査した。(複数回答可)

ア	貨物量の増加や船舶の大型化に対応した岸壁やふ頭用地の造成など、港湾機能拡充のための施設整備
イ	港湾貨物の需要開拓及び新規航路開設に向けた誘致活動(ポートセールス)の強化
ウ	仙台港背後地の整備など港周辺地域の貿易関連機能や流通・工業機能の整備促進
エ	仙台空港の航空路線の維持・増便と新規路線の開設に向けた空港利用促進活動の強化
オ	仙台空港アクセス鉄道沿線の臨空都市整備など、産業経済拠点づくりに向けた流通・商業機能の整備促進
カ	三陸縦貫自動車道など高速道路網及び広域ネットワークづくりに向けた道路網の整備促進

(参考:目標とする宮城の姿)

○仙台塩釜港とその周辺地域は、東北地方の経済成長や国際競争力を支える国際物流拠点に発展しています。

○石巻港は、県北部地域の経済を支える拠点として重要な役割を果たしています。

○仙台空港は、東北地方の空の玄関として国内外からの利用者が増加し、周辺地域には、空港に関連したサービスを行う企業などが集まっています。

○物流・交流などの広域的な結び付きを強めるための道路網ができ、県内各地域間の移動に掛かる時間が短くなっています。

<概要>

■県全体及び属性別(性別・年齢別・圏域別)の優先順位第1位から第3位までは以下のとおり。

	◆県全体	■性別		■年齢別	
		男性	女性	65歳未満	65歳以上
第1位:	カ(カ)	カ	カ	カ	カ
第2位:	ア(ア)	ア	エ	エ	ア
第3位:	エ(エ)	ウ	ア	ア	エ

	■圏域別						
	仙南	仙台	大崎	栗原	登米	石巻	気仙沼・本吉
第1位:	カ	カ	カ	カ	カ	カ	カ
第2位:	ウ	エ	エ	ア	エ	ア	ア
第3位:	エ	ア	ア	エ	オ	エ	エ

※(オ,カ)(ア,エ)同率

※属性別の優先順位が県全体と異なる場合、項目記号を網掛けしている。

※( )内は、前回の優先順位

図2-2-12-5 取組12 特に優先すべきと思う項目回答数(県全体)



図2-2-12-6 取組12 特に優先すべきと思う項目割合(属性別)



※本図は、回答数累計に占める各項目の回答数の割合を属性別に示したものです。

取組 1 2 「宮城の飛躍を支える産業基盤の整備」

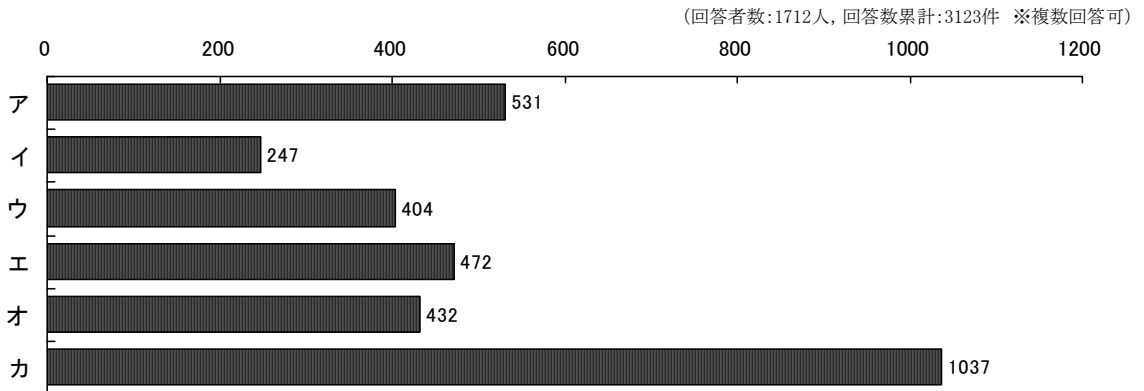
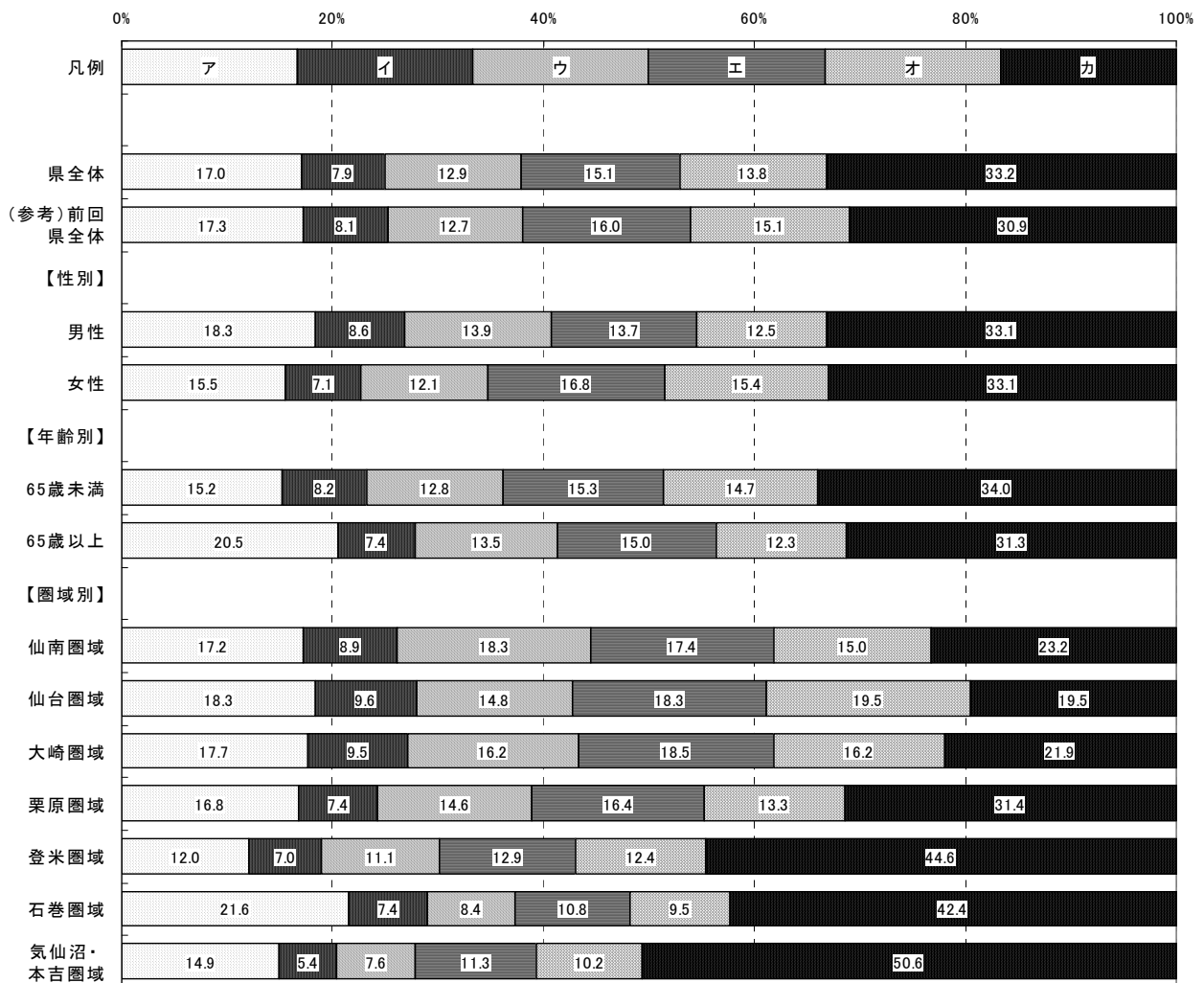
### 取組13 次代を担う子どもを安心して生み育てることのできる環境づくり



#### 取組概要

核家族化、少子化の進行など子どもを取り巻く環境が大きく変化している中で、安心して子どもを生み育てることのできる地域社会と、すべての子どもがその個性を尊重され健やかに成長できる環境づくりを目指します。

#### 平成20年度的主要な取組

- 子どもを安心して生み育てることのできる職場環境づくりを促進するため、中小企業が行う従業員の子育て支援策を奨励し、助成金を交付しています。また、子育て支援策に積極的に取り組む中小企業を表彰しています。
- 保護者の疾病や災害等により緊急・一時的に保育が必要になった場合や、保護者が断続的な就労等により家庭で保育ができない場合に、保育所で子どもを預かっています。
- 心の問題を持つ子どもの治療やデイケア、親に対する専門的なケアをしています。また、不登校、ひきこもりなどの子どもやその家族の相談を受けたり、指導をしています。
- 児童虐待をはじめとする各種相談に応じ、児童や家庭に対する支援を行っています。また、緊急の虐待相談に対応するため、24時間の相談体制を敷いています。
- 子育てに関する相談や子育て関連の情報提供を行うとともに、子育てサークルの育成等、地域全体で子育てを支援するためのネットワークづくりをしています。
- 小児科医の不足を補完するとともに、小児の保護者の育児不安を解消するため、「こども夜間安心コール事業」や「小児救急医療研修事業」を実施しています。

**【認知度】** (県がこの取組を行っていたことについて、どのくらい知っているか)

<概要>

■県全体

「知っている」「ある程度知っている」を合わせた『高認知群』は64.4%、  
「あまり知らない」「知らない」を合わせた『低認知群』は35.6%である。

■性別

男性の『高認知群』は60.9%で、県全体より3.5ポイント低い。  
女性の『高認知群』は68.0%で、県全体より3.6ポイント高い。

■年齢別

65歳未満の『高認知群』は62.9%で、県全体より1.5ポイント低い。  
65歳以上の『高認知群』は68.0%で、県全体より3.6ポイント高い。

■圏域別

各圏域の『高認知群』は、県全体との差が全て5.0ポイント以内に収まっている。

図2-2-13-1 取組13 認知度割合(属性別)



表2-2-13-1 取組13 認知度集計(属性別)

		有 効					欠 損 値	合 計
		知っている	ある程度 知っている	あまり 知らない	知らない	合計		
県全体	度数	419	787	486	180	1,872	72	1,944
	パーセント	22.4	42.0	26.0	9.6	100.0		
(参考) 前回 県全体	度数	390	783	438	151	1,762	80	1,842
	パーセント	22.1	44.4	24.9	8.6	100.0		
【性別】								
男性	度数	174	358	264	77	873	21	894
	パーセント	19.9	41.0	30.2	8.8	100.0		
女性	度数	237	412	210	95	954	37	991
	パーセント	24.8	43.2	22.0	10.0	100.0		
【年齢別】								
65歳未満	度数	244	507	332	111	1,194	20	1,214
	パーセント	20.4	42.5	27.8	9.3	100.0		
65歳以上	度数	166	258	141	58	623	41	664
	パーセント	26.6	41.4	22.6	9.3	100.0		
【圏域別】								
仙南圏域	度数	51	109	61	20	241	7	248
	パーセント	21.2	45.2	25.3	8.3	100.0		
仙台圏域	度数	56	101	61	22	240	9	249
	パーセント	23.3	42.1	25.4	9.2	100.0		
大崎圏域	度数	59	97	65	26	247	7	254
	パーセント	23.9	39.3	26.3	10.5	100.0		
栗原圏域	度数	80	118	68	27	293	12	305
	パーセント	27.3	40.3	23.2	9.2	100.0		
登米圏域	度数	63	112	74	21	270	9	279
	パーセント	23.3	41.5	27.4	7.8	100.0		
石巻圏域	度数	48	91	60	23	222	7	229
	パーセント	21.6	41.0	27.0	10.4	100.0		
気仙沼・本吉 圏域	度数	44	121	73	27	265	9	274
	パーセント	16.6	45.7	27.5	10.2	100.0		

【関心度】 (県が行ってきたこの取組の内容について、どのくらい関心があるか)

<概要>

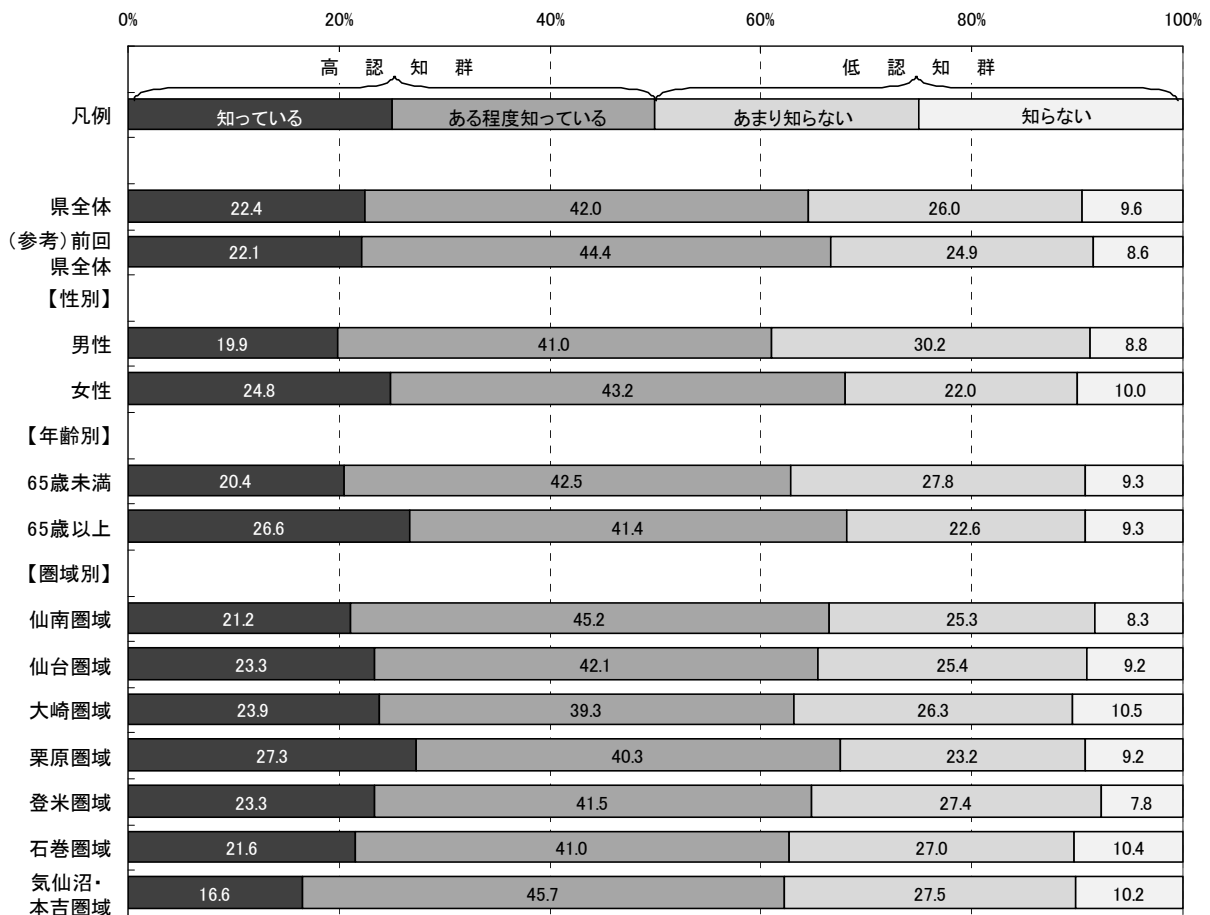
■県全体

「関心がある」「ある程度関心がある」を合わせた『高関心群』は86.3%、「あまり関心がない」「関心がない」を合わせた『低関心群』は13.8%である。

■性別

男性の『高関心群』は85.2%で、県全体より1.1ポイント低い。

女性の『高関心群』は87.4%で、県全体より1.1ポイント高い。

■年齢別

65歳未満の『高関心群』は87.5%で、県全体より1.2ポイント高い。

65歳以上の『高関心群』は84.2%で、県全体より2.1ポイント低い。

■圏域別

各圏域の『高関心群』は、県全体との差が全て5.0ポイント以内に収まっている。

図2-2-13-2 取組13 関心度割合(属性別)





表2-2-13-2 取組13 関心度集計(属性別)

		有 効					欠 損 値	合 計
		関心がある	ある程度 関心がある	あまり 関心がない	関心がない	合計		
県全体	度数	877	693	156	94	1,820	124	1,944
	パーセント	48.2	38.1	8.6	5.2	100.0		
(参考) 前回 県全体	度数	913	645	105	62	1,725	117	1,842
	パーセント	52.9	37.4	6.1	3.6	100.0		
<b>【性別】</b>								
男性	度数	389	335	89	37	850	44	894
	パーセント	45.8	39.4	10.5	4.4	100.0		
女性	度数	475	336	65	52	928	63	991
	パーセント	51.2	36.2	7.0	5.6	100.0		
<b>【年齢別】</b>								
65歳未満	度数	578	448	98	49	1,173	41	1,214
	パーセント	49.3	38.2	8.4	4.2	100.0		
65歳以上	度数	283	219	56	38	596	68	664
	パーセント	47.5	36.7	9.4	6.4	100.0		
<b>【圏域別】</b>								
仙南圏域	度数	122	86	17	9	234	14	248
	パーセント	52.1	36.8	7.3	3.8	100.0		
仙台圏域	度数	115	81	25	12	233	16	249
	パーセント	49.4	34.8	10.7	5.2	100.0		
大崎圏域	度数	122	82	25	12	241	13	254
	パーセント	50.6	34.0	10.4	5.0	100.0		
栗原圏域	度数	142	108	20	16	286	19	305
	パーセント	49.7	37.8	7.0	5.6	100.0		
登米圏域	度数	133	92	22	15	262	17	279
	パーセント	50.8	35.1	8.4	5.7	100.0		
石巻圏域	度数	110	86	15	10	221	8	229
	パーセント	49.8	38.9	6.8	4.5	100.0		
気仙沼・本吉 圏域	度数	102	114	28	14	258	16	274
	パーセント	39.5	44.2	10.9	5.4	100.0		

【重視度】 (県がこの取組を今後行っていくことが、どのくらい重要と考えるか)

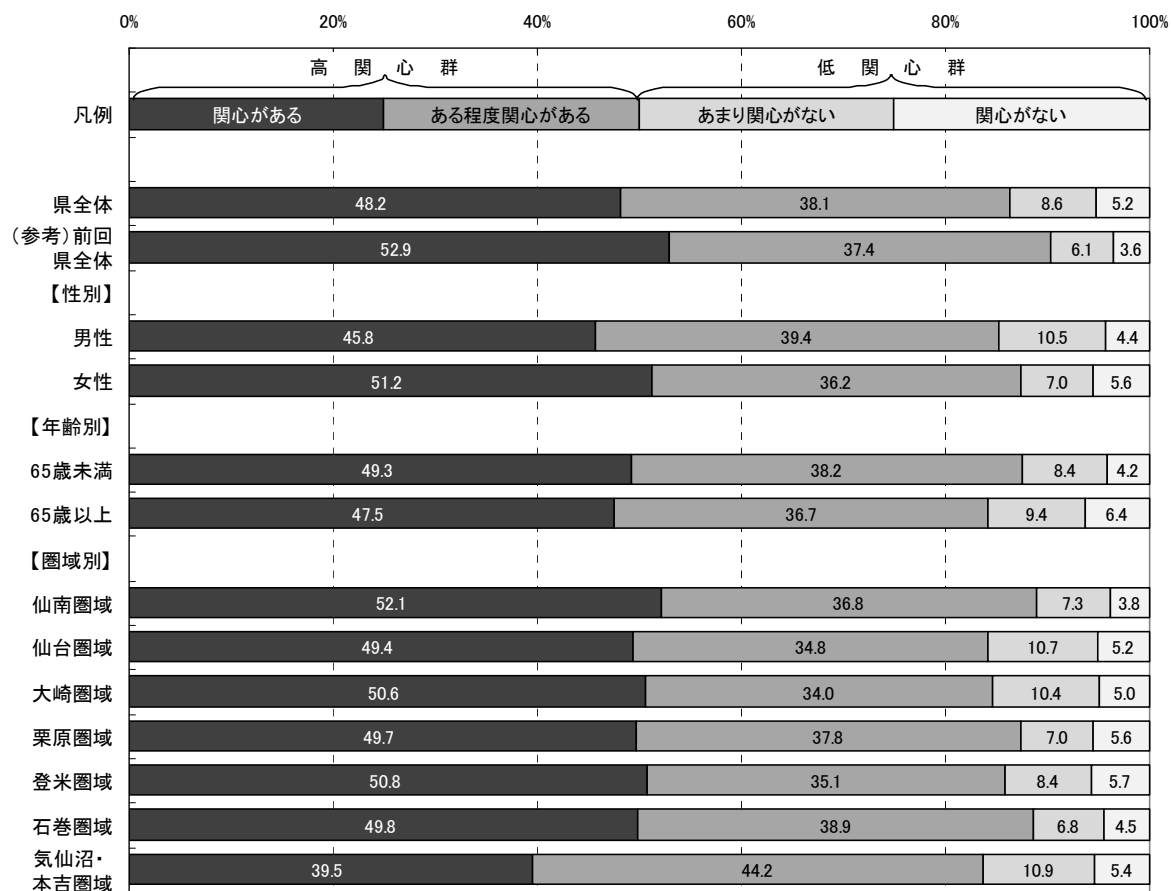
<概要>

■県全体

「重要」「やや重要」を合わせた『高重視群』は87.4%、「あまり重要ではない」「重要ではない」を合わせた『低重視群』は4.9%である。

なお、回答全体から「わからない」を除き集計した場合、『高重視群』が94.7%、『低重視群』は5.3%となる。

■性別

男性の『高重視群』は87.8%で、県全体より0.4ポイント高い。

女性の『高重視群』は87.4%で、県全体と同率である。

■年齢別

65歳未満の『高重視群』は89.1%で、県全体より1.7ポイント高い。

65歳以上の『高重視群』は84.5%で、県全体より2.9ポイント低い。

■圏域別

各圏域の『高重視群』は、県全体との差が全て5.0ポイント以内に収まっている。

図2-2-13-3 取組13 重視度割合(属性別)



表2-2-13-3 取組13 重視度集計(属性別)

		有 効					合計	欠 損 値	合 計
		重要	やや重要	あまり重要ではない	重要ではない	わからない			
県全体	度数	1,141	468	65	25	142	1,841	103	1,944
	パーセント	62.0	25.4	3.5	1.4	7.7	100.0		
	「わからない」を除くパーセント	67.2	27.5	3.8	1.5		100.0		
(参考) 前回 県全体	度数	1,159	406	54	15	109	1,743	99	1,842
	パーセント	66.5	23.3	3.1	0.9	6.3	100.0		
【性別】									
男性	度数	530	223	35	17	53	858	36	894
	パーセント	61.8	26.0	4.1	2.0	6.2	100.0		
女性	度数	587	234	28	8	82	939	52	991
	パーセント	62.5	24.9	3.0	0.9	8.7	100.0		
【年齢別】									
65歳未満	度数	763	294	41	20	68	1,186	28	1,214
	パーセント	64.3	24.8	3.5	1.7	5.7	100.0		
65歳以上	度数	351	158	23	5	65	602	62	664
	パーセント	58.3	26.2	3.8	0.8	10.8	100.0		
【圏域別】									
仙南圏域	度数	152	68	7	3	11	241	7	248
	パーセント	63.1	28.2	2.9	1.2	4.6	100.0		
仙台圏域	度数	144	60	8	4	16	232	17	249
	パーセント	62.1	25.9	3.4	1.7	6.9	100.0		
大崎圏域	度数	143	73	8	5	16	245	9	254
	パーセント	58.4	29.8	3.3	2.0	6.5	100.0		
栗原圏域	度数	191	66	14	3	18	292	13	305
	パーセント	65.4	22.6	4.8	1.0	6.2	100.0		
登米圏域	度数	176	55	7	2	25	265	14	279
	パーセント	66.4	20.8	2.6	0.8	9.4	100.0		
石巻圏域	度数	134	56	7	3	19	219	10	229
	パーセント	61.2	25.6	3.2	1.4	8.7	100.0		
気仙沼・本吉圏域	度数	154	63	12	5	27	261	13	274
	パーセント	59.0	24.1	4.6	1.9	10.3	100.0		

【満足度】 (県が行ってきたこの取組について、どのくらい満足しているか)

<概要>

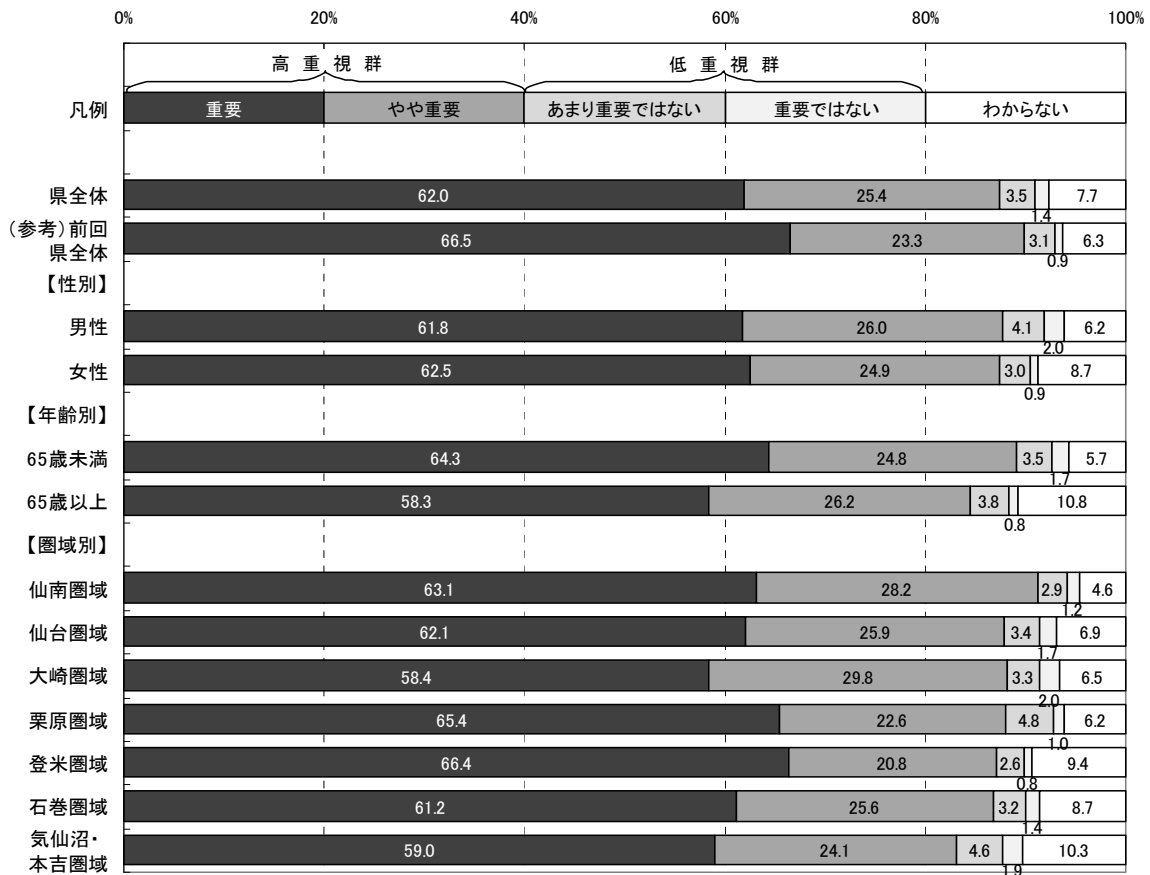
■県全体

「満足」「やや満足」を合わせた『満足群』は41.5%、「やや不満」「不満」を合わせた『不満群』は39.2%である。

なお、回答全体から「わからない」を除き集計した場合、『満足群』が51.4%、『不満群』は48.6%となる。

■性別

男性の『満足群』は39.5%で、県全体より2.0ポイント低い。

女性の『満足群』は43.0%で、県全体より1.5ポイント高い。

■年齢別

65歳未満の『満足群』は37.4%で、県全体より4.1ポイント低い。

65歳以上の『満足群』は49.4%で、県全体より7.9ポイント高い。

■圏域別

各圏域の『満足群』は、県全体との差が全て5.0ポイント以内に収まっている。

図2-2-13-4 取組13 満足度割合(属性別)



表2-2-13-4 取組13 満足度集計(属性別)

		有 効					合計	欠 損 値	合 計
		満足	やや満足	やや不満	不満	わからない			
県全体	度数	195	557	443	268	349	1,812	132	1,944
	パーセント	10.8	30.7	24.4	14.8	19.3	100.0		
	「わからない」を除くパーセント	13.3	38.1	30.3	18.3		100.0		
(参考) 前回 県全体	度数	211	519	429	268	288	1,715	127	1,842
	パーセント	12.3	30.3	25.0	15.6	16.8	100.0		
【性別】									
男性	度数	77	258	217	138	158	848	46	894
	パーセント	9.1	30.4	25.6	16.3	18.6	100.0		
女性	度数	113	283	219	126	181	922	69	991
	パーセント	12.3	30.7	23.8	13.7	19.6	100.0		
【年齢別】									
65歳未満	度数	106	333	303	211	220	1,173	41	1,214
	パーセント	9.0	28.4	25.8	18.0	18.8	100.0		
65歳以上	度数	84	206	130	52	115	587	77	664
	パーセント	14.3	35.1	22.1	8.9	19.6	100.0		
【圏域別】									
仙南圏域	度数	23	69	67	44	36	239	9	248
	パーセント	9.6	28.9	28.0	18.4	15.1	100.0		
仙台圏域	度数	36	69	56	30	37	228	21	249
	パーセント	15.8	30.3	24.6	13.2	16.2	100.0		
大崎圏域	度数	27	72	65	25	52	241	13	254
	パーセント	11.2	29.9	27.0	10.4	21.6	100.0		
栗原圏域	度数	29	95	60	47	50	281	24	305
	パーセント	10.3	33.8	21.4	16.7	17.8	100.0		
登米圏域	度数	20	80	61	53	48	262	17	279
	パーセント	7.6	30.5	23.3	20.2	18.3	100.0		
石巻圏域	度数	25	60	59	29	47	220	9	229
	パーセント	11.4	27.3	26.8	13.2	21.4	100.0		
気仙沼・本吉 圏域	度数	24	79	61	34	58	256	18	274
	パーセント	9.4	30.9	23.8	13.3	22.7	100.0		

【特に優先すべきと思う項目】

取組13に関し、目標とする宮城の姿を目指して、県が下記の項目の中で今後特に優先すべきと思う項目について調査した。(複数回答可)

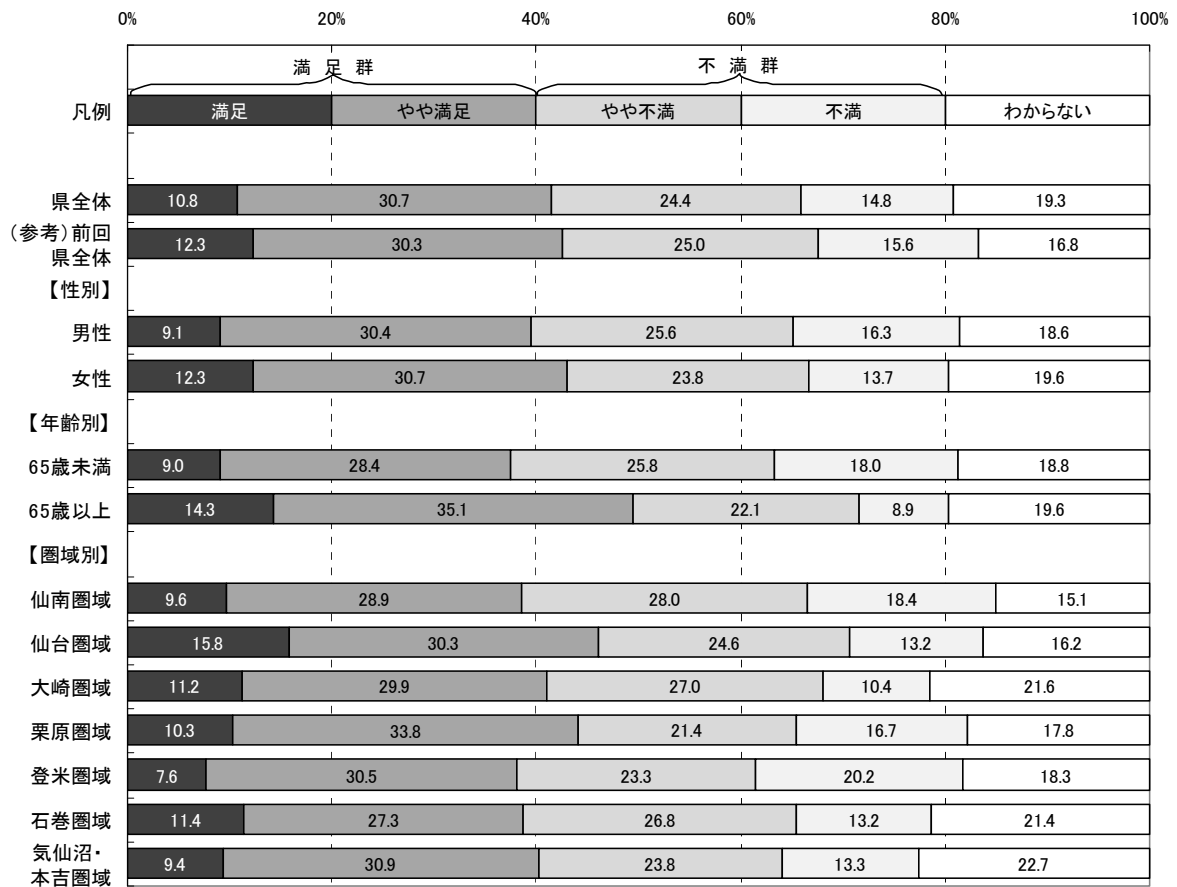
- ア 市町村・企業・NPOなどと連携・協働して行う総合的な少子化対策
- イ 育児休業取得の促進や職場復帰しやすい環境づくりなど、職場における仕事と子育ての両立支援対策
- ウ さまざまな需要に応じた保育サービスの充実
- エ 子育て中の親の交流の場を設けたり、放課後の児童の居場所を作るなど、それぞれの地域に合わせた子育て支援の充実
- オ 不登校や引きこもりなど悩みを抱える子どもや、子育てに不安・問題を抱える親や家族に対する相談・指導の充実
- カ 関係機関が連携した虐待防止体制づくりや、発生予防・早期発見・援助など、素早くて確かな対応
- キ 県立こども病院での高度で専門的な医療の提供や、周産期・小児医療体制づくりと小児救急医療体制の充実

(参考:目標とする宮城の姿)

- 出産や子育てへの不安が減り、少子化の状況が改善されています。
- 仕事と生活の調和が図られ、夫婦がお互いに協力しながら子育てを行っています。
- 子育て家庭のさまざまな求めに応じた保育サービスが生まれています。
- 地域全体が連携・協力しながら子育てを行う環境が整っています。
- 産科や小児科などの医療体制が充実し、身近な地域で安心して出産や子育てができるようになっています。

<概要>

■県全体及び属性別(性別・年齢別・圏域別)の優先順位第1位から第3位までは以下のとおり。

◆県全体	■性別		■年齢別	
	男性	女性	65歳未満	65歳以上
第1位: イ(イ)	イ	イ	イ	イ
第2位: キ(キ)	キ	キ	キ	キ
第3位: エ(エ)	エ	エ	エ	オ

■圏域別	仙南	仙台	大崎	栗原	登米	石巻	気仙沼・本吉
	第1位: イ	イ	イ	イ	キ	イ	キ
第2位: キ	キ	キ	キ	イ	キ	イ	
第3位: ウ	エ	エ	エ	エ	エ	オ	

※属性別の優先順位が県全体と異なる場合、項目記号を網掛けしている。

※( )内は、前回の優先順位

取組13 「次代を担う子どもを安心して生み育てることができる環境づくり」

図2-2-13-5 取組13 特に優先すべきと思う項目回答数(県全体)



図2-2-13-6 取組13 特に優先すべきと思う項目割合(属性別)



※本図は、回答数累計に占める各項目の回答数の割合を属性別に示したものです。

取組13「次代を担う子どもを安心して生み  
育てることのできる環境づくり」

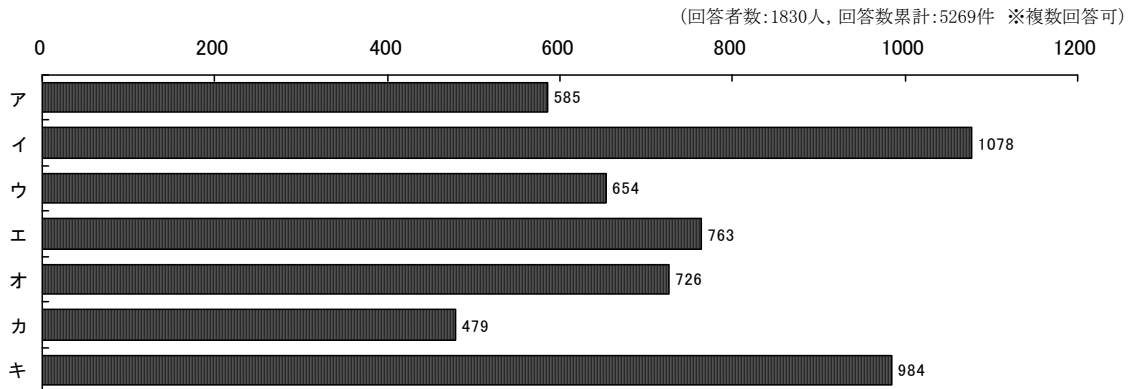
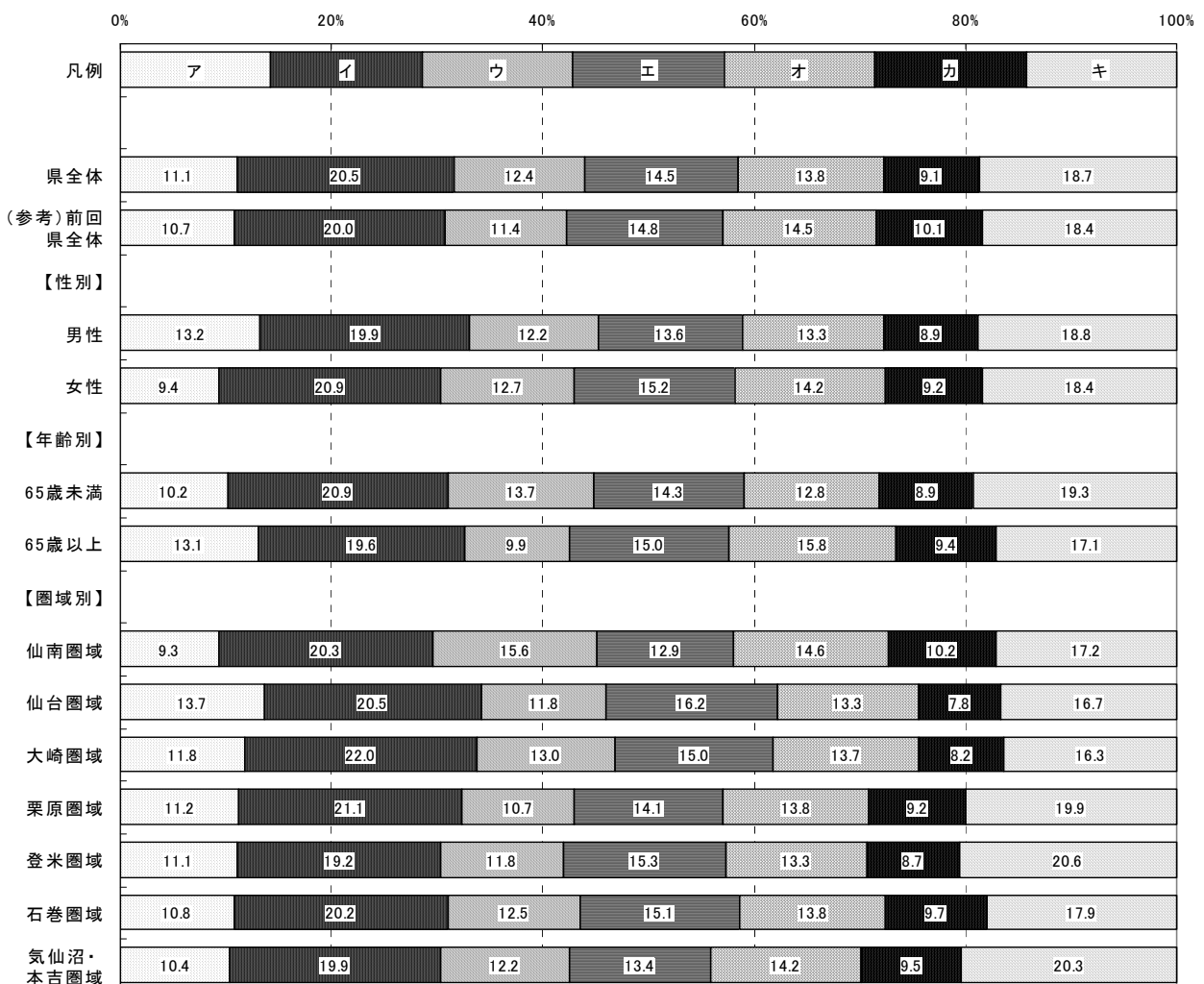

## 取組 1 4 家庭・地域・学校の協働による子どもの健全な育成



### 取組概要

家庭，地域と学校の協働により，子どもの基本的な生活習慣の定着へ向けた運動を展開するとともに，教育に対する地域全体での支え合いを推進する組織体制の確立，子どもの多様な学習・体験機会の創出を目指します。

### 平成20年度の主な取組

- 「はやね・はやおき・あさごはん」といった子どもの基本的な生活習慣の定着に向けて，各学校・PTA，企業等と連携し，各種イベント等を通じ，広く県民や家庭に呼び掛けています。
- 子どもたちを地域全体で育むために，地域と学校をつなぐ仕組みをつくり，地域と学校が協働した教育活動を展開しています。
- 家庭教育への支援として，子育て電話相談や子育てサポーターの養成，父親の家庭教育参画への支援，家庭教育に関するさまざまな学習機会の提供を行っています。

**【認知度】** (県がこの取組を行っていたことについて、どのくらい知っているか)

<概要>

■県全体

「知っている」「ある程度知っている」を合わせた『高認知群』は57.5%、  
「あまり知らない」「知らない」を合わせた『低認知群』は42.5%である。

■性別

男性の『高認知群』は50.8%で、県全体より6.7ポイント低い。  
女性の『高認知群』は64.2%で、県全体より6.7ポイント高い。

■年齢別

65歳未満の『高認知群』は55.9%で、県全体より1.6ポイント低い。  
65歳以上の『高認知群』は61.8%で、県全体より4.3ポイント高い。

■圏域別

登米圏域の『高認知群』は63.4%で、県全体より5.9ポイント高い。  
その他の圏域の『高認知群』は、県全体との差が5.0ポイント以内に収まっている。

図2-2-14-1 取組14 認知度割合(属性別)



表2-2-14-1 取組14 認知度集計(属性別)

		有 効					欠 損 値	合 計
		知っている	ある程度 知っている	あまり 知らない	知らない	合計		
県全体	度数	391	686	539	259	1,875	69	1,944
	パーセント	20.9	36.6	28.7	13.8	100.0		
(参考) 前回 県全体	度数	397	681	498	193	1,769	73	1,842
	パーセント	22.4	38.5	28.2	10.9	100.0		
【性別】								
男性	度数	138	308	292	140	878	16	894
	パーセント	15.7	35.1	33.3	15.9	100.0		
女性	度数	248	362	230	110	950	41	991
	パーセント	26.1	38.1	24.2	11.6	100.0		
【年齢別】								
65歳未満	度数	245	420	352	174	1,191	23	1,214
	パーセント	20.6	35.3	29.6	14.6	100.0		
65歳以上	度数	141	247	168	72	628	36	664
	パーセント	22.5	39.3	26.8	11.5	100.0		
【圏域別】								
仙南圏域	度数	40	89	86	28	243	5	248
	パーセント	16.5	36.6	35.4	11.5	100.0		
仙台圏域	度数	51	85	74	27	237	12	249
	パーセント	21.5	35.9	31.2	11.4	100.0		
大崎圏域	度数	63	87	66	34	250	4	254
	パーセント	25.2	34.8	26.4	13.6	100.0		
栗原圏域	度数	66	113	77	39	295	10	305
	パーセント	22.4	38.3	26.1	13.2	100.0		
登米圏域	度数	58	113	65	34	270	9	279
	パーセント	21.5	41.9	24.1	12.6	100.0		
石巻圏域	度数	44	81	56	41	222	7	229
	パーセント	19.8	36.5	25.2	18.5	100.0		
気仙沼・本吉 圏域	度数	55	91	81	36	263	11	274
	パーセント	20.9	34.6	30.8	13.7	100.0		

**【関心度】** (県が行ってきたこの取組の内容について、どのくらい関心があるか)

<概要>

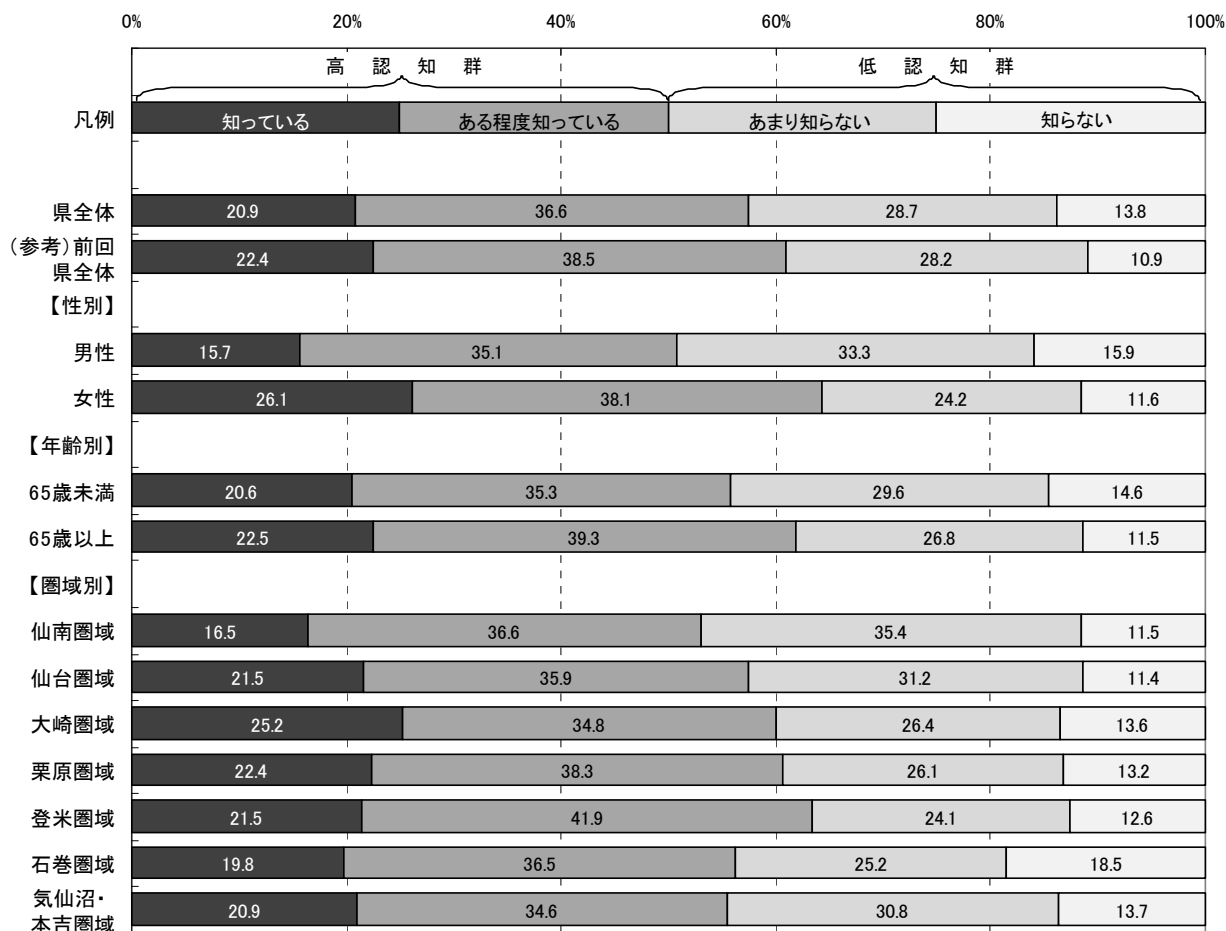
■県全体

「関心がある」「ある程度関心がある」を合わせた『高関心群』は80.7%、  
「あまり関心がない」「関心がない」を合わせた『低関心群』は19.3%である。  
また、前回の『高関心群』は85.4%で、今回は前回より4.7ポイント低い。

■性別

男性の『高関心群』は76.7%で、県全体より4.0ポイント低い。  
女性の『高関心群』は84.3%で、県全体より3.6ポイント高い。

■年齢別

65歳未満の『高関心群』は80.2%で、県全体より0.5ポイント低い。  
65歳以上の『高関心群』は81.8%で、県全体より1.1ポイント高い。

■圏域別

各圏域の『高関心群』は、県全体との差が全て5.0ポイント以内に収まっている。

図2-2-14-2 取組14 関心度割合(属性別)



表2-2-14-2 取組14 関心度集計(属性別)

		有 効					欠 損 値	合 計
		関心がある	ある程度 関心がある	あまり 関心がない	関心がない	合計		
県全体	度数	652	830	254	102	1,838	106	1,944
	パーセント	35.5	45.2	13.8	5.5	100.0		
(参考) 前回 県全体	度数	704	762	175	77	1,718	124	1,842
	パーセント	41.0	44.4	10.2	4.5	100.0		
【性別】								
男性	度数	263	394	149	51	857	37	894
	パーセント	30.7	46.0	17.4	6.0	100.0		
女性	度数	381	410	100	47	938	53	991
	パーセント	40.6	43.7	10.7	5.0	100.0		
【年齢別】								
65歳未満	度数	402	543	171	63	1,179	35	1,214
	パーセント	34.1	46.1	14.5	5.3	100.0		
65歳以上	度数	240	257	77	33	607	57	664
	パーセント	39.5	42.3	12.7	5.4	100.0		
【圏域別】								
仙南圏域	度数	84	108	39	8	239	9	248
	パーセント	35.1	45.2	16.3	3.3	100.0		
仙台圏域	度数	86	101	29	15	231	18	249
	パーセント	37.2	43.7	12.6	6.5	100.0		
大崎圏域	度数	85	112	32	18	247	7	254
	パーセント	34.4	45.3	13.0	7.3	100.0		
栗原圏域	度数	103	137	36	14	290	15	305
	パーセント	35.5	47.2	12.4	4.8	100.0		
登米圏域	度数	98	121	33	14	266	13	279
	パーセント	36.8	45.5	12.4	5.3	100.0		
石巻圏域	度数	82	90	38	11	221	8	229
	パーセント	37.1	40.7	17.2	5.0	100.0		
気仙沼・本吉 圏域	度数	90	116	37	15	258	16	274
	パーセント	34.9	45.0	14.3	5.8	100.0		

【重視度】 (県がこの取組を今後行っていくことが、どのくらい重要と考えるか)

<概要>

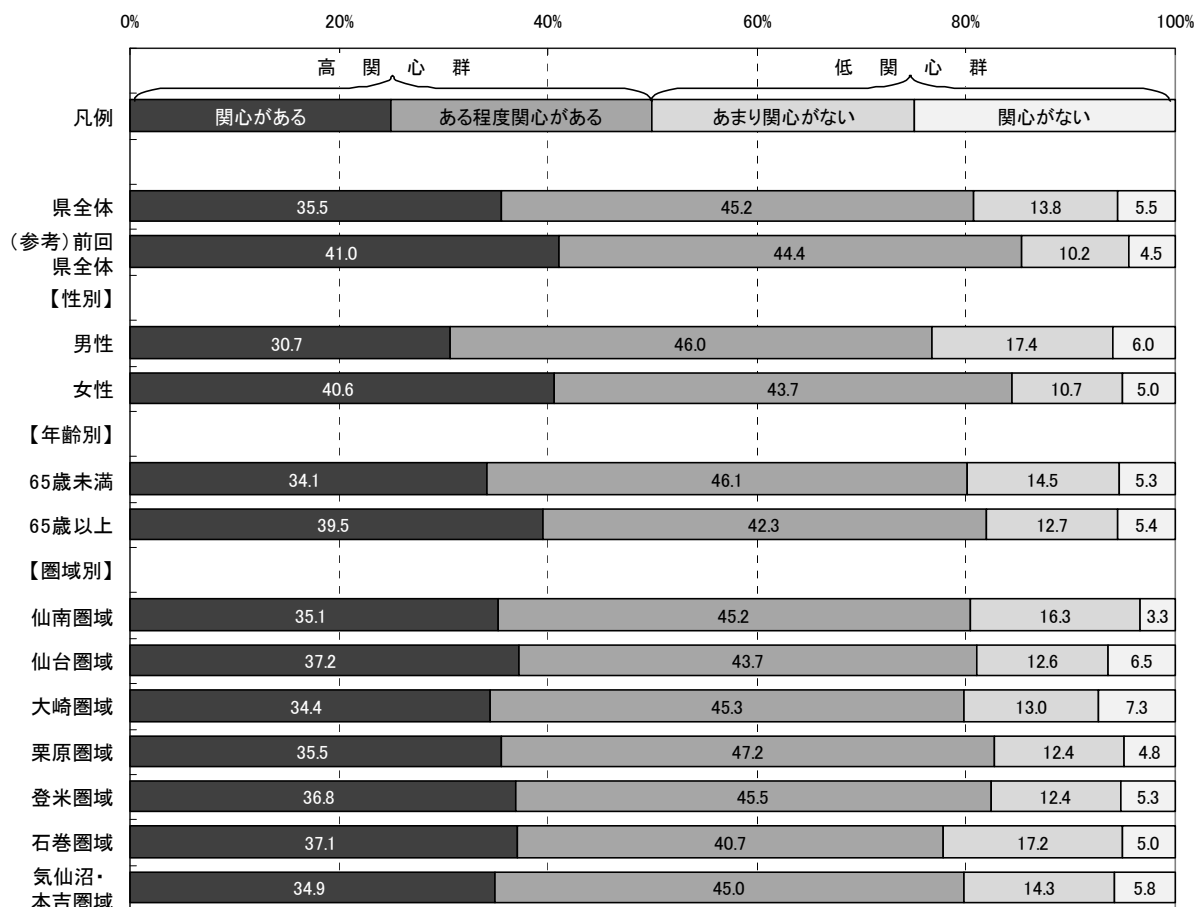
■県全体

「重要」「やや重要」を合わせた『高重視群』は81.7%、「あまり重要ではない」「重要ではない」を合わせた『低重視群』は9.2%である。

なお、回答全体から「わからない」を除き集計した場合、『高重視群』が89.9%、『低重視群』は10.1%となる。

■性別

男性の『高重視群』は79.1%で、県全体より2.6ポイント低い。

女性の『高重視群』は84.2%で、県全体より2.5ポイント高い。

■年齢別

65歳未満の『高重視群』は82.1%で、県全体より0.4ポイント高い。

65歳以上の『高重視群』は81.4%で、県全体より0.3ポイント低い。

■圏域別

各圏域の『高重視群』は、県全体との差が全て5.0ポイント以内に収まっている。

図2-2-14-3 取組14 重視度割合(属性別)



表2-2-14-3 取組14 重視度集計(属性別)

		有 効						欠 損 値	合 計
		重要	やや重要	あまり重要 ではない	重要では ない	わからない	合計		
県全体	度数	869	639	136	34	168	1,846	98	1,944
	パーセント	47.1	34.6	7.4	1.8	9.1	100.0		
	「わからない」を 除くパーセント	51.8	38.1	8.1	2.0		100.0		
(参考) 前回 県全体	度数	882	587	92	29	138	1,728	114	1,842
	パーセント	51.0	34.0	5.3	1.7	8.0	100.0		
【性別】									
男性	度数	375	304	84	21	74	858	36	894
	パーセント	43.7	35.4	9.8	2.4	8.6	100.0		
女性	度数	477	318	51	12	86	944	47	991
	パーセント	50.5	33.7	5.4	1.3	9.1	100.0		
【年齢別】									
65歳未満	度数	548	423	97	26	89	1,183	31	1,214
	パーセント	46.3	35.8	8.2	2.2	7.5	100.0		
65歳以上	度数	301	195	37	7	69	609	55	664
	パーセント	49.4	32.0	6.1	1.1	11.3	100.0		
【圏域別】									
仙南圏域	度数	105	91	22	7	14	239	9	248
	パーセント	43.9	38.1	9.2	2.9	5.9	100.0		
仙台圏域	度数	109	89	15	4	19	236	13	249
	パーセント	46.2	37.7	6.4	1.7	8.1	100.0		
大崎圏域	度数	114	92	17	5	19	247	7	254
	パーセント	46.2	37.2	6.9	2.0	7.7	100.0		
栗原圏域	度数	143	91	29	7	20	290	15	305
	パーセント	49.3	31.4	10.0	2.4	6.9	100.0		
登米圏域	度数	137	85	18	3	24	267	12	279
	パーセント	51.3	31.8	6.7	1.1	9.0	100.0		
石巻圏域	度数	105	68	17	2	29	221	8	229
	パーセント	47.5	30.8	7.7	0.9	13.1	100.0		
気仙沼・本吉 圏域	度数	118	91	14	5	31	259	15	274
	パーセント	45.6	35.1	5.4	1.9	12.0	100.0		

【満足度】 (県が行ってきたこの取組について、どのくらい満足しているか)

<概要>

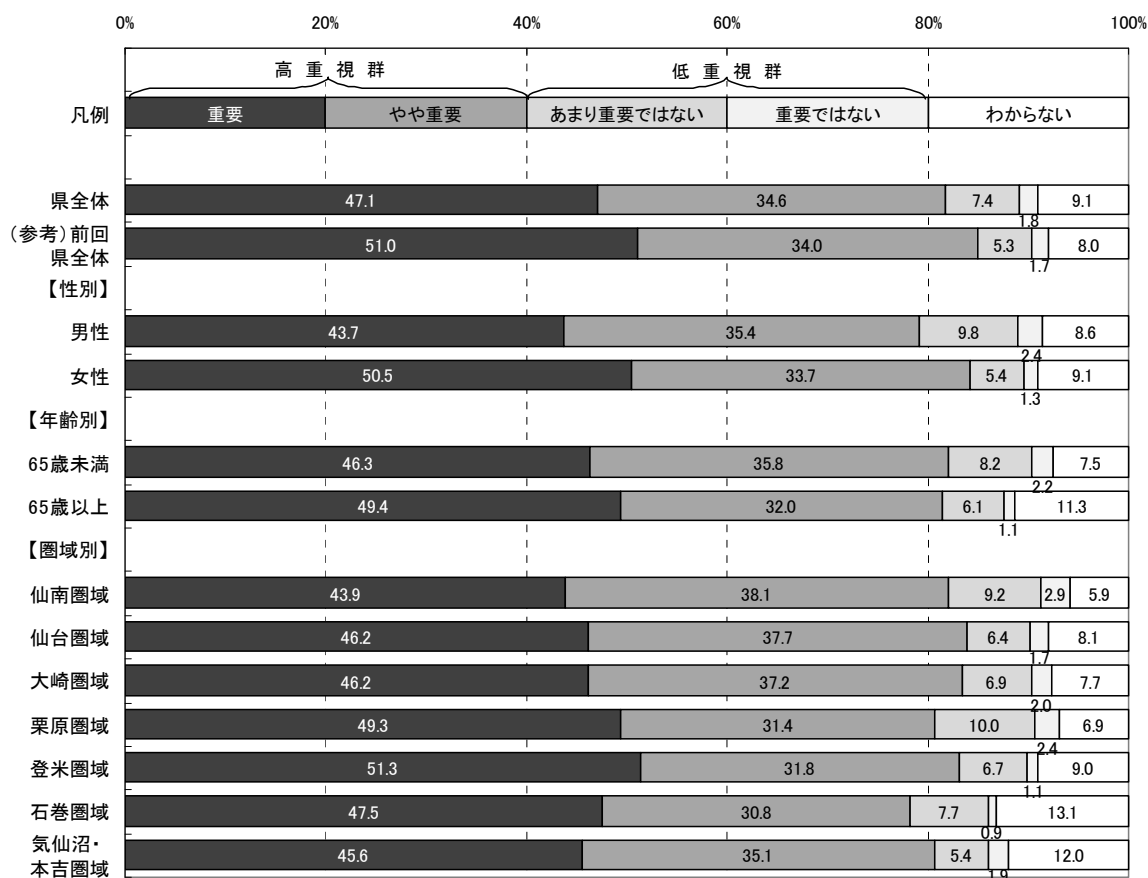
■県全体

「満足」「やや満足」を合わせた『満足群』は44.9%、「やや不満」「不満」を合わせた『不満群』は28.8%である。

なお、回答全体から「わからない」を除き集計した場合、『満足群』が60.9%、『不満群』は39.0%となる。

■性別

男性の『満足群』は42.1%で、県全体より2.8ポイント低い。

女性の『満足群』は47.7%で、県全体より2.8ポイント高い。

■年齢別

65歳未満の『満足群』は41.4%で、県全体より3.5ポイント低い。

65歳以上の『満足群』は52.4%で、県全体より7.5ポイント高い。

■圏域別

仙南圏域の『満足群』は38.4%で、県全体より6.5ポイント低い。

その他の圏域の『満足群』は、県全体との差が5.0ポイント以内に収まっている。

図2-2-14-4 取組14 満足度割合(属性別)





表2-2-14-4 取組14 満足度集計(属性別)

		有 効					合計	欠 損 値	合 計
		満足	やや満足	やや不満	不満	わからない			
県全体	度数	179	634	398	123	478	1,812	132	1,944
	パーセント	9.9	35.0	22.0	6.8	26.4	100.0		
	「わからない」を除くパーセント	13.4	47.5	29.8	9.2		100.0		
(参考) 前回 県全体	度数	198	615	368	143	385	1,709	133	1,842
	パーセント	11.6	36.0	21.5	8.4	22.5	100.0		
【性別】									
男性	度数	56	302	195	65	233	851	43	894
	パーセント	6.6	35.5	22.9	7.6	27.4	100.0		
女性	度数	119	320	194	56	230	919	72	991
	パーセント	12.9	34.8	21.1	6.1	25.0	100.0		
【年齢別】									
65歳未満	度数	98	386	278	83	325	1,170	44	1,214
	パーセント	8.4	33.0	23.8	7.1	27.8	100.0		
65歳以上	度数	77	233	110	38	133	591	73	664
	パーセント	13.0	39.4	18.6	6.4	22.5	100.0		
【圏域別】									
仙南圏域	度数	16	75	63	21	62	237	11	248
	パーセント	6.8	31.6	26.6	8.9	26.2	100.0		
仙台圏域	度数	27	86	57	9	55	234	15	249
	パーセント	11.5	36.8	24.4	3.8	23.5	100.0		
大崎圏域	度数	27	89	51	14	64	245	9	254
	パーセント	11.0	36.3	20.8	5.7	26.1	100.0		
栗原圏域	度数	28	107	62	20	66	283	22	305
	パーセント	9.9	37.8	21.9	7.1	23.3	100.0		
登米圏域	度数	27	90	66	15	67	265	14	279
	パーセント	10.2	34.0	24.9	5.7	25.3	100.0		
石巻圏域	度数	20	76	34	20	69	219	10	229
	パーセント	9.1	34.7	15.5	9.1	31.5	100.0		
気仙沼・本吉 圏域	度数	22	86	51	20	70	249	25	274
	パーセント	8.8	34.5	20.5	8.0	28.1	100.0		

## 【特に優先すべきと思う項目】

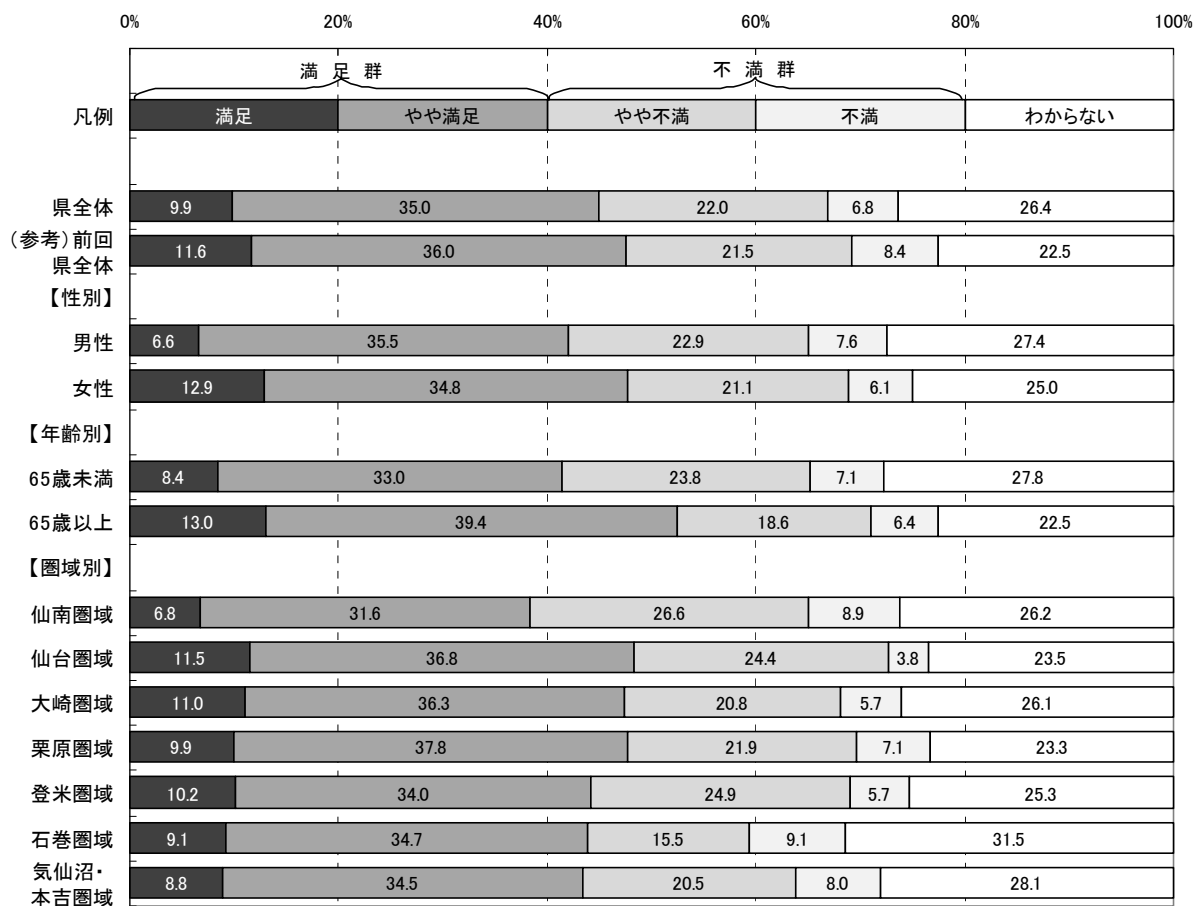
取組14に関し、目標とする宮城の姿を目指して、県が下記の項目の中で今後特に優先すべきと思う項目について調査した。(複数回答可)

- ア 家庭・地域・学校が協働して行う、子どもの基本的な生活習慣や学習習慣の定着に向けた運動
- イ 学校とNPOなどそれぞれの地域のさまざまな主体が協働して行う教育活動
- ウ 子どもの活動拠点作りや地域で子どもを教え育てる仕組みなど、家庭・地域・学校が協働して地域全体で子どもの教育を進めるための組織づくり
- エ 家庭・地域・学校が協働し、多くの住民が進んで参画しながら生み出す、子どものさまざまな学習・体験機会

(参考: 目標とする宮城の姿)

- 家庭・地域・学校がそれぞれの役割をきちんと果たし協力することで、子どもたちが基本的な生活習慣や社会の中でたくましく生きる力を身につけています。
- 地域で活動するさまざまな団体が、学校活動、子育て、公民館事業などに関わり、横のつながりを生かした子どもにやさしい地域づくりが進められています。
- 家庭・地域・学校が協力して行う教育活動などが活発になり、社会性・人間性に富んだ子どもが育つ環境が整っています。

### <概要>

■県全体及び属性別(性別・年齢別・圏域別)の優先順位第1位から第3位までは以下のとおり。

◆県全体	■性別		■年齢別	
	男性	女性	65歳未満	65歳以上
第1位: ア(ア)	ア	ア	ア	ア
第2位: ウ(ウ)	ウ	ウ	ウ	ウ
第3位: エ(エ)	エ	エ	エ	エ

■圏域別	仙南	仙台	大崎	栗原	登米	石巻	気仙沼・本吉
	第1位: ア	ア	ア	ア	ア	ア	ア,ウ
第2位: ウ	ウ	ウ	ウ	ウ	ウ	エ	
第3位: エ	エ	エ	エ	エ	エ	エ	

※ア,ウ同率

※属性別の優先順位が県全体と異なる場合、項目記号を網掛けしている。  
※( )内は、前回の優先順位

図2-2-14-5 取組14 特に優先すべきと思う項目回答数(県全体)



図2-2-14-6 取組14 特に優先すべきと思う項目割合(属性別)



※本図は、回答数累計に占める各項目の回答数の割合を属性別に示したものです。

取組14「家庭・地域・学校の協働による  
子どもの健全な育成」

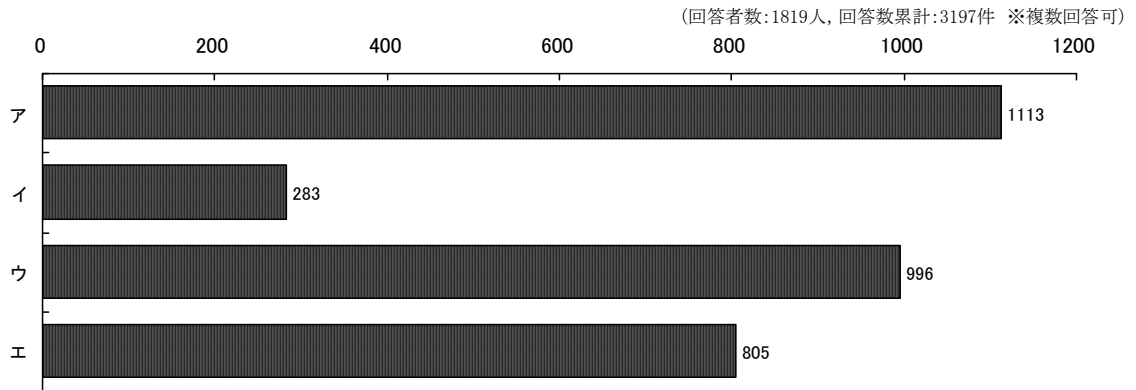
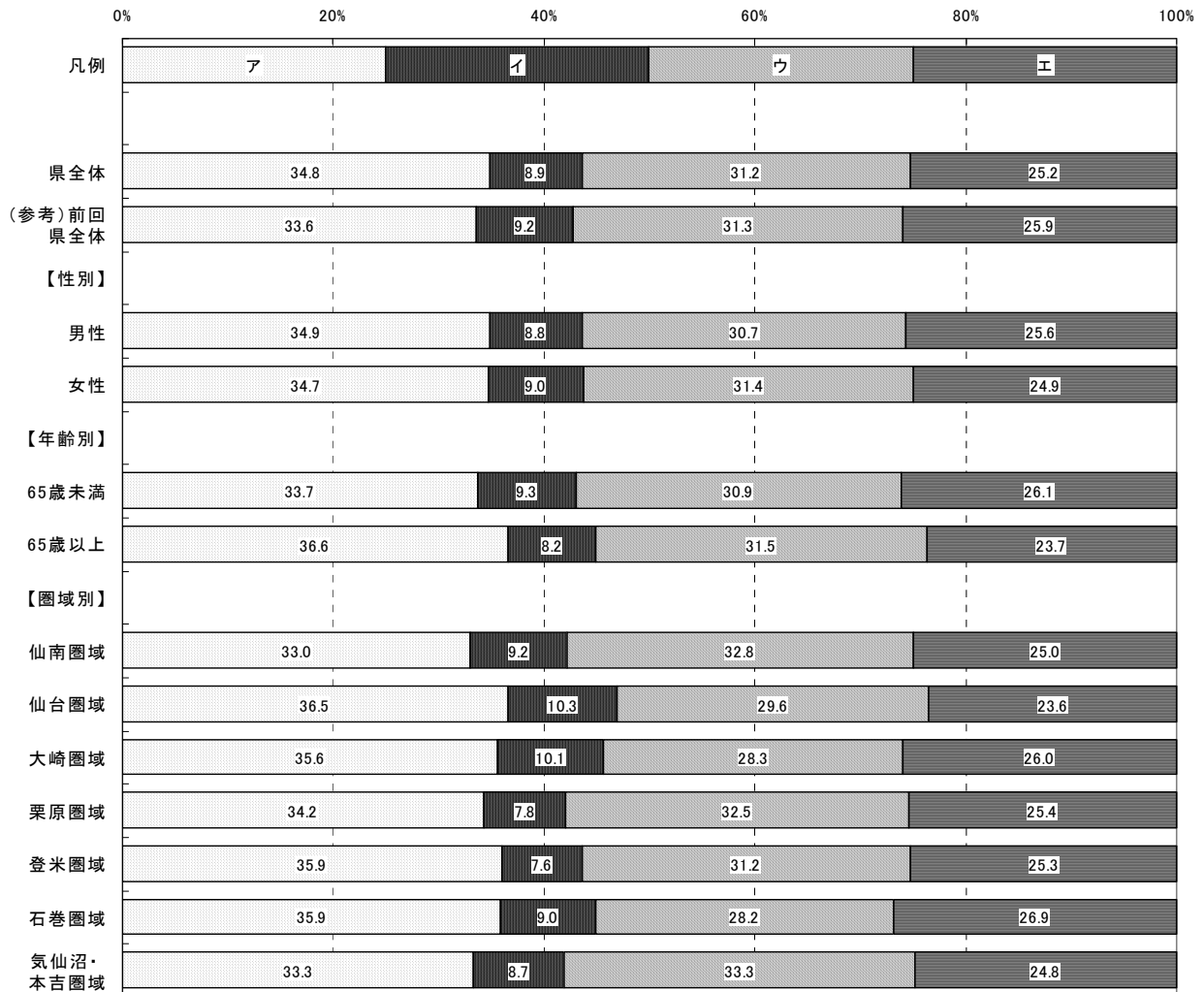
## 取組 1 5 着実な学力向上と希望する進路の実現



### 取組概要

児童生徒の学習習慣と確かな学力の定着に向けた取組を推進し、児童生徒が希望する進路の実現と地域社会を支える人材の育成を目指します。

### 平成20年度の主な取組

- 小・中学生の学力向上のため、全国学力・学習状況調査結果の検証・分析を通して、教員の教科指導力を向上させ、家庭学習の習慣づくりを支援する取組を行っています。
- 高校生の学力向上のため、みやぎ学力状況調査による基礎学力の定着状況等の把握や、指導主事(学校教育等に関する専門職員)を派遣して教科の指導方法の改善に重点をおいた教員研修等を実施しています。
- 高校生の学力及び進学率向上のため、各地域に進学指導拠点校を指定し、指定校間の連携学習会、大学からの出前講座など高大連携を含む異校種間連携、生徒の学習記録簿の作成など、進学指導充実のための取組を支援しています。
- 就職を希望する高校3年生を対象に、就職ガイダンスやビジネスマナー講習、模擬面接指導など即効性のある支援を行っています。また、推進校を指定し、就職指導の系統的で組織的な方策の研究を支援しています。

**【認知度】** (県がこの取組を行っていたことについて、どのくらい知っているか)

<概要>

■県全体

「知っている」「ある程度知っている」を合わせた『高認知群』は44.4%、  
「あまり知らない」「知らない」を合わせた『低認知群』は55.7%である。

■性別

男性の『高認知群』は43.1%で、県全体より1.3ポイント低い。  
女性の『高認知群』は45.6%で、県全体より1.2ポイント高い。

■年齢別

65歳未満の『高認知群』は43.9%で、県全体より0.5ポイント低い。  
65歳以上の『高認知群』は45.7%で、県全体より1.3ポイント高い。

■圏域別

石巻圏域の『高認知群』は50.9%で、県全体より6.5ポイント高い。  
その他の圏域の『高認知群』は、県全体との差が5.0ポイント以内に収まっている。

図2-2-15-1 取組15 認知度割合(属性別)



表2-2-15-1 取組15 認知度集計(属性別)

		有 効					欠 損 値	合 計
		知っている	ある程度 知っている	あまり 知らない	知らない	合計		
県全体	度数	218	609	709	327	1,863	81	1,944
	パーセント	11.7	32.7	38.1	17.6	100.0		
(参考) 前回 県全体	度数	211	616	665	282	1,774	68	1,842
	パーセント	11.9	34.7	37.5	15.9	100.0		
【性別】								
男性	度数	99	278	338	158	873	21	894
	パーセント	11.3	31.8	38.7	18.1	100.0		
女性	度数	115	316	358	157	946	45	991
	パーセント	12.2	33.4	37.8	16.6	100.0		
【年齢別】								
65歳未満	度数	136	385	459	207	1,187	27	1,214
	パーセント	11.5	32.4	38.7	17.4	100.0		
65歳以上	度数	77	207	235	103	622	42	664
	パーセント	12.4	33.3	37.8	16.6	100.0		
【圏域別】								
仙南圏域	度数	26	70	107	40	243	5	248
	パーセント	10.7	28.8	44.0	16.5	100.0		
仙台圏域	度数	30	73	94	42	239	10	249
	パーセント	12.6	30.5	39.3	17.6	100.0		
大崎圏域	度数	28	88	88	39	243	11	254
	パーセント	11.5	36.2	36.2	16.0	100.0		
栗原圏域	度数	37	95	115	45	292	13	305
	パーセント	12.7	32.5	39.4	15.4	100.0		
登米圏域	度数	34	89	111	37	271	8	279
	パーセント	12.5	32.8	41.0	13.7	100.0		
石巻圏域	度数	25	89	71	39	224	5	229
	パーセント	11.2	39.7	31.7	17.4	100.0		
気仙沼・本吉 圏域	度数	28	79	96	59	262	12	274
	パーセント	10.7	30.2	36.6	22.5	100.0		

**【関心度】** (県が行ってきたこの取組の内容について、どのくらい関心があるか)

<概要>

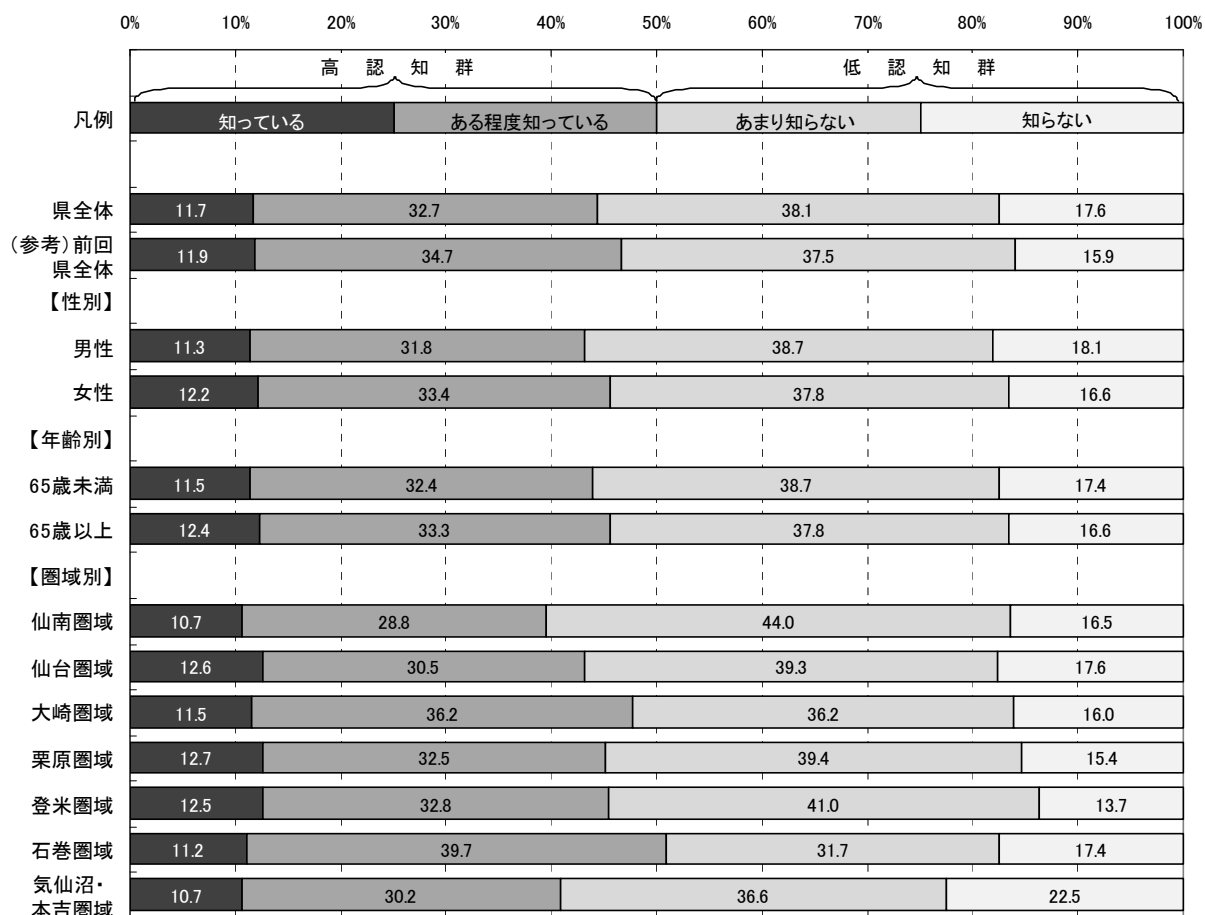
■県全体

「関心がある」「ある程度関心がある」を合わせた『高関心群』は71.9%、  
「あまり関心がない」「関心がない」を合わせた『低関心群』は28.1%である。  
また、前回の『高関心群』は78.0%で、今回は前回より6.1ポイント低い。

■性別

男性の『高関心群』は71.0%で、県全体より0.9ポイント低い。  
女性の『高関心群』は73.1%で、県全体より1.2ポイント高い。

■年齢別

65歳未満の『高関心群』は73.2%で、県全体より1.3ポイント高い。  
65歳以上の『高関心群』は70.3%で、県全体より1.6ポイント低い。

■圏域別

各圏域の『高関心群』は、県全体との差が全て5.0ポイント以内に収まっている。

図2-2-15-2 取組15 関心度割合(属性別)





表2-2-15-2 取組15 関心度集計(属性別)

		有 効				合計	欠 損 値	合 計
		関心がある	ある程度 関心がある	あまり 関心がない	関心がない			
県全体	度数	478	833	363	149	1,823	121	1,944
	パーセント	26.2	45.7	19.9	8.2	100.0		
(参考) 前回 県全体	度数	537	809	277	102	1,725	117	1,842
	パーセント	31.1	46.9	16.1	5.9	100.0		
【性別】								
男性	度数	211	396	177	71	855	39	894
	パーセント	24.7	46.3	20.7	8.3	100.0		
女性	度数	258	419	176	73	926	65	991
	パーセント	27.9	45.2	19.0	7.9	100.0		
【年齢別】								
65歳未満	度数	302	558	228	87	1,175	39	1,214
	パーセント	25.7	47.5	19.4	7.4	100.0		
65歳以上	度数	165	254	123	54	596	68	664
	パーセント	27.7	42.6	20.6	9.1	100.0		
【圏域別】								
仙南圏域	度数	70	104	50	16	240	8	248
	パーセント	29.2	43.3	20.8	6.7	100.0		
仙台圏域	度数	64	100	44	23	231	18	249
	パーセント	27.7	43.3	19.0	10.0	100.0		
大崎圏域	度数	51	118	53	15	237	17	254
	パーセント	21.5	49.8	22.4	6.3	100.0		
栗原圏域	度数	68	148	52	20	288	17	305
	パーセント	23.6	51.4	18.1	6.9	100.0		
登米圏域	度数	80	112	53	20	265	14	279
	パーセント	30.2	42.3	20.0	7.5	100.0		
石巻圏域	度数	56	109	40	14	219	10	229
	パーセント	25.6	49.8	18.3	6.4	100.0		
気仙沼・本吉 圏域	度数	68	106	51	32	257	17	274
	パーセント	26.5	41.2	19.8	12.5	100.0		

**【重視度】** (県がこの取組を今後行っていくことが、どのくらい重要と考えるか)

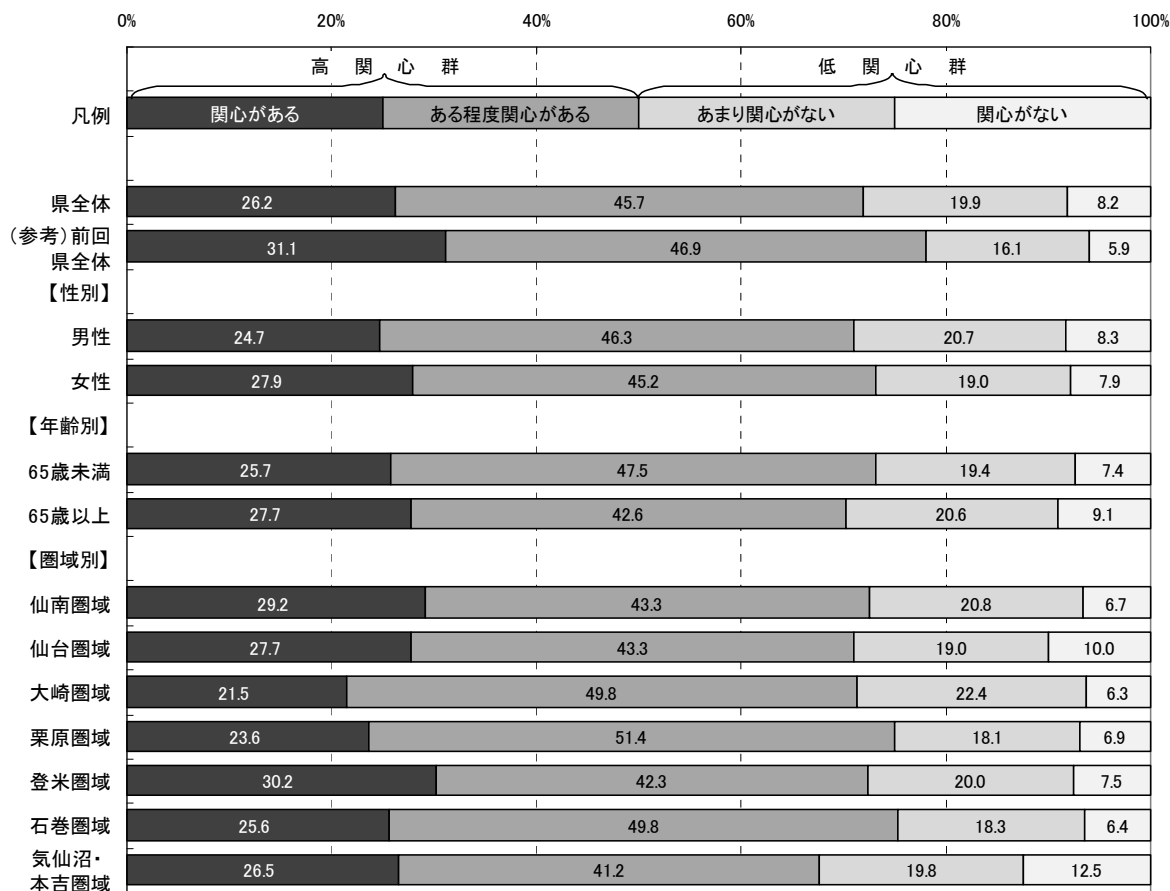
<概要>

■県全体

「重要」「やや重要」を合わせた『高重視群』は75.0%、「あまり重要ではない」「重要ではない」を合わせた『低重視群』は10.4%である。

なお、回答全体から「わからない」を除き集計した場合、『高重視群』が87.8%、『低重視群』は12.2%となる。

また、前回の『高重視群』は83.9%で、今回は前回より8.9ポイント低い。

■性別

男性の『高重視群』は76.2%で、県全体より1.2ポイント高い。

女性の『高重視群』は74.6%で、県全体より0.4ポイント低い。

■年齢別

65歳未満の『高重視群』は77.3%で、県全体より2.3ポイント高い。

65歳以上の『高重視群』は72.0%で、県全体より3.0ポイント低い。

■圏域別

各圏域の『高重視群』は、県全体との差が全て5.0ポイント以内に収まっている。

図2-2-15-3 取組15 重視度割合(属性別)



表2-2-15-3 取組15 重視度集計(属性別)

		有 効					合計	欠 損 値	合 計
		重要	やや重要	あまり重要 ではない	重要では ない	わからない			
県全体	度数	729	641	139	52	267	1,828	116	1,944
	パーセント	39.9	35.1	7.6	2.8	14.6	100.0		
	「わからない」を 除くパーセント	46.7	41.1	8.9	3.3		100.0		
(参考) 前回 県全体	度数	893	553	78	25	175	1,724	118	1,842
	パーセント	51.8	32.1	4.5	1.5	10.2	100.0		
【性別】									
男性	度数	338	314	77	27	100	856	38	894
	パーセント	39.5	36.7	9.0	3.2	11.7	100.0		
女性	度数	378	315	57	25	154	929	62	991
	パーセント	40.7	33.9	6.1	2.7	16.6	100.0		
【年齢別】									
65歳未満	度数	466	444	90	39	139	1,178	36	1,214
	パーセント	39.6	37.7	7.6	3.3	11.8	100.0		
65歳以上	度数	248	182	43	13	111	597	67	664
	パーセント	41.5	30.5	7.2	2.2	18.6	100.0		
【圏域別】									
仙南圏域	度数	91	93	20	6	30	240	8	248
	パーセント	37.9	38.8	8.3	2.5	12.5	100.0		
仙台圏域	度数	100	75	23	8	30	236	13	249
	パーセント	42.4	31.8	9.7	3.4	12.7	100.0		
大崎圏域	度数	82	99	20	11	27	239	15	254
	パーセント	34.3	41.4	8.4	4.6	11.3	100.0		
栗原圏域	度数	117	96	27	10	33	283	22	305
	パーセント	41.3	33.9	9.5	3.5	11.7	100.0		
登米圏域	度数	110	95	13	2	43	263	16	279
	パーセント	41.8	36.1	4.9	0.8	16.3	100.0		
石巻圏域	度数	91	79	11	5	35	221	8	229
	パーセント	41.2	35.7	5.0	2.3	15.8	100.0		
気仙沼・本吉 圏域	度数	106	78	17	10	49	260	14	274
	パーセント	40.8	30.0	6.5	3.8	18.8	100.0		

**【満足度】** (県が行ってきたこの取組について、どのくらい満足しているか)

<概要>

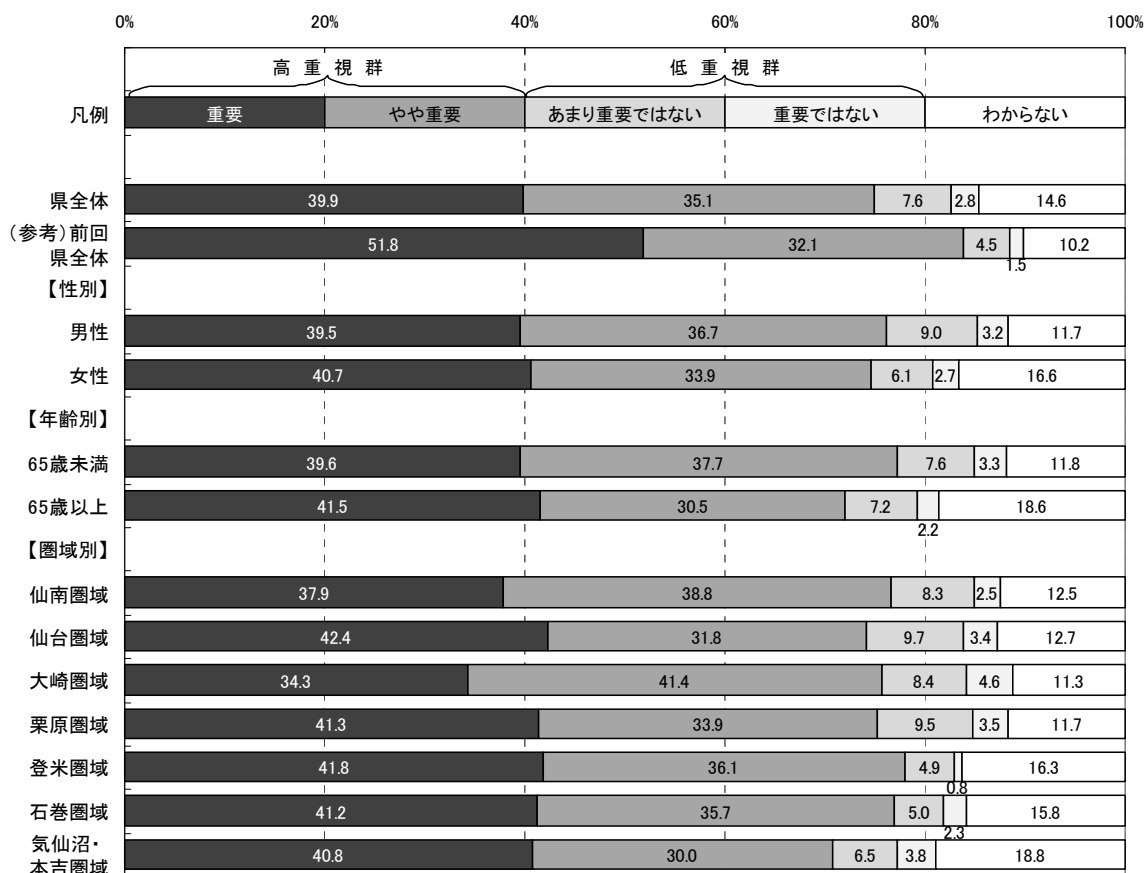
■県全体

「満足」「やや満足」を合わせた『満足群』は36.8%、「やや不満」「不満」を合わせた『不満群』は31.0%である。

なお、回答全体から「わからない」を除き集計した場合、『満足群』が54.3%、『不満群』は45.7%となる。

■性別

男性の『満足群』は36.4%で、県全体より0.4ポイント低い。

女性の『満足群』は37.5%で、県全体より0.7ポイント高い。

■年齢別

65歳未満の『満足群』は32.9%で、県全体より3.9ポイント低い。

65歳以上の『満足群』は45.8%で、県全体より9.0ポイント高い。

■圏域別

仙南圏域の『満足群』は31.1%で、県全体より5.7ポイント低い。

その他の圏域の『満足群』は、県全体との差が5.0ポイント以内に収まっている。

図2-2-15-4 取組15 満足度割合(属性別)



表2-2-15-4 取組15 満足度集計(属性別)

		有 効					合計	欠 損 値	合 計
		満足	やや満足	やや不満	不満	わからない			
県全体	度数	133	531	391	168	581	1,804	140	1,944
	パーセント	7.4	29.4	21.7	9.3	32.2	100.0		
	「わからない」を除くパーセント	10.9	43.4	32.0	13.7		100.0		
(参考) 前回 県全体	度数	140	552	366	159	487	1,704	138	1,842
	パーセント	8.2	32.4	21.5	9.3	28.6	100.0		
【性別】									
男性	度数	57	250	196	90	251	844	50	894
	パーセント	6.8	29.6	23.2	10.7	29.7	100.0		
女性	度数	72	274	185	75	316	922	69	991
	パーセント	7.8	29.7	20.1	8.1	34.3	100.0		
【年齢別】									
65歳未満	度数	70	315	267	127	393	1,172	42	1,214
	パーセント	6.0	26.9	22.8	10.8	33.5	100.0		
65歳以上	度数	59	208	112	37	167	583	81	664
	パーセント	10.1	35.7	19.2	6.3	28.6	100.0		
【圏域別】									
仙南圏域	度数	13	61	58	26	80	238	10	248
	パーセント	5.5	25.6	24.4	10.9	33.6	100.0		
仙台圏域	度数	26	67	49	19	74	235	14	249
	パーセント	11.1	28.5	20.9	8.1	31.5	100.0		
大崎圏域	度数	17	62	64	24	71	238	16	254
	パーセント	7.1	26.1	26.9	10.1	29.8	100.0		
栗原圏域	度数	22	88	62	22	85	279	26	305
	パーセント	7.9	31.5	22.2	7.9	30.5	100.0		
登米圏域	度数	17	79	61	25	79	261	18	279
	パーセント	6.5	30.3	23.4	9.6	30.3	100.0		
石巻圏域	度数	14	74	35	28	70	221	8	229
	パーセント	6.3	33.5	15.8	12.7	31.7	100.0		
気仙沼・本吉 圏域	度数	18	77	46	18	94	253	21	274
	パーセント	7.1	30.4	18.2	7.1	37.2	100.0		

【特に優先すべきと思う項目】

取組15に関し、目標とする宮城の姿を目指して、県が下記の項目の中で今後特に優先すべきと思う項目について調査した。(複数回答可)

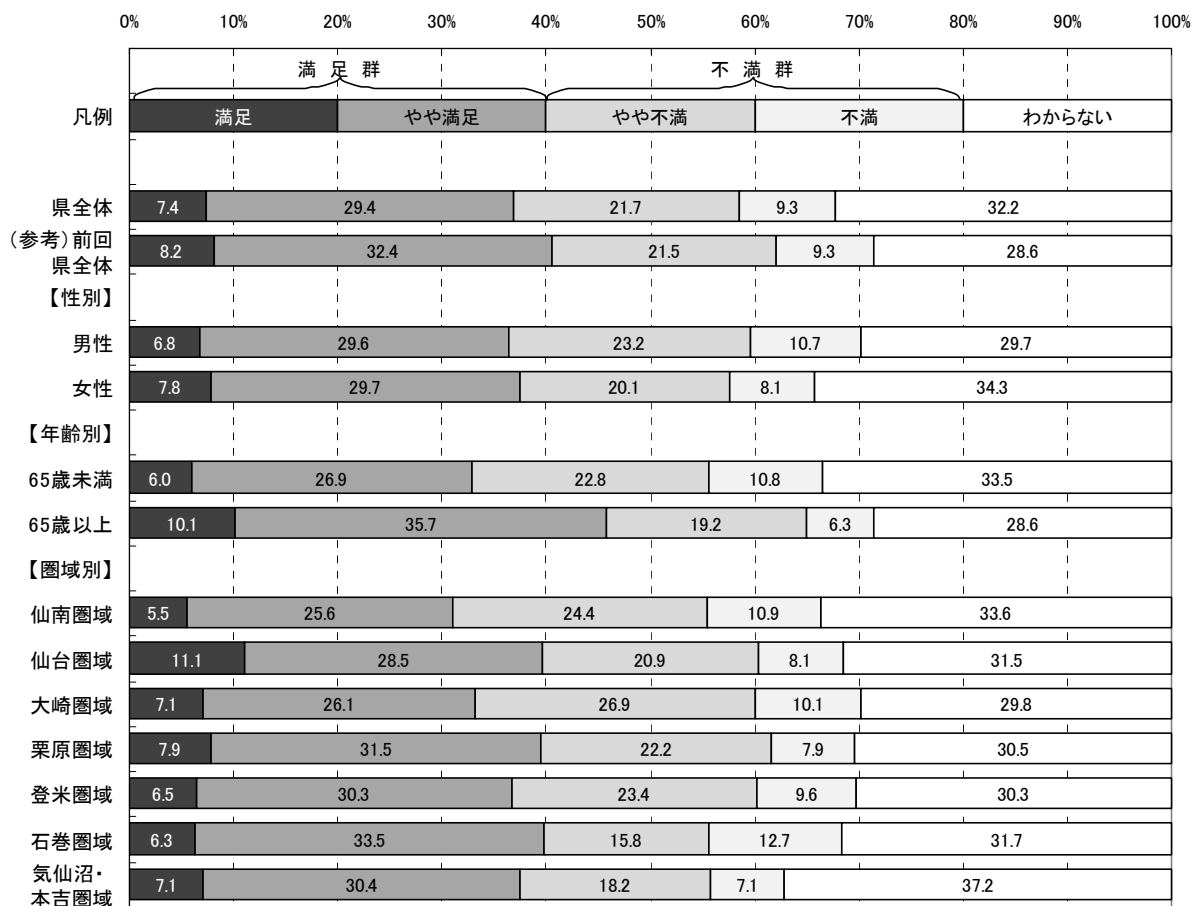
- ア 家庭学習に関する啓発や自習環境の整備など、児童生徒の学習習慣づけの取組
- イ 子どもたちの理解が進むような授業ができるよう、教員の教科指導力を上げたり、小学校・中学校・高等学校が連携を強化する取組
- ウ 学習状況調査などによる子どもたちの学力定着状況の把握・分析・公開
- エ 子どもたちの進路選択能力を育てるための指導体制の充実と、教員が進路指導するための能力・技能の向上
- オ 地域の進学指導等の拠点となる高等学校での取組の充実とその成果の普及
- カ 産業界などと連携して行う、子どもたちの発達段階に応じた、一人一人の勤労観・職業観を育てる教育の充実
- キ 社会の変化に対応した教育  
(情報通信技術を活用した教育・国際化に対応した教育・環境教育など)

(参考: 目標とする宮城の姿)

- 子どもたちが自学自習の習慣を身につけ、意欲的に学習しています。また、授業がわかる子どもたちが増え、全国でも上位の学力が定着しています。
- 子どもたちが目的意識を持って学校生活や家庭生活を送り、進学や就職に必要な能力や勤労観・職業観を身につけています。
- 高校生の大学などへの現役進学達成率や就職決定率が全国平均を上回っています。
- 国際化や情報化など、社会状況の変化に対応した教育によって、地域社会を支える人材が生まれ出され、多方面で活躍しています。

<概要>

■県全体及び属性別(性別・年齢別・圏域別)の優先順位第1位から第3位までは以下のとおり。

◆県全体	■性別		■年齢別	
	男性	女性	65歳未満	65歳以上
第1位: イ(イ)	イ	イ	イ	イ
第2位: エ(エ)	エ	エ	エ	エ
第3位: カ(カ)	カ	カ	カ	ア

■圏域別	仙南	仙台	大崎	栗原	登米	石巻	気仙沼・本吉
	第1位: イ	イ	イ	イ	イ	イ	イ
第2位: エ	エ	エ	カ	エ	エ	エ	
第3位: キ	ア	エ	カ	カ	キ	キ	

※属性別の優先順位が県全体と異なる場合、項目記号を網掛けしている。

※( )内は、前回の優先順位

図2-2-15-5 取組15 特に優先すべきと思う項目回答数(県全体)



図2-2-15-6 取組15 特に優先すべきと思う項目割合(属性別)



※本図は、回答数累計に占める各項目の回答数の割合を属性別に示したものです。

取組15 「着実な学力向上と希望する進路の実現」

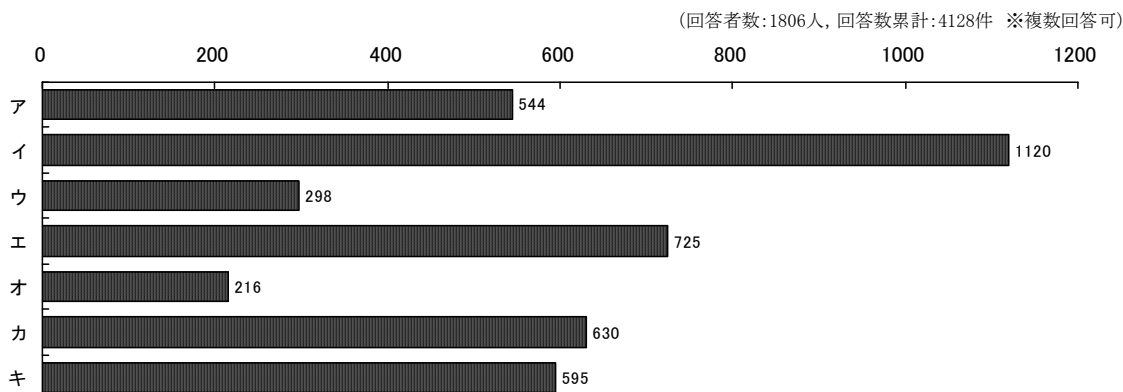
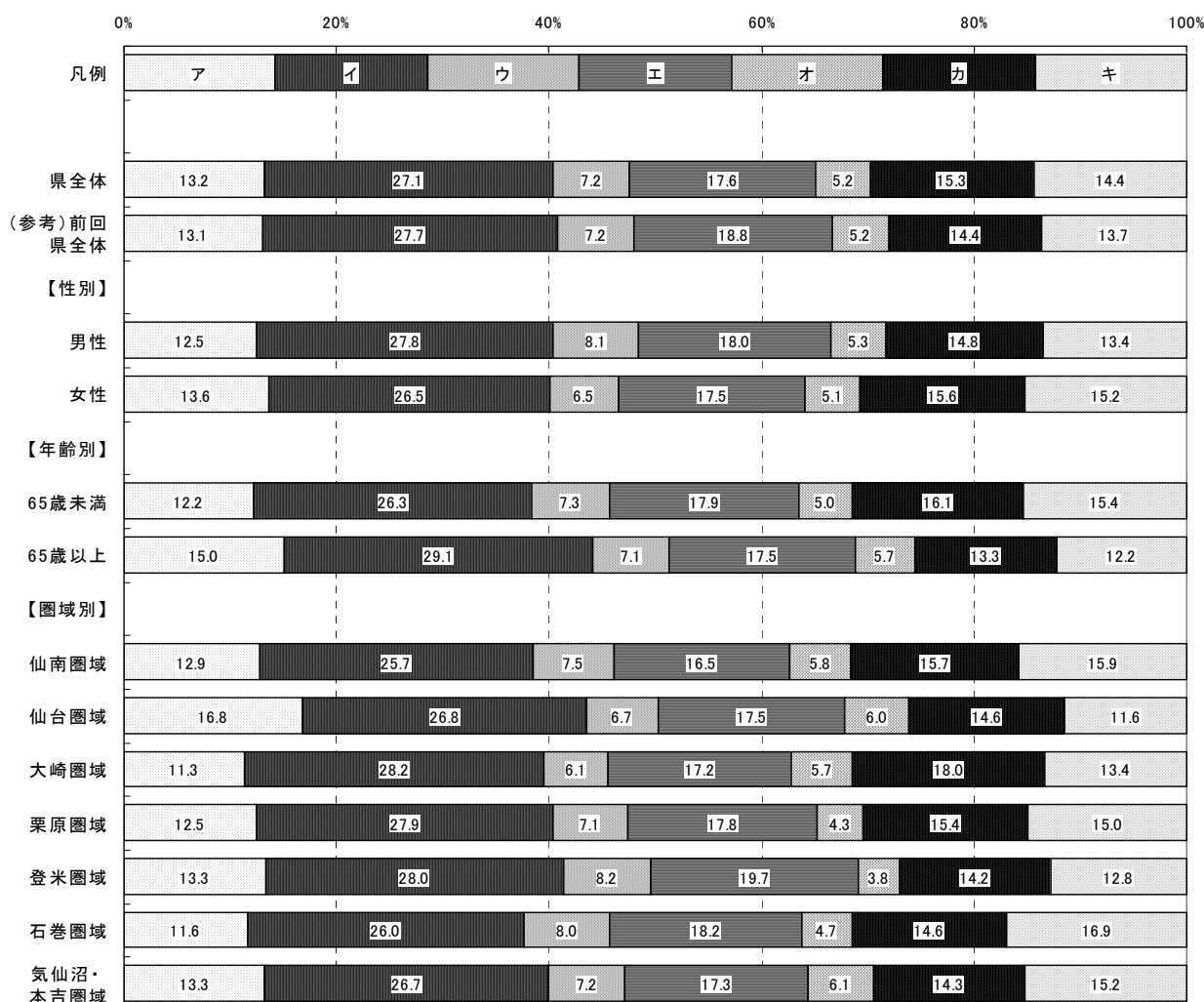

## 取組16 豊かな心と健やかな体の育成



### 取組概要

いじめや不登校の未然防止，早期発見，早期解消を進め，児童生徒の豊かな人間性をはぐくむための心の教育の充実，子どもの体力・運動能力向上を目指します。

### 平成20年度の主な取組

- 各学校では心の教育の充実により，児童生徒の思いやりや命を大切にする心など豊かな人間性の育成を目指す一方，多様な相談・支援体制の整備拡充を行うことで，児童生徒のいじめ・不登校等の未然防止及び早期解決を図っています。
- 県内公立中学校の全1年生を対象に，思いやりの心や公共心，勤労観，自己達成感等の育成や，将来にわたり社会の中で生きていく力を育むため，奉仕体験や福祉体験，援農をはじめとする産業現場での支援，地域づくり活動への参加等に取り組んでいます。
- 他人を信頼し，思いやる心を育てる体験学習法であるアドベンチャープログラムを，学校教育の中で展開するための指導者の育成や研修，事例研究等を進めています。
- 児童生徒の問題行動（不登校，いじめ等）未然防止及び早期解決のため，全公立中学校と全県立高等学校にスクールカウンセラーを配置し，児童・生徒，保護者，教職員等の相談に応じ，悩み等の解消を図っています。
- 県教育研修センターで，臨床心理士・精神科医等が児童生徒や保護者が抱えるいじめ，不登校，非行等のさまざまな問題について，電話や面接による教育相談を行っています。

【認知度】 (県がこの取組を行っていたことについて、どのくらい知っているか)

<概要>

■県全体

「知っている」「ある程度知っている」を合わせた『高認知群』は49.0%、  
「あまり知らない」「知らない」を合わせた『低認知群』は50.9%である。

■性別

男性の『高認知群』は46.2%で、県全体より2.8ポイント低い。  
女性の『高認知群』は52.1%で、県全体より3.1ポイント高い。

■年齢別

65歳未満の『高認知群』は47.4%で、県全体より1.6ポイント低い。  
65歳以上の『高認知群』は53.5%で、県全体より4.5ポイント高い。

■圏域別

各圏域の『高認知群』は、県全体との差が全て5.0ポイント以内に収まっている。

図2-2-16-1 取組16 認知度割合(属性別)



表2-2-16-1 取組16 認知度集計(属性別)

		有 効				合計	欠 損 値	合 計
		知っている	ある程度 知っている	あまり 知らない	知らない			
県全体	度数	274	645	662	292	1,873	71	1,944
	パーセント	14.6	34.4	35.3	15.6	100.0		
(参考) 前回 県全体	度数	268	620	630	242	1,760	82	1,842
	パーセント	15.2	35.2	35.8	13.8	100.0		
【性別】								
男性	度数	104	300	328	142	874	20	894
	パーセント	11.9	34.3	37.5	16.2	100.0		
女性	度数	166	331	317	141	955	36	991
	パーセント	17.4	34.7	33.2	14.8	100.0		
【年齢別】								
65歳未満	度数	169	397	440	188	1,194	20	1,214
	パーセント	14.2	33.2	36.9	15.7	100.0		
65歳以上	度数	101	233	200	90	624	40	664
	パーセント	16.2	37.3	32.1	14.4	100.0		
【圏域別】								
仙南圏域	度数	29	81	93	40	243	5	248
	パーセント	11.9	33.3	38.3	16.5	100.0		
仙台圏域	度数	38	84	81	34	237	12	249
	パーセント	16.0	35.4	34.2	14.3	100.0		
大崎圏域	度数	42	78	89	36	245	9	254
	パーセント	17.1	31.8	36.3	14.7	100.0		
栗原圏域	度数	48	105	105	36	294	11	305
	パーセント	16.3	35.7	35.7	12.2	100.0		
登米圏域	度数	38	100	95	40	273	6	279
	パーセント	13.9	36.6	34.8	14.7	100.0		
石巻圏域	度数	33	86	67	41	227	2	229
	パーセント	14.5	37.9	29.5	18.1	100.0		
気仙沼・本吉 圏域	度数	37	84	101	40	262	12	274
	パーセント	14.1	32.1	38.5	15.3	100.0		

**【関心度】** (県が行ってきたこの取組の内容について、どのくらい関心があるか)

<概要>

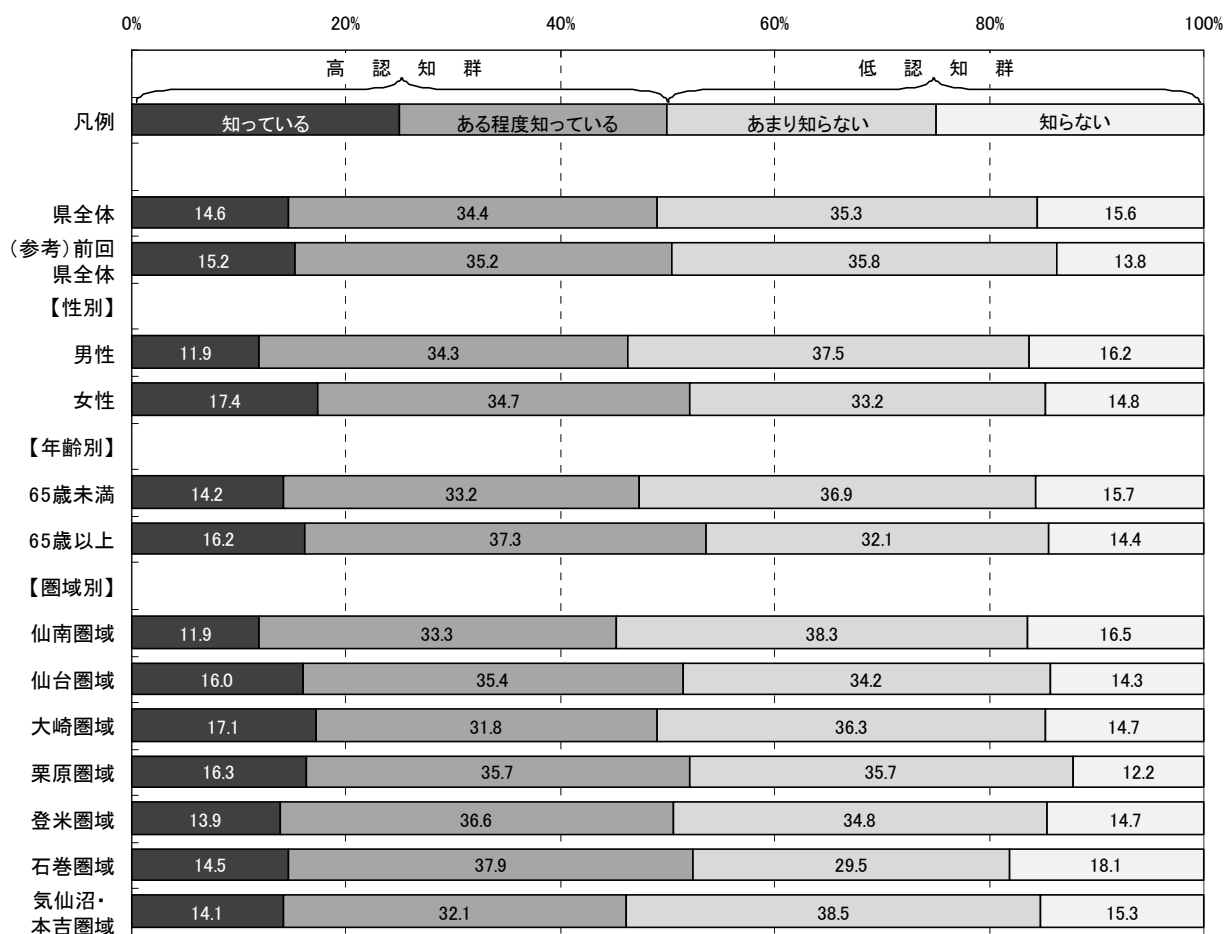
■県全体

「関心がある」「ある程度関心がある」を合わせた『高関心群』は81.8%、  
「あまり関心がない」「関心がない」を合わせた『低関心群』は18.3%である。

■性別

男性の『高関心群』は79.8%で、県全体より2.0ポイント低い。

女性の『高関心群』は83.6%で、県全体より1.8ポイント高い。

■年齢別

65歳未満の『高関心群』は82.3%で、県全体より0.5ポイント高い。

65歳以上の『高関心群』は81.0%で、県全体より0.8ポイント低い。

■圏域別

気仙沼・本吉圏域の『高関心群』は75.7%で、県全体より6.1ポイント低い。

その他の圏域の『高関心群』は、県全体との差が5.0ポイント以内に収まっている。

図2-2-16-2 取組16 関心度割合(属性別)



表2-2-16-2 取組16 関心度集計(属性別)

		有 効					欠 損 値	合 計
		関心がある	ある程度 関心がある	あまり 関心がない	関心がない	合計		
県全体	度数	663	835	227	108	1,833	111	1,944
	パーセント	36.2	45.6	12.4	5.9	100.0		
(参考) 前回 県全体	度数	633	811	203	70	1,717	125	1,842
	パーセント	36.9	47.2	11.8	4.1	100.0		
【性別】								
男性	度数	274	409	123	50	856	38	894
	パーセント	32.0	47.8	14.4	5.8	100.0		
女性	度数	380	401	100	53	934	57	991
	パーセント	40.7	42.9	10.7	5.7	100.0		
【年齢別】								
65歳未満	度数	417	557	149	60	1,183	31	1,214
	パーセント	35.2	47.1	12.6	5.1	100.0		
65歳以上	度数	236	250	74	40	600	64	664
	パーセント	39.3	41.7	12.3	6.7	100.0		
【圏域別】								
仙南圏域	度数	85	115	28	13	241	7	248
	パーセント	35.3	47.7	11.6	5.4	100.0		
仙台圏域	度数	93	101	24	15	233	16	249
	パーセント	39.9	43.3	10.3	6.4	100.0		
大崎圏域	度数	87	121	23	11	242	12	254
	パーセント	36.0	50.0	9.5	4.5	100.0		
栗原圏域	度数	105	126	38	17	286	19	305
	パーセント	36.7	44.1	13.3	5.9	100.0		
登米圏域	度数	95	119	34	14	262	17	279
	パーセント	36.3	45.4	13.0	5.3	100.0		
石巻圏域	度数	82	104	27	13	226	3	229
	パーセント	36.3	46.0	11.9	5.8	100.0		
気仙沼・本吉 圏域	度数	92	104	46	17	259	15	274
	パーセント	35.5	40.2	17.8	6.6	100.0		

**【重視度】** (県がこの取組を今後行っていくことが、どのくらい重要と考えるか)

<概要>

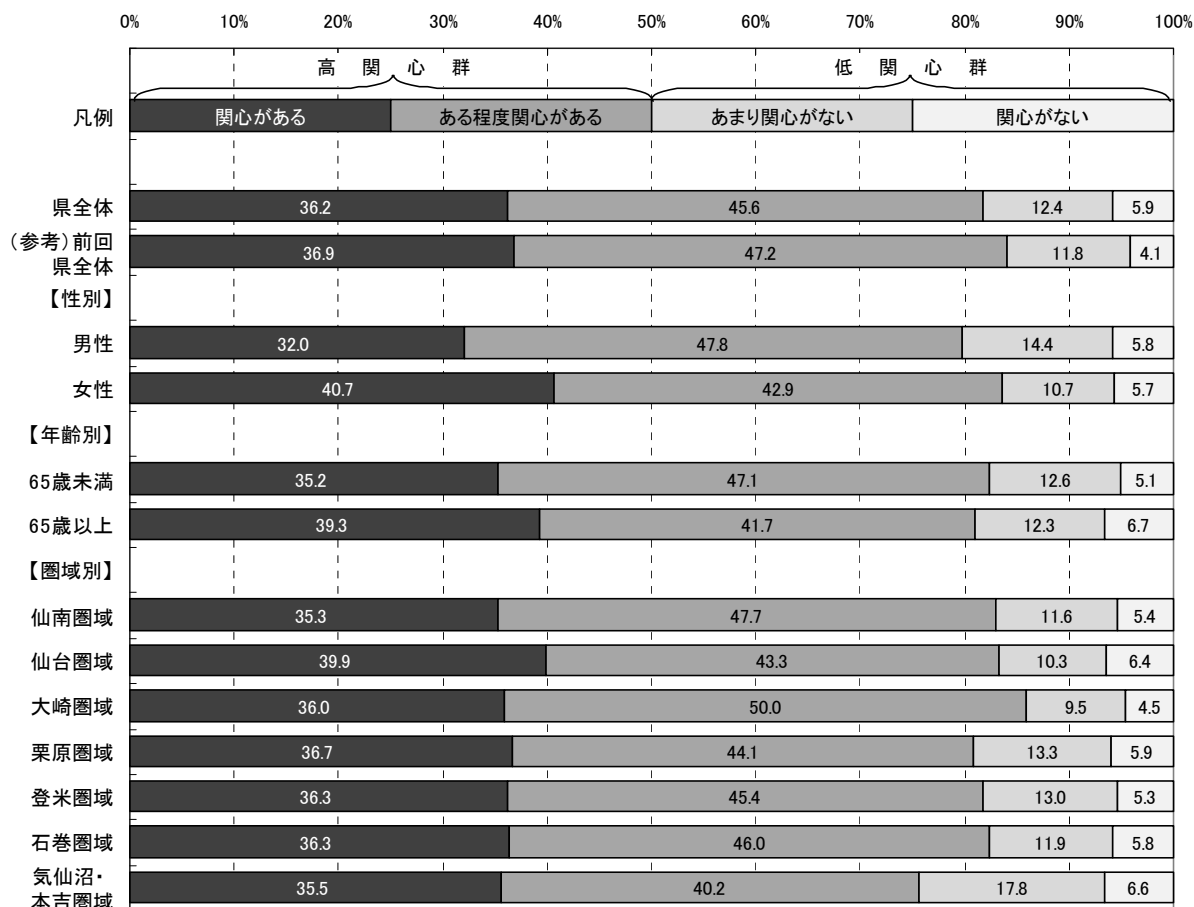
■県全体

「重要」「やや重要」を合わせた『高重視群』は81.6%、「あまり重要ではない」「重要ではない」を合わせた『低重視群』は7.3%である。

なお、回答全体から「わからない」を除き集計した場合、『高重視群』が91.8%、『低重視群』は8.3%となる。

■性別

男性の『高重視群』は81.4%で、県全体より0.2ポイント低い。

女性の『高重視群』は82.1%で、県全体より0.5ポイント高い。

■年齢別

65歳未満の『高重視群』は83.1%で、県全体より1.5ポイント高い。

65歳以上の『高重視群』は79.3%で、県全体より2.3ポイント低い。

■圏域別

気仙沼・本吉圏域の『高重視群』は、72.0%で、県全体より9.6ポイント低い。

その他の圏域の『高重視群』は、県全体との差が5.0ポイント以内に収まっている。

図2-2-16-3 取組16 重視度割合(属性別)



表2-2-16-3 取組16 重視度集計(属性別)

		有 効					合計	欠 損 値	合 計
		重要	やや重要	あまり重要 ではない	重要では ない	わからない			
県全体	度数	910	579	95	39	201	1,824	120	1,944
	パーセント	49.9	31.7	5.2	2.1	11.0	100.0		
	「わからない」を 除くパーセント	56.1	35.7	5.9	2.4		100.0		
(参考) 前回 県全体	度数	768	608	121	34	197	1,728	114	1,842
	パーセント	44.4	35.2	7.0	2.0	11.4	100.0		
【性別】									
男性	度数	413	282	55	21	83	854	40	894
	パーセント	48.4	33.0	6.4	2.5	9.7	100.0		
女性	度数	485	279	39	18	110	931	60	991
	パーセント	52.1	30.0	4.2	1.9	11.8	100.0		
【年齢別】									
65歳未満	度数	605	379	68	28	104	1,184	30	1,214
	パーセント	51.1	32.0	5.7	2.4	8.8	100.0		
65歳以上	度数	291	178	27	11	85	592	72	664
	パーセント	49.2	30.1	4.6	1.9	14.4	100.0		
【圏域別】									
仙南圏域	度数	115	85	12	4	21	237	11	248
	パーセント	48.5	35.9	5.1	1.7	8.9	100.0		
仙台圏域	度数	122	70	14	4	22	232	17	249
	パーセント	52.6	30.2	6.0	1.7	9.5	100.0		
大崎圏域	度数	119	83	14	4	23	243	11	254
	パーセント	49.0	34.2	5.8	1.6	9.5	100.0		
栗原圏域	度数	149	90	13	9	24	285	20	305
	パーセント	52.3	31.6	4.6	3.2	8.4	100.0		
登米圏域	度数	140	78	17	3	28	266	13	279
	パーセント	52.6	29.3	6.4	1.1	10.5	100.0		
石巻圏域	度数	116	71	9	6	20	222	7	229
	パーセント	52.3	32.0	4.1	2.7	9.0	100.0		
気仙沼・本吉 圏域	度数	117	69	14	9	49	258	16	274
	パーセント	45.3	26.7	5.4	3.5	19.0	100.0		

**【満足度】** (県が行ってきたこの取組について、どのくらい満足しているか)

<概要>

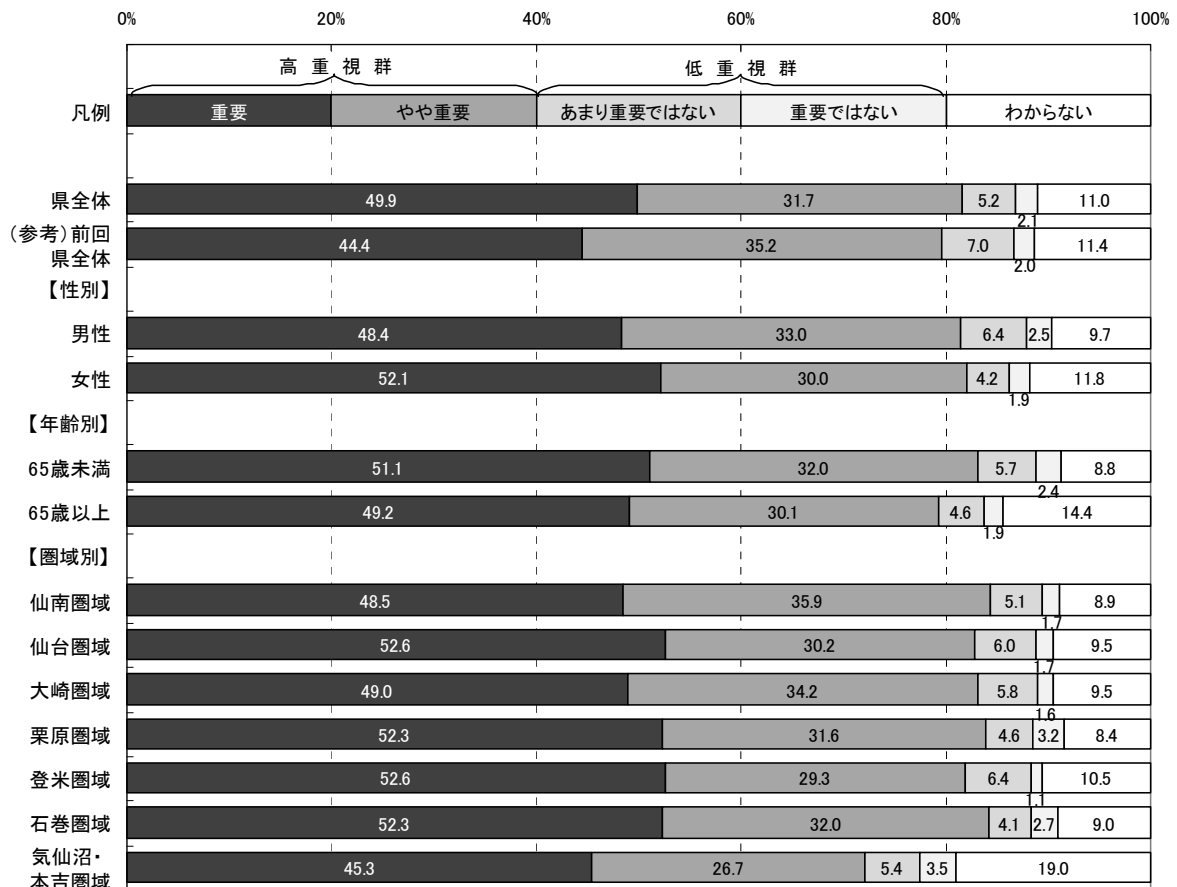
■県全体

「満足」「やや満足」を合わせた『満足群』は39.5%、「やや不満」「不満」を合わせた『不満群』は31.1%である。

なお、回答全体から「わからない」を除き集計した場合、『満足群』が56.0%、『不満群』は44.0%となる。

■性別

男性の『満足群』は38.1%で、県全体より1.4ポイント低い。

女性の『満足群』は41.1%で、県全体より1.6ポイント高い。

■年齢別

65歳未満の『満足群』は36.1%で、県全体より3.4ポイント低い。

65歳以上の『満足群』は47.3%で、県全体より7.8ポイント高い。

■圏域別

仙南圏域の『満足群』は34.1%で、県全体より5.4ポイント低い。

仙台圏域の『満足群』は47.0%で、県全体より7.5ポイント高い。

その他の圏域の『満足群』は、県全体との差が5.0ポイント以内に収まっている。

図2-2-16-4 取組16 満足度割合(属性別)





表2-2-16-4 取組16 満足度集計(属性別)

		有 効					合計	欠 損 値	合 計
		満足	やや満足	やや不満	不満	わからない			
県全体	度数	164	548	389	171	529	1,801	143	1,944
	パーセント	9.1	30.4	21.6	9.5	29.4	100.0		
	「わからない」を除くパーセント	12.9	43.1	30.6	13.4		100.0		
(参考) 前回 県全体	度数	168	544	386	148	453	1,699	143	1,842
	パーセント	9.9	32.0	22.7	8.7	26.7	100.0		
【性別】									
男性	度数	70	252	201	89	234	846	48	894
	パーセント	8.3	29.8	23.8	10.5	27.7	100.0		
女性	度数	91	286	182	77	282	918	73	991
	パーセント	9.9	31.2	19.8	8.4	30.7	100.0		
【年齢別】									
65歳未満	度数	94	329	272	117	360	1,172	42	1,214
	パーセント	8.0	28.1	23.2	10.0	30.7	100.0		
65歳以上	度数	67	208	106	49	151	581	83	664
	パーセント	11.5	35.8	18.2	8.4	26.0	100.0		
【圏域別】									
仙南圏域	度数	19	61	58	30	67	235	13	248
	パーセント	8.1	26.0	24.7	12.8	28.5	100.0		
仙台圏域	度数	26	82	52	13	57	230	19	249
	パーセント	11.3	35.7	22.6	5.7	24.8	100.0		
大崎圏域	度数	20	67	52	23	75	237	17	254
	パーセント	8.4	28.3	21.9	9.7	31.6	100.0		
栗原圏域	度数	33	85	62	26	74	280	25	305
	パーセント	11.8	30.4	22.1	9.3	26.4	100.0		
登米圏域	度数	17	84	70	23	71	265	14	279
	パーセント	6.4	31.7	26.4	8.7	26.8	100.0		
石巻圏域	度数	20	71	37	27	67	222	7	229
	パーセント	9.0	32.0	16.7	12.2	30.2	100.0		
気仙沼・本吉 圏域	度数	23	73	43	22	92	253	21	274
	パーセント	9.1	28.9	17.0	8.7	36.4	100.0		

【特に優先すべきと思う項目】

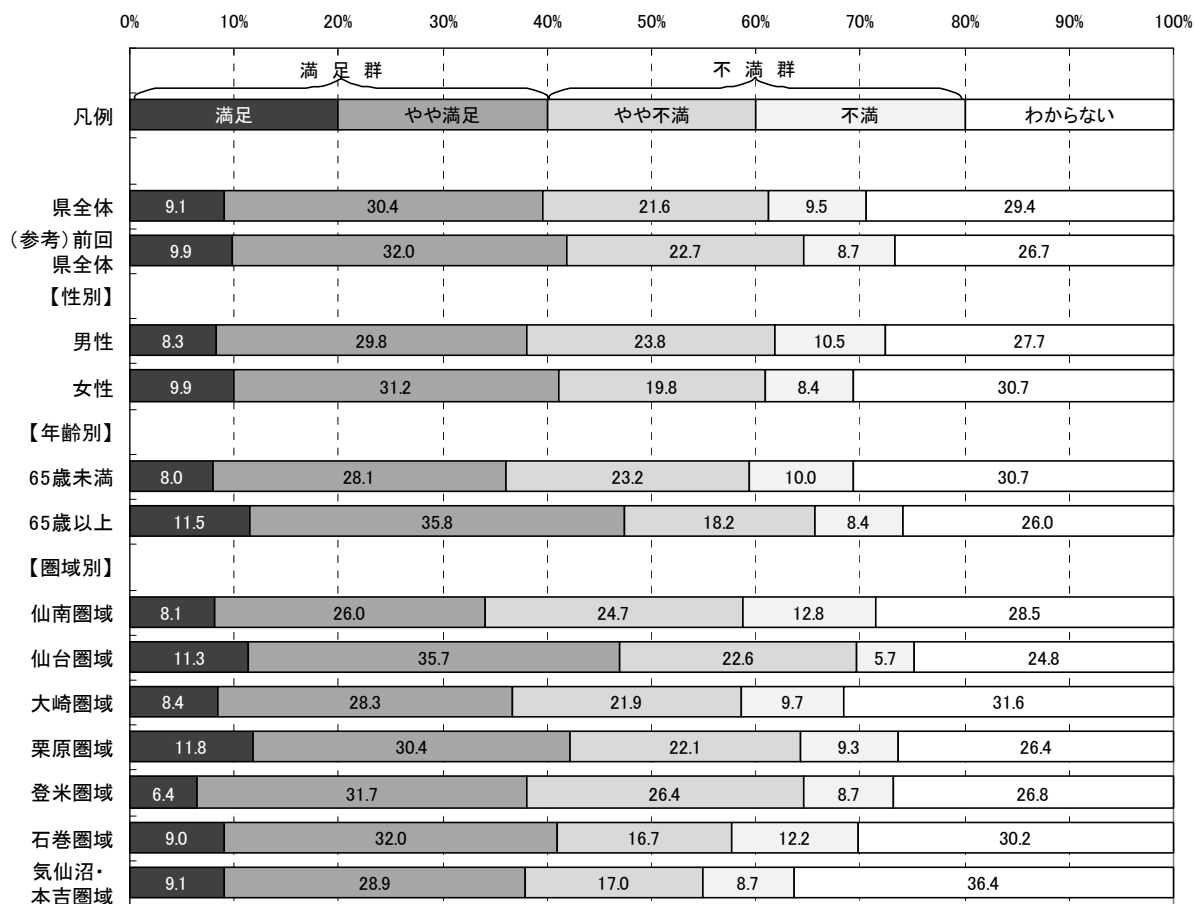
取組16に関し、目標とする宮城の姿を目指して、県が下記の項目の中で今後特に優先すべきと思う項目について調査した。(複数回答可)

ア	さまざまな社会体験や自然体験など、体験活動の充実や学校教育活動全般を通じた心の教育に関する取組
イ	家庭・地域とが連携して行う、基本的な生活習慣を身につけることの大切さの普及啓発
ウ	みやぎアドベンチャープログラムの活用など、子どもたちの豊かな人間関係づくりのための取組
エ	スクールカウンセラー・相談員などの学校への配置、専門家・関係機関とが連携して行う教育相談体制の充実と不登校児童生徒への支援
オ	小学校・中学校・高等学校までの体力・運動能力調査の継続的な実施など、子どもの体力・運動能力向上のための取組

(参考: 目標とする宮城の姿)

- 学校生活などを通じて、子どもたちに道徳的な心情や生命を大切に作る心、他を思いやる心が育っています。また、将来の自立の基礎となる基本的な生活習慣や規律意識などが身につく、社会の一員としての自覚を持てるようになっていきます。
- 心の教育に関する活動や、きめ細かな教育相談ができる環境づくりが進み、いじめや不登校などが大幅に減少しています。
- 子どもたちが進んで運動・スポーツに親しんでいます。また、体格とともに体力・運動能力も上がり、全国平均を上回っています。

<概要>

■県全体及び属性別（性別・年齢別・圏域別）の優先順位第1位から第3位までは以下のとおり。

	◆県全体	■性別		■年齢別	
		男性	女性	65歳未満	65歳以上
第1位:	ア(ア)	ア	ア	ア	イ
第2位:	イ(イ)	イ	イ	イ	ア
第3位:	オ(オ)	オ	オ	オ	オ

	■圏域別						
	仙南	仙台	大崎	栗原	登米	石巻	気仙沼・本吉
第1位:	ア	ア	ア	イ	ア	ア	ア
第2位:	オ	イ	イ	ア	イ	オ	イ
第3位:	イ	エ	オ	オ	オ	イ	オ

※属性別の優先順位が県全体と異なる場合、項目記号を網掛けしている。  
 ※（ ）内は、前回の優先順位

図2-2-16-5 取組16 特に優先すべきと思う項目回答数(県全体)

(回答者数:1822人, 回答数累計:3737件 ※複数回答可)



図2-2-16-6 取組16 特に優先すべきと思う項目割合(属性別)



※本図は、回答数累計に占める各項目の回答数の割合を属性別に示したものです。

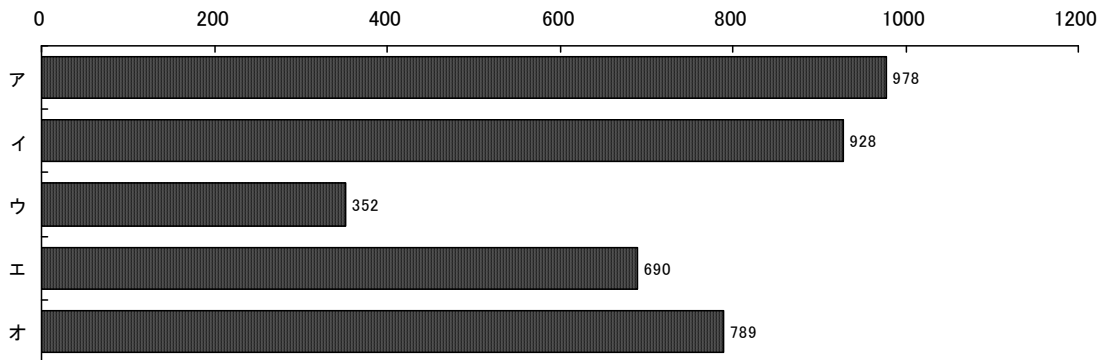
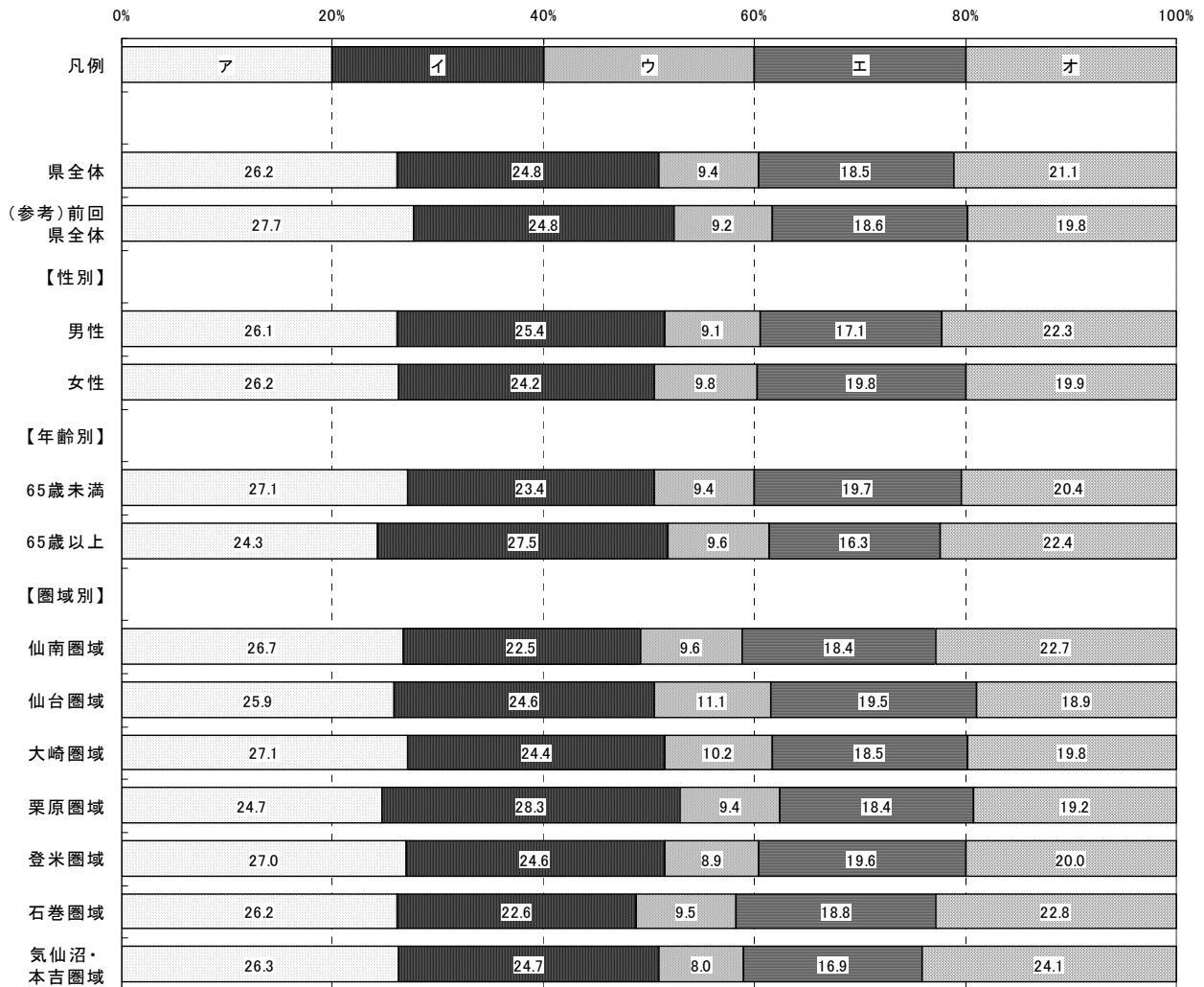

## 取組17 児童生徒や地域のニーズに応じた特色ある教育環境づくり



### 取組概要

児童生徒や保護者などの多様なニーズに応じた魅力ある学校づくり，地域から信頼される学校づくり，特別支援教育の充実，教員の資質向上，学校の耐震化など児童生徒が安心して学校生活を送れる教育環境づくりを目指します。

### 平成20年度の主な取組

- 生徒の興味・関心や進路意識等の多様化，今後の生徒数減少に対応するため，県立高校の再編統合や特色ある学科の設置，男女共学化を進めています。
- 学校評価の結果を公表したり，授業公開日を設けるなど，信頼される学校づくりに取り組んでいます。
- 障害のある子どもも障害のない子どもも，共に学ぶことができるような教育を進めるため，モデル的な取組や特別支援学校の子どもたちが地域の学校で学習する取組を行っています。
- 教育現場に専門的知識・技能を持つ優れた社会人を積極的に迎え入れ，学校教育の多様化に対応するとともに，教育活動の活性化を図っています。

【認知度】 (県がこの取組を行っていたことについて、どのくらい知っているか)

<概要>

■県全体

「知っている」「ある程度知っている」を合わせた『高認知群』は55.0%、  
「あまり知らない」「知らない」を合わせた『低認知群』は45.0%である。

■性別

男性の『高認知群』は55.7%で、県全体より0.7ポイント高い。

女性の『高認知群』は54.5%で、県全体より0.5ポイント低い。

■年齢別

65歳未満の『高認知群』は53.8%で、県全体より1.2ポイント低い。

65歳以上の『高認知群』は58.0%で、県全体より3.0ポイント高い。

■圏域別

石巻圏域の『高認知群』は61.6%で、県全体より6.6ポイント高い。

その他の圏域の『高認知群』は、県全体との差が5.0ポイント以内に収まっている。

図2-2-17-1 取組17 認知度割合(属性別)



表2-2-17-1 取組17 認知度集計(属性別)

		有 効					欠 損 値	合 計
		知っている	ある程度 知っている	あまり 知らない	知らない	合計		
県全体	度数	286	725	587	240	1,838	106	1,944
	パーセント	15.6	39.4	31.9	13.1	100.0		
(参考) 前回 県全体	度数	248	668	609	215	1,740	102	1,842
	パーセント	14.3	38.4	35.0	12.4	100.0		
【性別】								
男性	度数	125	353	275	106	859	35	894
	パーセント	14.6	41.1	32.0	12.3	100.0		
女性	度数	157	353	301	125	936	55	991
	パーセント	16.8	37.7	32.2	13.4	100.0		
【年齢別】								
65歳未満	度数	183	448	396	147	1,174	40	1,214
	パーセント	15.6	38.2	33.7	12.5	100.0		
65歳以上	度数	99	256	177	80	612	52	664
	パーセント	16.2	41.8	28.9	13.1	100.0		
【圏域別】								
仙南圏域	度数	34	89	77	36	236	12	248
	パーセント	14.4	37.7	32.6	15.3	100.0		
仙台圏域	度数	41	99	73	22	235	14	249
	パーセント	17.4	42.1	31.1	9.4	100.0		
大崎圏域	度数	52	80	72	36	240	14	254
	パーセント	21.7	33.3	30.0	15.0	100.0		
栗原圏域	度数	37	109	107	34	287	18	305
	パーセント	12.9	38.0	37.3	11.8	100.0		
登米圏域	度数	39	116	85	32	272	7	279
	パーセント	14.3	42.6	31.3	11.8	100.0		
石巻圏域	度数	43	95	51	35	224	5	229
	パーセント	19.2	42.4	22.8	15.6	100.0		
気仙沼・本吉 圏域	度数	31	103	97	27	258	16	274
	パーセント	12.0	39.9	37.6	10.5	100.0		

**【関心度】** (県が行ってきたこの取組の内容について、どのくらい関心があるか)

<概要>

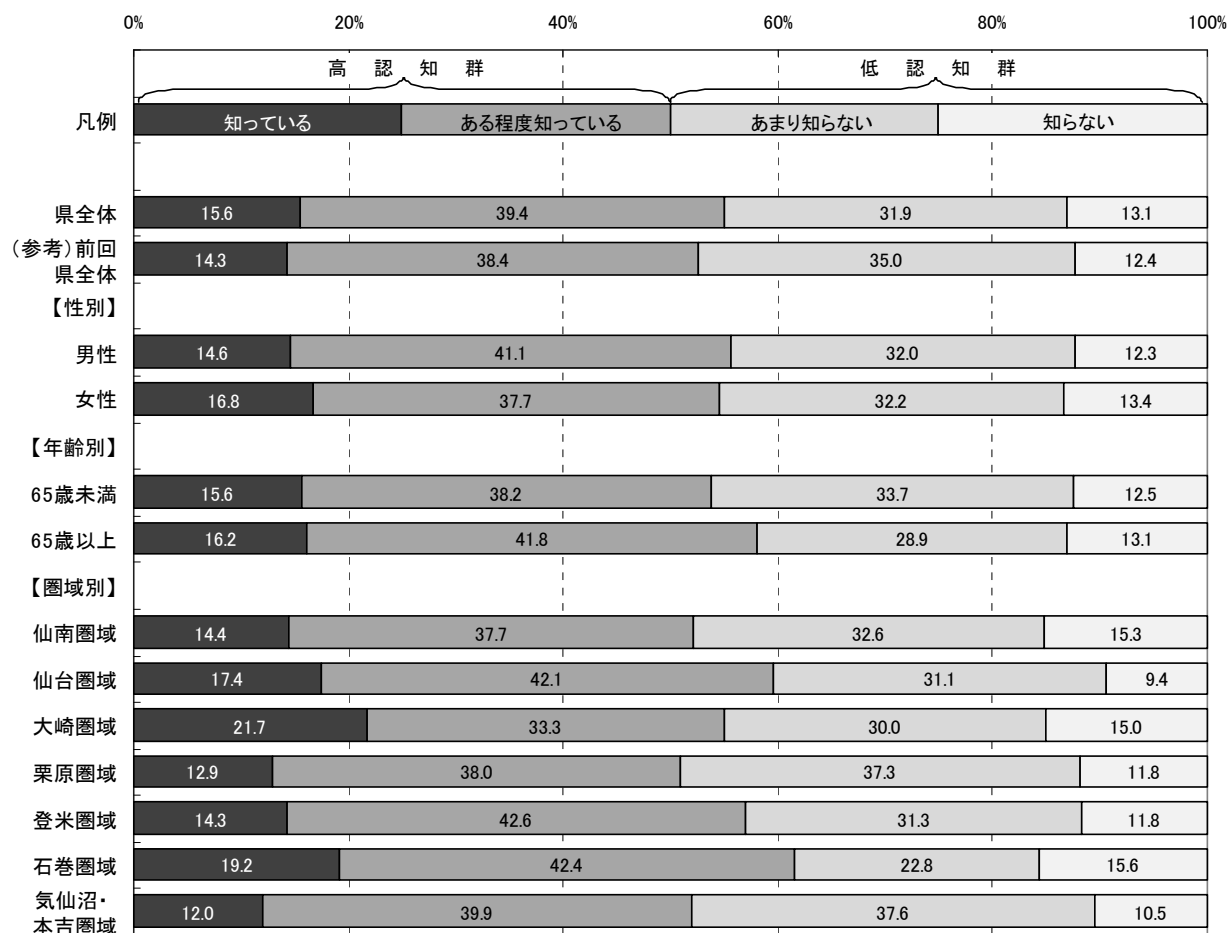
■県全体

「関心がある」「ある程度関心がある」を合わせた『高関心群』は76.1%、  
「あまり関心がない」「関心がない」を合わせた『低関心群』は23.9%である。

■性別

男性の『高関心群』は75.5%で、県全体より0.6ポイント低い。

女性の『高関心群』は77.1%で、県全体より1.0ポイント高い。

■年齢別

65歳未満の『高関心群』は77.6%で、県全体より1.5ポイント高い。

65歳以上の『高関心群』は74.0%で、県全体より2.1ポイント低い。

■圏域別

各圏域の『高関心群』は、県全体との差が全て5.0ポイント以内に収まっている。

図2-2-17-2 取組17 関心度割合(属性別)





表2-2-17-2 取組17 関心度集計(属性別)

		有 効				合計	欠 損 値	合 計
		関心がある	ある程度 関心がある	あまり 関心がない	関心がない			
県全体	度数	467	894	314	113	1,788	156	1,944
	パーセント	26.1	50.0	17.6	6.3	100.0		
(参考) 前回 県全体	度数	502	841	277	86	1,706	136	1,842
	パーセント	29.4	49.3	16.2	5.0	100.0		
【性別】								
男性	度数	200	430	156	49	835	59	894
	パーセント	24.0	51.5	18.7	5.9	100.0		
女性	度数	257	447	150	59	913	78	991
	パーセント	28.1	49.0	16.4	6.5	100.0		
【年齢別】								
65歳未満	度数	302	595	200	58	1,155	59	1,214
	パーセント	26.1	51.5	17.3	5.0	100.0		
65歳以上	度数	154	278	106	46	584	80	664
	パーセント	26.4	47.6	18.2	7.9	100.0		
【圏域別】								
仙南圏域	度数	65	121	36	10	232	16	248
	パーセント	28.0	52.2	15.5	4.3	100.0		
仙台圏域	度数	62	113	41	14	230	19	249
	パーセント	27.0	49.1	17.8	6.1	100.0		
大崎圏域	度数	69	111	36	18	234	20	254
	パーセント	29.5	47.4	15.4	7.7	100.0		
栗原圏域	度数	66	134	62	16	278	27	305
	パーセント	23.7	48.2	22.3	5.8	100.0		
登米圏域	度数	67	141	43	13	264	15	279
	パーセント	25.4	53.4	16.3	4.9	100.0		
石巻圏域	度数	58	109	34	19	220	9	229
	パーセント	26.4	49.5	15.5	8.6	100.0		
気仙沼・本吉 圏域	度数	59	127	48	16	250	24	274
	パーセント	23.6	50.8	19.2	6.4	100.0		

【重視度】 (県がこの取組を今後行っていくことが、どのくらい重要と考えるか)

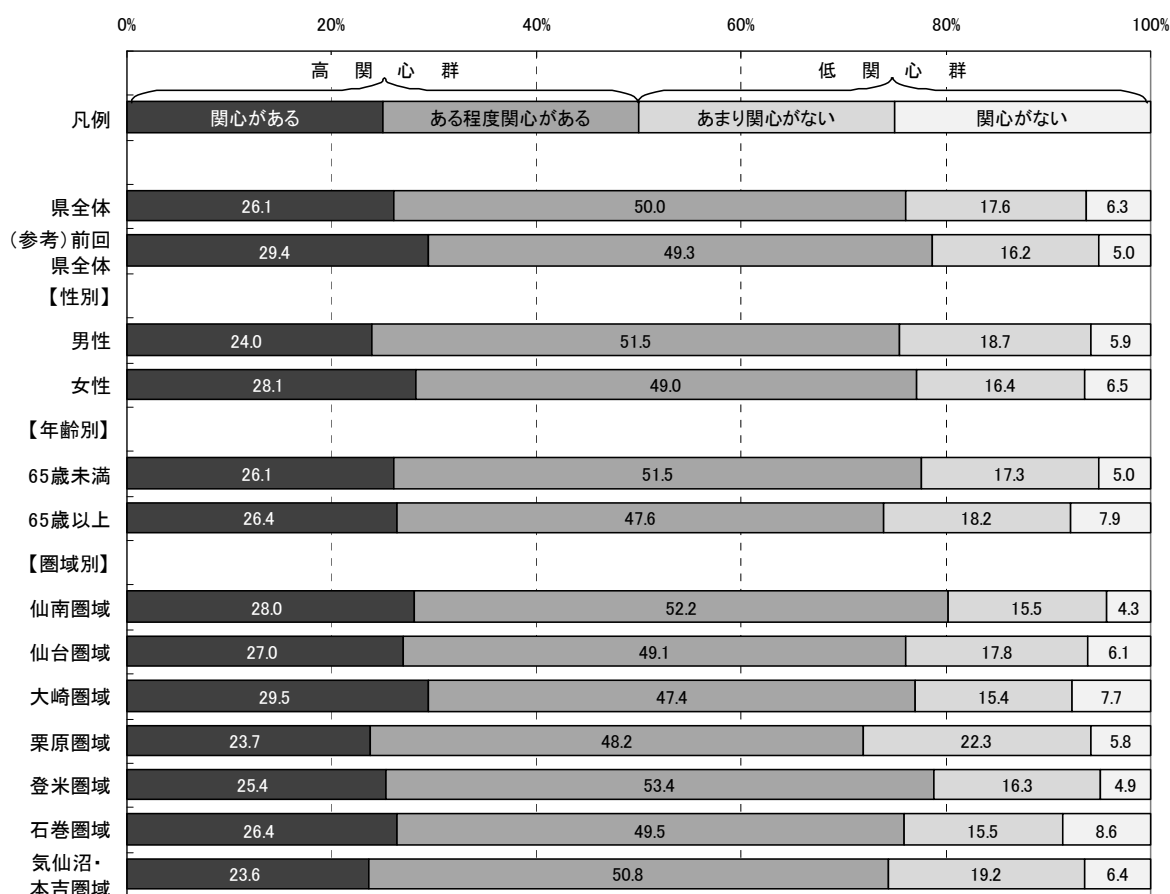
<概要>

■県全体

「重要」「やや重要」を合わせた『高重視群』は73.8%、「あまり重要ではない」「重要ではない」を合わせた『低重視群』は13.3%である。

なお、回答全体から「わからない」を除き集計した場合、『高重視群』が84.7%、『低重視群』は15.3%となる。

■性別

男性の『高重視群』は72.6%で、県全体より1.2ポイント低い。

女性の『高重視群』は75.4%で、県全体より1.6ポイント高い。

■年齢別

65歳未満の『高重視群』は75.2%で、県全体より1.4ポイント高い。

65歳以上の『高重視群』は72.3%で、県全体より1.5ポイント低い。

■圏域別

気仙沼・本吉圏域の『高重視群』は67.8%で、県全体より6.0ポイント低い。

その他の圏域の『高重視群』は、県全体との差が5.0ポイント以内に収まっている。

図2-2-17-3 取組17 重視度割合(属性別)



表2-2-17-3 取組17 重視度集計(属性別)

		有 効						欠 損 値	合 計
		重要	やや重要	あまり重要 ではない	重要では ない	わからない	合計		
県全体	度数	598	727	192	47	232	1,796	148	1,944
	パーセント	33.3	40.5	10.7	2.6	12.9	100.0		
	「わからない」を 除くパーセント	38.2	46.5	12.3	3.0		100.0		
(参考) 前回 県全体	度数	626	668	154	31	219	1,698	144	1,842
	パーセント	36.9	39.3	9.1	1.8	12.9	100.0		
【性別】									
男性	度数	260	349	111	25	93	838	56	894
	パーセント	31.0	41.6	13.2	3.0	11.1	100.0		
女性	度数	327	364	75	21	130	917	74	991
	パーセント	35.7	39.7	8.2	2.3	14.2	100.0		
【年齢別】									
65歳未満	度数	374	497	127	35	125	1,158	56	1,214
	パーセント	32.3	42.9	11.0	3.0	10.8	100.0		
65歳以上	度数	212	215	57	11	95	590	74	664
	パーセント	35.9	36.4	9.7	1.9	16.1	100.0		
【圏域別】									
仙南圏域	度数	69	109	28	6	26	238	10	248
	パーセント	29.0	45.8	11.8	2.5	10.9	100.0		
仙台圏域	度数	81	92	24	5	23	225	24	249
	パーセント	36.0	40.9	10.7	2.2	10.2	100.0		
大崎圏域	度数	74	101	22	6	31	234	20	254
	パーセント	31.6	43.2	9.4	2.6	13.2	100.0		
栗原圏域	度数	93	106	38	10	30	277	28	305
	パーセント	33.6	38.3	13.7	3.6	10.8	100.0		
登米圏域	度数	96	107	26	8	27	264	15	279
	パーセント	36.4	40.5	9.8	3.0	10.2	100.0		
石巻圏域	度数	71	97	14	6	34	222	7	229
	パーセント	32.0	43.7	6.3	2.7	15.3	100.0		
気仙沼・本吉 圏域	度数	86	87	31	4	47	255	19	274
	パーセント	33.7	34.1	12.2	1.6	18.4	100.0		

【満足度】 (県が行ってきたこの取組について、どのくらい満足しているか)

<概要>

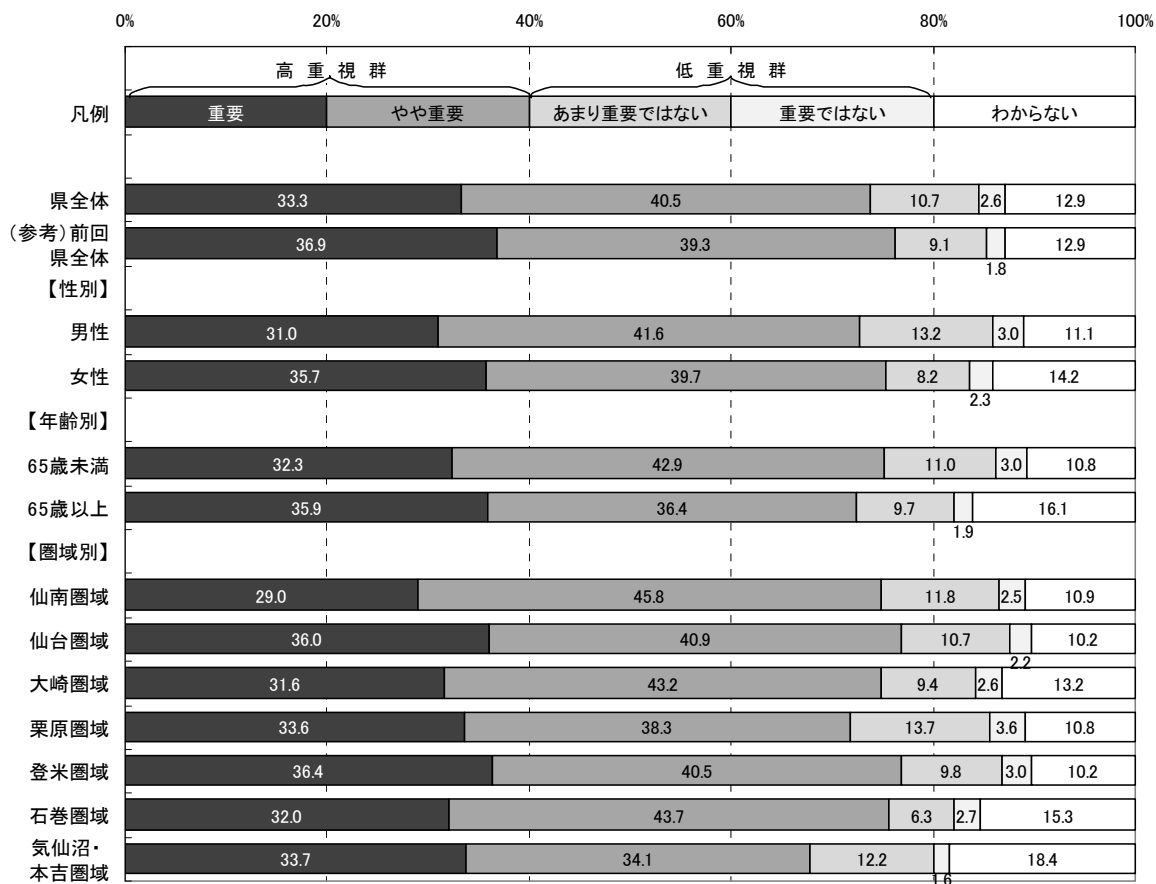
■県全体

「満足」「やや満足」を合わせた『満足群』は38.7%、「やや不満」「不満」を合わせた『不満群』は30.0%である。

なお、回答全体から「わからない」を除き集計した場合、『満足群』が56.3%、『不満群』は43.7%となる。

■性別

男性の『満足群』は37.1%で、県全体より1.6ポイント低い。

女性の『満足群』は40.3%で、県全体より1.6ポイント高い。

■年齢別

65歳未満の『満足群』は34.5%で、県全体より4.2ポイント低い。

65歳以上の『満足群』は47.9%で、県全体より9.2ポイント高い。

■圏域別

仙南圏域の『満足群』は31.7%で、県全体より7.0ポイント低い。

その他の圏域の『満足群』は、県全体との差が5.0ポイント以内に収まっている。

図2-2-17-4 取組17 満足度割合(属性別)



表2-2-17-4 取組17 満足度集計(属性別)

		有 効						欠 損 値	合 計
		満足	やや満足	やや不満	不満	わからない	合計		
県全体	度数	106	575	382	147	551	1,761	183	1,944
	パーセント	6.0	32.7	21.7	8.3	31.3	100.0		
	「わからない」を除くパーセント	8.8	47.5	31.6	12.1		100.0		
(参考) 前回 県全体	度数	133	560	364	137	492	1,686	156	1,842
	パーセント	7.9	33.2	21.6	8.1	29.2	100.0		
【性別】									
男性	度数	43	264	198	83	240	828	66	894
	パーセント	5.2	31.9	23.9	10.0	29.0	100.0		
女性	度数	62	299	174	60	299	894	97	991
	パーセント	6.9	33.4	19.5	6.7	33.4	100.0		
【年齢別】									
65歳未満	度数	57	337	260	115	373	1,142	72	1,214
	パーセント	5.0	29.5	22.8	10.1	32.7	100.0		
65歳以上	度数	48	226	109	27	162	572	92	664
	パーセント	8.4	39.5	19.1	4.7	28.3	100.0		
【圏域別】									
仙南圏域	度数	6	68	60	32	68	234	14	248
	パーセント	2.6	29.1	25.6	13.7	29.1	100.0		
仙台圏域	度数	18	76	49	19	60	222	27	249
	パーセント	8.1	34.2	22.1	8.6	27.0	100.0		
大崎圏域	度数	14	74	51	16	74	229	25	254
	パーセント	6.1	32.3	22.3	7.0	32.3	100.0		
栗原圏域	度数	18	88	62	24	80	272	33	305
	パーセント	6.6	32.4	22.8	8.8	29.4	100.0		
登米圏域	度数	16	89	60	12	81	258	21	279
	パーセント	6.2	34.5	23.3	4.7	31.4	100.0		
石巻圏域	度数	15	76	42	22	64	219	10	229
	パーセント	6.8	34.7	19.2	10.0	29.2	100.0		
気仙沼・本吉 圏域	度数	14	81	41	15	97	248	26	274
	パーセント	5.6	32.7	16.5	6.0	39.1	100.0		

## 【特に優先すべきと思う項目】

取組17に関し、目標とする宮城の姿を目指して、県が下記の項目の中で今後特に優先すべきと思う項目について調査した。(複数回答可)

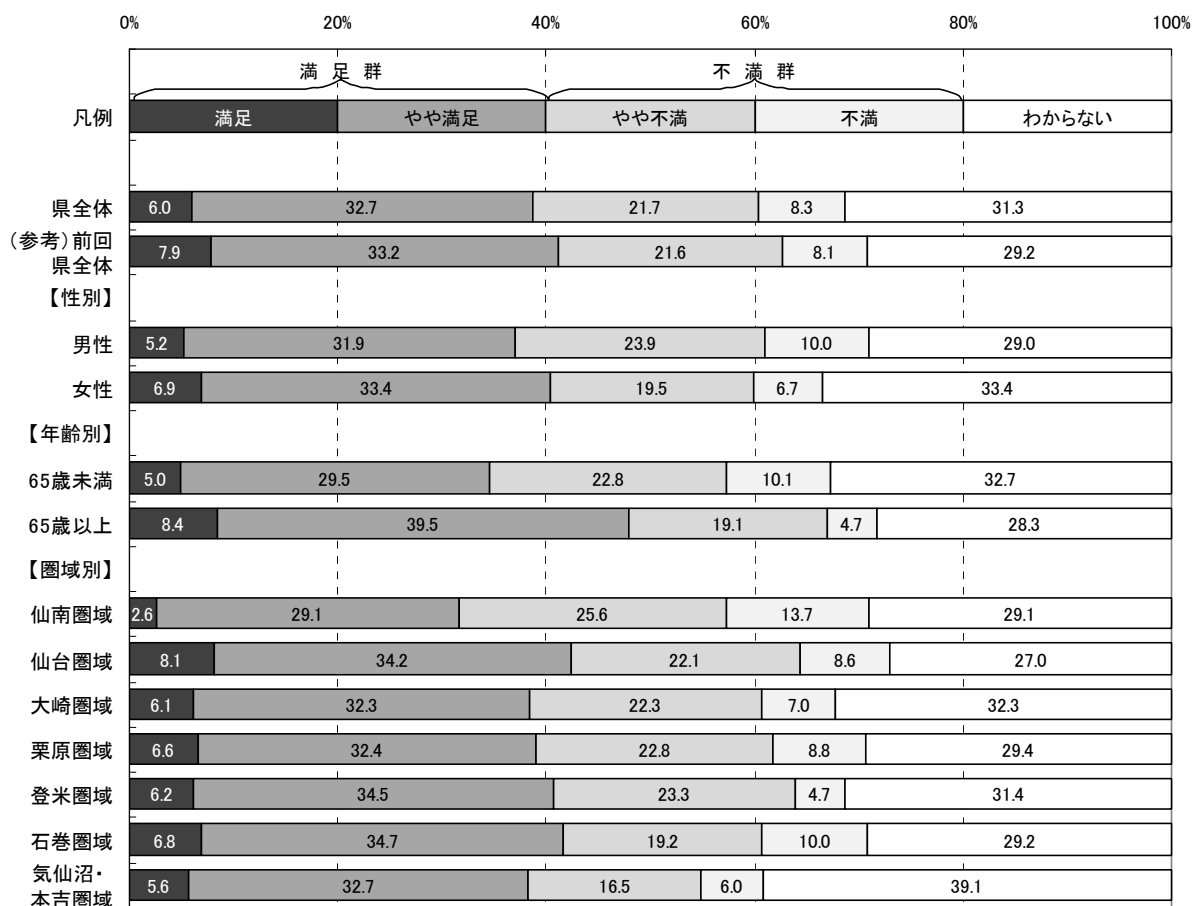
- ア 少人数学級や少人数指導など、子どもたちの実情に応じたきめ細かな教育活動の充実
- イ 学校の再・改編や入学者選抜制度改善などによる、時代の要求や教育環境の変化、生徒の多様化・個性化などに応じた魅力ある高校づくり
- ウ 学校の自主性・主体性を生かした学校運営への支援や学校評価の充実などによる地域から信頼される学校づくり
- エ 障害のある子どもも障害のない子どもも、地域の小・中学校で共に学ぶことのできる学習環境づくり
- オ 優秀な教員確保、教員の資質向上・学校活性化のための適切な教員評価や教育研修の充実
- カ 学校の耐震化など、安全で快適な教育施設づくり

(参考:目標とする宮城の姿)

- 子どもたちのさまざまな学習意欲に応える教育が行われています。
- それぞれの学校が保護者や地域住民から理解や協力を得ながら、地域の特性に応じた教育を進めています。
- 障害のある子どもも障害のない子どもも共に学ぶことができ、一人一人の教育的ニーズに応じた適切な指導や必要な支援を行う教育が行われています。
- 意欲と能力ある教員が、さまざまな教育課題に対応しながら質の高い教育を行い、魅力ある学校づくりを積極的に進めています。
- 子どもたちが、安全で快適な学習環境で学校生活を送っています。

### <概要>

■県全体及び属性別(性別・年齢別・圏域別)の優先順位第1位から第3位までは以下のとおり。

	◆県全体	■性別		■年齢別	
		男性	女性	65歳未満	65歳以上
第1位:	ア(ア)	オ	ア	ア	オ
第2位:	オ(オ)	ア	エ	エ	ア
第3位:	エ(エ)	エ	オ	オ	エ

	■圏域別						
	仙南	仙台	大崎	栗原	登米	石巻	気仙沼・本吉
第1位:	ア	ア	ア	ア	オ	オ	ア
第2位:	オ	オ	エ	オ	ア	ア	カ
第3位:	エ	エ	オ	エ	エ	エ	オ

※属性別の優先順位が県全体と異なる場合、項目記号を網掛けしている。

※( )内は、前回の優先順位

図2-2-17-5 取組17 特に優先すべきと思う項目回答数(県全体)



図2-2-17-6 取組17 特に優先すべきと思う項目割合(属性別)



※本図は、回答数累計に占める各項目の回答数の割合を属性別に示したものです。

取組17 「児童生徒や地域のニーズに応じた  
特色ある教育環境づくり」

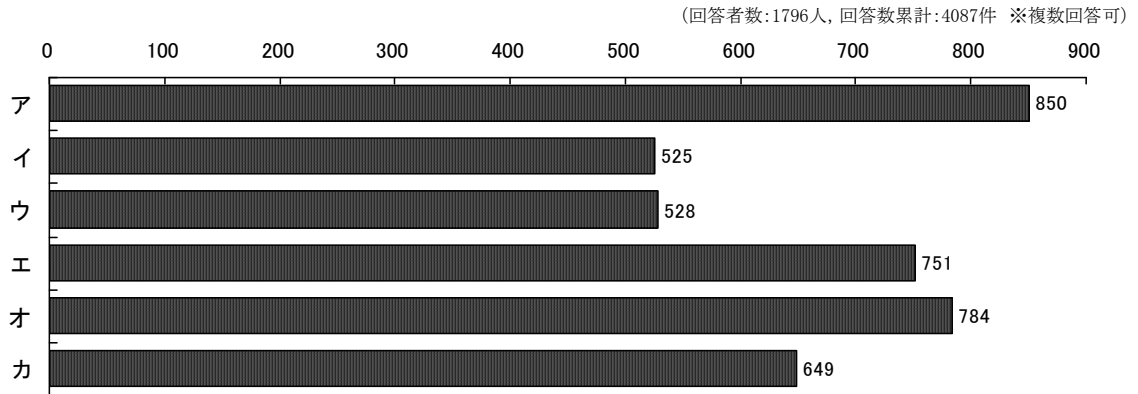
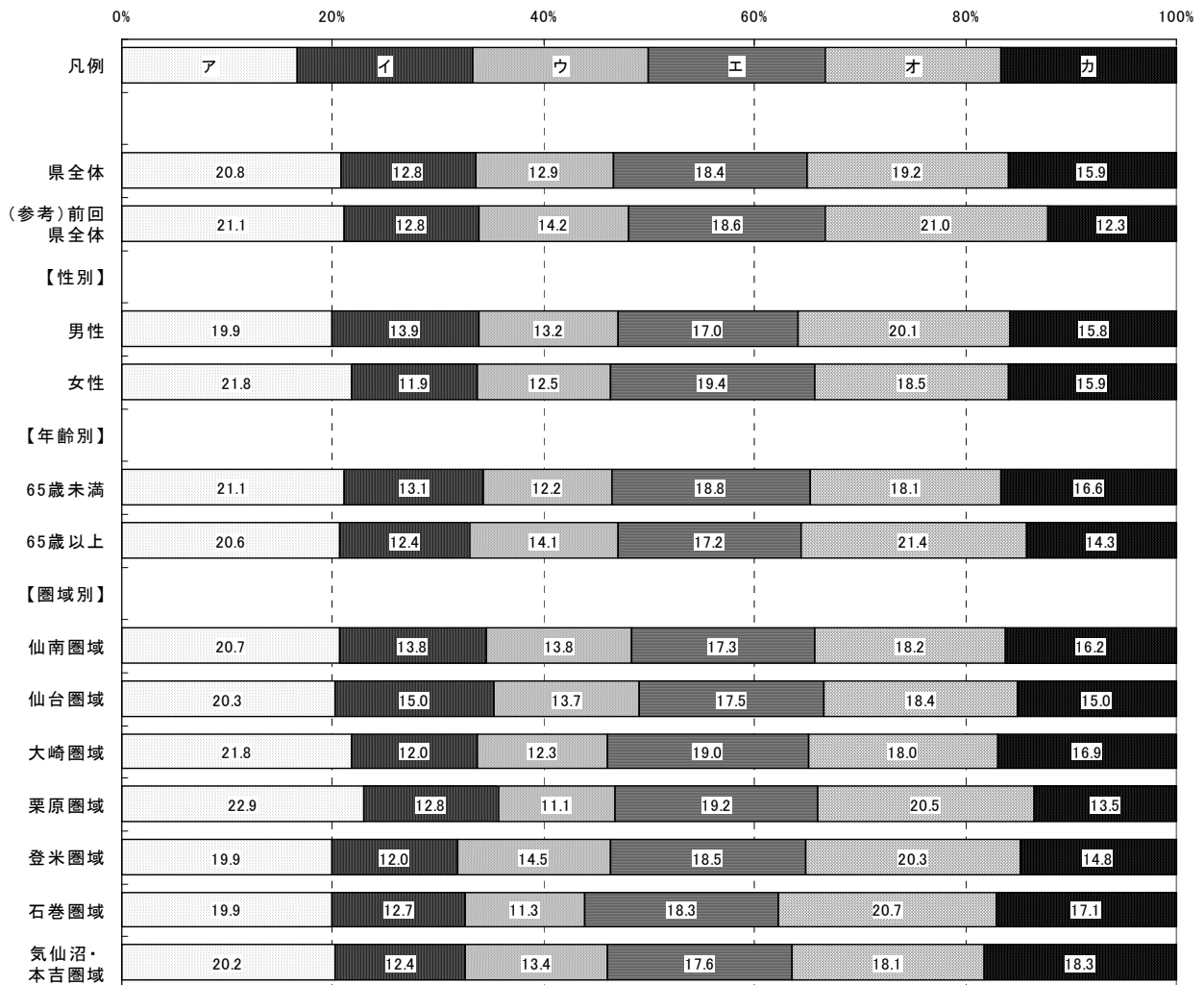

## 取組 18 多様な就業機会や就業環境の創出



### 取組概要

働く意欲のある人が、いきいきと働くことができる就業の場の確保と就業しやすい環境整備に取り組むとともに、障害者等の就業に向けた相談・支援体制等の充実を目指します。

### 平成20年度の主な取組

- IT(情報技術)を活用した障害者の就労等を支援するために、総合的なサービス提供の拠点として、みやぎITサポートセンターを設置・運営しています。
- 県内の障害者の雇用を促進するため、県庁内において、古紙回収リサイクル業務と職員の事務作業の補助などの雇用の場を創出しています。
- 若年求職者、フリーター等を対象に、地域の企業、学校等との幅広い連携・協力の下、職業相談や、職業訓練から職業紹介まで、若年者の就職を支援しています。
- 女性の積極的な登用のための措置を行っている企業を、「女性のチカラを生かす企業」として認証し、県の入札参加登録審査を行う場合に加点の対象とするなど、男女共同参画社会実現のための取組を行っています。

**【認知度】** (県がこの取組を行っていたことについて、どのくらい知っているか)

<概要>

■県全体

「知っている」「ある程度知っている」を合わせた『高認知群』は33.4%、  
「あまり知らない」「知らない」を合わせた『低認知群』は66.6%である。

■性別

男性の『高認知群』は35.5%で、県全体より2.1ポイント高い。

女性の『高認知群』は31.9%で、県全体より1.5ポイント低い。

■年齢別

65歳未満の『高認知群』は32.7%で、県全体より0.7ポイント低い。

65歳以上の『高認知群』は35.9%で、県全体より2.5ポイント高い。

■圏域別

気仙沼・本吉圏域の『高認知群』は26.7%で、県全体より6.7ポイント低い。

その他の圏域の『高認知群』は、県全体との差が5.0ポイント以内に収まっている。

図2-2-18-1 取組18 認知度割合(属性別)



表2-2-18-1 取組18 認知度集計(属性別)

		有 効					欠 損 値	合 計
		知っている	ある程度 知っている	あまり 知らない	知らない	合計		
県全体	度数	146	471	857	372	1,846	98	1,944
	パーセント	7.9	25.5	46.4	20.2	100.0		
(参考) 前回 県全体	度数	142	468	794	339	1,743	99	1,842
	パーセント	8.1	26.9	45.6	19.4	100.0		
【性別】								
男性	度数	76	230	403	153	862	32	894
	パーセント	8.8	26.7	46.8	17.7	100.0		
女性	度数	67	233	433	207	940	51	991
	パーセント	7.1	24.8	46.1	22.0	100.0		
【年齢別】								
65歳未満	度数	85	301	558	236	1,180	34	1,214
	パーセント	7.2	25.5	47.3	20.0	100.0		
65歳以上	度数	58	162	274	119	613	51	664
	パーセント	9.5	26.4	44.7	19.4	100.0		
【圏域別】								
仙南圏域	度数	19	64	108	48	239	9	248
	パーセント	7.9	26.8	45.2	20.1	100.0		
仙台圏域	度数	19	63	107	45	234	15	249
	パーセント	8.1	26.9	45.7	19.2	100.0		
大崎圏域	度数	22	64	117	44	247	7	254
	パーセント	8.9	25.9	47.4	17.8	100.0		
栗原圏域	度数	22	85	128	51	286	19	305
	パーセント	7.7	29.7	44.8	17.8	100.0		
登米圏域	度数	28	71	121	50	270	9	279
	パーセント	10.4	26.3	44.8	18.5	100.0		
石巻圏域	度数	16	52	109	46	223	6	229
	パーセント	7.2	23.3	48.9	20.6	100.0		
気仙沼・本吉 圏域	度数	16	53	129	60	258	16	274
	パーセント	6.2	20.5	50.0	23.3	100.0		

**【関心度】** (県が行ってきたこの取組の内容について、どのくらい関心があるか)

<概要>

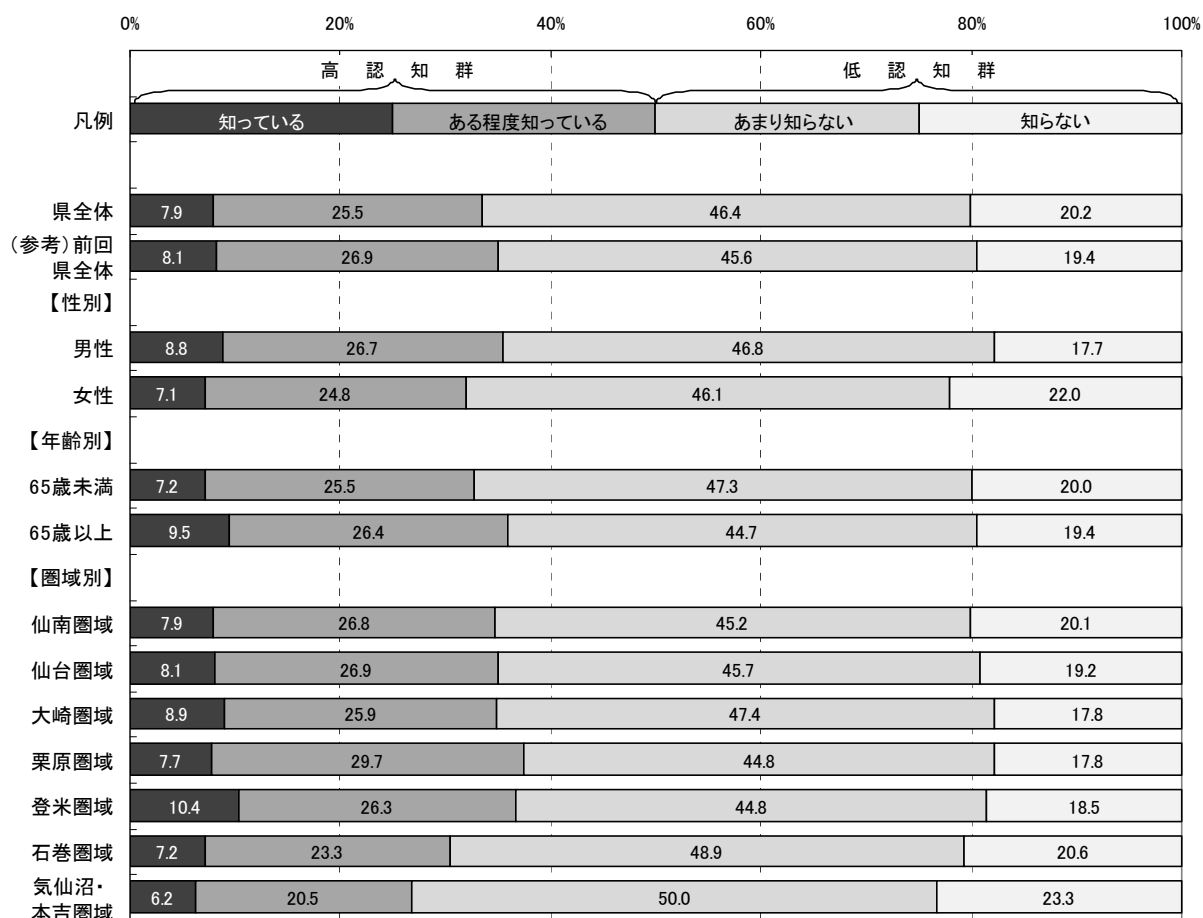
■県全体

「関心がある」「ある程度関心がある」を合わせた『高関心群』は71.5%、  
「あまり関心がない」「関心がない」を合わせた『低関心群』は28.5%である。

■性別

男性の『高関心群』は72.3%で、県全体より0.8ポイント高い。

女性の『高関心群』は71.2%で、県全体より0.3ポイント低い。

■年齢別

65歳未満の『高関心群』は73.6%で、県全体より2.1ポイント高い。

65歳以上の『高関心群』は68.5%で、県全体より3.0ポイント低い。

■圏域別

仙南圏域の『高関心群』は76.9%で、県全体より5.4ポイント高い。

大崎圏域の『高関心群』は78.1%で、県全体より6.6ポイント高い。

石巻圏域の『高関心群』は66.2%で、県全体より5.3ポイント低い。

その他の圏域の『高関心群』は、県全体との差が5.0ポイント以内に収まっている。

図2-2-18-2 取組18 関心度割合(属性別)



表2-2-18-2 取組18 関心度集計(属性別)

		有 効				合計	欠 損 値	合 計
		関心がある	ある程度 関心がある	あまり 関心がない	関心がない			
県全体	度数	394	894	377	137	1,802	142	1,944
	パーセント	21.9	49.6	20.9	7.6	100.0		
(参考) 前回 県全体	度数	379	858	346	124	1,707	135	1,842
	パーセント	22.2	50.3	20.3	7.3	100.0		
【性別】								
男性	度数	204	408	184	51	847	47	894
	パーセント	24.1	48.2	21.7	6.0	100.0		
女性	度数	182	469	185	78	914	77	991
	パーセント	19.9	51.3	20.2	8.5	100.0		
【年齢別】								
65歳未満	度数	253	603	239	68	1,163	51	1,214
	パーセント	21.8	51.8	20.6	5.8	100.0		
65歳以上	度数	133	270	128	57	588	76	664
	パーセント	22.6	45.9	21.8	9.7	100.0		
【圏域別】								
仙南圏域	度数	55	125	41	13	234	14	248
	パーセント	23.5	53.4	17.5	5.6	100.0		
仙台圏域	度数	51	118	47	13	229	20	249
	パーセント	22.3	51.5	20.5	5.7	100.0		
大崎圏域	度数	56	133	35	18	242	12	254
	パーセント	23.1	55.0	14.5	7.4	100.0		
栗原圏域	度数	63	138	61	18	280	25	305
	パーセント	22.5	49.3	21.8	6.4	100.0		
登米圏域	度数	66	114	65	17	262	17	279
	パーセント	25.2	43.5	24.8	6.5	100.0		
石巻圏域	度数	42	101	56	17	216	13	229
	パーセント	19.4	46.8	25.9	7.9	100.0		
気仙沼・本吉 圏域	度数	46	125	55	29	255	19	274
	パーセント	18.0	49.0	21.6	11.4	100.0		

**【重視度】** (県がこの取組を今後行っていくことが、どのくらい重要と考えるか)

<概要>

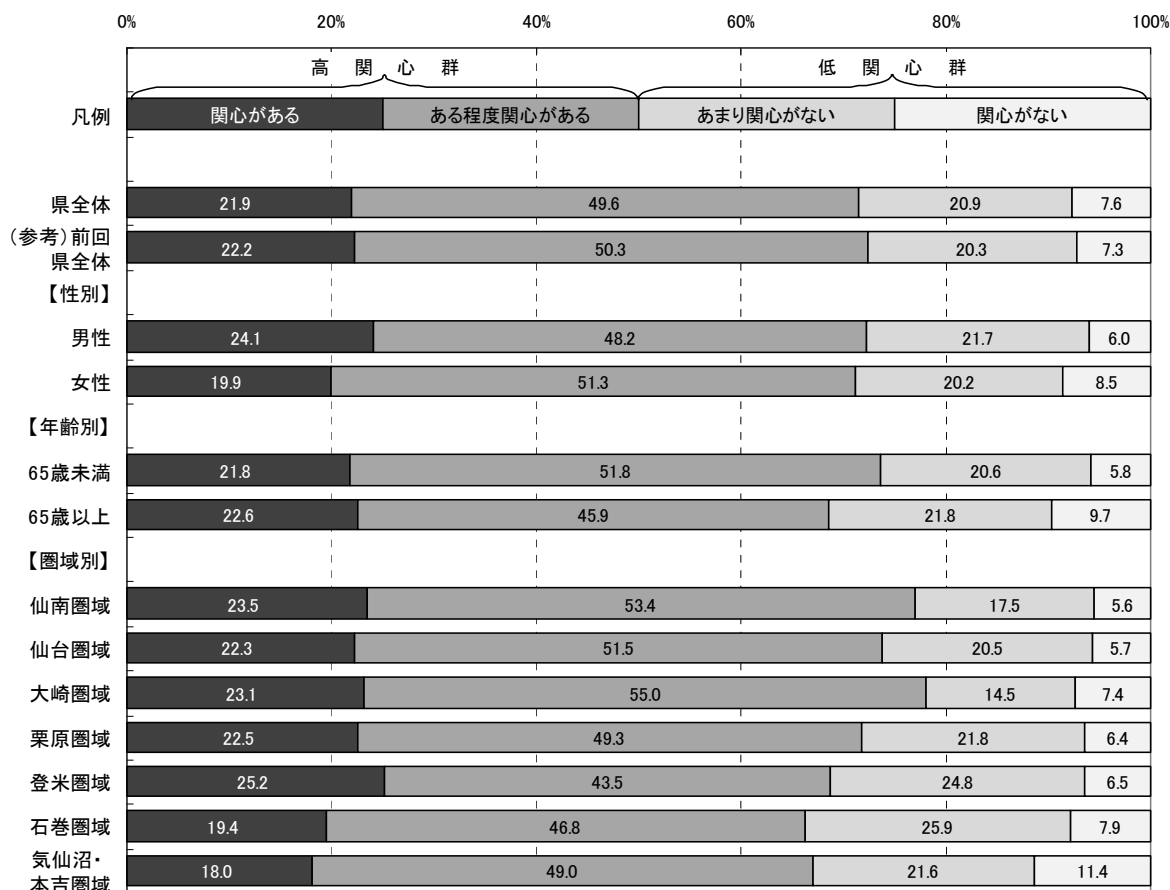
■県全体

「重要」「やや重要」を合わせた『高重視群』は70.9%、「あまり重要ではない」「重要ではない」を合わせた『低重視群』は11.6%である。

なお、回答全体から「わからない」を除き集計した場合、『高重視群』が85.9%、『低重視群』は14.0%となる。

■性別

男性の『高重視群』は73.6%で、県全体より2.7ポイント高い。

女性の『高重視群』は69.3%で、県全体より1.6ポイント低い。

■年齢別

65歳未満の『高重視群』は73.7%で、県全体より2.8ポイント高い。

65歳以上の『高重視群』は66.9%で、県全体より4.0ポイント低い。

■圏域別

仙南圏域の『高重視群』は76.8%で、県全体より5.9ポイント高い。

石巻圏域の『高重視群』は65.6%で、県全体より5.3ポイント低い。

気仙沼・本吉圏域の『高重視群』は64.4%で、県全体より6.5ポイント低い。

その他の圏域の『高重視群』は、県全体との差が5.0ポイント以内に収まっている。

図2-2-18-3 取組18 重視度割合(属性別)



表2-2-18-3 取組18 重視度集計(属性別)

		有 効					合計	欠 損 値	合 計
		重要	やや重要	あまり重要 ではない	重要では ない	わからない			
県全体	度数	545	731	173	36	315	1,800	144	1,944
	パーセント	30.3	40.6	9.6	2.0	17.5	100.0		
	「わからない」を 除くパーセント	36.7	49.2	11.6	2.4		100.0		
(参考) 前回 県全体	度数	565	687	151	43	264	1,710	132	1,842
	パーセント	33.0	40.2	8.8	2.5	15.4	100.0		
【性別】									
男性	度数	262	350	79	21	120	832	62	894
	パーセント	31.5	42.1	9.5	2.5	14.4	100.0		
女性	度数	273	368	89	15	180	925	66	991
	パーセント	29.5	39.8	9.6	1.6	19.5	100.0		
【年齢別】									
65歳未満	度数	366	488	108	23	173	1,158	56	1,214
	パーセント	31.6	42.1	9.3	2.0	14.9	100.0		
65歳以上	度数	167	229	58	12	126	592	72	664
	パーセント	28.2	38.7	9.8	2.0	21.3	100.0		
【圏域別】									
仙南圏域	度数	68	114	24	3	28	237	11	248
	パーセント	28.7	48.1	10.1	1.3	11.8	100.0		
仙台圏域	度数	67	106	20	4	36	233	16	249
	パーセント	28.8	45.5	8.6	1.7	15.5	100.0		
大崎圏域	度数	84	98	18	4	37	241	13	254
	パーセント	34.9	40.7	7.5	1.7	15.4	100.0		
栗原圏域	度数	88	113	28	9	41	279	26	305
	パーセント	31.5	40.5	10.0	3.2	14.7	100.0		
登米圏域	度数	85	103	22	7	48	265	14	279
	パーセント	32.1	38.9	8.3	2.6	18.1	100.0		
石巻圏域	度数	69	74	27	3	45	218	11	229
	パーセント	31.7	33.9	12.4	1.4	20.6	100.0		
気仙沼・本吉 圏域	度数	65	94	25	6	57	247	27	274
	パーセント	26.3	38.1	10.1	2.4	23.1	100.0		

**【満足度】** (県が行ってきたこの取組について、どのくらい満足しているか)

<概要>

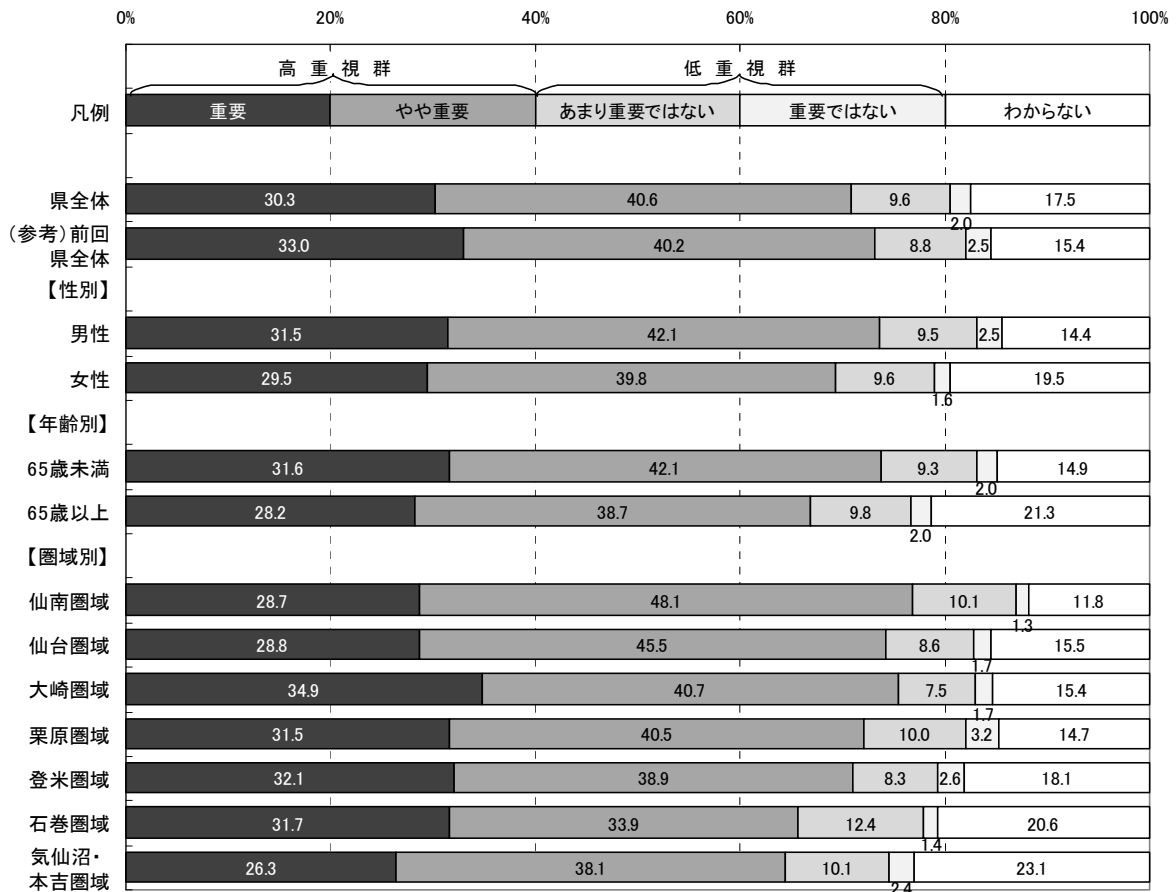
■県全体

「満足」「やや満足」を合わせた『満足群』は31.7%、「やや不満」「不満」を合わせた『不満群』は32.2%である。

なお、回答全体から「わからない」を除き集計した場合、『満足群』が49.5%、『不満群』は50.5%となる。

■性別

男性の『満足群』は32.9%で、県全体より1.2ポイント高い。

女性の『満足群』は31.2%で、県全体より0.5ポイント低い。

■年齢別

65歳未満の『満足群』は27.9%で、県全体より3.8ポイント低い。

65歳以上の『満足群』は40.6%で、県全体より8.9ポイント高い。

■圏域別

仙台圏域の『満足群』は37.4%で、県全体より5.7ポイント高い。

その他の圏域の『満足群』は、県全体との差が5.0ポイント以内に収まっている。

図2-2-18-4 取組18 満足度割合(属性別)





表2-2-18-4 取組18 満足度集計(属性別)

		有 効						欠 損 値	合 計
		満足	やや満足	やや不満	不満	わからない	合計		
県全体	度数	86	472	367	201	637	1,763	181	1,944
	パーセント	4.9	26.8	20.8	11.4	36.1	100.0		
	「わからない」を除くパーセント	7.6	41.9	32.6	17.9		100.0		
(参考) 前回 県全体	度数	112	491	365	142	580	1,690	152	1,842
	パーセント	6.6	29.1	21.6	8.4	34.3	100.0		
【性別】									
男性	度数	41	230	179	115	260	825	69	894
	パーセント	5.0	27.9	21.7	13.9	31.5	100.0		
女性	度数	44	236	180	83	356	899	92	991
	パーセント	4.9	26.3	20.0	9.2	39.6	100.0		
【年齢別】									
65歳未満	度数	51	268	253	153	421	1,146	68	1,214
	パーセント	4.5	23.4	22.1	13.4	36.7	100.0		
65歳以上	度数	34	197	104	44	191	570	94	664
	パーセント	6.0	34.6	18.2	7.7	33.5	100.0		
【圏域別】									
仙南圏域	度数	7	57	58	35	77	234	14	248
	パーセント	3.0	24.4	24.8	15.0	32.9	100.0		
仙台圏域	度数	11	74	54	16	72	227	22	249
	パーセント	4.8	32.6	23.8	7.0	31.7	100.0		
大崎圏域	度数	15	58	48	29	85	235	19	254
	パーセント	6.4	24.7	20.4	12.3	36.2	100.0		
栗原圏域	度数	16	76	62	36	85	275	30	305
	パーセント	5.8	27.6	22.5	13.1	30.9	100.0		
登米圏域	度数	9	72	69	30	84	264	15	279
	パーセント	3.4	27.3	26.1	11.4	31.8	100.0		
石巻圏域	度数	13	56	31	25	89	214	15	229
	パーセント	6.1	26.2	14.5	11.7	41.6	100.0		
気仙沼・本吉 圏域	度数	13	63	30	25	110	241	33	274
	パーセント	5.4	26.1	12.4	10.4	45.6	100.0		

【特に優先すべきと思う項目】

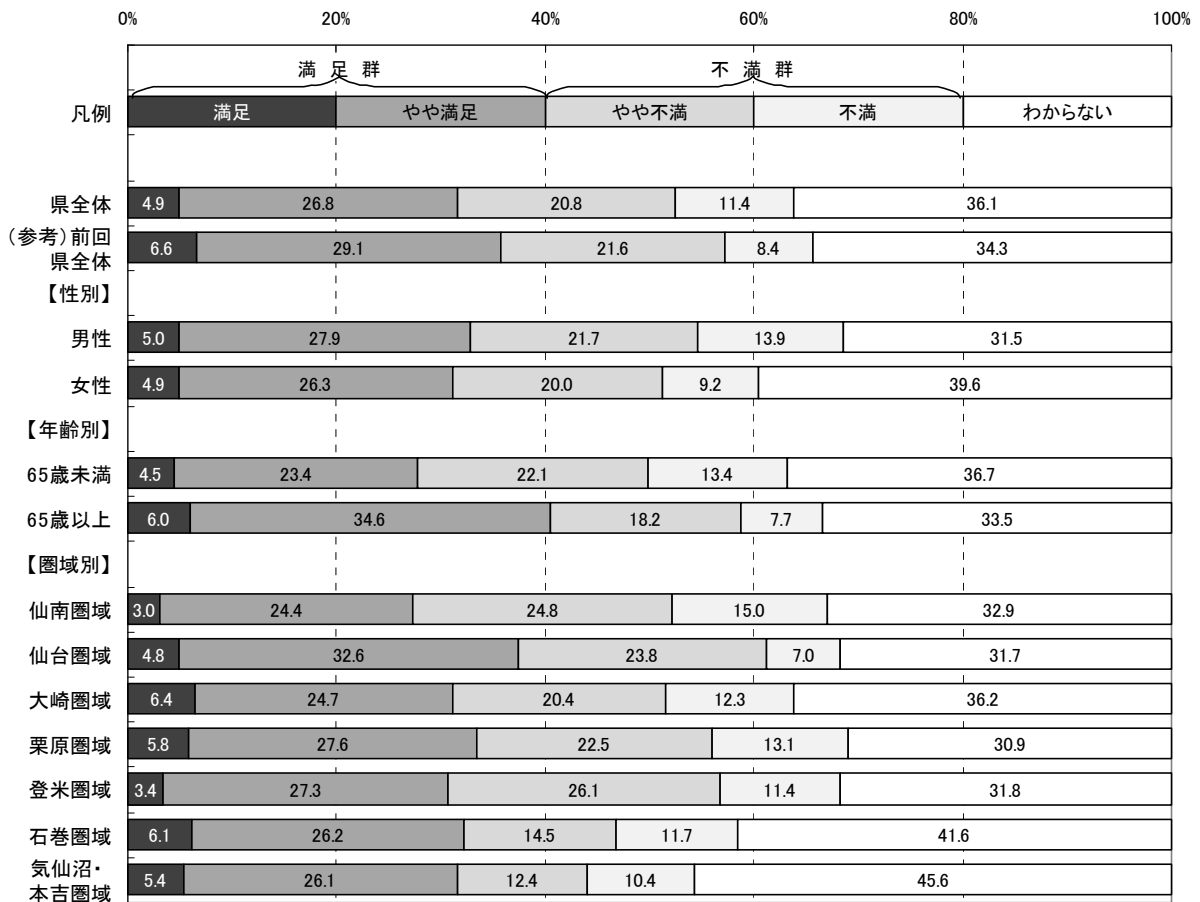
取組18に関し、目標とする宮城の姿を目指して、県が下記の項目の中で今後特に優先すべきと思う項目について調査した。(複数回答可)

- ア 就業形態の変化に応じた、産学官の各種機関が行うさまざまな就業能力開発の機会の提供
- イ 関係機関と連携して行う、非自発的離職者の再挑戦に向けた就業支援
- ウ 働く意欲のある女性や高齢者の各々の経験や能力に応じた就業・雇用環境づくりや能力開発
- エ 相談体制の充実や職業選択機会の提供など、若年者に対する総合的な就業環境づくり
- オ 働く意欲のある障害者等の就職活動を支える能力開発の場の確保や相談・指導体制の充実
- カ 障害者雇用率制度など、障害者も含めたさまざまな就業環境づくりのための事業者への啓発
- キ 外国人の雇用機会の確保に必要となる指導・助言

(参考:目標とする宮城の姿)

- 働く意欲のある人が、それぞれの経験や能力に応じていきいきと働ける場づくりが進んでいます。
- 女性や高齢者の働き場所が増え、地域産業の担い手として活躍しています。
- 若年者が進路や就職を自分で選び、自立した個人として社会参加できる環境が整っています。また、ニート、フリーター率が全国平均を下回っています。
- 企業などで、障害者の安定的な雇用が進むなど、働く意欲と能力のある障害者の働き場所が増えています。

<概要>

■県全体及び属性別(性別・年齢別・圏域別)の優先順位第1位から第3位までは以下のとおり。

	◆県全体	■性別		■年齢別	
		男性	女性	65歳未満	65歳以上
第1位:	ウ(ウ)	ウ	ウ	ウ	ウ
第2位:	オ(オ)	オ	オ	オ	オ
第3位:	エ(エ)	イ	エ	エ	カ

	■圏域別						
	仙南	仙台	大崎	栗原	登米	石巻	気仙沼・本吉
第1位:	ウ	ウ	ウ	ウ	ウ	ウ	ウ
第2位:	オ	オ	オ	オ	オ	オ	オ
第3位:	エ	イ	エ	カ	エ	イ	エ

※属性別の優先順位が県全体と異なる場合、項目記号を網掛けしている。

※( )内は、前回の優先順位

図2-2-18-5 取組18 特に優先すべきと思う項目回答数(県全体)

(回答者数:1783人, 回答数累計:4061件 ※複数回答可)



図2-2-18-6 取組18 特に優先すべきと思う項目割合(属性別)



※本図は、回答数累計に占める各項目の回答数の割合を属性別に示したものです。

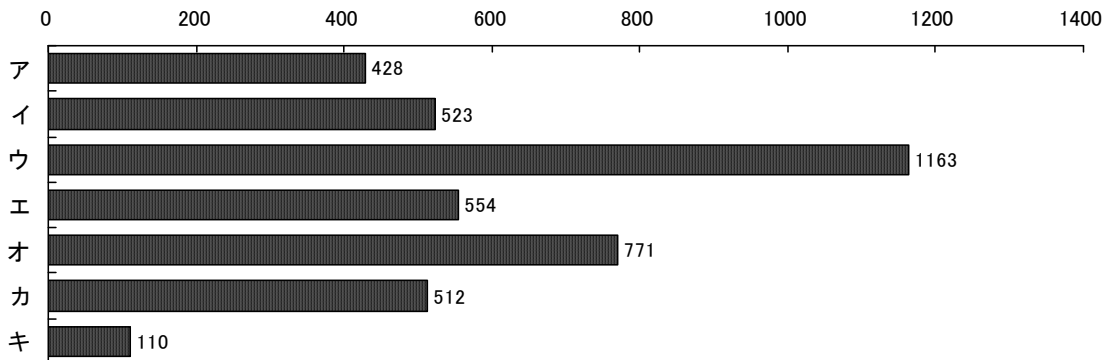
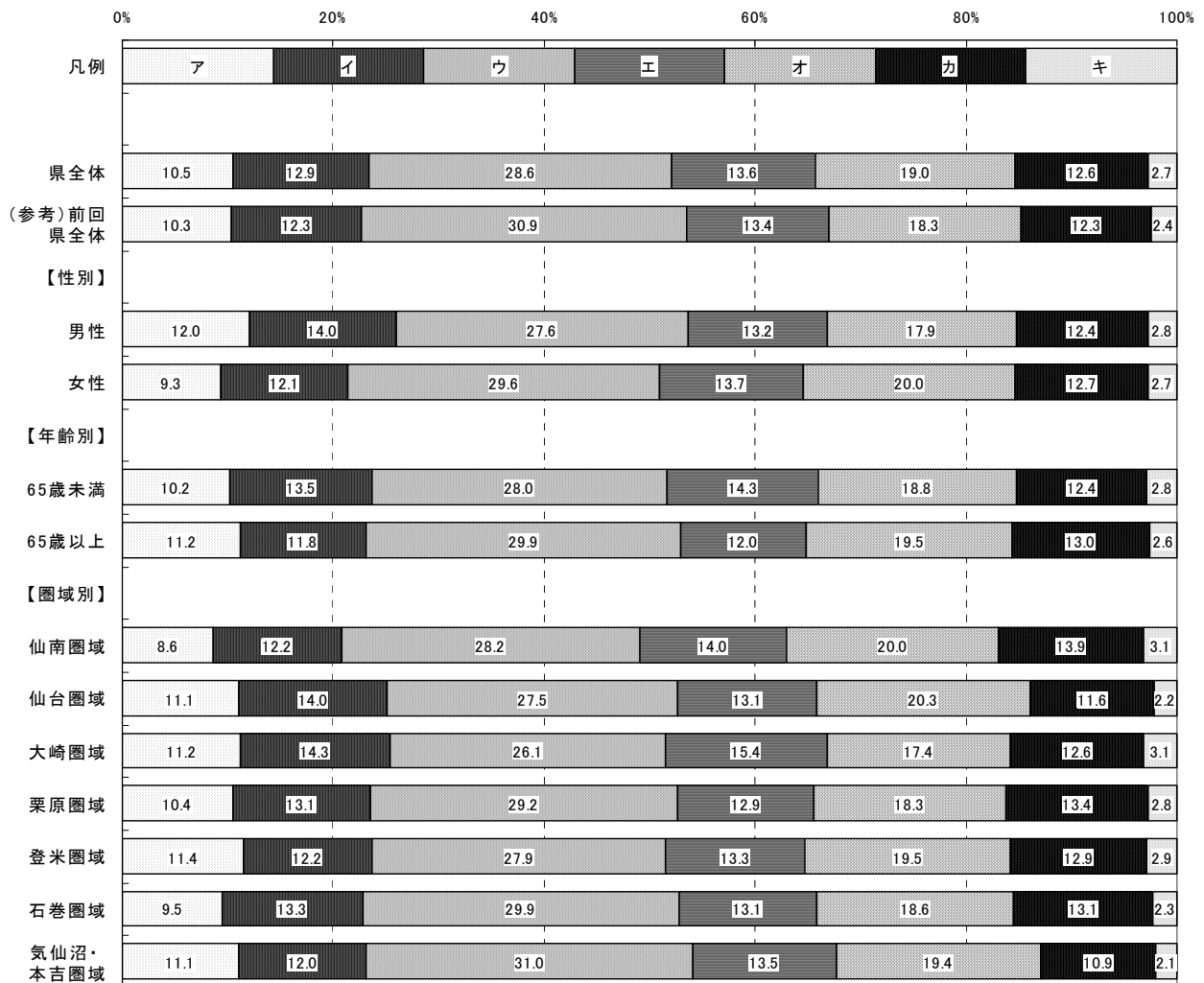

## 取組 1 9 安心できる地域医療の充実



### 取組概要

県内の各地域で生涯を通じて必要な医療を受けることができるよう、医療機能の集約化、拠点化、地域間の役割分担等を進め、医師確保や医師の地域的偏在の解消等を目指します。

### 平成20年度の主な取組

- 自治体病院等の医師確保のため、全国から希望する医師を募集し、医師不足の自治体病院等に派遣・配置しています。また、将来、地域医療へ従事する意志を持った大学生等を対象に修学資金を貸し付けています。
- 県内の救急医療体制を充実させるため、内科医等の救急医療担当以外の医師等を対象に、心肺蘇生法や外傷救急などの研修会を実施しています。
- 東北大学高度救命救急センターの機能・人的資源・ノウハウを最大限活用し、救急科専門医の養成など、高度かつ専門的な救急医療に関する取組を実施しています。
- リハビリテーション支援センターや保健福祉事務所が、高齢者及び障害者への個別支援、市町村の保健福祉事業への支援等を行っています。また、理学療法士等の専門職を確保するため、合同就職説明会を開催しています。
- がん医療向上のため、がん診療連携拠点病院の機能強化を図るとともに、がん医療従事者の育成、がん患者、家族等への支援体制の充実及びがん登録(がんの実態把握・罹患・生存率の計測等)の従事者育成を実施しています。

**【認知度】** (県がこの取組を行っていたことについて、どのくらい知っているか)

<概要>

■県全体

「知っている」「ある程度知っている」を合わせた『高認知群』は49.5%、「あまり知らない」「知らない」を合わせた『低認知群』は50.6%である。  
また前回の『高認知群』は53.6%で、今回は前回より4.1ポイント低い。

■性別

男性の『高認知群』は51.9%で、県全体より2.4ポイント高い。  
女性の『高認知群』は47.4%で、県全体より2.1ポイント低い。

■年齢別

65歳未満の『高認知群』は43.7%で、県全体より5.8ポイント低い。  
65歳以上の『高認知群』は61.2%で、県全体より11.7ポイント高い。

■圏域別

仙南圏域の『高認知群』は38.4%で、県全体より11.1ポイント低い。  
登米圏域の『高認知群』は58.9%で、県全体より9.4ポイント高い。  
石巻圏域の『高認知群』は41.5%で、県全体より8.0ポイント低い。  
その他の圏域の『高認知群』は、県全体との差が5.0ポイント以内に収まっている。

図2-2-19-1 取組19 認知度割合(属性別)



表2-2-19-1 取組19 認知度集計(属性別)

		有 効				合計	欠 損 値	合 計
		知っている	ある程度 知っている	あまり 知らない	知らない			
県全体	度数	277	643	687	252	1,859	85	1,944
	パーセント	14.9	34.6	37.0	13.6	100.0		
(参考) 前回 県全体	度数	310	633	614	202	1,759	83	1,842
	パーセント	17.6	36.0	34.9	11.5	100.0		
【性別】								
男性	度数	144	306	326	92	868	26	894
	パーセント	16.6	35.3	37.6	10.6	100.0		
女性	度数	128	319	346	151	944	47	991
	パーセント	13.6	33.8	36.7	16.0	100.0		
【年齢別】								
65歳未満	度数	145	371	488	176	1,180	34	1,214
	パーセント	12.3	31.4	41.4	14.9	100.0		
65歳以上	度数	126	256	178	64	624	40	664
	パーセント	20.2	41.0	28.5	10.3	100.0		
【圏域別】								
仙南圏域	度数	26	67	112	37	242	6	248
	パーセント	10.7	27.7	46.3	15.3	100.0		
仙台圏域	度数	39	82	89	29	239	10	249
	パーセント	16.3	34.3	37.2	12.1	100.0		
大崎圏域	度数	38	81	86	34	239	15	254
	パーセント	15.9	33.9	36.0	14.2	100.0		
栗原圏域	度数	51	105	103	33	292	13	305
	パーセント	17.5	36.0	35.3	11.3	100.0		
登米圏域	度数	55	104	83	28	270	9	279
	パーセント	20.4	38.5	30.7	10.4	100.0		
石巻圏域	度数	23	69	94	36	222	7	229
	パーセント	10.4	31.1	42.3	16.2	100.0		
気仙沼・本吉 圏域	度数	33	104	88	39	264	10	274
	パーセント	12.5	39.4	33.3	14.8	100.0		

**【関心度】** (県が行ってきたこの取組の内容について、どのくらい関心があるか)

<概要>

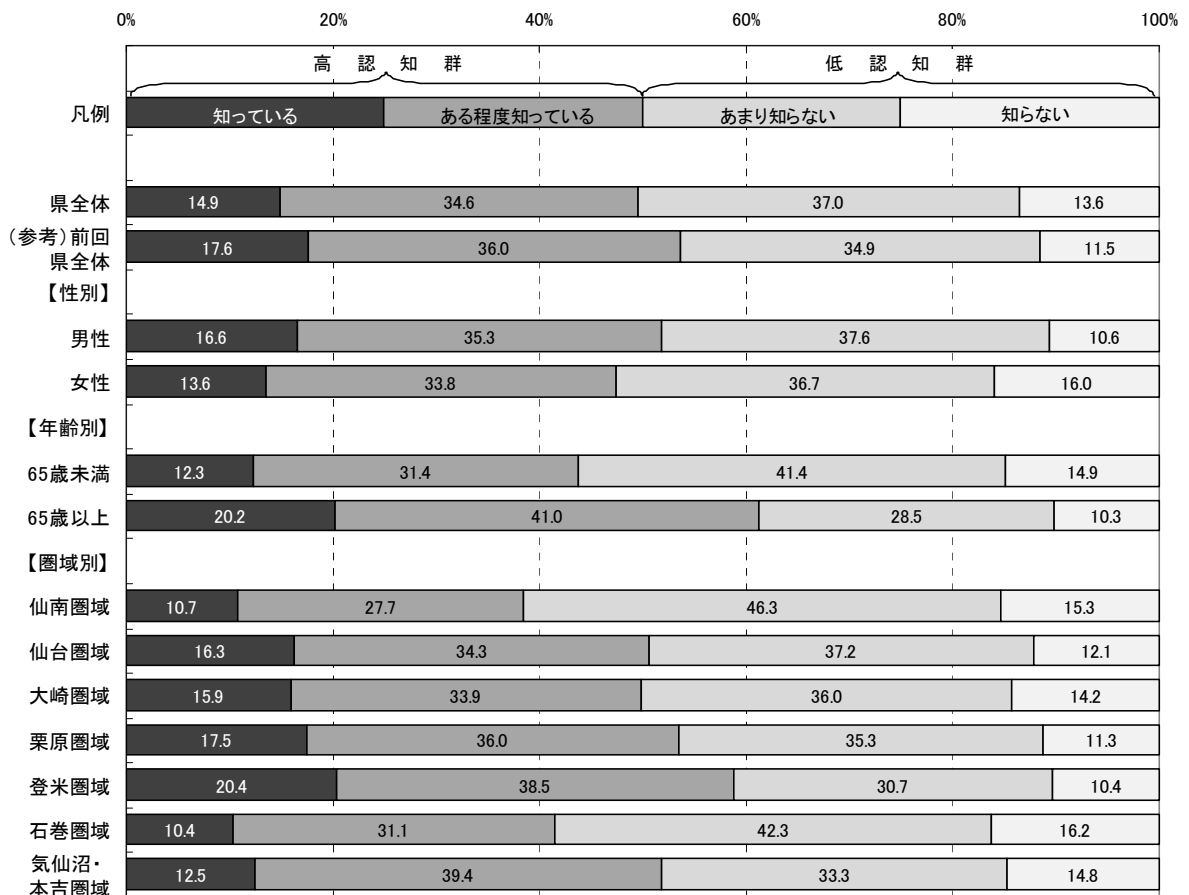
■県全体

「関心がある」「ある程度関心がある」を合わせた『高関心群』は89.7%、  
「あまり関心がない」「関心がない」を合わせた『低関心群』は10.4%である。

■性別

男性の『高関心群』は88.8%で、県全体より0.9ポイント低い。  
女性の『高関心群』は90.4%で、県全体より0.7ポイント高い。

■年齢別

65歳未満の『高関心群』は89.8%で、県全体より0.1ポイント高い。  
65歳以上の『高関心群』は90.0%で、県全体より0.3ポイント高い。

■圏域別

各圏域の『高関心群』は、県全体との差が全て5.0ポイント以内に収まっている。

図2-2-19-2 取組19 関心度割合(属性別)





表2-2-19-2 取組19 関心度集計(属性別)

		有 効				合計	欠 損 値	合 計
		関心がある	ある程度 関心がある	あまり 関心がない	関心がない			
県全体	度数	887	757	124	66	1,834	110	1,944
	パーセント	48.4	41.3	6.8	3.6	100.0		
(参考) 前回 県全体	度数	917	663	100	44	1,724	118	1,842
	パーセント	53.2	38.5	5.8	2.6	100.0		
【性別】								
男性	度数	408	350	66	29	853	41	894
	パーセント	47.8	41.0	7.7	3.4	100.0		
女性	度数	461	386	57	33	937	54	991
	パーセント	49.2	41.2	6.1	3.5	100.0		
【年齢別】								
65歳未満	度数	545	507	87	32	1,171	43	1,214
	パーセント	46.5	43.3	7.4	2.7	100.0		
65歳以上	度数	322	227	34	27	610	54	664
	パーセント	52.8	37.2	5.6	4.4	100.0		
【圏域別】								
仙南圏域	度数	109	107	17	5	238	10	248
	パーセント	45.8	45.0	7.1	2.1	100.0		
仙台圏域	度数	120	99	10	8	237	12	249
	パーセント	50.6	41.8	4.2	3.4	100.0		
大崎圏域	度数	112	98	18	11	239	15	254
	パーセント	46.9	41.0	7.5	4.6	100.0		
栗原圏域	度数	128	127	25	7	287	18	305
	パーセント	44.6	44.3	8.7	2.4	100.0		
登米圏域	度数	159	82	15	9	265	14	279
	パーセント	60.0	30.9	5.7	3.4	100.0		
石巻圏域	度数	101	96	15	9	221	8	229
	パーセント	45.7	43.4	6.8	4.1	100.0		
気仙沼・本吉 圏域	度数	119	108	22	10	259	15	274
	パーセント	45.9	41.7	8.5	3.9	100.0		

**【重視度】** (県がこの取組を今後行っていくことが、どのくらい重要と考えるか)

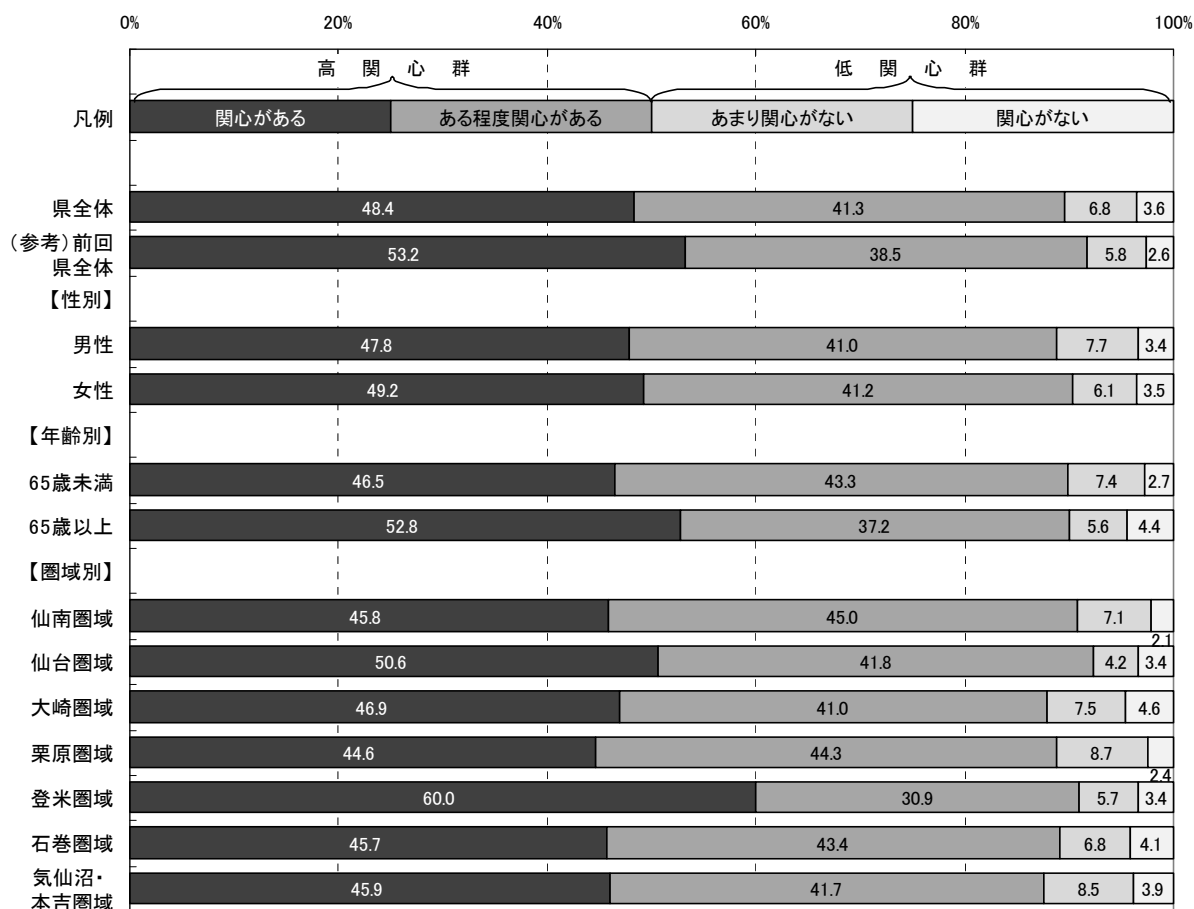
<概要>

■県全体

「重要」「やや重要」を合わせた『高重視群』は89.1%、「あまり重要ではない」「重要ではない」を合わせた『低重視群』は2.8%である。

なお、回答全体から「わからない」を除き集計した場合、『高重視群』が96.9%、『低重視群』は3.1%となる。

■性別

男性の『高重視群』は90.2%で、県全体より1.1ポイント高い。

女性の『高重視群』は88.4%で、県全体より0.7ポイント低い。

■年齢別

65歳未満の『高重視群』は90.6%で、県全体より1.5ポイント高い。

65歳以上の『高重視群』は87.2%で、県全体より1.9ポイント低い。

■圏域別

各圏域の『高重視群』は、県全体との差が全て5.0ポイント以内に収まっている。

図2-2-19-3 取組19 重視度割合(属性別)



表2-2-19-3 取組19 重視度集計(属性別)

		有 効					合計	欠 損 値	合 計
		重要	やや重要	あまり重要 ではない	重要では ない	わからない			
県全体	度数	1,135	490	43	8	148	1,824	120	1,944
	パーセント	62.2	26.9	2.4	0.4	8.1	100.0		
	「わからない」を 除くパーセント	67.7	29.2	2.6	0.5		100.0		
(参考) 前回 県全体	度数	1,172	408	40	10	103	1,733	109	1,842
	パーセント	67.6	23.5	2.3	0.6	5.9	100.0		
【性別】									
男性	度数	535	229	23	5	55	847	47	894
	パーセント	63.2	27.0	2.7	0.6	6.5	100.0		
女性	度数	577	248	20	3	86	934	57	991
	パーセント	61.8	26.6	2.1	0.3	9.2	100.0		
【年齢別】									
65歳未満	度数	733	329	30	6	74	1,172	42	1,214
	パーセント	62.5	28.1	2.6	0.5	6.3	100.0		
65歳以上	度数	375	148	12	2	63	600	64	664
	パーセント	62.5	24.7	2.0	0.3	10.5	100.0		
【圏域別】									
仙南圏域	度数	140	77	6	2	13	238	10	248
	パーセント	58.8	32.4	2.5	0.8	5.5	100.0		
仙台圏域	度数	157	56	5	1	13	232	17	249
	パーセント	67.7	24.1	2.2	0.4	5.6	100.0		
大崎圏域	度数	137	64	8	1	25	235	19	254
	パーセント	58.3	27.2	3.4	0.4	10.6	100.0		
栗原圏域	度数	170	83	12	1	23	289	16	305
	パーセント	58.8	28.7	4.2	0.3	8.0	100.0		
登米圏域	度数	181	55	5	2	19	262	17	279
	パーセント	69.1	21.0	1.9	0.8	7.3	100.0		
石巻圏域	度数	137	64	3	0	18	222	7	229
	パーセント	61.7	28.8	1.4	0.0	8.1	100.0		
気仙沼・本吉 圏域	度数	168	63	4	1	25	261	13	274
	パーセント	64.4	24.1	1.5	0.4	9.6	100.0		

**【満足度】** (県が行ってきたこの取組について、どのくらい満足しているか)

<概要>

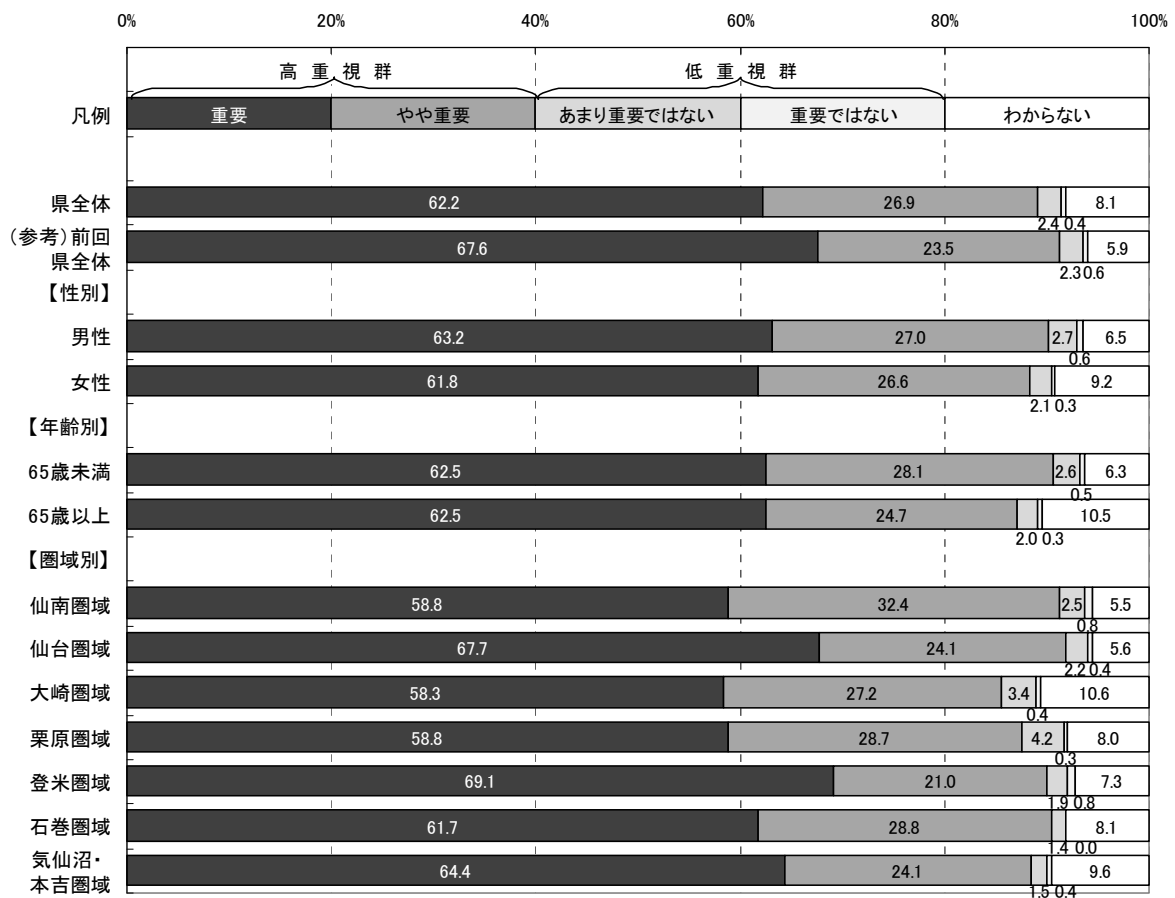
■県全体

「満足」「やや満足」を合わせた『満足群』は35.7%、「やや不満」「不満」を合わせた『不満群』は42.4%である。

なお、回答全体から「わからない」を除き集計した場合、『満足群』が45.7%、『不満群』は54.3%となる。

■性別

男性の『満足群』は35.3%で、県全体より0.4ポイント低い。

女性の『満足群』は36.3%で、県全体より0.6ポイント高い。

■年齢別

65歳未満の『満足群』は31.0%で、県全体より4.7ポイント低い。

65歳以上の『満足群』は45.7%で、県全体より10.0ポイント高い。

■圏域別

各圏域の『満足群』は、県全体との差が全て5.0ポイント以内に収まっている。

図2-2-19-4 取組19 満足度割合(属性別)



表2-2-19-4 取組19 満足度集計(属性別)

		有 効					合計	欠 損 値	合 計
		満足	やや満足	やや不満	不満	わからない			
県全体	度数	186	454	400	360	394	1,794	150	1,944
	パーセント	10.4	25.3	22.3	20.1	22.0	100.0		
	「わからない」を除くパーセント	13.3	32.4	28.6	25.7		100.0		
(参考) 前回 県全体	度数	184	436	433	337	320	1,710	132	1,842
	パーセント	10.8	25.5	25.3	19.7	18.7	100.0		
【性別】									
男性	度数	71	224	195	195	151	836	58	894
	パーセント	8.5	26.8	23.3	23.3	18.1	100.0		
女性	度数	110	223	194	156	236	919	72	991
	パーセント	12.0	24.3	21.1	17.0	25.7	100.0		
【年齢別】									
65歳未満	度数	93	266	266	259	275	1,159	55	1,214
	パーセント	8.0	23.0	23.0	22.3	23.7	100.0		
65歳以上	度数	88	180	122	91	105	586	78	664
	パーセント	15.0	30.7	20.8	15.5	17.9	100.0		
【圏域別】									
仙南圏域	度数	17	55	62	42	55	231	17	248
	パーセント	7.4	23.8	26.8	18.2	23.8	100.0		
仙台圏域	度数	33	60	54	42	40	229	20	249
	パーセント	14.4	26.2	23.6	18.3	17.5	100.0		
大崎圏域	度数	20	61	52	38	60	231	23	254
	パーセント	8.7	26.4	22.5	16.5	26.0	100.0		
栗原圏域	度数	31	74	62	58	62	287	18	305
	パーセント	10.8	25.8	21.6	20.2	21.6	100.0		
登米圏域	度数	23	63	55	84	31	256	23	279
	パーセント	9.0	24.6	21.5	32.8	12.1	100.0		
石巻圏域	度数	26	51	47	31	65	220	9	229
	パーセント	11.8	23.2	21.4	14.1	29.5	100.0		
気仙沼・本吉 圏域	度数	26	66	51	51	63	257	17	274
	パーセント	10.1	25.7	19.8	19.8	24.5	100.0		

【特に優先すべきと思う項目】

取組19に関し、目標とする宮城の姿を目指して、県が下記の項目の中で今後特に優先すべきと思う項目について調査した。(複数回答可)

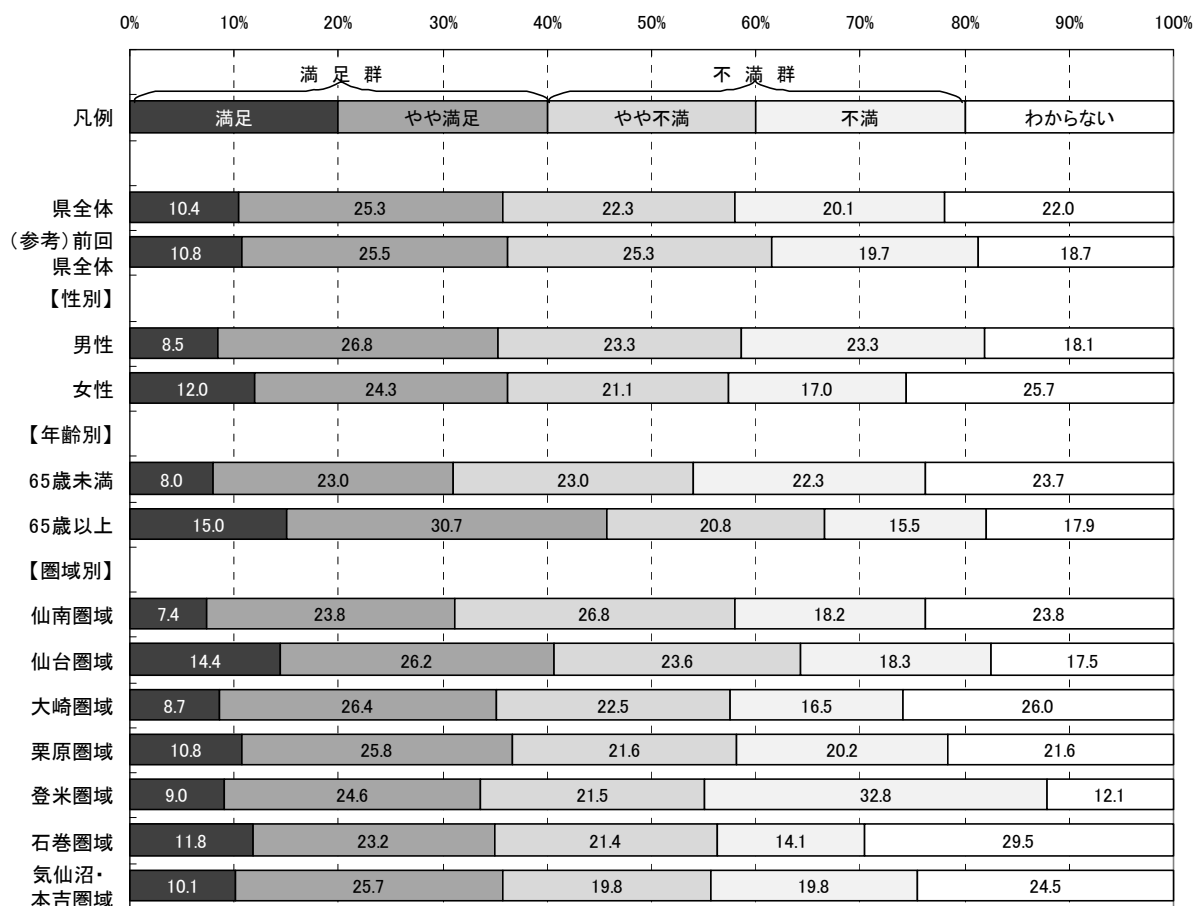
- ア 全国から県内の自治体病院での勤務を希望する医師を募集・配置するなど、地域医療を充実させるための医師確保
- イ 県内の各地域ごとの拠点となる病院の整備への支援と、各地域の病院、診療所間の連携・機能分担の促進
- ウ 救急医療を担う人材の育成・確保と、救急医療情報システムの活用により各地域内で救急医療を完結できる体制づくり
- エ 総合的なリハビリテーションが提供できる体制づくりと、県リハビリテーション支援センターの充実
- オ より高度で専門的ながん医療提供のため、県立がんセンターなどがん診療の拠点となる病院の機能強化や在宅緩和ケアの体制づくりなど、総合的ながん対策
- カ 看護職員の確実な確保とその資質向上のために必要となる養成施設などへの支援

(参考:目標とする宮城の姿)

- 各地域の拠点となる病院などで必要な医師数が確保され、医師の不足や地域による偏りが改善されています。
- より身近な地域で患者の立場に立った医療サービスが行われています。
- 救急患者への素早い対応や、大規模災害に備えた救急医療体制づくりが進んでいます。
- 保健・医療・福祉分野が連携してリハビリテーションサービスが行われており、高齢者や障害者が住み慣れた地域で自立した生活を送っています。
- がん診療の拠点となる病院を中心に、より高度ながん医療が行われています。また、がん患者の生活の質の向上が図られています。

<概要>

■県全体及び属性別(性別・年齢別・圏域別)の優先順位第1位から第3位までは以下のとおり。

◆県全体	■性別		■年齢別	
	男性	女性	65歳未満	65歳以上
第1位: ア(ア)	ア	ア	ア	ア
第2位: ウ(ウ)	ウ	ウ	ウ	ウ
第3位: イ(イ)	イ	イ	イ	イ

■圏域別	仙南	仙台	大崎	栗原	登米	石巻	気仙沼・本吉
	第1位: <u>ウ</u>	ア	ア	ア	ア	ア	ア
第2位: <u>ア</u>	ウ	ウ	ウ	ウ	ウ	<u>イ</u>	
第3位: <u>イ</u>	イ	イ	イ	イ	<u>カ</u>	<u>ウ</u>	

※属性別の優先順位が県全体と異なる場合、項目記号を網掛けしている。  
 ※( )内は、前回の優先順位

図2-2-19-5 取組19 特に優先すべきと思う項目回答数(県全体)



図2-2-19-6 取組19 特に優先すべきと思う項目割合(属性別)



※本図は、回答数累計に占める各項目の回答数の割合を属性別に示したものです。



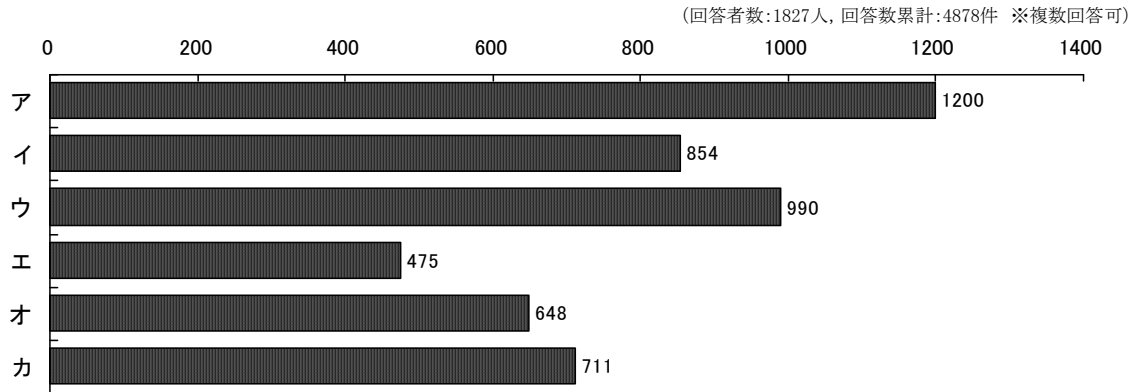
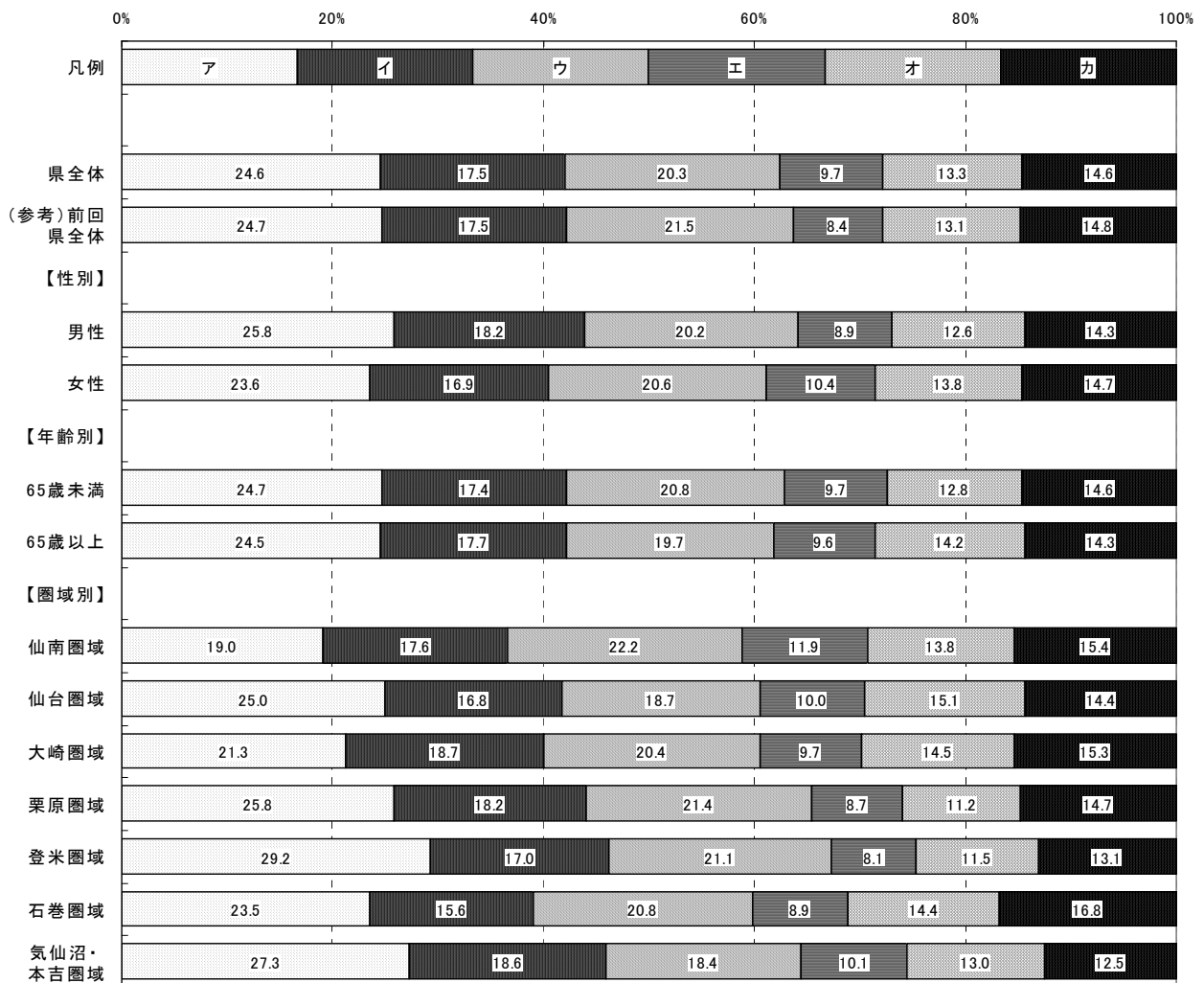

## 取組 20 生涯を豊かに暮らすための健康づくり



### 取組概要

県民一人一人が生涯現役でいきいきと暮らしていけるよう、若い世代からの予防を重視した健康づくりを進めるとともに、新たな感染症などの流行に備えた感染症危機管理体制の構築を目指します。

### 平成20年度の主な取組

- 健康づくりの総合的な指針である「みやぎ21健康プラン」の着実な推進に向け、望ましい食生活や運動の普及、たばこ対策等といった県民の健康づくりのための普及啓発等を行っています。
- メタボリックシンドロームの予防・改善のため、職場での健康づくりの取組への支援、予防1日体験セミナー等の普及啓発、保健指導従事者への研修等を行っています。
- 県民の食育に対する意識を高めるため、食育推進県民大会やあさごはんコンテストを実施しています。また、地域の取組を支援するため、「みやぎ食育コーディネーター養成講座」を開催しています。
- 心の健康問題に対する正しい理解を促進するための普及啓発を行うとともに、地域におけるうつ病対策や自殺対策として、各保健福祉事務所等に相談窓口を設置しています。
- 新型インフルエンザに備え、発生時を想定した訓練や研修会を行うとともに、感染症対策の支援協定を東北大学・東北大学病院と締結するなど、対策の充実強化を図っています。

【認知度】 (県がこの取組を行っていたことについて、どのくらい知っているか)

<概要>

■県全体

「知っている」「ある程度知っている」を合わせた『高認知群』は53.9%、  
「あまり知らない」「知らない」を合わせた『低認知群』は46.0%である。

■性別

男性の『高認知群』は49.7%で、県全体より4.2ポイント低い。  
女性の『高認知群』は57.9%で、県全体より4.0ポイント高い。

■年齢別

65歳未満の『高認知群』は50.5%で、県全体より3.4ポイント低い。  
65歳以上の『高認知群』は61.0%で、県全体より7.1ポイント高い。

■圏域別

各圏域の『高認知群』は、県全体との差が全て5.0ポイント以内に収まっている。

図2-2-20-1 取組20 認知度割合(属性別)



表2-2-20-1 取組20 認知度集計(属性別)

		有 効					欠 損 値	合 計
		知っている	ある程度 知っている	あまり 知らない	知らない	合計		
県全体	度数	285	716	610	246	1,857	87	1,944
	パーセント	15.3	38.6	32.8	13.2	100.0		
(参考) 前回 県全体	度数	277	641	610	241	1,769	73	1,842
	パーセント	15.7	36.2	34.5	13.6	100.0		
【性別】								
男性	度数	117	316	318	119	870	24	894
	パーセント	13.4	36.3	36.6	13.7	100.0		
女性	度数	163	383	282	115	943	48	991
	パーセント	17.3	40.6	29.9	12.2	100.0		
【年齢別】								
65歳未満	度数	156	439	427	156	1,178	36	1,214
	パーセント	13.2	37.3	36.2	13.2	100.0		
65歳以上	度数	123	258	172	71	624	40	664
	パーセント	19.7	41.3	27.6	11.4	100.0		
【圏域別】								
仙南圏域	度数	37	97	75	33	242	6	248
	パーセント	15.3	40.1	31.0	13.6	100.0		
仙台圏域	度数	37	91	85	25	238	11	249
	パーセント	15.5	38.2	35.7	10.5	100.0		
大崎圏域	度数	38	82	86	34	240	14	254
	パーセント	15.8	34.2	35.8	14.2	100.0		
栗原圏域	度数	40	124	95	34	293	12	305
	パーセント	13.7	42.3	32.4	11.6	100.0		
登米圏域	度数	46	104	89	29	268	11	279
	パーセント	17.2	38.8	33.2	10.8	100.0		
石巻圏域	度数	34	81	79	31	225	4	229
	パーセント	15.1	36.0	35.1	13.8	100.0		
気仙沼・本吉 圏域	度数	39	107	81	36	263	11	274
	パーセント	14.8	40.7	30.8	13.7	100.0		

**【関心度】** (県が行ってきたこの取組の内容について、どのくらい関心があるか)

<概要>

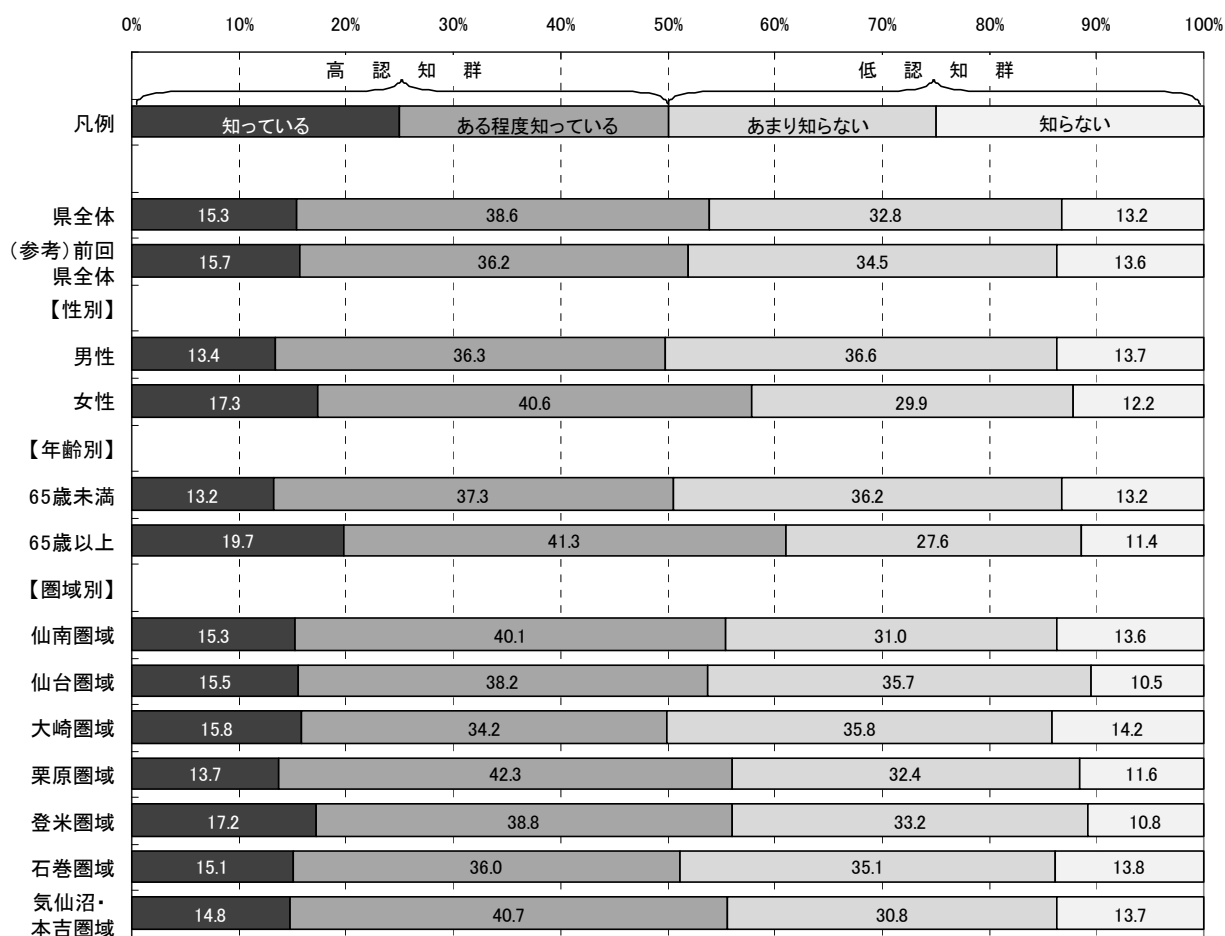
■県全体

「関心がある」「ある程度関心がある」を合わせた『高関心群』は82.6%、  
「あまり関心がない」「関心がない」を合わせた『低関心群』は17.4%である。

■性別

男性の『高関心群』は80.2%で、県全体より2.4ポイント低い。

女性の『高関心群』は85.5%で、県全体より2.9ポイント高い。

■年齢別

65歳未満の『高関心群』は83.2%で、県全体より0.6ポイント高い。

65歳以上の『高関心群』は82.7%で、県全体より0.1ポイント高い。

■圏域別

気仙沼・本吉圏域の『高関心群』は76.9%で、県全体より5.7ポイント低い。

その他の圏域の『高関心群』は、県全体との差が5.0ポイント以内に収まっている。

図2-2-20-2 取組20 関心度割合(属性別)



表2-2-20-2 取組20 関心度集計(属性別)

		有 効				合計	欠 損 値	合 計
		関心がある	ある程度 関心がある	あまり 関心がない	関心がない			
県全体	度数	592	914	223	95	1,824	120	1,944
	パーセント	32.5	50.1	12.2	5.2	100.0		
(参考) 前回 県全体	度数	542	857	237	89	1,725	117	1,842
	パーセント	31.4	49.7	13.7	5.2	100.0		
【性別】								
男性	度数	250	434	121	48	853	41	894
	パーセント	29.3	50.9	14.2	5.6	100.0		
女性	度数	332	461	96	39	928	63	991
	パーセント	35.8	49.7	10.3	4.2	100.0		
【年齢別】								
65歳未満	度数	354	614	147	48	1,163	51	1,214
	パーセント	30.4	52.8	12.6	4.1	100.0		
65歳以上	度数	228	275	68	37	608	56	664
	パーセント	37.5	45.2	11.2	6.1	100.0		
【圏域別】								
仙南圏域	度数	78	133	23	7	241	7	248
	パーセント	32.4	55.2	9.5	2.9	100.0		
仙台圏域	度数	104	95	22	11	232	17	249
	パーセント	44.8	40.9	9.5	4.7	100.0		
大崎圏域	度数	65	127	25	17	234	20	254
	パーセント	27.8	54.3	10.7	7.3	100.0		
栗原圏域	度数	75	168	31	13	287	18	305
	パーセント	26.1	58.5	10.8	4.5	100.0		
登米圏域	度数	97	119	33	12	261	18	279
	パーセント	37.2	45.6	12.6	4.6	100.0		
石巻圏域	度数	69	114	34	5	222	7	229
	パーセント	31.1	51.4	15.3	2.3	100.0		
気仙沼・本吉 圏域	度数	79	121	42	18	260	14	274
	パーセント	30.4	46.5	16.2	6.9	100.0		

**【重視度】** (県がこの取組を今後行っていくことが、どのくらい重要と考えるか)

<概要>

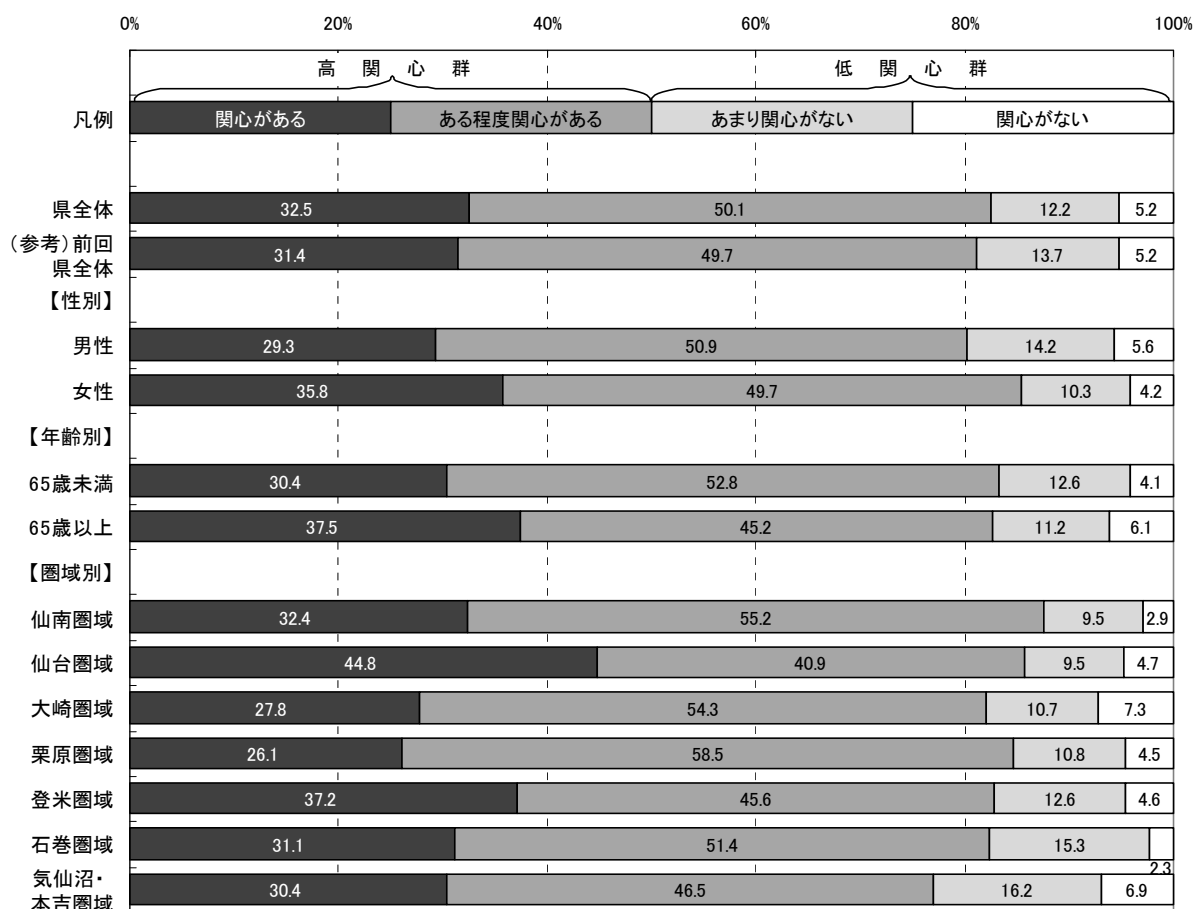
■県全体

「重要」「やや重要」を合わせた『高重視群』は80.6%、「あまり重要ではない」「重要ではない」を合わせた『低重視群』は9.4%である。

なお、回答全体から「わからない」を除き集計した場合、『高重視群』が89.6%、『低重視群』は10.4%となる。

■性別

男性の『高重視群』は79.0%で、県全体より1.6ポイント低い。

女性の『高重視群』は83.2%で、県全体より2.6ポイント高い。

■年齢別

65歳未満の『高重視群』は81.1%で、県全体より0.5ポイント高い。

65歳以上の『高重視群』は81.4%で、県全体より0.8ポイント高い。

■圏域別

仙台圏域の『高重視群』は87.8%で、県全体より7.2ポイント高い

その他の圏域の『高重視群』は、県全体との差が5.0ポイント以内に収まっている。

図2-2-20-3 取組20 重視度割合(属性別)



表2-2-20-3 取組20 重視度集計(属性別)

		有 効					合計	欠 損 値	合 計
		重要	やや重要	あまり重要 ではない	重要では ない	わからない			
県全体	度数	737	724	137	33	182	1,813	131	1,944
	パーセント	40.7	39.9	7.6	1.8	10.0	100.0		
	「わからない」を 除くパーセント	45.2	44.4	8.4	2.0		100.0		
(参考) 前回 県全体	度数	641	701	156	28	205	1,731	111	1,842
	パーセント	37.0	40.5	9.0	1.6	11.8	100.0		
【性別】									
男性	度数	328	341	81	17	80	847	47	894
	パーセント	38.7	40.3	9.6	2.0	9.4	100.0		
女性	度数	397	370	49	14	92	922	69	991
	パーセント	43.1	40.1	5.3	1.5	10.0	100.0		
【年齢別】									
65歳未満	度数	451	492	97	25	98	1,163	51	1,214
	パーセント	38.8	42.3	8.3	2.1	8.4	100.0		
65歳以上	度数	274	213	34	6	71	598	66	664
	パーセント	45.8	35.6	5.7	1.0	11.9	100.0		
【圏域別】									
仙南圏域	度数	98	102	21	8	12	241	7	248
	パーセント	40.7	42.3	8.7	3.3	5.0	100.0		
仙台圏域	度数	109	93	11	2	15	230	19	249
	パーセント	47.4	40.4	4.8	0.9	6.5	100.0		
大崎圏域	度数	86	98	23	2	28	237	17	254
	パーセント	36.3	41.4	9.7	0.8	11.8	100.0		
栗原圏域	度数	118	114	22	1	32	287	18	305
	パーセント	41.1	39.7	7.7	0.3	11.1	100.0		
登米圏域	度数	105	100	19	7	28	259	20	279
	パーセント	40.5	38.6	7.3	2.7	10.8	100.0		
石巻圏域	度数	85	97	19	3	18	222	7	229
	パーセント	38.3	43.7	8.6	1.4	8.1	100.0		
気仙沼・本吉 圏域	度数	112	87	16	7	34	256	18	274
	パーセント	43.8	34.0	6.3	2.7	13.3	100.0		

**【満足度】** (県が行ってきたこの取組について、どのくらい満足しているか)

<概要>

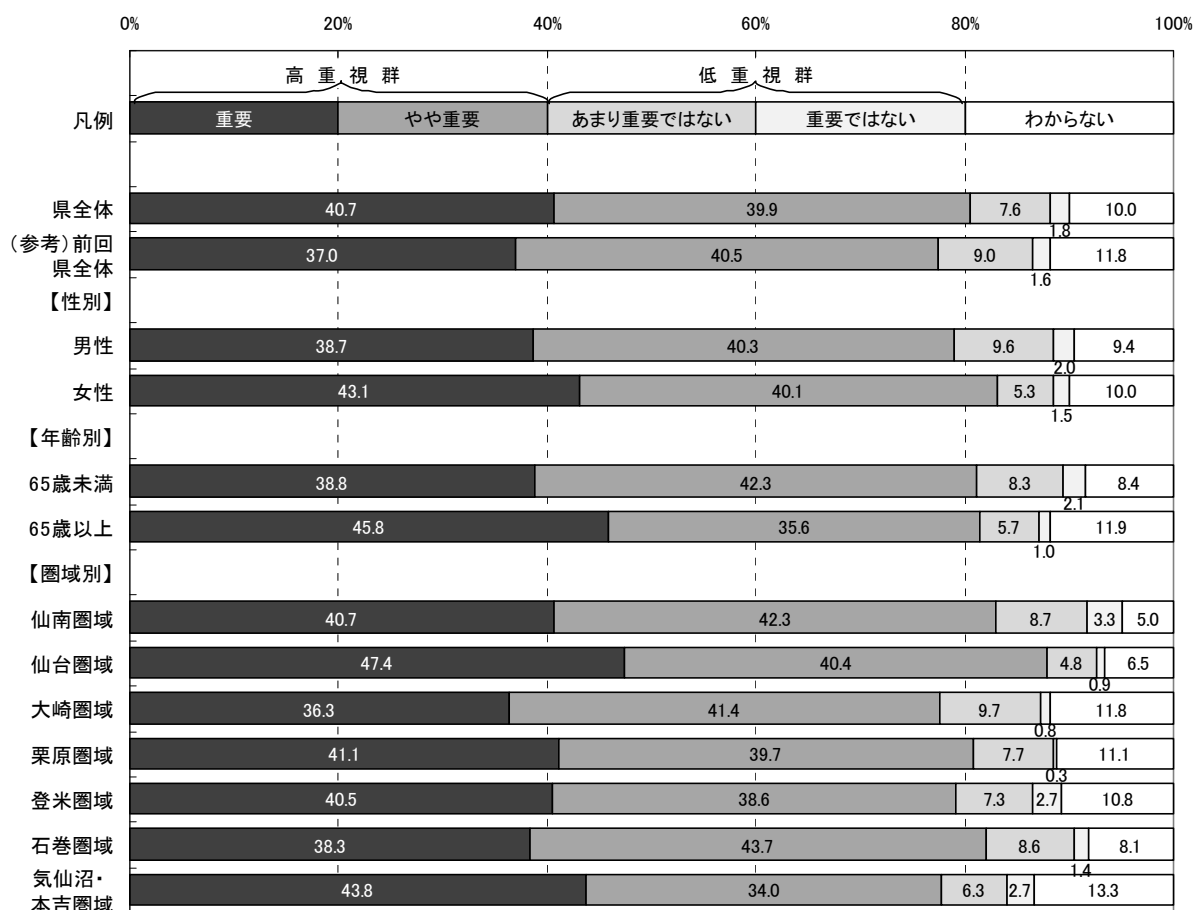
■県全体

「満足」「やや満足」を合わせた『満足群』は44.4%、「やや不満」「不満」を合わせた『不満群』は28.2%である。

なお、回答全体から「わからない」を除き集計した場合、『満足群』が61.2%、『不満群』は38.9%となる。

■性別

男性の『満足群』は43.3%で、県全体より1.1ポイント低い。

女性の『満足群』は46.4%で、県全体より2.0ポイント高い。

■年齢別

65歳未満の『満足群』は41.1%で、県全体より3.3ポイント低い。

65歳以上の『満足群』は52.9%で、県全体より8.5ポイント高い。

■圏域別

仙南圏域の『満足群』は38.3%で、県全体より6.1ポイント低い。

仙台圏域の『満足群』は50.7%で、県全体より6.3ポイント高い。

その他の圏域の『満足群』は、県全体との差が5.0ポイント以内に収まっている。

図2-2-20-4 取組20 満足度割合(属性別)





表2-2-20-4 取組20 満足度集計(属性別)

		有 効						欠 損 値	合 計
		満足	やや満足	やや不満	不満	わからない	合計		
県全体	度数	165	631	384	122	490	1,792	152	1,944
	パーセント	9.2	35.2	21.4	6.8	27.3	100.0		
	「わからない」を除くパーセント	12.7	48.5	29.5	9.4		100.0		
(参考) 前回 県全体	度数	144	586	370	112	494	1,706	136	1,842
	パーセント	8.4	34.3	21.7	6.6	29.0	100.0		
【性別】									
男性	度数	62	302	192	63	223	842	52	894
	パーセント	7.4	35.9	22.8	7.5	26.5	100.0		
女性	度数	101	322	181	56	251	911	80	991
	パーセント	11.1	35.3	19.9	6.1	27.6	100.0		
【年齢別】									
65歳未満	度数	90	384	239	98	342	1,153	61	1,214
	パーセント	7.8	33.3	20.7	8.5	29.7	100.0		
65歳以上	度数	73	239	132	20	126	590	74	664
	パーセント	12.4	40.5	22.4	3.4	21.4	100.0		
【圏域別】									
仙南圏域	度数	18	72	57	28	60	235	13	248
	パーセント	7.7	30.6	24.3	11.9	25.5	100.0		
仙台圏域	度数	30	86	56	11	46	229	20	249
	パーセント	13.1	37.6	24.5	4.8	20.1	100.0		
大崎圏域	度数	16	83	54	12	70	235	19	254
	パーセント	6.8	35.3	23.0	5.1	29.8	100.0		
栗原圏域	度数	31	106	52	17	78	284	21	305
	パーセント	10.9	37.3	18.3	6.0	27.5	100.0		
登米圏域	度数	19	91	64	16	66	256	23	279
	パーセント	7.4	35.5	25.0	6.3	25.8	100.0		
石巻圏域	度数	20	83	34	19	64	220	9	229
	パーセント	9.1	37.7	15.5	8.6	29.1	100.0		
気仙沼・本吉 圏域	度数	25	89	51	14	76	255	19	274
	パーセント	9.8	34.9	20.0	5.5	29.8	100.0		

### 【特に優先すべきと思う項目】

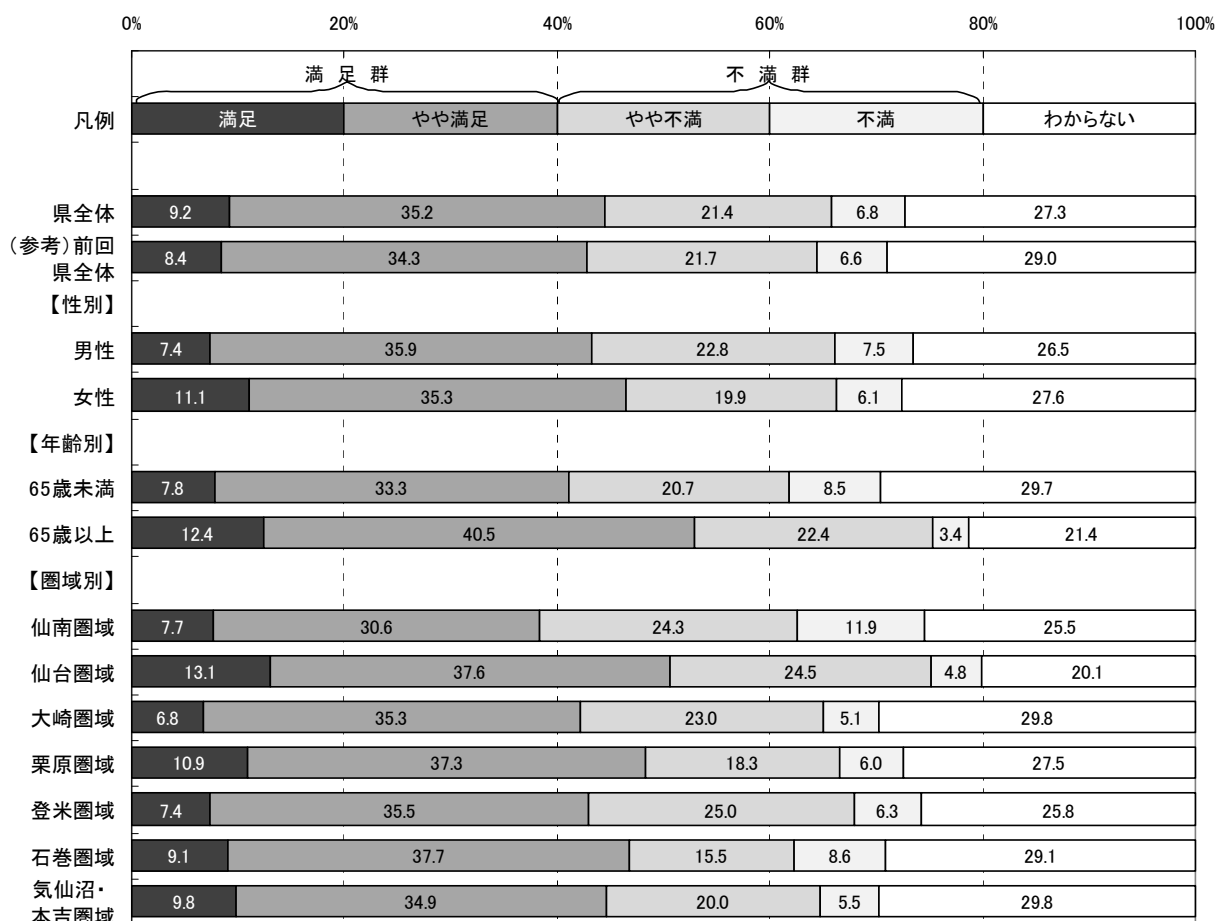
取組20に関し、目標とする宮城の姿を目指して、県が下記の項目の中で今後特に優先すべきと思う項目について調査した。(複数回答可)

- ア 「みやぎ21健康プラン」に基づく、バランスの取れた食生活・食習慣の実現や運動習慣の普及・定着など、県民の健康づくり
- イ がん予防のための普及啓発、マンモグラフィ検診など効果的で質の高いがん検診の普及
- ウ 地域や学校、家庭、職場などが連携・協力して行う、宮城の特性を生かした総合的な食育
- エ 保健所や衛生研究所、医療機関などが連携した防疫、医療提供、情報提供などの体制づくりと、感染症集団発生に備えた隣県等を含めた広域的な連携体制づくり
- オ 乳幼児期から高齢期まで、一人一人の人生の段階に応じた心の健康づくりのための相談、指導体制づくり
- カ 乳幼児に対するフッ化物の活用の推進、各々の年代や地域の実情に応じた歯科保健体制づくり

(参考: 目標とする宮城の姿)

- 生活習慣の見直しや健康づくりに取り組む県民が増え、メタボリックシンドローム該当者や生活習慣病の有病者が減少しています。
- 生活習慣を改善したり、がん検診を進んで受ける県民が増え、がんによる死亡率が減少しています。
- 「食育」の取組により食に対する理解や関心が高まり、バランスの取れた食生活を送る県民が増えています。
- 新型インフルエンザなど、新たな感染症の流行に備えた危機管理体制が整っています。

#### <概要>

■県全体及び属性別(性別・年齢別・圏域別)の優先順位第1位から第3位までは以下のとおり。

◆県全体	■性別		■年齢別	
	男性	女性	65歳未満	65歳以上
第1位: イ(イ)	イ	イ	イ	イ
第2位: ア(ア)	ア	ア	エ	ア
第3位: エ(エ)	エ	エ	ア	エ

■圏域別	仙南	仙台	大崎	栗原	登米	石巻	気仙沼・本吉
	第1位: イ	イ	イ	イ	イ	イ	イ
第2位: エ	ア	ア	ア	ア	ア	ア	
第3位: ア	エ	オ	エ	エ	エ	エ	

※属性別の優先順位が県全体と異なる場合、項目記号を網掛けしている。

※( )内は、前回の優先順位

図2-2-20-5 取組20 特に優先すべきと思う項目回答数(県全体)



図2-2-20-6 取組20 特に優先すべきと思う項目割合(属性別)



※本図は、回答数累計に占める各項目の回答数の割合を属性別に示したものです。

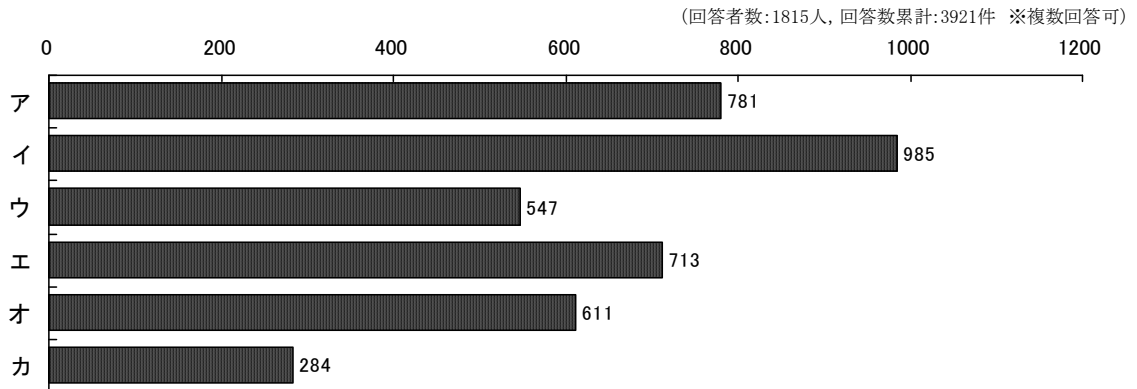
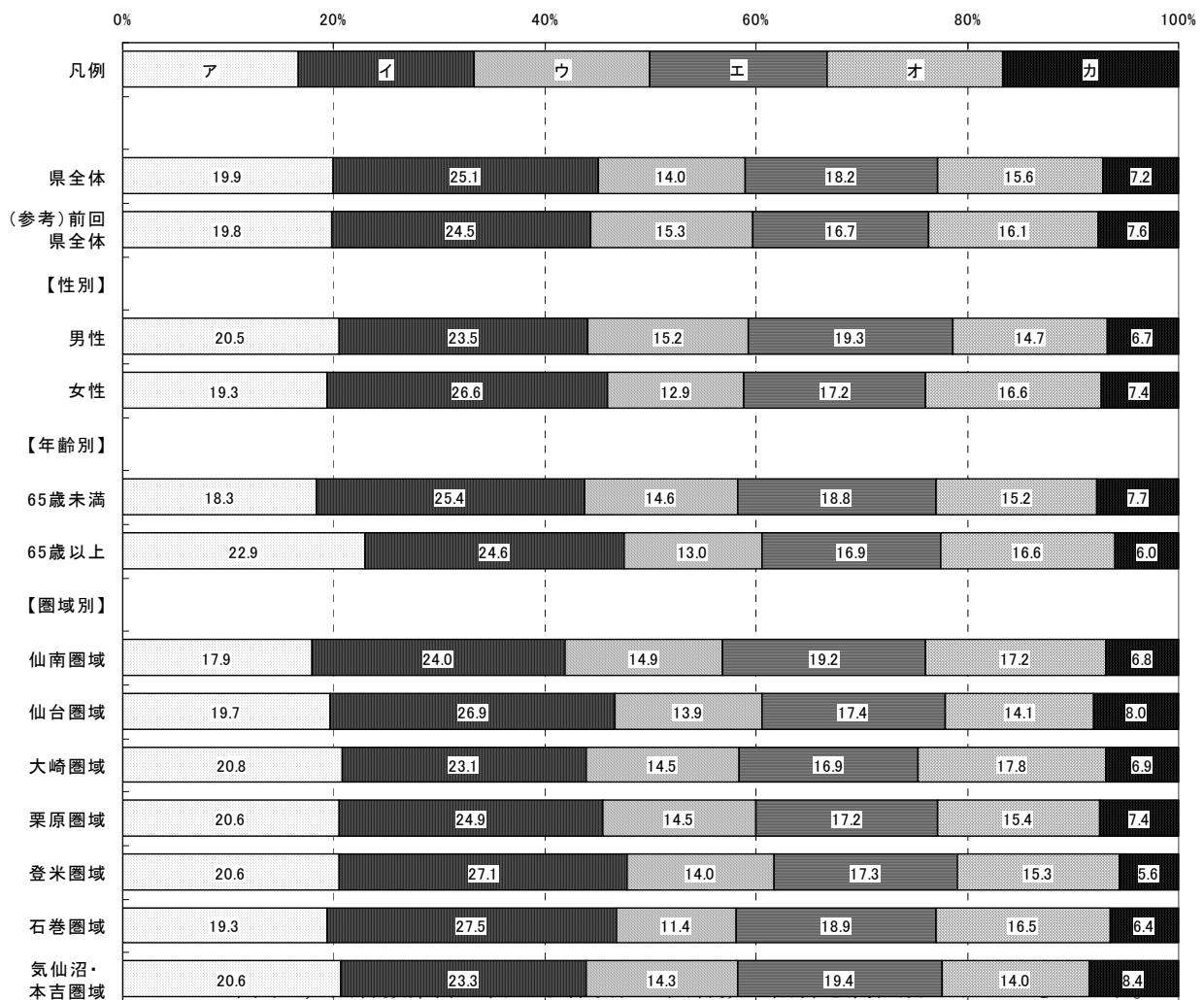

## 取組 2 1 高齢者が元気に安心して暮らせる環境づくり



### 取組概要

高齢者がその能力や経験を生かしながら、社会の一員として積極的に社会活動に参加できるような地域社会づくりや、高齢者ができる限り住み慣れた地域で自立した生活を送るための仕組みづくりを推進して、「高齢者が地域で自分らしい生活を安心して送れる社会」の実現を目指します。

### 平成20年度の主な取組

- 高齢者の生きがいや健康づくりを支援するため、情報誌「いきいきライフみやぎ」の発行、シニア美術展の開催、ねんりんピック(全国健康福祉祭)への選手派遣等に取り組む県社会福祉協議会へ補助を行っています。
- 要介護高齢者の介護などの日常生活上のお世話、機能訓練、健康管理及び療養上のサービスを行う特別養護老人ホームの建設に対して補助を行っています。
- 要介護高齢者がサービスを適切に利用できるように支援する介護支援専門員(ケアマネジャー)の養成や、介護支援専門員がより質の高い支援ができるよう研修を行っています。
- 地域の高齢者の生活を支える中核機関である地域包括支援センターの職員に対し、総合相談支援等の包括的支援事業や介護予防支援業務が円滑に実施されるよう、研修を行っています。
- 高齢者虐待防止に向けた研修会や講演会を開催しています。また、虐待相談窓口である市町村や地域包括支援センターの機能強化を支援するため、相談窓口を設置しています。
- 認知症を早期発見し、適切な治療や介護につなげるため、高齢者などが日頃受診する主治医(かかり付け医)に対して、認知症医療の現状や支援体制についての研修を行っています。

【認知度】 (県がこの取組を行っていたことについて、どのくらい知っているか)

<概要>

■県全体

「知っている」「ある程度知っている」を合わせた『高認知群』は50.0%、  
「あまり知らない」「知らない」を合わせた『低認知群』は50.0%である。

■性別

男性の『高認知群』は48.6%で、県全体より1.4ポイント低い。

女性の『高認知群』は51.0%で、県全体より1.0ポイント高い。

■年齢別

65歳未満の『高認知群』は41.0%で、県全体より9.0ポイント低い。

65歳以上の『高認知群』は67.7%で、県全体より17.7ポイント高い。

■圏域別

仙南圏域の『高認知群』は43.3%で、県全体より6.7ポイント低い。

その他の圏域の『高認知群』は、県全体との差が5.0ポイント以内に収まっている。

図2-2-21-1 取組21 認知度割合(属性別)



表2-2-21-1 取組21 認知度集計(属性別)

		有 効					欠 損 値	合 計
		知っている	ある程度 知っている	あまり 知らない	知らない	合計		
県全体	度数	292	639	673	260	1,864	80	1,944
	パーセント	15.7	34.3	36.1	13.9	100.0		
(参考) 前回 県全体	度数	285	642	612	237	1,776	66	1,842
	パーセント	16.0	36.1	34.5	13.3	100.0		
【性別】								
男性	度数	141	281	334	112	868	26	894
	パーセント	16.2	32.4	38.5	12.9	100.0		
女性	度数	142	343	324	141	950	41	991
	パーセント	14.9	36.1	34.1	14.8	100.0		
【年齢別】								
65歳未満	度数	128	358	506	193	1,185	29	1,214
	パーセント	10.8	30.2	42.7	16.3	100.0		
65歳以上	度数	155	268	147	54	624	40	664
	パーセント	24.8	42.9	23.6	8.7	100.0		
【圏域別】								
仙南圏域	度数	34	71	104	33	242	6	248
	パーセント	14.0	29.3	43.0	13.6	100.0		
仙台圏域	度数	40	81	84	32	237	12	249
	パーセント	16.9	34.2	35.4	13.5	100.0		
大崎圏域	度数	44	79	90	35	248	6	254
	パーセント	17.7	31.9	36.3	14.1	100.0		
栗原圏域	度数	45	104	100	41	290	15	305
	パーセント	15.5	35.9	34.5	14.1	100.0		
登米圏域	度数	43	103	96	31	273	6	279
	パーセント	15.8	37.7	35.2	11.4	100.0		
石巻圏域	度数	30	71	81	41	223	6	229
	パーセント	13.5	31.8	36.3	18.4	100.0		
気仙沼・本吉 圏域	度数	41	98	93	30	262	12	274
	パーセント	15.6	37.4	35.5	11.5	100.0		

**【関心度】** (県が行ってきたこの取組の内容について、どのくらい関心があるか)

<概要>

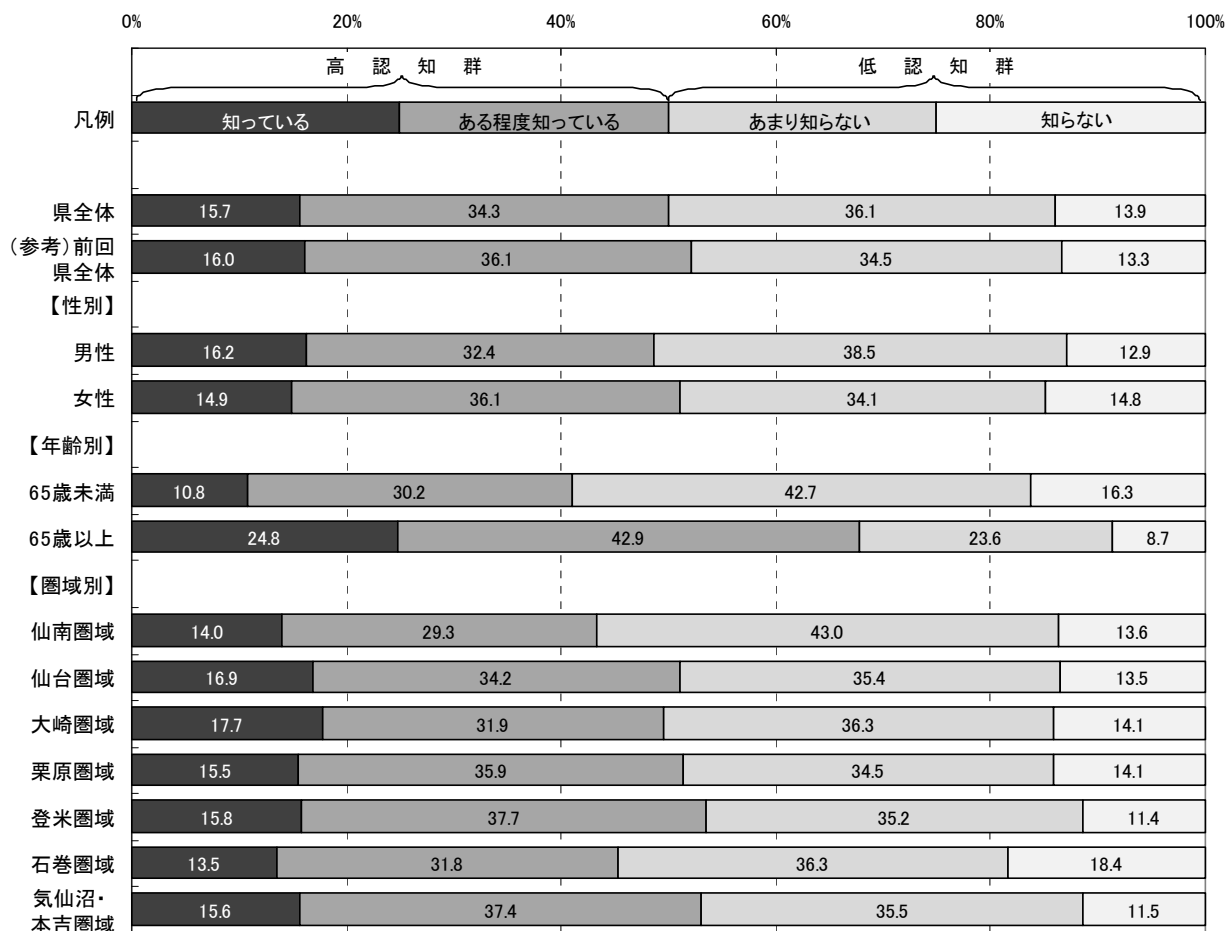
■県全体

「関心がある」「ある程度関心がある」を合わせた『高関心群』は82.6%、  
「あまり関心がない」「関心がない」を合わせた『低関心群』は17.4%である。

■性別

男性の『高関心群』は82.1%で、県全体より0.5ポイント低い。

女性の『高関心群』は83.3%で、県全体より0.7ポイント高い。

■年齢別

65歳未満の『高関心群』は80.2%で、県全体より2.4ポイント低い。

65歳以上の『高関心群』は88.2%で、県全体より5.6ポイント高い。

■圏域別

各圏域の『高関心群』は、県全体との差が全て5.0ポイント以内に収まっている。

図2-2-21-2 取組21 関心度割合(属性別)





表2-2-21-2 取組21 関心度集計(属性別)

		有 効				合計	欠 損 値	合 計
		関心がある	ある程度 関心がある	あまり 関心がない	関心がない			
県全体	度数	709	804	233	86	1,832	112	1,944
	パーセント	38.7	43.9	12.7	4.7	100.0		
(参考) 前回 県全体	度数	697	780	190	70	1,737	105	1,842
	パーセント	40.1	44.9	10.9	4.0	100.0		
【性別】								
男性	度数	315	384	114	39	852	42	894
	パーセント	37.0	45.1	13.4	4.6	100.0		
女性	度数	379	402	113	44	938	53	991
	パーセント	40.4	42.9	12.0	4.7	100.0		
【年齢別】								
65歳未満	度数	374	566	178	53	1,171	43	1,214
	パーセント	31.9	48.3	15.2	4.5	100.0		
65歳以上	度数	318	219	44	28	609	55	664
	パーセント	52.2	36.0	7.2	4.6	100.0		
【圏域別】								
仙南圏域	度数	97	101	33	8	239	9	248
	パーセント	40.6	42.3	13.8	3.3	100.0		
仙台圏域	度数	103	95	25	10	233	16	249
	パーセント	44.2	40.8	10.7	4.3	100.0		
大崎圏域	度数	91	109	29	13	242	12	254
	パーセント	37.6	45.0	12.0	5.4	100.0		
栗原圏域	度数	98	128	43	17	286	19	305
	パーセント	34.3	44.8	15.0	5.9	100.0		
登米圏域	度数	107	117	27	17	268	11	279
	パーセント	39.9	43.7	10.1	6.3	100.0		
石巻圏域	度数	83	93	37	6	219	10	229
	パーセント	37.9	42.5	16.9	2.7	100.0		
気仙沼・本吉 圏域	度数	97	124	30	9	260	14	274
	パーセント	37.3	47.7	11.5	3.5	100.0		

【重視度】 (県がこの取組を今後行っていくことが、どのくらい重要と考えるか)

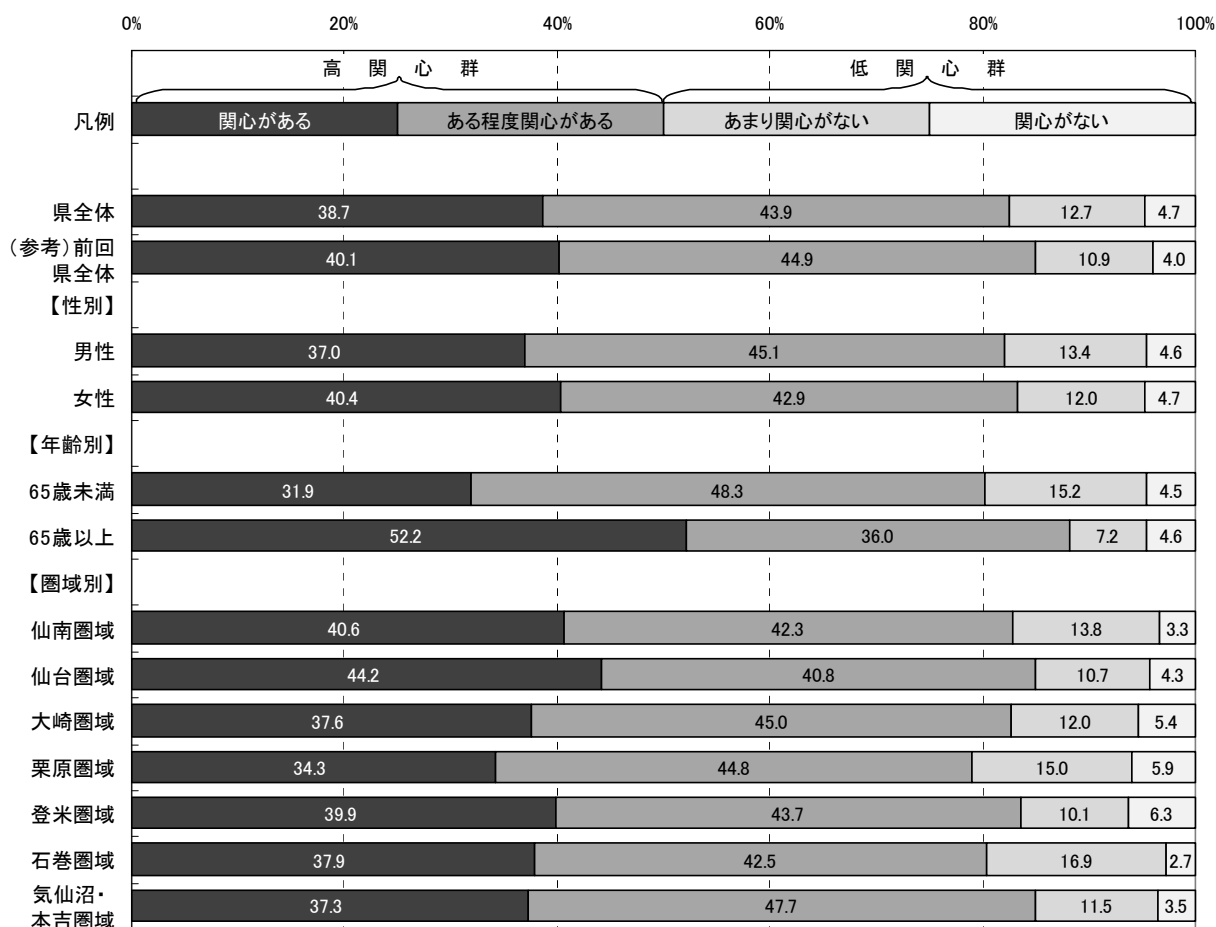
<概要>

■県全体

「重要」「やや重要」を合わせた『高重視群』は83.1%、「あまり重要ではない」「重要ではない」を合わせた『低重視群』は7.4%である。

なお、回答全体から「わからない」を除き集計した場合、『高重視群』が91.8%、『低重視群』は8.2%となる。

■性別

男性の『高重視群』は82.0%で、県全体より1.1ポイント低い。

女性の『高重視群』は84.5%で、県全体より1.4ポイント高い。

■年齢別

65歳未満の『高重視群』は83.1%で、県全体と同率である。

65歳以上の『高重視群』は84.4%で、県全体より1.3ポイント高い。

■圏域別

各圏域の『高重視群』は、県全体との差が全て5.0ポイント以内に収まっている。

図2-2-21-3 取組21 重視度割合(属性別)



表2-2-21-3 取組21 重視度集計(属性別)

		有 効						欠 損 値	合 計
		重要	やや重要	あまり重要 ではない	重要では ない	わからない	合計		
県全体	度数	891	637	106	30	175	1,839	105	1,944
	パーセント	48.5	34.6	5.8	1.6	9.5	100.0		
	「わからない」を 除くパーセント	53.5	38.3	6.4	1.8		100.0		
(参考) 前回 県全体	度数	853	602	96	31	163	1,745	97	1,842
	パーセント	48.9	34.5	5.5	1.8	9.3	100.0		
【性別】									
男性	度数	407	290	61	18	74	850	44	894
	パーセント	47.9	34.1	7.2	2.1	8.7	100.0		
女性	度数	466	331	42	12	93	944	47	991
	パーセント	49.4	35.1	4.4	1.3	9.9	100.0		
【年齢別】									
65歳未満	度数	523	456	76	23	100	1,178	36	1,214
	パーセント	44.4	38.7	6.5	2.0	8.5	100.0		
65歳以上	度数	349	163	26	7	62	607	57	664
	パーセント	57.5	26.9	4.3	1.2	10.2	100.0		
【圏域別】									
仙南圏域	度数	113	91	18	3	16	241	7	248
	パーセント	46.9	37.8	7.5	1.2	6.6	100.0		
仙台圏域	度数	128	77	13	2	15	235	14	249
	パーセント	54.5	32.8	5.5	0.9	6.4	100.0		
大崎圏域	度数	125	74	14	6	24	243	11	254
	パーセント	51.4	30.5	5.8	2.5	9.9	100.0		
栗原圏域	度数	125	110	20	7	24	286	19	305
	パーセント	43.7	38.5	7.0	2.4	8.4	100.0		
登米圏域	度数	135	88	11	6	29	269	10	279
	パーセント	50.2	32.7	4.1	2.2	10.8	100.0		
石巻圏域	度数	101	81	14	1	24	221	8	229
	パーセント	45.7	36.7	6.3	0.5	10.9	100.0		
気仙沼・本吉 圏域	度数	127	83	13	5	30	258	16	274
	パーセント	49.2	32.2	5.0	1.9	11.6	100.0		

【満足度】 (県が行ってきたこの取組について、どのくらい満足しているか)

<概要>

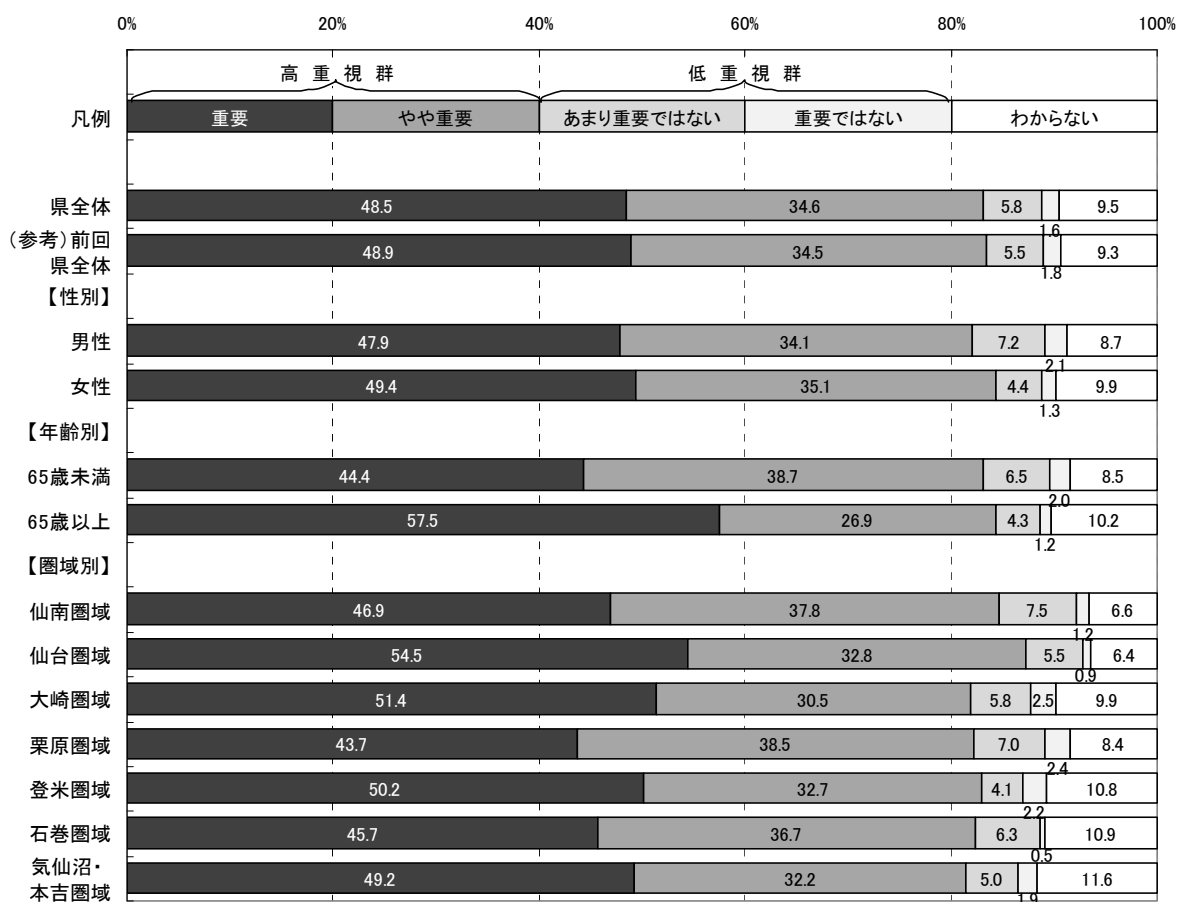
■県全体

「満足」「やや満足」を合わせた『満足群』は38.6%、「やや不満」「不満」を合わせた『不満群』は33.0%である。

なお、回答全体から「わからない」を除き集計した場合、『満足群』が53.9%、『不満群』は46.1%となる。

また、前回の『満足群』は43.1%で、今回は前回より4.5ポイント低い。

■性別

男性の『満足群』は37.0%で、県全体より1.6ポイント低い。

女性の『満足群』は39.9%で、県全体より1.3ポイント高い。

■年齢別

65歳未満の『満足群』は33.6%で、県全体より5.0ポイント低い。

65歳以上の『満足群』は48.6%で、県全体より10.0ポイント高い。

■圏域別

仙南圏域の『満足群』は32.0%で、県全体より6.6ポイント低い。

その他の圏域の『満足群』は、県全体との差が5.0ポイント以内に収まっている。

図2-2-21-4 取組21 満足度割合(属性別)



表2-2-21-4 取組21 満足度集計(属性別)

		有 効					合計	欠 損 値	合 計
		満足	やや満足	やや不満	不満	わからない			
県全体	度数	170	528	422	175	515	1,810	134	1,944
	パーセント	9.4	29.2	23.3	9.7	28.5	100.0		
	「わからない」を除くパーセント	13.1	40.8	32.6	13.5		100.0		
(参考) 前回 県全体	度数	199	548	384	158	444	1,733	109	1,842
	パーセント	11.5	31.6	22.2	9.1	25.6	100.0		
【性別】									
男性	度数	67	244	221	91	219	842	52	894
	パーセント	8.0	29.0	26.2	10.8	26.0	100.0		
女性	度数	99	270	192	81	284	926	65	991
	パーセント	10.7	29.2	20.7	8.7	30.7	100.0		
【年齢別】									
65歳未満	度数	83	309	268	122	383	1,165	49	1,214
	パーセント	7.1	26.5	23.0	10.5	32.9	100.0		
65歳以上	度数	83	205	144	49	112	593	71	664
	パーセント	14.0	34.6	24.3	8.3	18.9	100.0		
【圏域別】									
仙南圏域	度数	14	62	65	31	66	238	10	248
	パーセント	5.9	26.1	27.3	13.0	27.7	100.0		
仙台圏域	度数	29	64	63	17	57	230	19	249
	パーセント	12.6	27.8	27.4	7.4	24.8	100.0		
大崎圏域	度数	19	68	64	17	73	241	13	254
	パーセント	7.9	28.2	26.6	7.1	30.3	100.0		
栗原圏域	度数	29	92	59	27	77	284	21	305
	パーセント	10.2	32.4	20.8	9.5	27.1	100.0		
登米圏域	度数	27	78	63	28	69	265	14	279
	パーセント	10.2	29.4	23.8	10.6	26.0	100.0		
石巻圏域	度数	17	61	46	23	70	217	12	229
	パーセント	7.8	28.1	21.2	10.6	32.3	100.0		
気仙沼・本吉 圏域	度数	24	81	46	24	77	252	22	274
	パーセント	9.5	32.1	18.3	9.5	30.6	100.0		

## 【特に優先すべきと思う項目】

取組21に関し、目標とする宮城の姿を目指して、県が下記の項目の中で今後特に優先すべきと思う項目について調査した。(複数回答可)

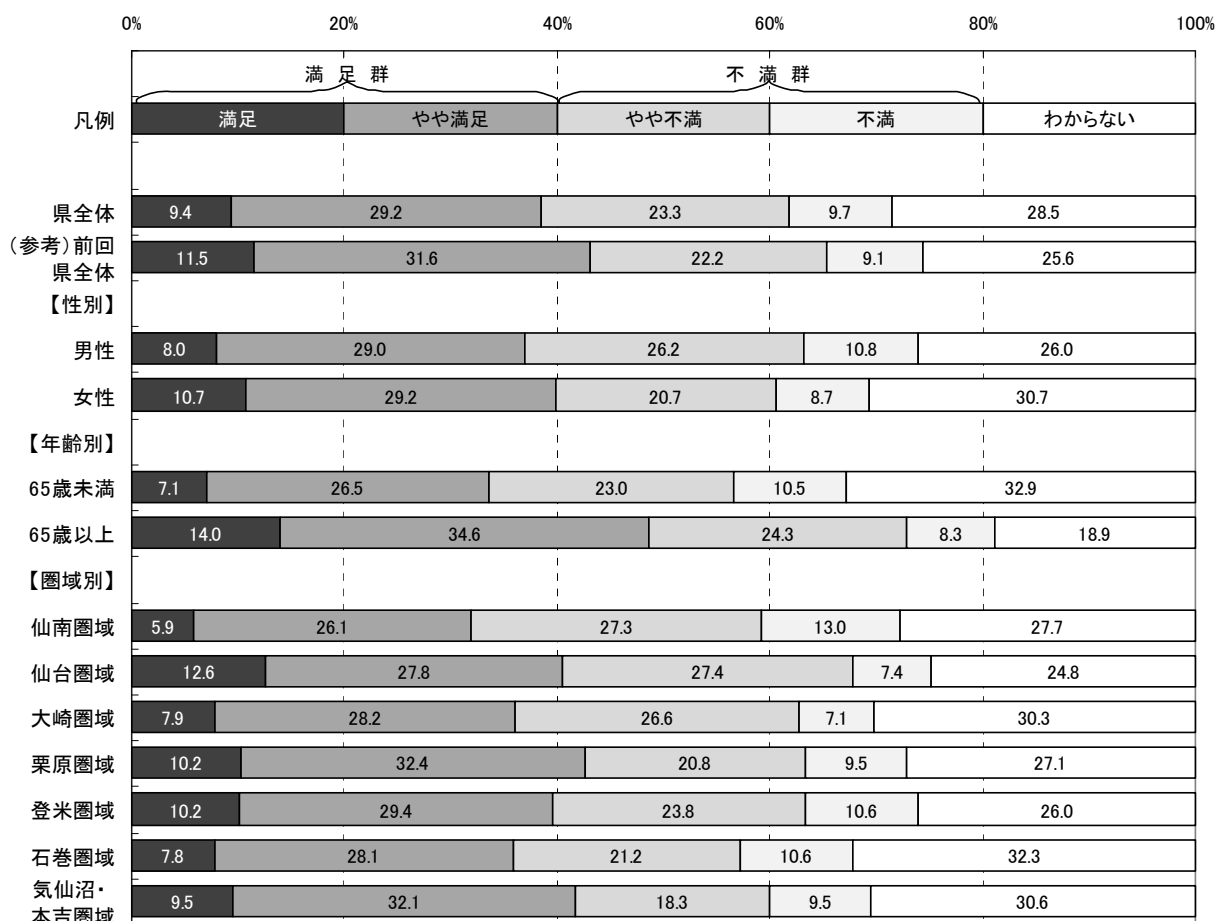
- ア 高齢者の知識や経験を生かした地域活動への参加促進と、地域活動で中心となって活躍する人材の養成・確保
- イ 仙台市との共催で行う「ねんりんピック(全国健康福祉祭)」
- ウ 介護が必要になっても、住み慣れた地域で安心した生活を送るための基盤づくりや地域で共に助け合い支え合う仕組みづくり
- エ 専門的知識を持ちながら、介護サービス利用者の立場に立ったサービスを提供できる質の高い人材の養成・確保
- オ 介護予防サービスの提供や、自立した生活を送るための介護予防ケアマネジメント体制づくり
- カ 高齢者などの権利を守るための体制づくりと県民意識の啓発
- キ 認知症への正しい理解の促進や、かかりつけ医等による認知症の早期発見・早期対応の体制づくりなど、認知症高齢者やその介護家族を支える総合的な支援

(参考:目標とする宮城の姿)

- 高齢者の知識・能力・経験が生かされる地域社会づくりが進み、さまざまな分野で社会生活の重要な一員としての役割を持っていきいきと活動しています。
- 介護が必要になっても、地域の支えや介護サービスを受けながら、住み慣れた地域で安心して暮らしています。
- 高齢者などの人権が尊重されるとともに、権利が守られています。

### <概要>

■県全体及び属性別(性別・年齢別・圏域別)の優先順位第1位から第3位までは以下のとおり。

◆県全体	■性別		■年齢別	
	男性	女性	65歳未満	65歳以上
第1位: ウ(ウ)	ウ	ウ	ウ	ウ
第2位: キ(キ)	キ	キ	キ	キ
第3位: ア(ア)	ア	ア	ア	ア

■圏域別	仙南	仙台	大崎	栗原	登米	石巻	気仙沼・本吉
	第1位: ウ	ウ	ウ	ウ	ウ	ウ	キ
第2位: キ	キ	キ	キ	キ	キ	ウ	キ
第3位: ア	ア	ア	ア	ア	ア	ア	ア

※属性別の優先順位が県全体と異なる場合、項目記号を網掛けしている。

※( )内は、前回の優先順位

図2-2-21-5 取組21 特に優先すべきと思う項目回答数(県全体)



図2-2-21-6 取組21 特に優先すべきと思う項目割合(属性別)



※本図は、回答数累計に占める各項目の回答数の割合を属性別に示したものです。

取組2-1「高齢者が元気に安心して暮らせる  
環境づくり」

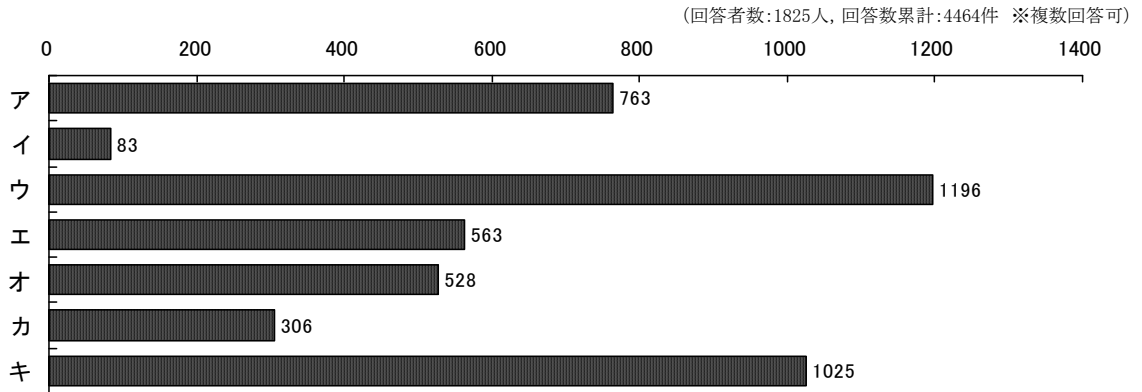
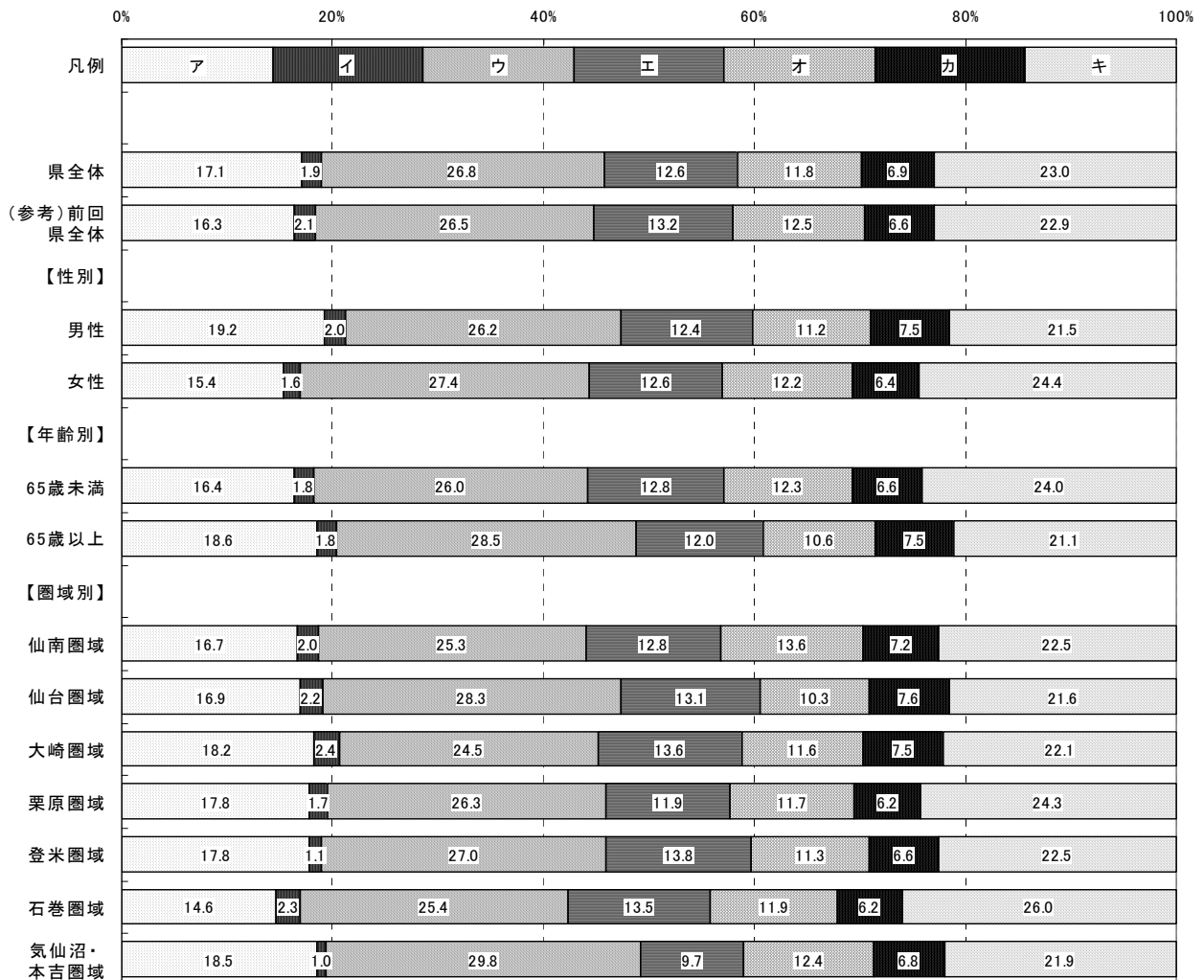

## 取組 2 2 障害があっても安心して生活できる地域社会の実現



### 取組概要

障害のある人が地域で生活するために、障害のある本人、その家族、そしてこうした方々を取り巻く人々すべてが、いつでも安心して暮らせる社会を目指します。

### 平成20年度の主な取組

- 障害者の職業的自立に向け、働く場の確保から職場定着、それに伴う日常生活を支援するため、障害者就業・生活支援センターを設置・運営しています。
- 福祉のまちづくり条例の基準に適合した公共施設等に適合証を交付したり、小学生向けの読本を配布するなど、バリアフリー社会実現のためのハード・ソフト両面の取組を進めています。
- 脳の損傷によって記憶障害などの症状がある高次脳機能障害者に対する専門的な相談支援や関係職員研修会を開催するほか、関係機関同士のネットワークの充実を図っています。
- 発達障害児(者)に対して、乳幼児期から成人期まで、相談支援、発達支援及び就労支援を総合的に行うため、発達障害者支援センター(えくぼ)を設置・運営しています。
- 難病患者に医療費等の助成を行うとともに、在宅療養生活を支援するため、難病相談支援センターや神経難病医療連絡協議会を設置・運営しています。

【認知度】 (県がこの取組を行っていたことについて、どのくらい知っているか)

<概要>

■県全体

「知っている」「ある程度知っている」を合わせた『高認知群』は37.8%、  
「あまり知らない」「知らない」を合わせた『低認知群』は62.2%である。

■性別

男性の『高認知群』は37.4%で、県全体より0.4ポイント低い。

女性の『高認知群』は38.1%で、県全体より0.3ポイント高い。

■年齢別

65歳未満の『高認知群』は32.6%で、県全体より5.2ポイント低い。

65歳以上の『高認知群』は48.4%で、県全体より10.6ポイント高い。

■圏域別

石巻圏域の『高認知群』は32.2%で、県全体より5.6ポイント低い。

その他の圏域の『高認知群』は、県全体との差が5.0ポイント以内に収まっている。

図2-2-22-1 取組22 認知度割合(属性別)



表 2-2-22-1 取組22 認知度集計(属性別)

		有 効					欠 損 値	合 計
		知っている	ある程度 知っている	あまり 知らない	知らない	合計		
県全体	度数	188	518	824	338	1,868	76	1,944
	パーセント	10.1	27.7	44.1	18.1	100.0		
(参考) 前回 県全体	度数	164	508	773	318	1,763	79	1,842
	パーセント	9.3	28.8	43.8	18.0	100.0		
【性別】								
男性	度数	84	243	402	144	873	21	894
	パーセント	9.6	27.8	46.0	16.5	100.0		
女性	度数	98	265	402	187	952	39	991
	パーセント	10.3	27.8	42.2	19.6	100.0		
【年齢別】								
65歳未満	度数	98	288	574	227	1,187	27	1,214
	パーセント	8.3	24.3	48.4	19.1	100.0		
65歳以上	度数	84	220	227	97	628	36	664
	パーセント	13.4	35.0	36.1	15.4	100.0		
【圏域別】								
仙南圏域	度数	29	60	118	34	241	7	248
	パーセント	12.0	24.9	49.0	14.1	100.0		
仙台圏域	度数	23	68	101	46	238	11	249
	パーセント	9.7	28.6	42.4	19.3	100.0		
大崎圏域	度数	33	61	106	46	246	8	254
	パーセント	13.4	24.8	43.1	18.7	100.0		
栗原圏域	度数	26	90	124	54	294	11	305
	パーセント	8.8	30.6	42.2	18.4	100.0		
登米圏域	度数	29	76	126	41	272	7	279
	パーセント	10.7	27.9	46.3	15.1	100.0		
石巻圏域	度数	14	58	103	49	224	5	229
	パーセント	6.3	25.9	46.0	21.9	100.0		
気仙沼・本吉 圏域	度数	25	83	108	50	266	8	274
	パーセント	9.4	31.2	40.6	18.8	100.0		

【関心度】 (県が行ってきたこの取組の内容について、どのくらい関心があるか)

<概要>

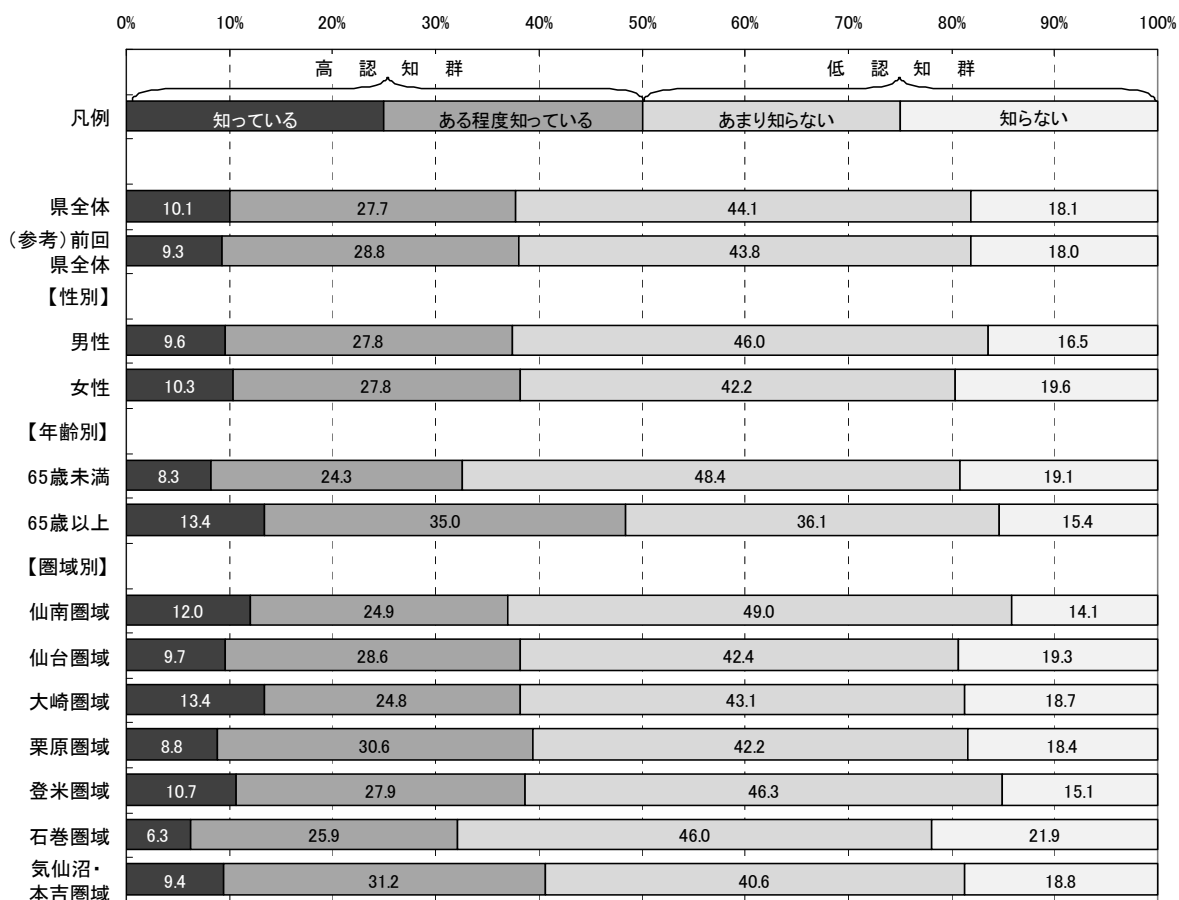
■県全体

「関心がある」「ある程度関心がある」を合わせた『高関心群』は79.8%、  
「あまり関心がない」「関心がない」を合わせた『低関心群』は20.3%である。

■性別

男性の『高関心群』は78.8%で、県全体より1.0ポイント低い。

女性の『高関心群』は81.4%で、県全体より1.6ポイント高い。

■年齢別

65歳未満の『高関心群』は79.5%で、県全体より0.3ポイント低い。

65歳以上の『高関心群』は81.9%で、県全体より2.1ポイント高い。

■圏域別

各圏域の『高関心群』は、県全体との差が全て5.0ポイント以内に収まっている。

図2-2-22-2 取組22 関心度割合(属性別)



表 2-2-22-2 取組 22 関心度集計(属性別)

		有 効				合計	欠 損 値	合 計
		関心がある	ある程度 関心がある	あまり 関心がない	関心がない			
県全体	度数	491	965	264	105	1,825	119	1,944
	パーセント	26.9	52.9	14.5	5.8	100.0		
(参考) 前回 県全体	度数	469	917	252	87	1,725	117	1,842
	パーセント	27.2	53.2	14.6	5.0	100.0		
【性別】								
男性	度数	212	462	131	51	856	38	894
	パーセント	24.8	54.0	15.3	6.0	100.0		
女性	度数	267	490	123	49	929	62	991
	パーセント	28.7	52.7	13.2	5.3	100.0		
【年齢別】								
65歳未満	度数	280	655	180	60	1,175	39	1,214
	パーセント	23.8	55.7	15.3	5.1	100.0		
65歳以上	度数	197	296	71	38	602	62	664
	パーセント	32.7	49.2	11.8	6.3	100.0		
【圏域別】								
仙南圏域	度数	70	131	28	9	238	10	248
	パーセント	29.4	55.0	11.8	3.8	100.0		
仙台圏域	度数	61	128	34	13	236	13	249
	パーセント	25.8	54.2	14.4	5.5	100.0		
大崎圏域	度数	62	126	35	15	238	16	254
	パーセント	26.1	52.9	14.7	6.3	100.0		
栗原圏域	度数	80	139	51	18	288	17	305
	パーセント	27.8	48.3	17.7	6.3	100.0		
登米圏域	度数	74	140	29	18	261	18	279
	パーセント	28.4	53.6	11.1	6.9	100.0		
石巻圏域	度数	49	122	40	8	219	10	229
	パーセント	22.4	55.7	18.3	3.7	100.0		
気仙沼・本吉 圏域	度数	69	148	31	16	264	10	274
	パーセント	26.1	56.1	11.7	6.1	100.0		

【重視度】 (県がこの取組を今後行っていくことが、どのくらい重要と考えるか)

<概要>

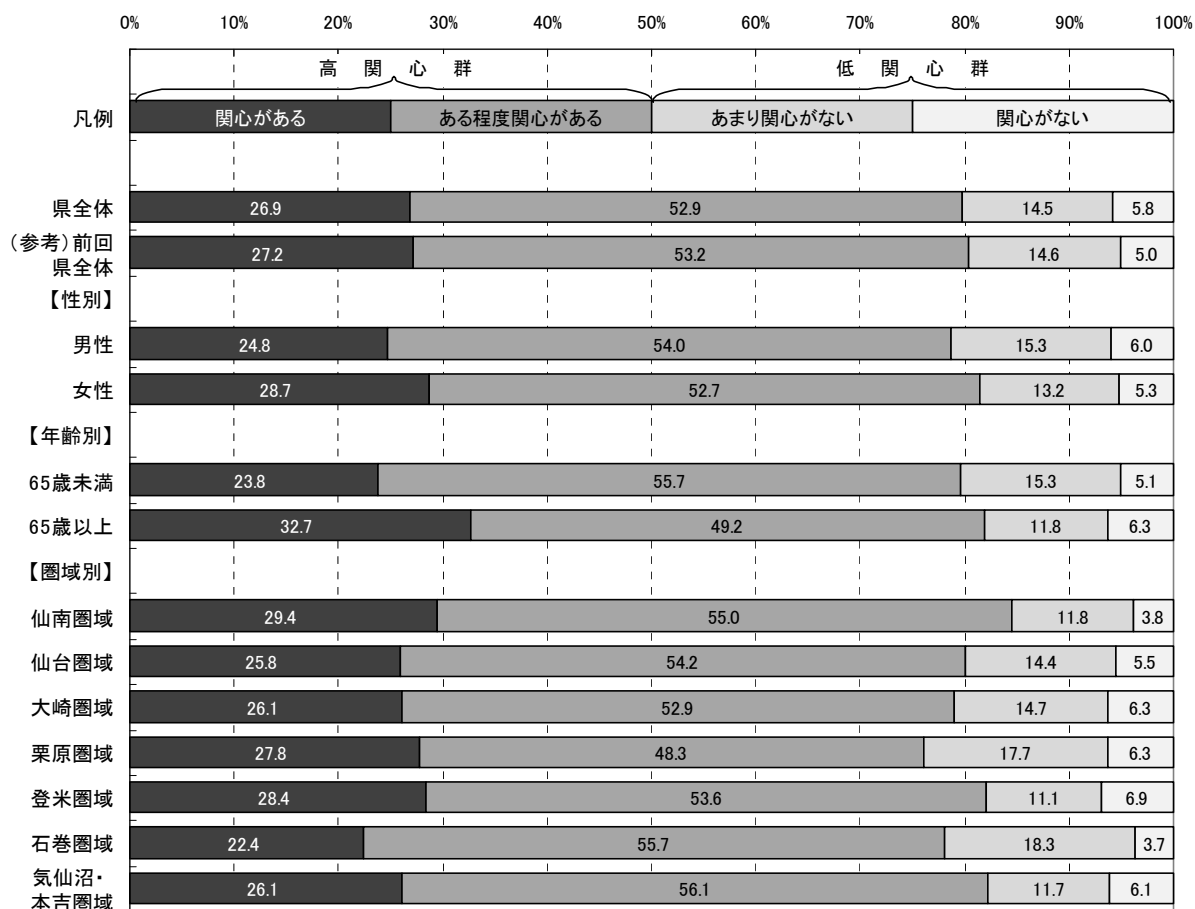
■県全体

「重要」「やや重要」を合わせた『高重視群』は79.3%、「あまり重要ではない」「重要ではない」を合わせた『低重視群』は7.8%である。

なお、回答全体から「わからない」を除き集計した場合、『高重視群』が91.0%、『低重視群』は9.0%となる。

■性別

男性の『高重視群』は79.6%で、県全体より0.3ポイント高い。

女性の『高重視群』は79.4%で、県全体より0.1ポイント高い。

■年齢別

65歳未満の『高重視群』は80.2%で、県全体より0.9ポイント高い。

65歳以上の『高重視群』は78.4%で、県全体より0.9ポイント低い。

■圏域別

各圏域の『高重視群』は、県全体との差が全て5.0ポイント以内に収まっている。

図2-2-22-3 取組22 重視度割合(属性別)



表2-2-22-3 取組22 重視度集計(属性別)

		有 効					合計	欠 損 値	合 計
		重要	やや重要	あまり重要 ではない	重要では ない	わからない			
県全体	度数	683	758	114	28	233	1,816	128	1,944
	パーセント	37.6	41.7	6.3	1.5	12.8	100.0		
	「わからない」を 除くパーセント	43.1	47.9	7.2	1.8		100.0		
(参考) 前回 県全体	度数	679	683	112	28	231	1,733	109	1,842
	パーセント	39.2	39.4	6.5	1.6	13.3	100.0		
【性別】									
男性	度数	298	374	64	17	92	845	49	894
	パーセント	35.3	44.3	7.6	2.0	10.9	100.0		
女性	度数	368	370	48	11	132	929	62	991
	パーセント	39.6	39.8	5.2	1.2	14.2	100.0		
【年齢別】									
65歳未満	度数	422	518	80	21	131	1,172	42	1,214
	パーセント	36.0	44.2	6.8	1.8	11.2	100.0		
65歳以上	度数	241	223	31	7	90	592	72	664
	パーセント	40.7	37.7	5.2	1.2	15.2	100.0		
【圏域別】									
仙南圏域	度数	93	103	19	3	25	243	5	248
	パーセント	38.3	42.4	7.8	1.2	10.3	100.0		
仙台圏域	度数	98	89	15	1	31	234	15	249
	パーセント	41.9	38.0	6.4	0.4	13.2	100.0		
大崎圏域	度数	84	96	16	6	33	235	19	254
	パーセント	35.7	40.9	6.8	2.6	14.0	100.0		
栗原圏域	度数	107	118	20	5	34	284	21	305
	パーセント	37.7	41.5	7.0	1.8	12.0	100.0		
登米圏域	度数	107	108	14	3	32	264	15	279
	パーセント	40.5	40.9	5.3	1.1	12.1	100.0		
石巻圏域	度数	73	99	12	4	31	219	10	229
	パーセント	33.3	45.2	5.5	1.8	14.2	100.0		
気仙沼・本吉 圏域	度数	91	111	15	6	32	255	19	274
	パーセント	35.7	43.5	5.9	2.4	12.5	100.0		

【満足度】 (県が行ってきたこの取組について、どのくらい満足しているか)

<概要>

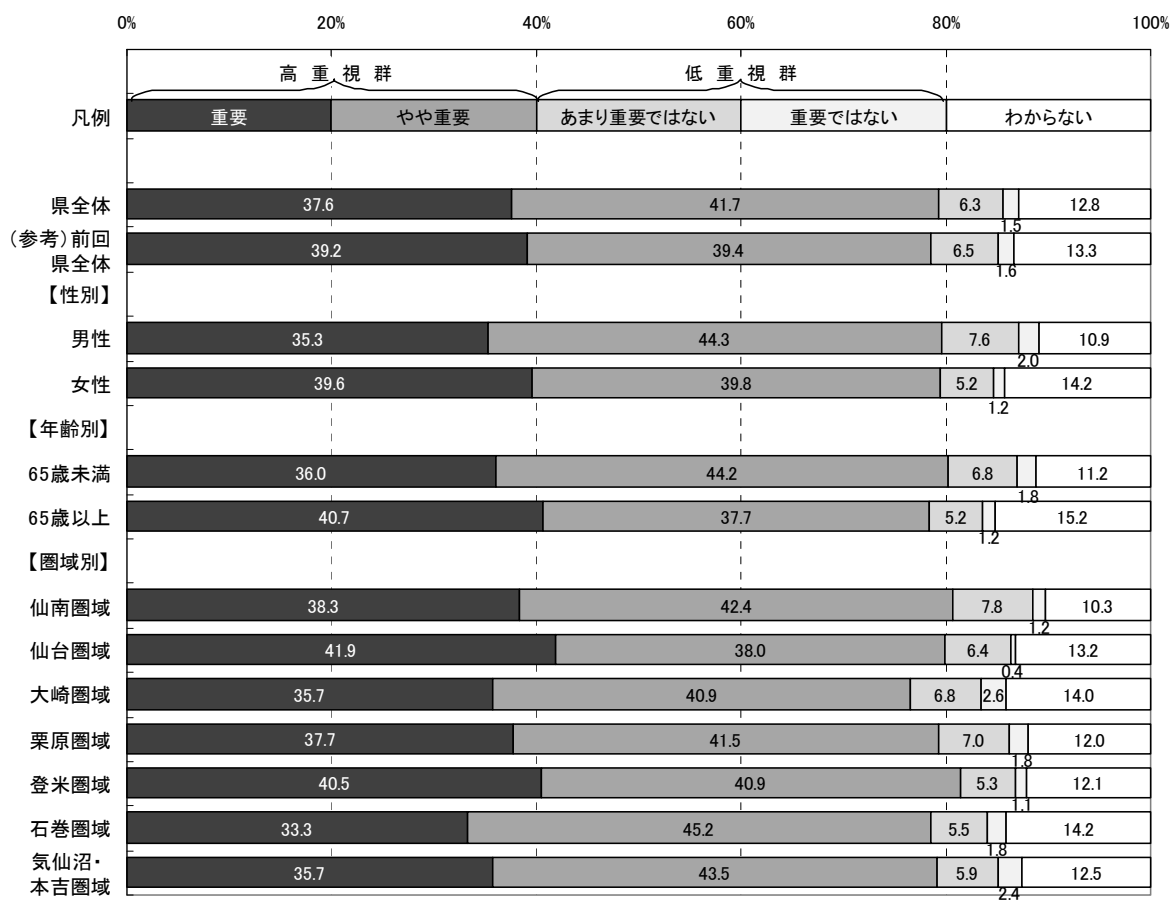
■県全体

「満足」「やや満足」を合わせた『満足群』は35.2%、「やや不満」「不満」を合わせた『不満群』は27.9%である。

なお、回答全体から「わからない」を除き集計した場合、『満足群』が55.9%、『不満群』は44.2%となる。

■性別

男性の『満足群』は34.8%で、県全体より0.4ポイント低い。

女性の『満足群』は35.7%で、県全体より0.5ポイント高い。

■年齢別

65歳未満の『満足群』は31.5%で、県全体より3.7ポイント低い。

65歳以上の『満足群』は43.3%で、県全体より8.1ポイント高い。

■圏域別

各圏域の『満足群』は、県全体との差が全て5.0ポイント以内に収まっている。

図2-2-22-4 取組22 満足度割合(属性別)





表2-2-22-4 取組22 満足度集計(属性別)

		有 効						欠 損 値	合 計
		満足	やや満足	やや不満	不満	わからない	合計		
県全体	度数	127	503	363	135	659	1,787	157	1,944
	パーセント	7.1	28.1	20.3	7.6	36.9	100.0		
	「わからない」を除くパーセント	11.3	44.6	32.2	12.0		100.0		
(参考) 前回 県全体	度数	135	500	376	117	577	1,705	137	1,842
	パーセント	7.9	29.3	22.1	6.9	33.8	100.0		
【性別】									
男性	度数	47	245	195	70	281	838	56	894
	パーセント	5.6	29.2	23.3	8.4	33.5	100.0		
女性	度数	75	249	162	59	364	909	82	991
	パーセント	8.3	27.4	17.8	6.5	40.0	100.0		
【年齢別】									
65歳未満	度数	70	296	235	88	471	1,160	54	1,214
	パーセント	6.0	25.5	20.3	7.6	40.6	100.0		
65歳以上	度数	51	198	120	41	166	576	88	664
	パーセント	8.9	34.4	20.8	7.1	28.8	100.0		
【圏域別】									
仙南圏域	度数	13	64	53	23	85	238	10	248
	パーセント	5.5	26.9	22.3	9.7	35.7	100.0		
仙台圏域	度数	22	65	56	13	76	232	17	249
	パーセント	9.5	28.0	24.1	5.6	32.8	100.0		
大崎圏域	度数	17	68	46	13	86	230	24	254
	パーセント	7.4	29.6	20.0	5.7	37.4	100.0		
栗原圏域	度数	20	72	58	24	108	282	23	305
	パーセント	7.1	25.5	20.6	8.5	38.3	100.0		
登米圏域	度数	14	84	54	21	84	257	22	279
	パーセント	5.4	32.7	21.0	8.2	32.7	100.0		
石巻圏域	度数	17	51	37	16	96	217	12	229
	パーセント	7.8	23.5	17.1	7.4	44.2	100.0		
気仙沼・本吉 圏域	度数	16	76	47	16	94	249	25	274
	パーセント	6.4	30.5	18.9	6.4	37.8	100.0		

### 【特に優先すべきと思う項目】

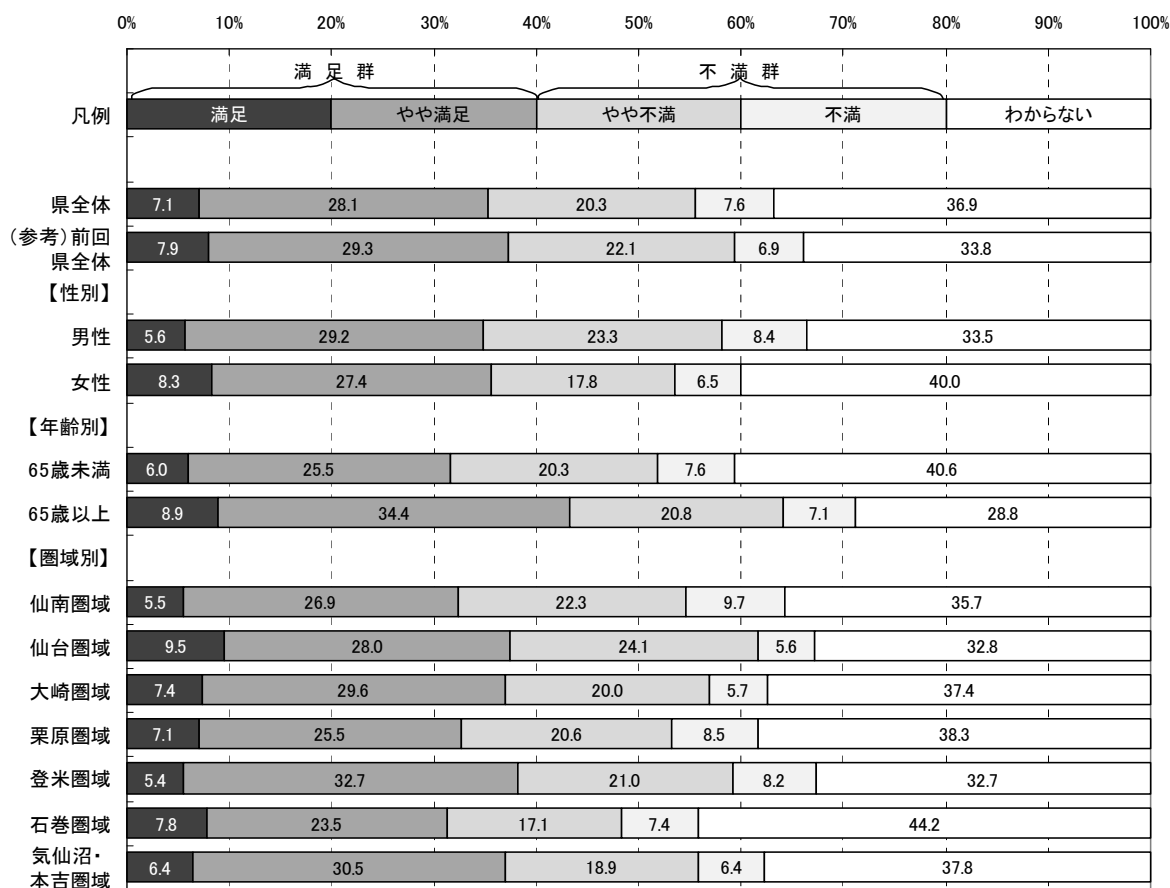
取組2 2に関し、目標とする宮城の姿を目指して、県が下記の項目の中で今後特に優先すべきと思う項目について調査した。(複数回答可)

- ア バリアフリー・ユニバーサルデザインの考え方の普及や、それに配慮した施設づくり
- イ 働く意欲のある障害者等の就職活動を支える能力開発の場の確保や相談・指導体制の充実
- ウ 障害者の地域生活を支える相談支援体制づくり
- エ 障害の有無や年齢にとらわれない、利用者の要望に応じた福祉サービスの提供や地域での支え合いへの支援
- オ グループホームなど、身近な地域での住まいや日中活動の場などの生活基盤づくり
- カ 難病患者やその家族に対する日常生活における相談支援体制の整備や地域交流活動の促進など、難病患者が在宅で安心して療養生活を送ることができる環境の整備

(参考: 目標とする宮城の姿)

- 障害のあるなしに関係なく、だれもが自由に移動し社会活動に参加できるまちづくりが進められています。
- 企業などで、障害者の安定的な雇用が進むなど、働く意欲と能力のある障害者の働き場所が増えています。
- 重い障害があっても、障害者本人の意思が尊重されています。また、自分が住みたい地域で自立して生活しています。
- 保健・医療・福祉それぞれの関係機関の連携によるさまざまな支援を通じ、難病患者が在宅で安心した療養生活を送っています。

#### <概要>

■県全体及び属性別(性別・年齢別・圏域別)の優先順位第1位から第3位までは以下のとおり。

	◆県全体	■性別		■年齢別	
		男性	女性	65歳未満	65歳以上
第1位:	イ(イ)	イ	イ	イ	イ
第2位:	カ(カ)	カ	カ	カ	カ
第3位:	エ(エ)	エ	エ	エ	エ

	■圏域別						
	仙南	仙台	大崎	栗原	登米	石巻	気仙沼・本吉
第1位:	イ	イ	イ	イ	イ	カ	イ
第2位:	カ	エ,カ	カ	カ	カ	イ	カ
第3位:	エ	イ	エ	エ	エ	ウ,エ	エ

※エ,カ同率

※ウ,エ同率

※属性別の優先順位が県全体と異なる場合、項目記号を網掛けしている。

※( )内は、前回の優先順位

図2-2-22-5 取組22 特に優先すべきと思う項目回答数(県全体)



図2-2-22-6 取組22 特に優先すべきと思う項目割合(属性別)



※本図は、回答数累計に占める各項目の回答数の割合を属性別に示したものです。

取組 2 2 「障害があっても安心して生活できる  
地域社会の実現」

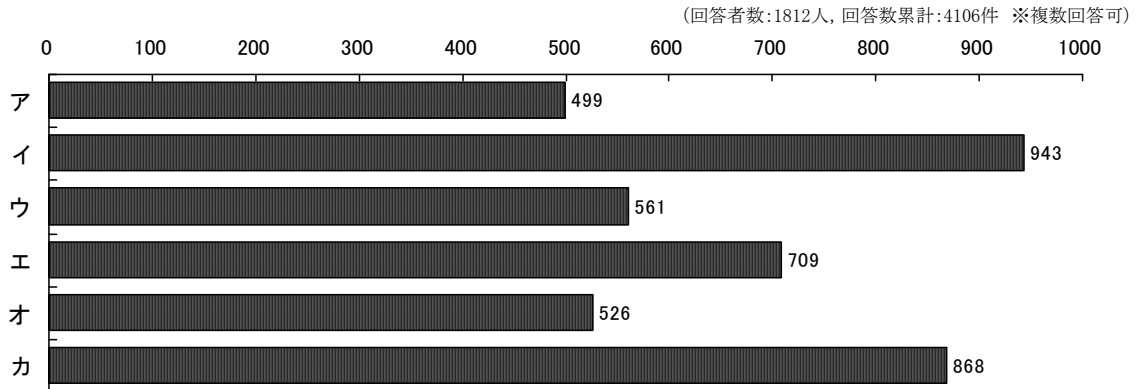
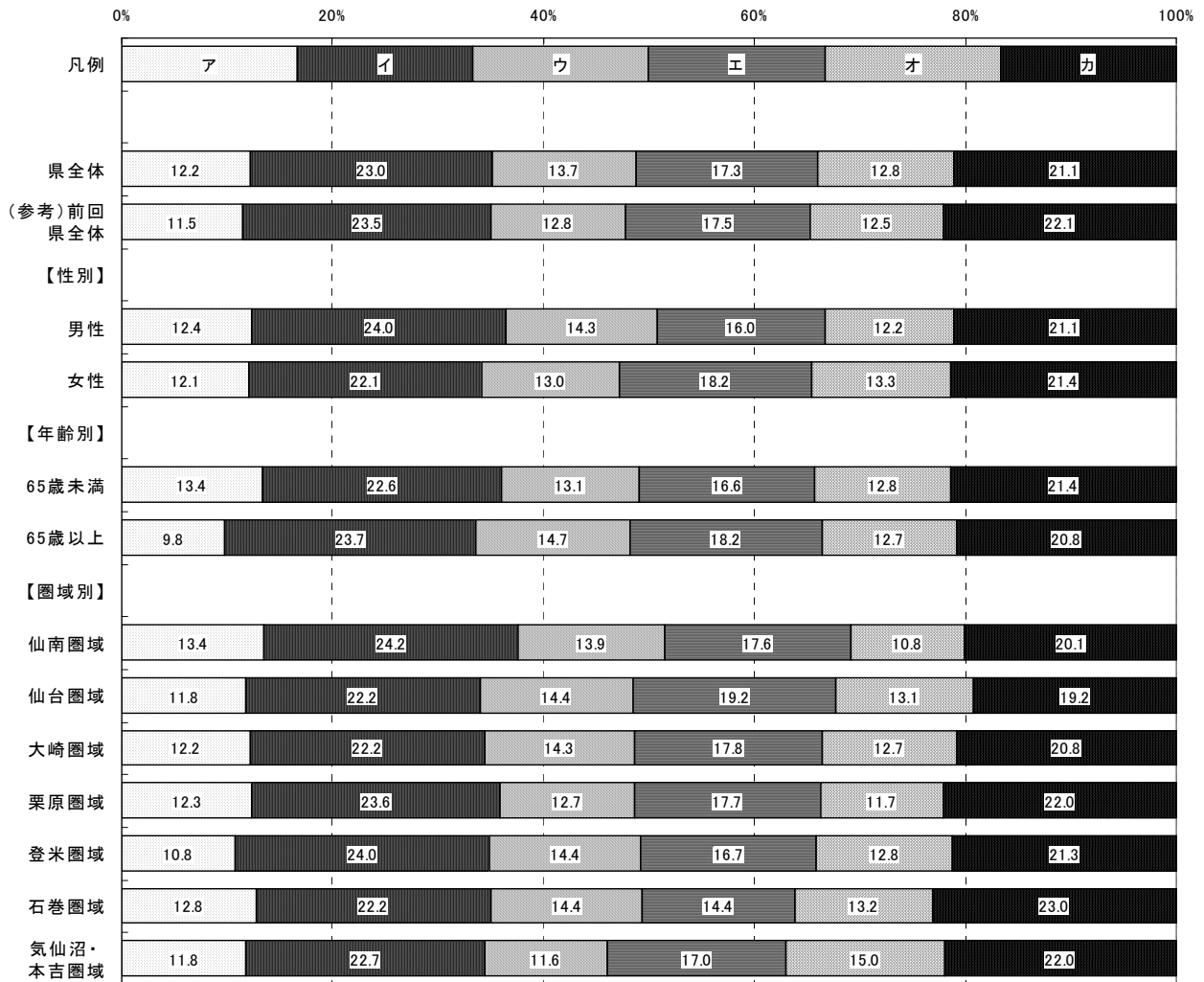
## 取組 2 3 生涯学習社会の確立とスポーツ・文化芸術の振興



### 取組概要

県民の学習活動への支援など、生涯学習社会の確立に向けて取り組むほか、生涯スポーツ社会の実現や競技スポーツの競技力向上に向けた環境の充実を目指します。また、文化芸術活動の振興のため、文化財の保存・活用、文化芸術活動を生かした地域づくりや交流の活性化を目指します。

### 平成20年度の主な取組

- 県民の多様な学習ニーズに応えるため、学校や社会教育施設等と連携して行う各種開放講座と、生涯学習を推進する人材を育成するための支援者養成講座を行っています。
- 県民が十分な図書館サービスを受けられるよう、市町村図書館職員の研修を行ったり、図書相互貸借や蔵書検索を可能にする図書館情報ネットワークシステムを運用しています。
- 競技団体・高体連・中体連・ジュニア選手の育成強化に努めています。
- 総合型地域スポーツクラブの創設や育成支援を行っています。
- 県芸術選奨受賞者作品展や本県ゆかりの文学者を紹介するパネル展、朗読劇の開催のほか、美術・舞台ワークショップ、音楽アウトリーチ（普段芸術に触れる機会の少ない人々への芸術普及活動）など、少人数による体験型・地域密着型のプログラムに力を入れています。
- 芸術文化の鑑賞機会の少ない地域や児童、生徒への文化・芸術鑑賞の機会を作るとともに、県民の積極的な文化・芸術の活動を支援しています。

【認知度】 (県がこの取組を行っていたことについて、どのくらい知っているか)

<概要>

■県全体

「知っている」「ある程度知っている」を合わせた『高認知群』は32.8%、「あまり知らない」「知らない」を合わせた『低認知群』は67.3%である。

■性別

男性の『高認知群』は35.2%で、県全体より2.4ポイント高い。

女性の『高認知群』は30.7%で、県全体より2.1ポイント低い。

■年齢別

65歳未満の『高認知群』は30.4%で、県全体より2.4ポイント低い。

65歳以上の『高認知群』は38.1%で、県全体より5.3ポイント高い。

■圏域別

登米圏域の『高認知群』は38.2%で、県全体より5.4ポイント高い。

その他の圏域の『高認知群』は、県全体との差が5.0ポイント以内に収まっている。

図2-2-23-1 取組23 認知度割合(属性別)



表2-2-23-1 取組23 認知度集計(属性別)

		有 効					欠 損 値	合 計
		知っている	ある程度 知っている	あまり 知らない	知らない	合計		
県全体	度数	122	487	825	425	1,859	85	1,944
	パーセント	6.6	26.2	44.4	22.9	100.0		
(参考) 前回 県全体	度数	125	453	802	372	1,752	90	1,842
	パーセント	7.1	25.9	45.8	21.2	100.0		
【性別】								
男性	度数	62	245	389	175	871	23	894
	パーセント	7.1	28.1	44.7	20.1	100.0		
女性	度数	58	232	417	238	945	46	991
	パーセント	6.1	24.6	44.1	25.2	100.0		
【年齢別】								
65歳未満	度数	76	285	555	272	1,188	26	1,214
	パーセント	6.4	24.0	46.7	22.9	100.0		
65歳以上	度数	43	192	249	134	618	46	664
	パーセント	7.0	31.1	40.3	21.7	100.0		
【圏域別】								
仙南圏域	度数	19	62	115	49	245	3	248
	パーセント	7.8	25.3	46.9	20.0	100.0		
仙台圏域	度数	18	55	109	52	234	15	249
	パーセント	7.7	23.5	46.6	22.2	100.0		
大崎圏域	度数	21	55	108	59	243	11	254
	パーセント	8.6	22.6	44.4	24.3	100.0		
栗原圏域	度数	20	89	130	55	294	11	305
	パーセント	6.8	30.3	44.2	18.7	100.0		
登米圏域	度数	17	86	107	60	270	9	279
	パーセント	6.3	31.9	39.6	22.2	100.0		
石巻圏域	度数	9	59	100	55	223	6	229
	パーセント	4.0	26.5	44.8	24.7	100.0		
気仙沼・本吉 圏域	度数	16	62	116	68	262	12	274
	パーセント	6.1	23.7	44.3	26.0	100.0		

【関心度】 (県が行ってきたこの取組の内容について、どのくらい関心があるか)

<概要>

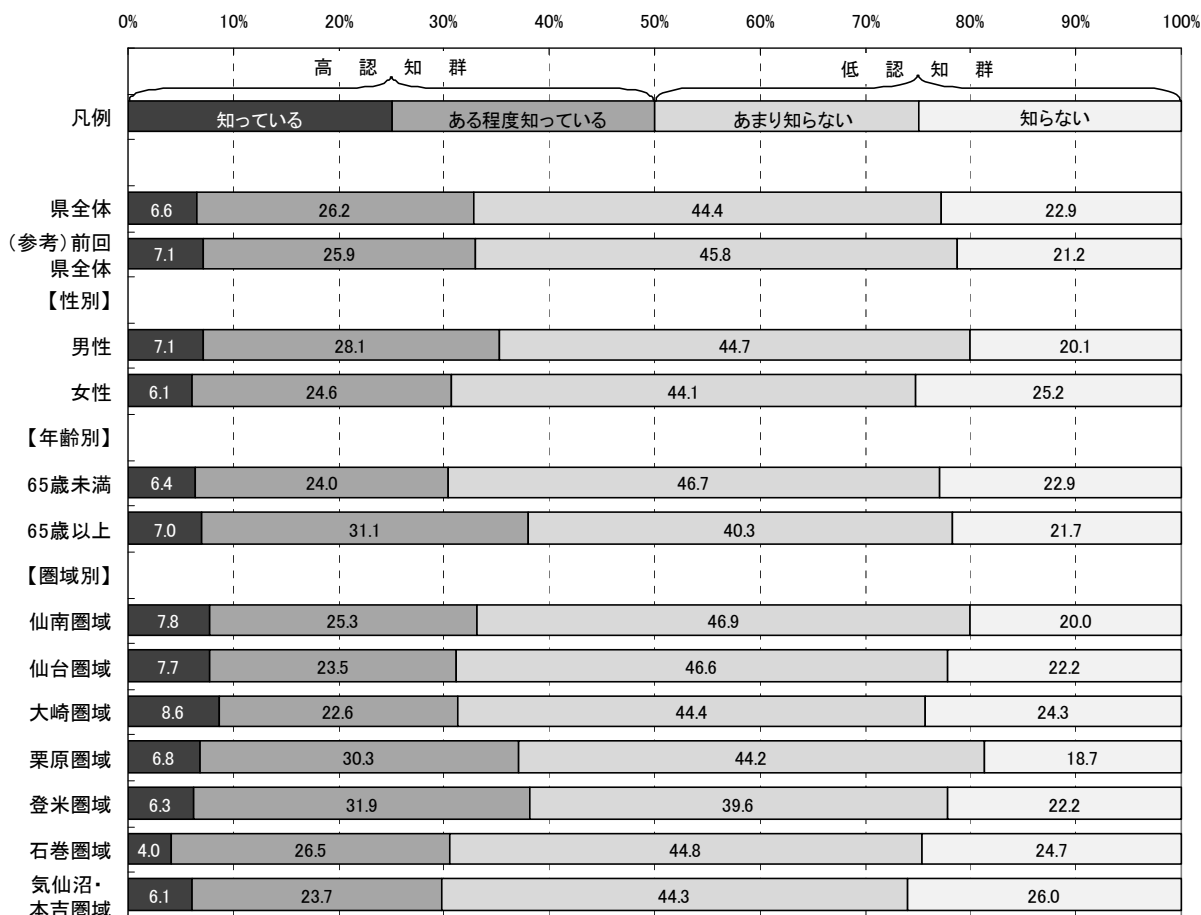
■県全体

「関心がある」「ある程度関心がある」を合わせた『高関心群』は55.6%、  
「あまり関心がない」「関心がない」を合わせた『低関心群』は44.4%である。

■性別

男性の『高関心群』は58.1%で、県全体より2.5ポイント高い。

女性の『高関心群』は53.8%で、県全体より1.8ポイント低い。

■年齢別

65歳未満の『高関心群』は55.9%で、県全体より0.3ポイント高い。

65歳以上の『高関心群』は56.2%で、県全体より0.6ポイント高い。

■圏域別

仙南圏域の『高関心群』は64.0%で、県全体より8.4ポイント高い。

その他の圏域の『高関心群』は、県全体との差が5.0ポイント以内に収まっている。

図2-2-23-2 取組23 関心度割合(属性別)





表2-2-23-2 取組23 関心度集計(属性別)

		有 効				合計	欠 損 値	合 計
		関心がある	ある程度 関心がある	あまり 関心がない	関心がない			
県全体	度数	217	796	572	236	1,821	123	1,944
	パーセント	11.9	43.7	31.4	13.0	100.0		
(参考) 前回 県全体	度数	218	717	593	184	1,712	130	1,842
	パーセント	12.7	41.9	34.6	10.7	100.0		
【性別】								
男性	度数	102	395	264	94	855	39	894
	パーセント	11.9	46.2	30.9	11.0	100.0		
女性	度数	112	385	291	136	924	67	991
	パーセント	12.1	41.7	31.5	14.7	100.0		
【年齢別】								
65歳未満	度数	136	519	373	143	1,171	43	1,214
	パーセント	11.6	44.3	31.9	12.2	100.0		
65歳以上	度数	77	259	181	81	598	66	664
	パーセント	12.9	43.3	30.3	13.5	100.0		
【圏域別】								
仙南圏域	度数	23	130	61	25	239	9	248
	パーセント	9.6	54.4	25.5	10.5	100.0		
仙台圏域	度数	35	98	69	29	231	18	249
	パーセント	15.2	42.4	29.9	12.6	100.0		
大崎圏域	度数	36	95	77	30	238	16	254
	パーセント	15.1	39.9	32.4	12.6	100.0		
栗原圏域	度数	33	122	98	37	290	15	305
	パーセント	11.4	42.1	33.8	12.8	100.0		
登米圏域	度数	29	114	84	36	263	16	279
	パーセント	11.0	43.3	31.9	13.7	100.0		
石巻圏域	度数	20	104	67	27	218	11	229
	パーセント	9.2	47.7	30.7	12.4	100.0		
気仙沼・本吉 圏域	度数	32	102	86	40	260	14	274
	パーセント	12.3	39.2	33.1	15.4	100.0		

【重視度】 (県がこの取組を今後行っていくことが、どのくらい重要と考えるか)

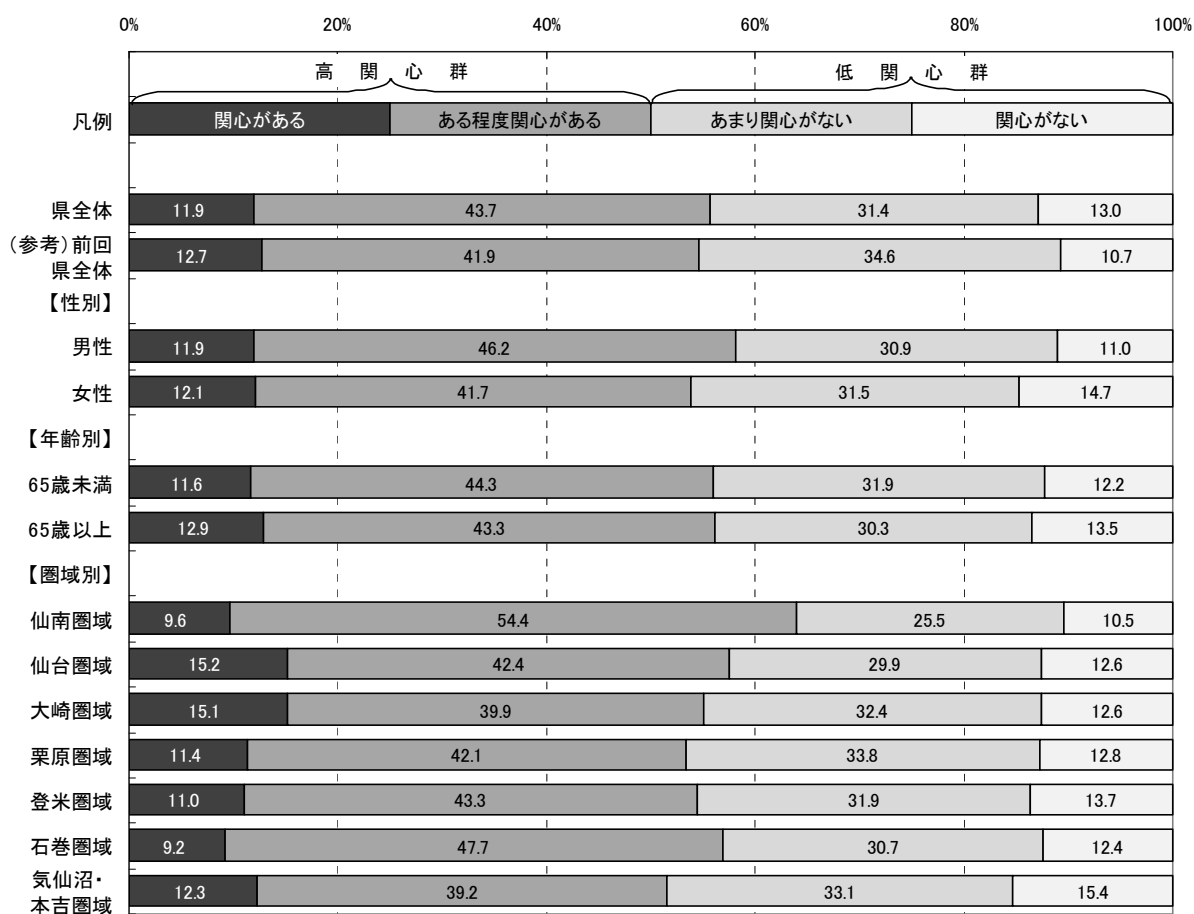
<概要>

■県全体

「重要」「やや重要」を合わせた『高重視群』は52.5%、「あまり重要ではない」「重要ではない」を合わせた『低重視群』は25.8%である。

なお、回答全体から「わからない」を除き集計した場合、『高重視群』が67.0%、『低重視群』は33.0%となる。

■性別

男性の『高重視群』は53.3%で、県全体より0.8ポイント高い。

女性の『高重視群』は52.3%で、県全体より0.2ポイント低い。

■年齢別

65歳未満の『高重視群』は51.4%で、県全体より1.1ポイント低い。

65歳以上の『高重視群』は55.7%で、県全体より3.2ポイント高い。

■圏域別

各圏域の『高重視群』は、県全体との差が全て5.0ポイント以内に収まっている。

図2-2-23-3 取組23 重視度割合(属性別)



表2-2-23-3 取組23 重視度集計(属性別)

		有 効					合計	欠 損 値	合 計
		重要	やや重要	あまり重要 ではない	重要では ない	わからない			
県全体	度数	253	698	365	104	393	1,813	131	1,944
	パーセント	14.0	38.5	20.1	5.7	21.7	100.0		
	「わからない」を 除くパーセント	17.8	49.2	25.7	7.3		100.0		
(参考) 前回 県全体	度数	235	644	378	80	364	1,701	141	1,842
	パーセント	13.8	37.9	22.2	4.7	21.4	100.0		
【性別】									
男性	度数	119	334	193	57	146	849	45	894
	パーセント	14.0	39.3	22.7	6.7	17.2	100.0		
女性	度数	129	353	159	45	236	922	69	991
	パーセント	14.0	38.3	17.2	4.9	25.6	100.0		
【年齢別】									
65歳未満	度数	148	455	258	78	233	1,172	42	1,214
	パーセント	12.6	38.8	22.0	6.7	19.9	100.0		
65歳以上	度数	100	229	91	24	146	590	74	664
	パーセント	16.9	38.8	15.4	4.1	24.7	100.0		
【圏域別】									
仙南圏域	度数	31	100	56	13	42	242	6	248
	パーセント	12.8	41.3	23.1	5.4	17.4	100.0		
仙台圏域	度数	31	93	52	11	47	234	15	249
	パーセント	13.2	39.7	22.2	4.7	20.1	100.0		
大崎圏域	度数	32	92	38	14	61	237	17	254
	パーセント	13.5	38.8	16.0	5.9	25.7	100.0		
栗原圏域	度数	46	111	65	16	52	290	15	305
	パーセント	15.9	38.3	22.4	5.5	17.9	100.0		
登米圏域	度数	40	100	48	16	56	260	19	279
	パーセント	15.4	38.5	18.5	6.2	21.5	100.0		
石巻圏域	度数	24	91	38	11	53	217	12	229
	パーセント	11.1	41.9	17.5	5.1	24.4	100.0		
気仙沼・本吉 圏域	度数	37	85	49	20	63	254	20	274
	パーセント	14.6	33.5	19.3	7.9	24.8	100.0		

**【満足度】** (県が行ってきたこの取組について、どのくらい満足しているか)

<概要>

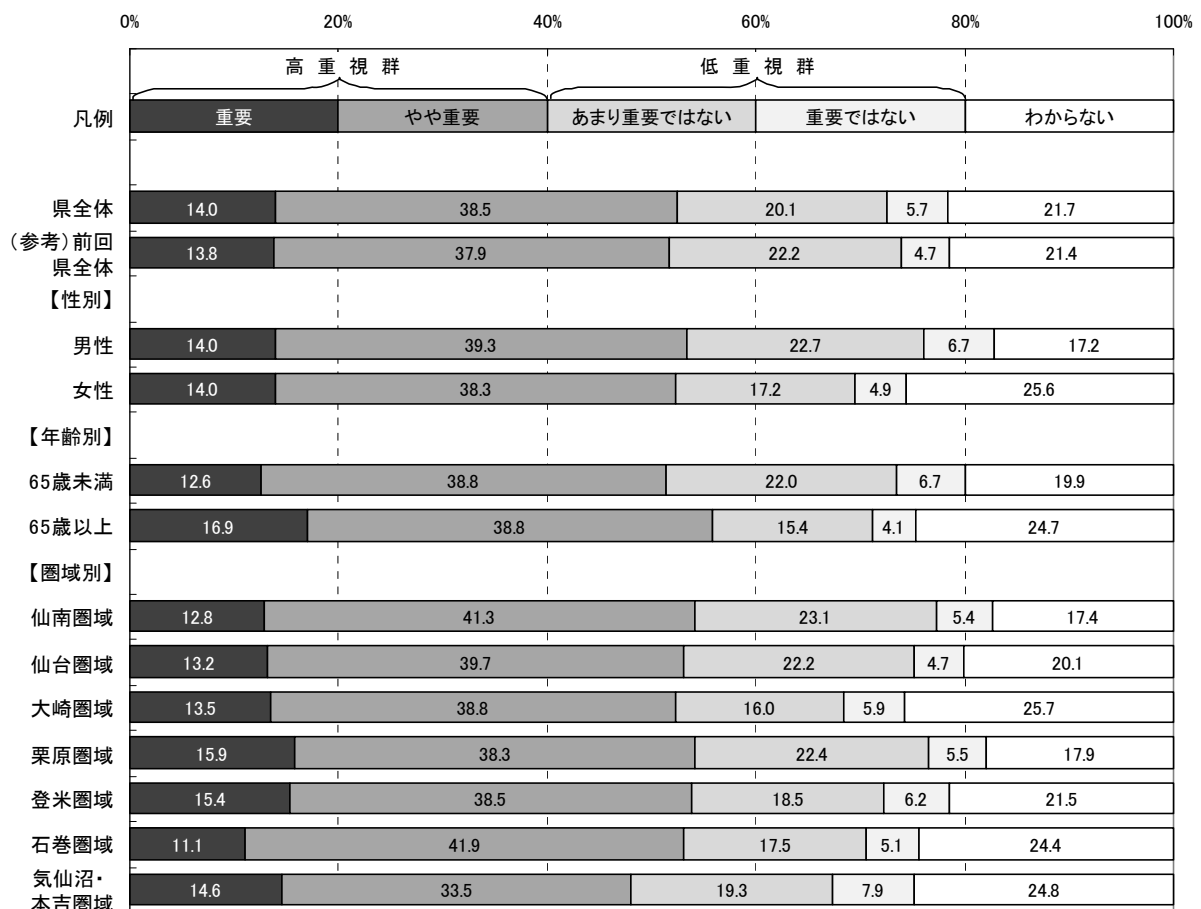
■県全体

「満足」「やや満足」を合わせた『満足群』は32.0%、「やや不満」「不満」を合わせた『不満群』は23.3%である。

なお、回答全体から「わからない」を除き集計した場合、『満足群』が57.9%、『不満群』は42.2%となる。

■性別

男性の『満足群』は33.5%で、県全体より1.5ポイント高い。

女性の『満足群』は30.5%で、県全体より1.5ポイント低い。

■年齢別

65歳未満の『満足群』は27.0%で、県全体より5.0ポイント低い。

65歳以上の『満足群』は41.9%で、県全体より9.9ポイント高い。

■圏域別

各圏域の『満足群』は、県全体との差が全て5.0ポイント以内に収まっている。

図2-2-23-4 取組23 満足度割合(属性別)



表2-2-23-4 取組23 満足度集計(属性別)

		有 効					合計	欠 損 値	合 計
		満足	やや満足	やや不満	不満	わからない			
県全体	度数	83	492	307	112	801	1,795	149	1,944
	パーセント	4.6	27.4	17.1	6.2	44.6	100.0		
	「わからない」を除くパーセント	8.4	49.5	30.9	11.3		100.0		
(参考) 前回 県全体	度数	69	484	317	90	726	1,686	156	1,842
	パーセント	4.1	28.7	18.8	5.3	43.1	100.0		
【性別】									
男性	度数	41	242	156	72	334	845	49	894
	パーセント	4.9	28.6	18.5	8.5	39.5	100.0		
女性	度数	38	239	147	37	449	910	81	991
	パーセント	4.2	26.3	16.2	4.1	49.3	100.0		
【年齢別】									
65歳未満	度数	50	264	216	76	556	1,162	52	1,214
	パーセント	4.3	22.7	18.6	6.5	47.8	100.0		
65歳以上	度数	29	215	87	31	221	583	81	664
	パーセント	5.0	36.9	14.9	5.3	37.9	100.0		
【圏域別】									
仙南圏域	度数	8	68	44	20	101	241	7	248
	パーセント	3.3	28.2	18.3	8.3	41.9	100.0		
仙台圏域	度数	7	62	54	14	95	232	17	249
	パーセント	3.0	26.7	23.3	6.0	40.9	100.0		
大崎圏域	度数	12	62	38	9	110	231	23	254
	パーセント	5.2	26.8	16.5	3.9	47.6	100.0		
栗原圏域	度数	15	73	56	17	126	287	18	305
	パーセント	5.2	25.4	19.5	5.9	43.9	100.0		
登米圏域	度数	17	71	51	18	104	261	18	279
	パーセント	6.5	27.2	19.5	6.9	39.8	100.0		
石巻圏域	度数	7	71	23	12	102	215	14	229
	パーセント	3.3	33.0	10.7	5.6	47.4	100.0		
気仙沼・本吉 圏域	度数	13	62	32	14	128	249	25	274
	パーセント	5.2	24.9	12.9	5.6	51.4	100.0		

【特に優先すべきと思う項目】

取組23に関し、目標とする宮城の姿を目指して、県が下記の項目の中で今後特に優先すべきと思う項目について調査した。(複数回答可)

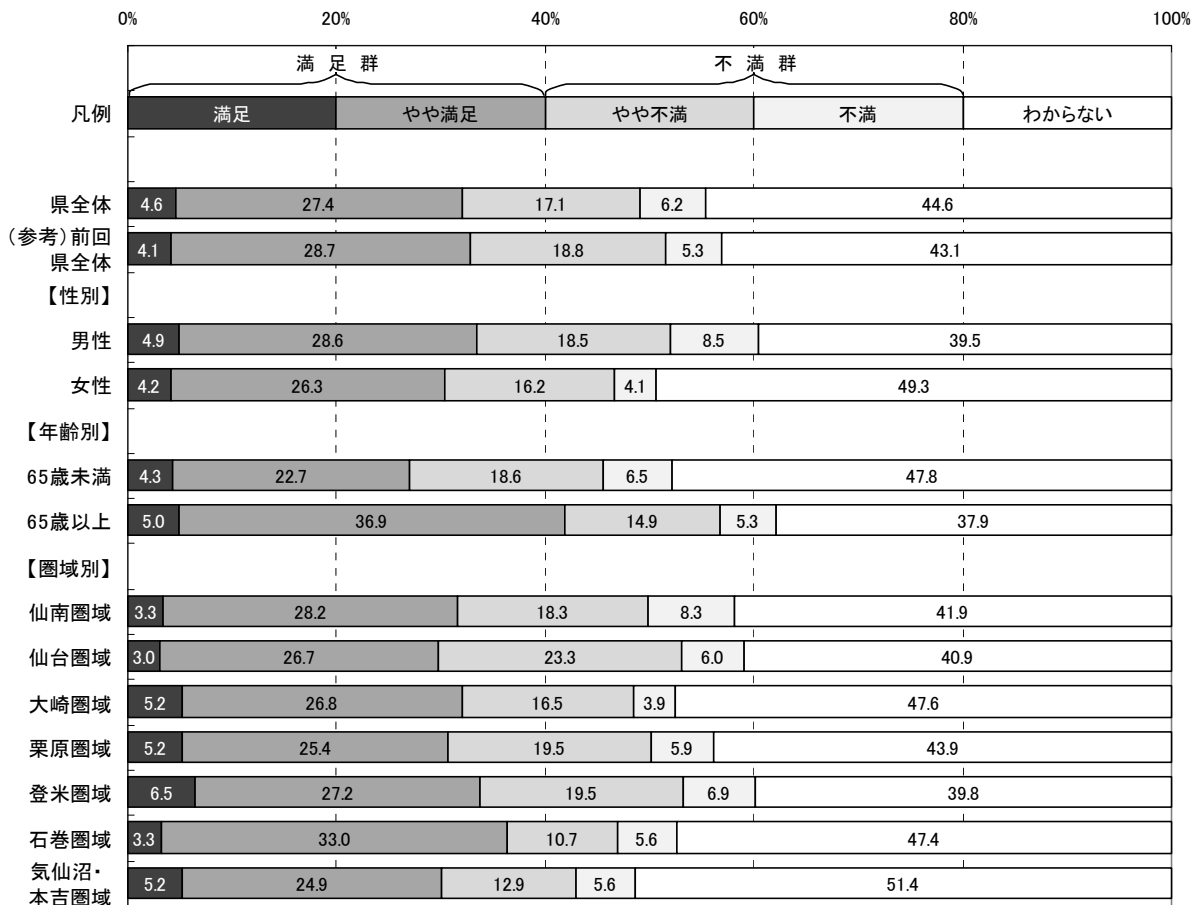
- ア より充実した生涯学習の環境づくりと、学習機関同士の結び付きなどによる県民の自主的な学習活動の支援
- イ みやぎ県民大学の実施など、社会的に求められている学習機会の確保や、地域のさまざまな生涯学習活動を支援する指導者の育成
- ウ 地域に根ざした自主運営型・複合型スポーツクラブの育成・支援など、生涯を通じてスポーツに親しめる環境づくり
- エ 選手強化のための、生徒から学生、社会人までの一貫指導体制づくり、指導者育成対策、競技力向上などの環境の充実
- オ 県民が文化芸術に触れる機会の充実など、文化芸術活動の振興
- カ 地域文化の継承・振興のための取組支援と文化財の保存・活用
- キ 県民の文化芸術活動を生かした地域づくりや交流の推進
- ク 宮城県図書館・美術館・東北歴史博物館等の拠点の充実と、関係機関との組織づくり

(参考: 目標とする宮城の姿)

- だれもが意欲や興味に応じて学び交流する環境ができ、学ぶことが個人の生きがいや地域づくりに結びついています。
- 県民のだれもが、年齢や興味に応じてスポーツに親しんでいます。競技スポーツでは、全国や世界で活躍する選手が生まれています。
- 郷土の伝統的な文化芸術が保存され受け継がれています。
- 子どものころから創造性をはぐむような環境ができ、積極的な文化活動への参加や文化芸術を通じた地域づくりを行う県民が増えています。

<概要>

■県全体及び属性別(性別・年齢別・圏域別)の優先順位第1位から第3位までは以下のとおり。

◆県全体	■性別		■年齢別	
	男性	女性	65歳未満	65歳以上
第1位: ウ(ウ)	ウ	ウ	ウ	ウ
第2位: ア(ア)	ア	ア	ア	ア
第3位: カ(カ)	カ	オ	カ	イ

■圏域別	仙南	仙台	大崎	栗原	登米	石巻	気仙沼・本吉
	第1位: ウ	ウ	ウ	ウ	ウ	ウ	ウ
第2位: ア	ア	ア	ア	ア	ア	カ	
第3位: オ	オ	オ	オ	カ	カ	オ	

※属性別の優先順位が県全体と異なる場合、項目記号を網掛けしている。  
 ※( )内は、前回の優先順位

図2-2-23-5 取組23 特に優先すべきと思う項目回答数(県全体)

(回答者数:1737人, 回答数累計:3387件 ※複数回答可)



図2-2-23-6 取組23 特に優先すべきと思う項目割合(属性別)



※本図は、回答数累計に占める各項目の回答数の割合を属性別に示したものです。

取組23 「生涯学習社会の確立とスポーツ・  
文化芸術の振興」

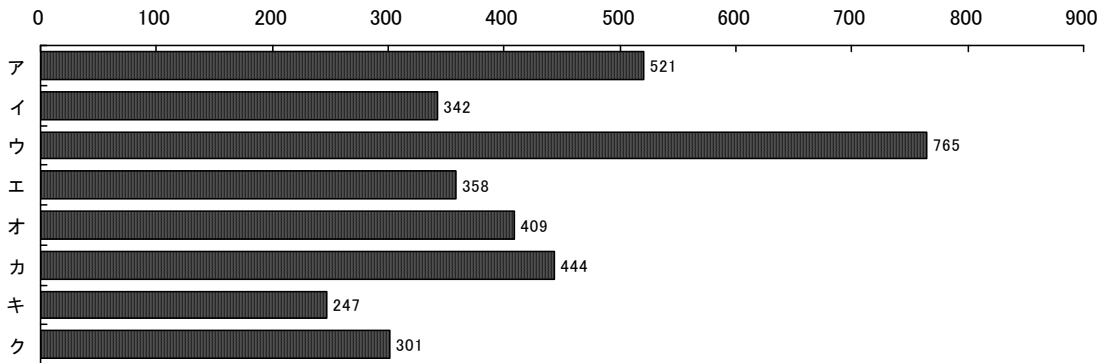
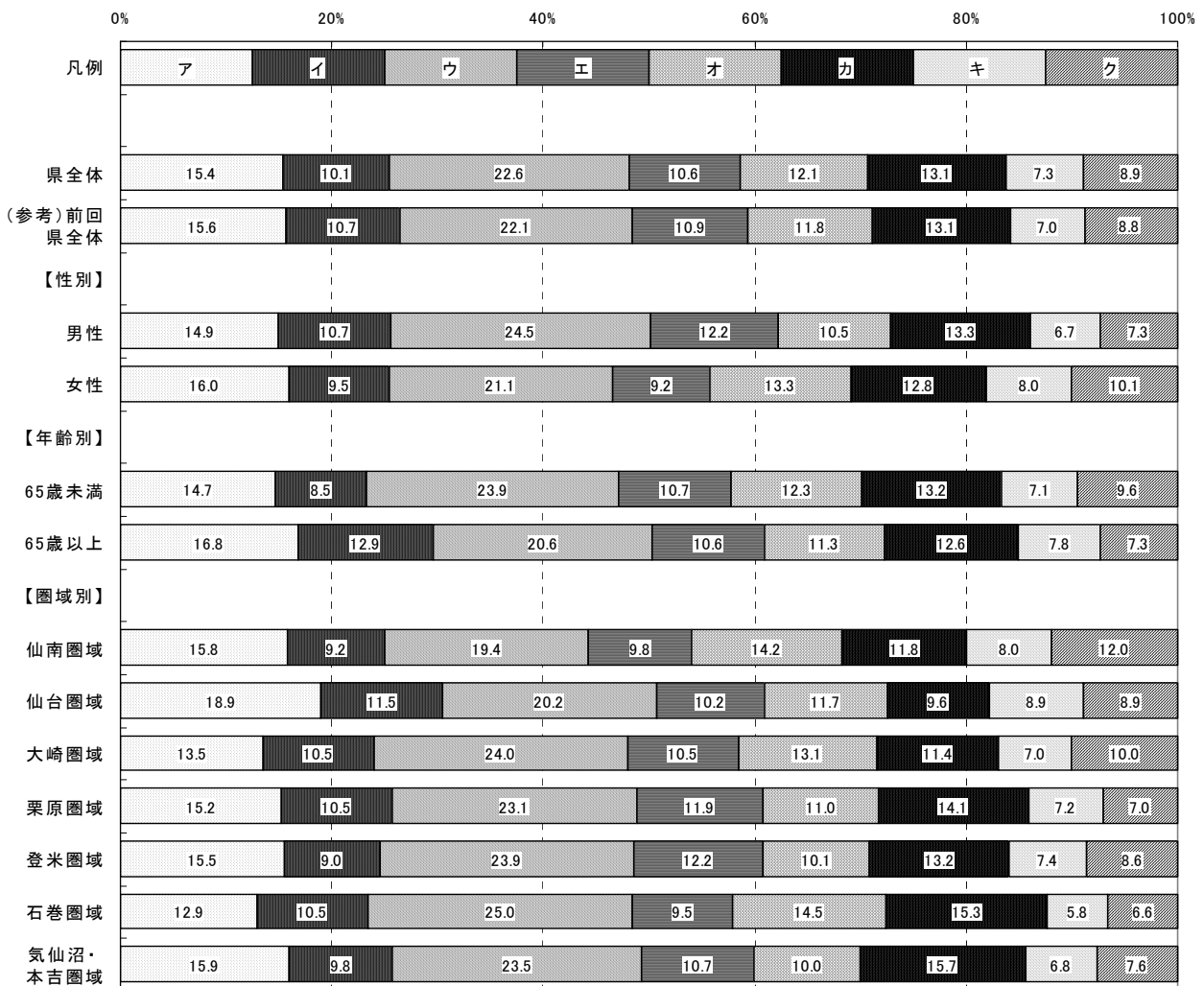

## 取組 2 4 コンパクトで機能的なまちづくりと地域生活の充実



### 取組概要

都市計画により、市街地における適切な土地利用の誘導、公共公益施設の配置、バリアフリーなどに配慮した施設整備を目指します。また、医療・教育・交通・情報通信基盤など、生活に必要なサービスの確保に取り組むとともに、各地域の特性を生かした産業振興を行うなど、活力に満ちた地域社会の実現を目指します。

### 平成20年度の主な取組

- 中心市街地活性化基本計画の作成に取り組む市町村への支援や、中心市街地活性化協議会の構成員である商工会や商工会議所等が取り組むソフト事業への支援をしています。
- 市街地の土地の合理的な高度利用と都市機能の更新のため、敷地の統合や不燃化された共同建築物への建て替えと併せて、道路や公園等の公共施設の整備を行う事業者には、市町村と連携して補助金を交付しています。
- 県内どここの地域で暮らす人も適切な医療が受けられるよう、全国から医師を募集して自治体病院・診療所に派遣したり、医療資源の重点化・集約化や医療機関の機能分担・連携強化などを進めています。
- 県民の多様な学習ニーズにこたえるため、学校や社会教育施設等と連携して行う各種開放講座と、生涯学習を推進する人材を育成するための支援者養成講座を行っています。
- 県民の日常生活を支える公共交通を維持するため、第三セクター鉄道、バス会社や市町村などが運行する地方生活路線バス、離島航路の運営などを支援しています。

**【認知度】** (県がこの取組を行っていたことについて、どのくらい知っているか)

<概要>

■県全体

「知っている」「ある程度知っている」を合わせた『高認知群』は33.3%、  
「あまり知らない」「知らない」を合わせた『低認知群』は66.7%である。

■性別

男性の『高認知群』は35.2%で、県全体より1.9ポイント高い。

女性の『高認知群』は31.3%で、県全体より2.0ポイント低い。

■年齢別

65歳未満の『高認知群』は30.2%で、県全体より3.1ポイント低い。

65歳以上の『高認知群』は39.5%で、県全体より6.2ポイント高い。

■圏域別

仙南圏域の『高認知群』は27.8%で、県全体より5.5ポイント低い。

仙台圏域の『高認知群』は24.5%で、県全体より8.8ポイント低い。

登米圏域の『高認知群』は39.2%で、県全体より5.9ポイント高い。

気仙沼・本吉圏域の『高認知群』は38.9%で、県全体より5.6ポイント高い。

その他の圏域の『高認知群』は、県全体との差が5.0ポイント以内に収まっている。

図2-2-24-1 取組24 認知度割合(属性別)



表2-2-24-1 取組24 認知度集計(属性別)

		有 効					欠 損 値	合 計
		知っている	ある程度 知っている	あまり 知らない	知らない	合計		
県全体	度数	128	490	838	399	1,855	89	1,944
	パーセント	6.9	26.4	45.2	21.5	100.0		
(参考) 前回 県全体	度数	121	446	798	384	1,749	93	1,842
	パーセント	6.9	25.5	45.6	22.0	100.0		
【性別】								
男性	度数	64	241	399	162	866	28	894
	パーセント	7.4	27.8	46.1	18.7	100.0		
女性	度数	61	236	422	228	947	44	991
	パーセント	6.4	24.9	44.6	24.1	100.0		
【年齢別】								
65歳未満	度数	72	286	560	270	1,188	26	1,214
	パーセント	6.1	24.1	47.1	22.7	100.0		
65歳以上	度数	53	190	260	112	615	49	664
	パーセント	8.6	30.9	42.3	18.2	100.0		
【圏域別】								
仙南圏域	度数	10	58	129	48	245	3	248
	パーセント	4.1	23.7	52.7	19.6	100.0		
仙台圏域	度数	18	40	127	52	237	12	249
	パーセント	7.6	16.9	53.6	21.9	100.0		
大崎圏域	度数	17	61	108	55	241	13	254
	パーセント	7.1	25.3	44.8	22.8	100.0		
栗原圏域	度数	19	88	122	62	291	14	305
	パーセント	6.5	30.2	41.9	21.3	100.0		
登米圏域	度数	26	79	115	48	268	11	279
	パーセント	9.7	29.5	42.9	17.9	100.0		
石巻圏域	度数	17	55	102	51	225	4	229
	パーセント	7.6	24.4	45.3	22.7	100.0		
気仙沼・本吉 圏域	度数	16	86	101	59	262	12	274
	パーセント	6.1	32.8	38.5	22.5	100.0		

【関心度】 (県が行ってきたこの取組の内容について、どのくらい関心があるか)

<概要>

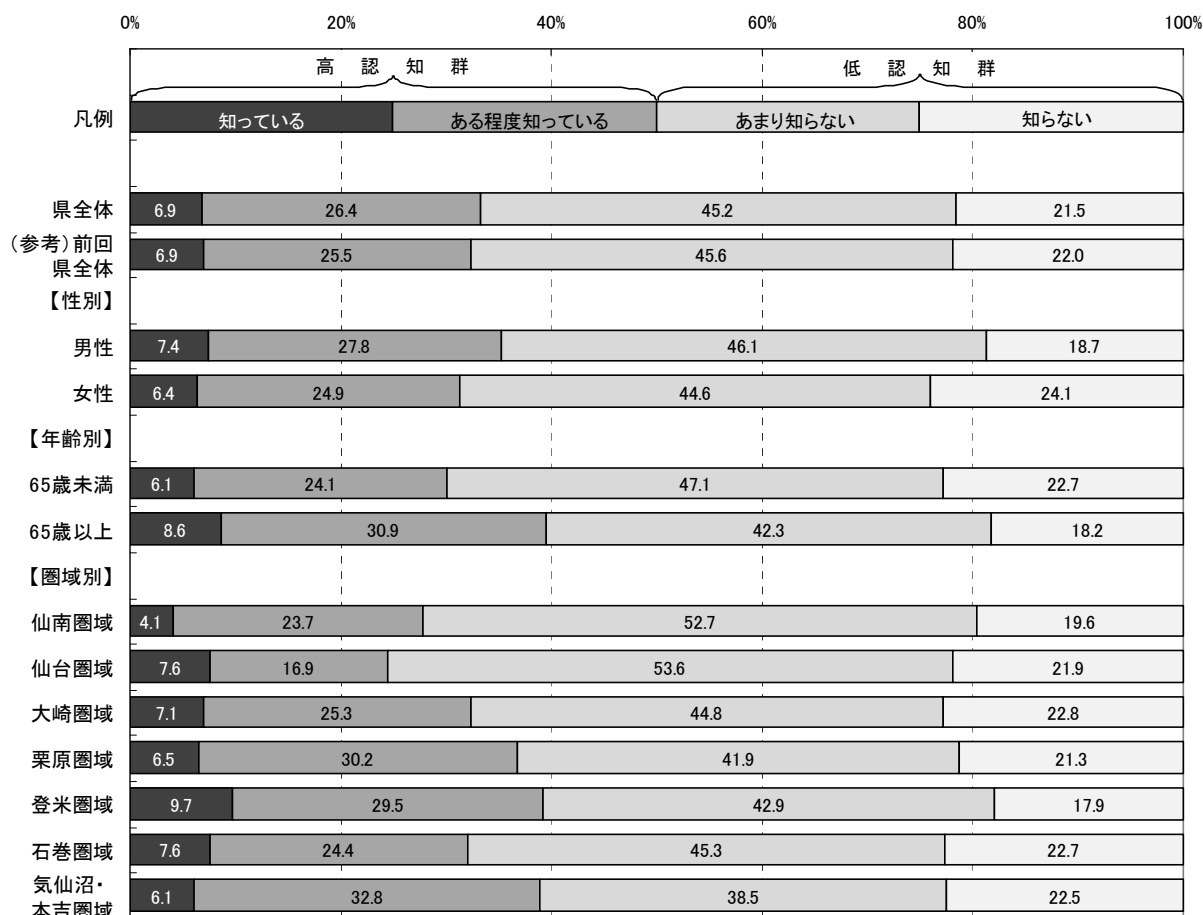
■県全体

「関心がある」「ある程度関心がある」を合わせた『高関心群』は64.5%、  
「あまり関心がない」「関心がない」を合わせた『低関心群』は35.5%である。  
また、前回の『高関心群』は60.1%で、今回は前回より4.4ポイント高い。

■性別

男性の『高関心群』は66.1%で、県全体より1.6ポイント高い。  
女性の『高関心群』は62.9%で、県全体より1.6ポイント低い。

■年齢別

65歳未満の『高関心群』は64.2%で、県全体より0.3ポイント低い。  
65歳以上の『高関心群』は65.0%で、県全体より0.5ポイント高い。

■圏域別

仙南圏域の『高関心群』は69.6%で、県全体より5.1ポイント高い。  
仙台圏域の『高関心群』は58.3%で、県全体より6.2ポイント低い。  
その他の圏域の『高関心群』は、県全体との差が5.0ポイント以内に収まっている。

図2-2-24-2 取組24 関心度割合(属性別)



表2-2-24-2 取組24 関心度集計(属性別)

		有 効				合計	欠 損 値	合 計
		関心がある	ある程度 関心がある	あまり 関心がない	関心がない			
県全体	度数	303	860	449	192	1,804	140	1,944
	パーセント	16.8	47.7	24.9	10.6	100.0		
(参考) 前回 県全体	度数	281	749	515	169	1,714	128	1,842
	パーセント	16.4	43.7	30.0	9.9	100.0		
【性別】								
男性	度数	137	421	211	75	844	50	894
	パーセント	16.2	49.9	25.0	8.9	100.0		
女性	度数	160	418	230	111	919	72	991
	パーセント	17.4	45.5	25.0	12.1	100.0		
【年齢別】								
65歳未満	度数	176	576	312	106	1,170	44	1,214
	パーセント	15.0	49.2	26.7	9.1	100.0		
65歳以上	度数	120	259	128	76	583	81	664
	パーセント	20.6	44.4	22.0	13.0	100.0		
【圏域別】								
仙南圏域	度数	40	125	53	19	237	11	248
	パーセント	16.9	52.7	22.4	8.0	100.0		
仙台圏域	度数	29	105	66	30	230	19	249
	パーセント	12.6	45.7	28.7	13.0	100.0		
大崎圏域	度数	37	110	65	24	236	18	254
	パーセント	15.7	46.6	27.5	10.2	100.0		
栗原圏域	度数	49	136	68	30	283	22	305
	パーセント	17.3	48.1	24.0	10.6	100.0		
登米圏域	度数	53	115	67	27	262	17	279
	パーセント	20.2	43.9	25.6	10.3	100.0		
石巻圏域	度数	42	93	59	23	217	12	229
	パーセント	19.4	42.9	27.2	10.6	100.0		
気仙沼・本吉 圏域	度数	40	134	55	28	257	17	274
	パーセント	15.6	52.1	21.4	10.9	100.0		

【重視度】 (県がこの取組を今後行っていくことが、どのくらい重要と考えるか)

<概要>

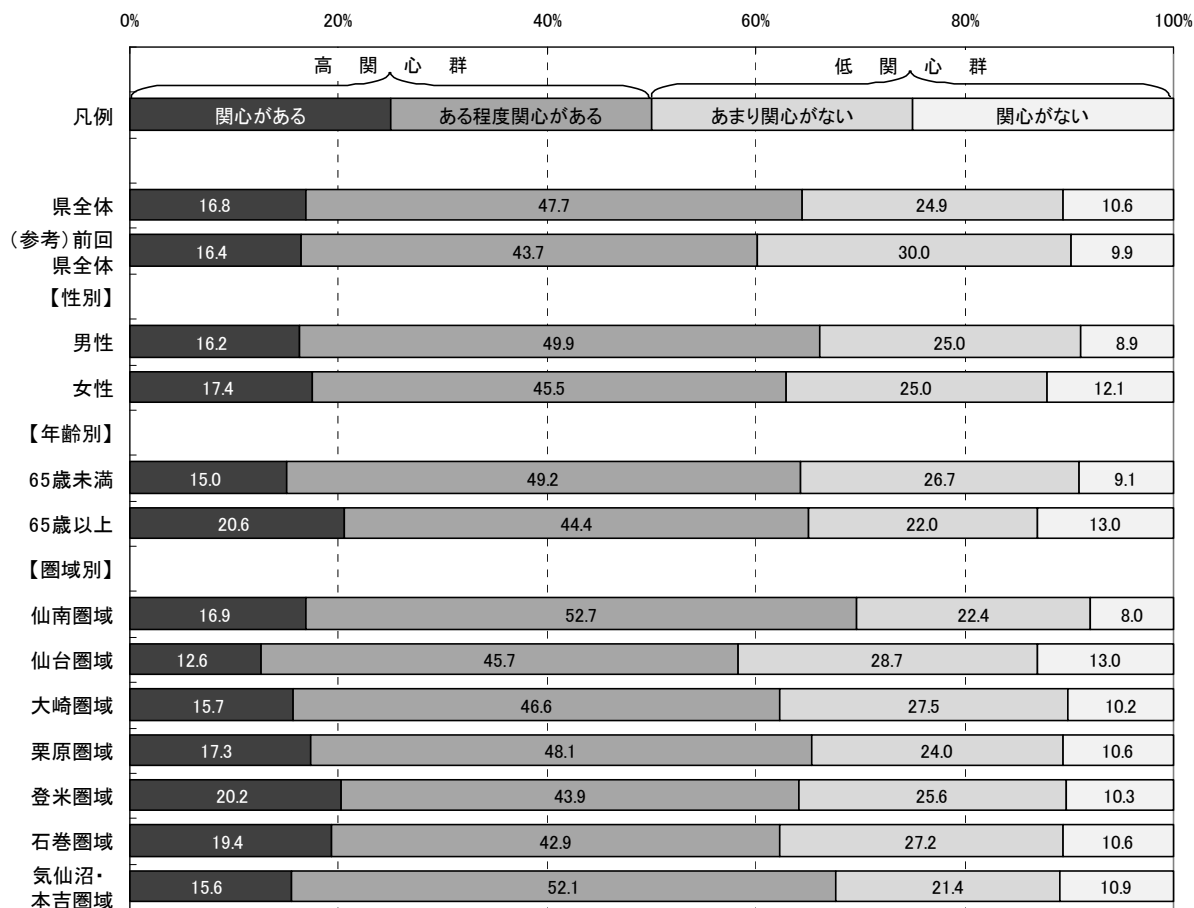
■県全体

「重要」「やや重要」を合わせた『高重視群』は65.4%、「あまり重要ではない」「重要ではない」を合わせた『低重視群』は14.4%である。

なお、回答全体から「わからない」を除き集計した場合、『高重視群』が81.9%、『低重視群』は18.0%となる。

■性別

男性の『高重視群』は68.4%で、県全体より3.0ポイント高い。

女性の『高重視群』は62.6%で、県全体より2.8ポイント低い。

■年齢別

65歳未満の『高重視群』は65.5%で、県全体より0.1ポイント高い。

65歳以上の『高重視群』は65.6%で、県全体より0.2ポイント高い。

■圏域別

各圏域の『高重視群』は、県全体との差が全て5.0ポイント以内に収まっている。

図2-2-24-3 取組24 重視度割合(属性別)



表2-2-24-3 取組24 重視度集計(属性別)

		有 効					合計	欠 損 値	合 計
		重要	やや重要	あまり重要 ではない	重要では ない	わからない			
県全体	度数	424	760	226	35	366	1,811	133	1,944
	パーセント	23.4	42.0	12.5	1.9	20.2	100.0		
	「わからない」を 除くパーセント	29.3	52.6	15.6	2.4		100.0		
(参考) 前回 県全体	度数	382	680	240	61	342	1,705	137	1,842
	パーセント	22.4	39.9	14.1	3.6	20.1	100.0		
【性別】									
男性	度数	193	386	117	22	128	846	48	894
	パーセント	22.8	45.6	13.8	2.6	15.1	100.0		
女性	度数	221	358	106	13	226	924	67	991
	パーセント	23.9	38.7	11.5	1.4	24.5	100.0		
【年齢別】									
65歳未満	度数	267	503	157	23	226	1,176	38	1,214
	パーセント	22.7	42.8	13.4	2.0	19.2	100.0		
65歳以上	度数	145	238	66	12	123	584	80	664
	パーセント	24.8	40.8	11.3	2.1	21.1	100.0		
【圏域別】									
仙南圏域	度数	57	110	31	8	33	239	9	248
	パーセント	23.8	46.0	13.0	3.3	13.8	100.0		
仙台圏域	度数	45	100	38	7	40	230	19	249
	パーセント	19.6	43.5	16.5	3.0	17.4	100.0		
大崎圏域	度数	50	98	27	6	56	237	17	254
	パーセント	21.1	41.4	11.4	2.5	23.6	100.0		
栗原圏域	度数	61	123	37	6	58	285	20	305
	パーセント	21.4	43.2	13.0	2.1	20.4	100.0		
登米圏域	度数	69	111	30	2	52	264	15	279
	パーセント	26.1	42.0	11.4	0.8	19.7	100.0		
石巻圏域	度数	58	87	27	2	46	220	9	229
	パーセント	26.4	39.5	12.3	0.9	20.9	100.0		
気仙沼・本吉 圏域	度数	62	97	30	4	62	255	19	274
	パーセント	24.3	38.0	11.8	1.6	24.3	100.0		

【満足度】 (県が行ってきたこの取組について、どのくらい満足しているか)

<概要>

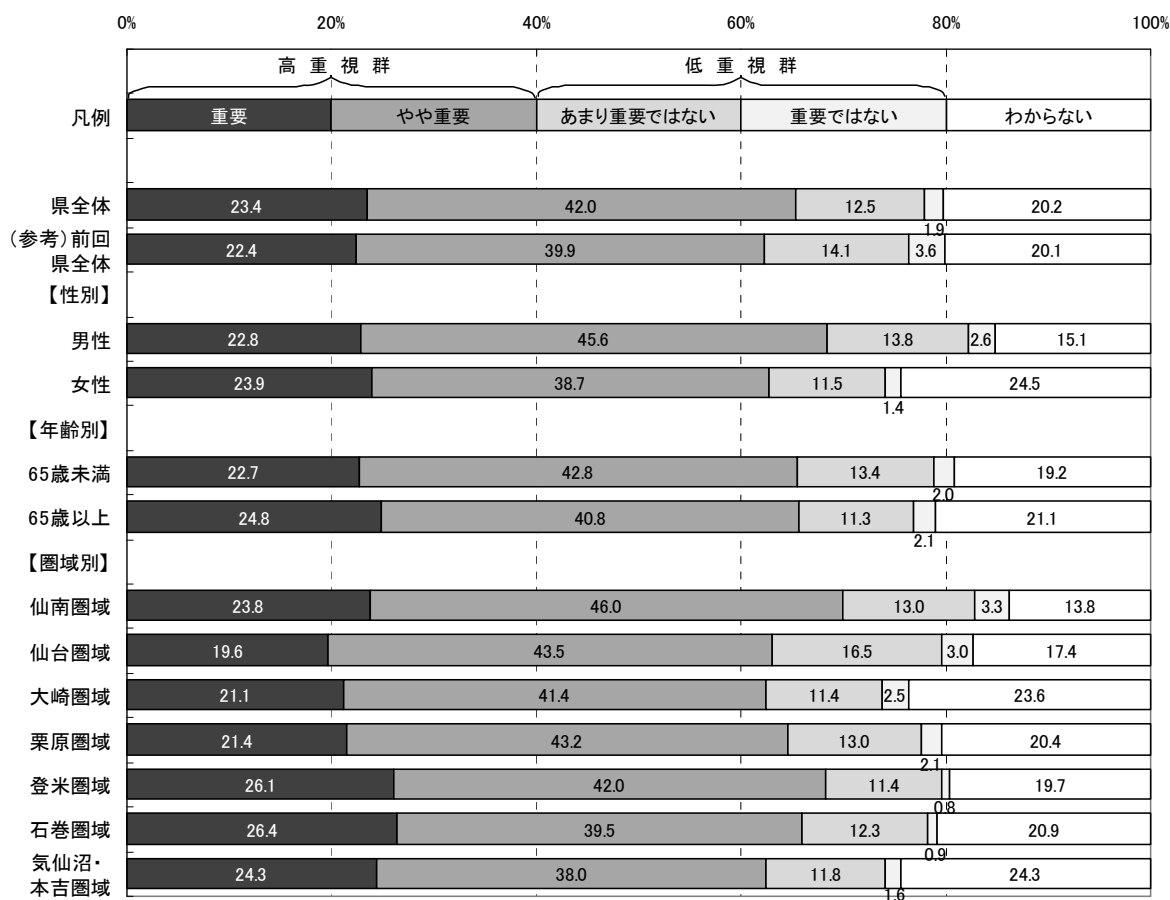
■県全体

「満足」「やや満足」を合わせた『満足群』は30.4%、「やや不満」「不満」を合わせた『不満群』は31.5%である。

なお、回答全体から「わからない」を除き集計した場合、『満足群』が49.1%、『不満群』は50.9%となる。

■性別

男性の『満足群』は31.5%で、県全体より1.1ポイント高い。

女性の『満足群』は29.9%で、県全体より0.5ポイント低い。

■年齢別

65歳未満の『満足群』は26.9%で、県全体より3.5ポイント低い。

65歳以上の『満足群』は38.8%で、県全体より8.4ポイント高い。

■圏域別

各圏域の『満足群』は、県全体との差が全て5.0ポイント以内に収まっている。

図2-2-24-4 取組24 満足度割合(属性別)





表2-2-24-4 取組24 満足度集計(属性別)

		有 効					合計	欠 損 値	合 計
		満足	やや満足	やや不満	不満	わからない			
県全体	度数	74	474	389	179	683	1,799	145	1,944
	パーセント	4.1	26.3	21.6	9.9	38.0	100.0		
	「わからない」を除くパーセント	6.6	42.5	34.9	16.0		100.0		
(参考) 前回 県全体	度数	63	405	381	171	667	1,687	155	1,842
	パーセント	3.7	24.0	22.6	10.1	39.5	100.0		
【性別】									
男性	度数	29	235	197	100	278	839	55	894
	パーセント	3.5	28.0	23.5	11.9	33.1	100.0		
女性	度数	42	233	182	74	390	921	70	991
	パーセント	4.6	25.3	19.8	8.0	42.3	100.0		
【年齢別】									
65歳未満	度数	37	277	254	131	472	1,171	43	1,214
	パーセント	3.2	23.7	21.7	11.2	40.3	100.0		
65歳以上	度数	34	190	123	41	190	578	86	664
	パーセント	5.9	32.9	21.3	7.1	32.9	100.0		
【圏域別】									
仙南圏域	度数	5	64	42	31	97	239	9	248
	パーセント	2.1	26.8	17.6	13.0	40.6	100.0		
仙台圏域	度数	11	49	63	15	94	232	17	249
	パーセント	4.7	21.1	27.2	6.5	40.5	100.0		
大崎圏域	度数	10	65	50	13	93	231	23	254
	パーセント	4.3	28.1	21.6	5.6	40.3	100.0		
栗原圏域	度数	11	72	70	28	102	283	22	305
	パーセント	3.9	25.4	24.7	9.9	36.0	100.0		
登米圏域	度数	10	80	62	27	85	264	15	279
	パーセント	3.8	30.3	23.5	10.2	32.2	100.0		
石巻圏域	度数	9	56	39	28	85	217	12	229
	パーセント	4.1	25.8	18.0	12.9	39.2	100.0		
気仙沼・本吉 圏域	度数	12	68	46	26	100	252	22	274
	パーセント	4.8	27.0	18.3	10.3	39.7	100.0		

【特に優先すべきと思う項目】

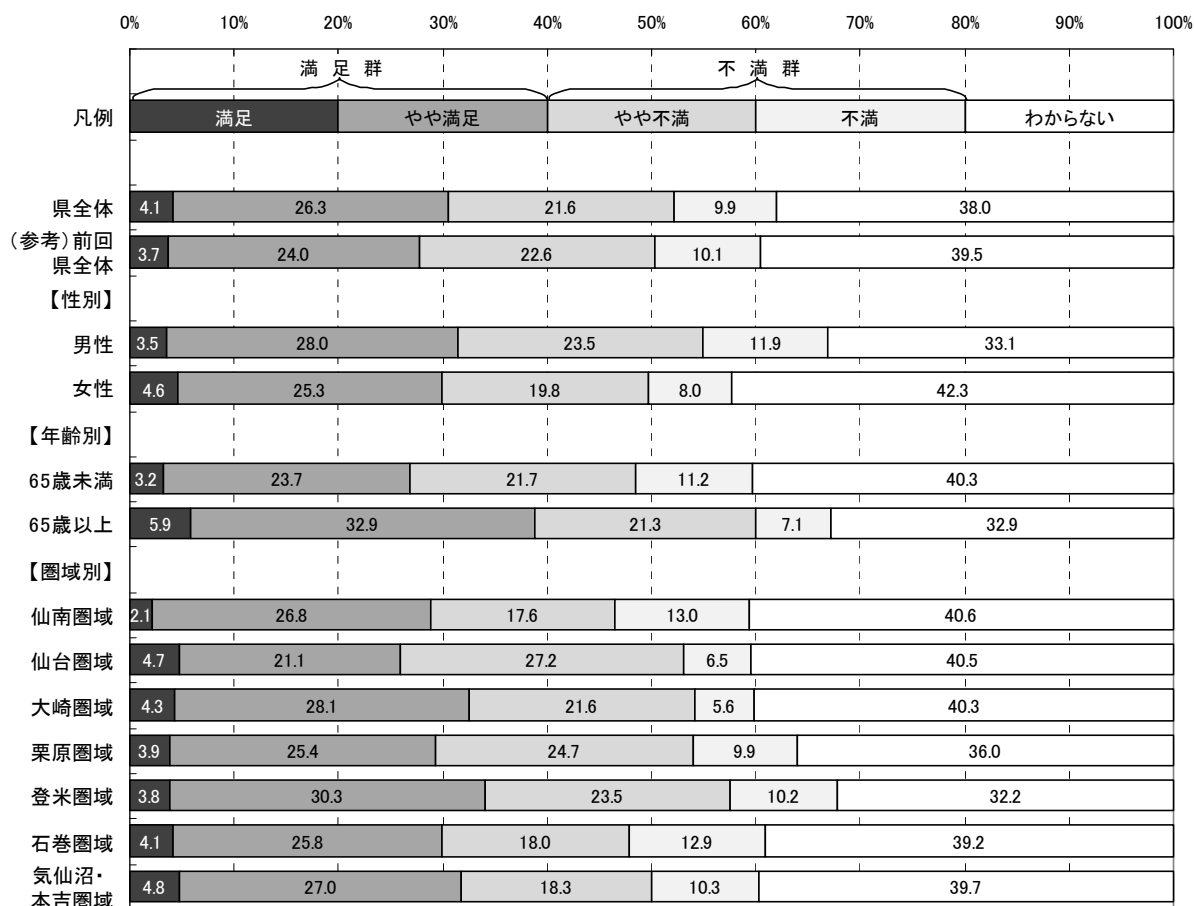
取組2-4に関し、目標とする宮城の姿を目指して、県が下記の項目の中で今後特に優先すべきと思う項目について調査した。(複数回答可)

- ア 施設の配置場所、市街地開発など、都市計画の方針を明らかにする都市計画区域マスタープランに基づく良好な市街地づくり
- イ 都市計画を定めることによる適切な土地利用の誘導や公共公益施設の適切な配置
- ウ 鉄道沿線などの市街地整備や既存市街地の再開発
- エ バリアフリー・ユニバーサルデザインの考え方の普及や、それに配慮した施設づくり
- オ 地域住民や公共サービスと連携した地域商業の活性化支援
- カ 豊かな自然環境や独自の伝統文化などを生かした集客交流や産業振興
- キ 全国から県内の自治体病院での勤務を希望する医師を募集・配置するなど、地域医療を充実させるための医師確保
- ク それぞれの地域での教育に関連した取組への支援や生涯学習の促進
- ケ 地域の日常生活を支えるバス路線など、公共交通の維持支援
- コ 住む場所の違いにより、手に入る情報に差が生じないような情報通信の基盤づくり

(参考:目標とする宮城の姿)

- 地域の中心部にさまざまな公共施設をまとめて配置するなど、機能的なまちづくりが進められています。
- 消費者にとって魅力ある商店街づくりや、地域資源を生かした独自性のあるまちづくりが進められています。
- 県内の各圏域に、圏域内のそれぞれの地域が医療、教育、交通などの機能を集中・分担するなどして、生活に欠かせない基礎的なサービスがきちんと受けられる環境が整っています。

<概要>

■県全体及び属性別(性別・年齢別・圏域別)の優先順位第1位から第3位までは以下のとおり。

◆県全体	■性別		■年齢別	
	男性	女性	65歳未満	65歳以上
第1位: キ(キ)	キ	キ	キ	キ
第2位: ケ(ケ)	ケ	ケ	ケ	ケ
第3位: コ(コ)	コ	コ	コ	コ

■圏域別	仙南	仙台	大崎	栗原	登米	石巻	気仙沼・本吉
	第1位: キ	キ	キ	キ	キ	キ	キ
第2位: ケ	ケ	ケ	ケ	ケ	ケ	ケ	
第3位: コ	コ	コ	コ	コ	コ	コ	

※属性別の優先順位が県全体と異なる場合、項目記号を網掛けしている。

※( )内は、前回の優先順位

図2-2-24-5 取組24 特に優先すべきと思う項目回答数(県全体)



図2-2-24-6 取組24 特に優先すべきと思う項目割合(属性別)



※本図は、回答数累計に占める各項目の回答数の割合を属性別に示したものです。

取組24 「コンパクトで機能的なまちづくりと  
地域生活の充実」

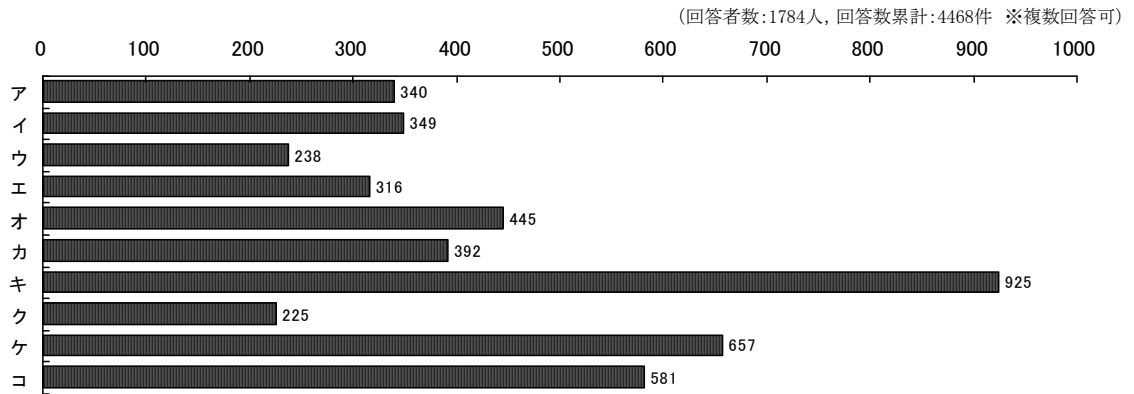
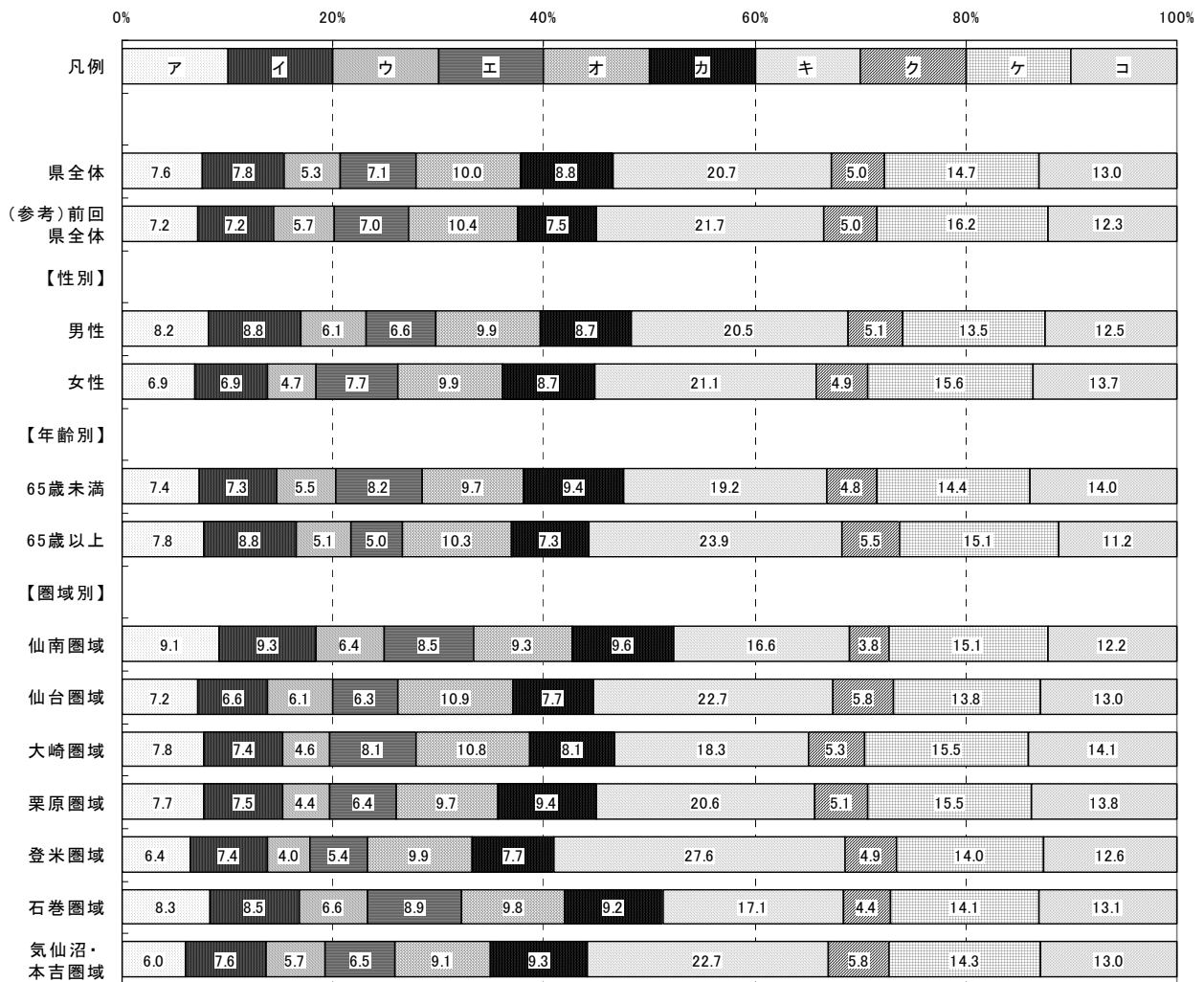
## 取組 2 5 安全で安心なまちづくり



### 取組概要

豊かで潤いのある生活を営むことができる社会の実現は県民共通の願いであることから、だれもが安心して安全に暮らせる社会の実現を目指します。

### 平成 2 0 年度の主な取組

- 安全・安心まちづくりを県民運動として推進するための県民大会やリーダー養成のための講座を開催しています。また、地域ネットワークづくりを促進しています。
- 消費生活講座やパネル展示を実施したほか、ホームページやリーフレットによる情報提供や啓発に努めています。また、近年深刻化している多重債務問題にも取り組み、県・市町村等の相談窓口の機能充実を図っています。
- 学校や通学路での子どもたちの安全確保のため、警察 OB 等を「スクールガード・リーダー」として配置し、県内すべての小学校や子どもたちを見守るボランティアに指導・助言を行っています。
- 「スクールサポーター」を配置し、少年の非行防止や立直り支援、小中学校における児童・生徒の犯罪被害防止教育の支援や安全を確保するための活動を行っています。
- 「交番相談員」を増員し、事件等で交番の警察官が不在となっても来庁者に対応できる体制に強化しています。また、「警察安全相談員」を増員し、県民からの相談に対応できる体制に強化しています。

**【認知度】** (県がこの取組を行っていたことについて、どのくらい知っているか)

<概要>

■県全体

「知っている」「ある程度知っている」を合わせた『高認知群』は41.0%、  
「あまり知らない」「知らない」を合わせた『低認知群』は59.0%である。  
また、前回の『高認知群』は34.1%で、今回は前回より6.9ポイント高い。

■性別

男性の『高認知群』は42.4%で、県全体より1.4ポイント高い。  
女性の『高認知群』は39.4%で、県全体より1.6ポイント低い。

■年齢別

65歳未満の『高認知群』は36.0%で、県全体より5.0ポイント低い。  
65歳以上の『高認知群』は50.8%で、県全体より9.8ポイント高い。

■圏域別

登米圏域の『高認知群』は47.0%で、県全体より6.0ポイント高い。  
その他の圏域の『高認知群』は県全体との差が5.0ポイント以内に収まっている。

図2-2-25-1 取組25 認知度割合(属性別)



表2-2-25-1 取組25 認知度集計(属性別)

		有 効					欠 損 値	合 計
		知っている	ある程度 知っている	あまり 知らない	知らない	合計		
県全体	度数	194	569	745	354	1,862	82	1,944
	パーセント	10.4	30.6	40.0	19.0	100.0		
(参考) 前回 県全体	度数	137	464	801	363	1,765	77	1,842
	パーセント	7.8	26.3	45.4	20.6	100.0		
【性別】								
男性	度数	89	281	350	152	872	22	894
	パーセント	10.2	32.2	40.1	17.4	100.0		
女性	度数	103	270	381	195	949	42	991
	パーセント	10.9	28.5	40.1	20.5	100.0		
【年齢別】								
65歳未満	度数	108	320	527	235	1,190	24	1,214
	パーセント	9.1	26.9	44.3	19.7	100.0		
65歳以上	度数	84	232	200	106	622	42	664
	パーセント	13.5	37.3	32.2	17.0	100.0		
【圏域別】								
仙南圏域	度数	24	80	106	33	243	5	248
	パーセント	9.9	32.9	43.6	13.6	100.0		
仙台圏域	度数	31	71	87	47	236	13	249
	パーセント	13.1	30.1	36.9	19.9	100.0		
大崎圏域	度数	24	64	109	46	243	11	254
	パーセント	9.9	26.3	44.9	18.9	100.0		
栗原圏域	度数	34	82	123	55	294	11	305
	パーセント	11.6	27.9	41.8	18.7	100.0		
登米圏域	度数	33	94	92	51	270	9	279
	パーセント	12.2	34.8	34.1	18.9	100.0		
石巻圏域	度数	20	65	91	52	228	1	229
	パーセント	8.8	28.5	39.9	22.8	100.0		
気仙沼・本吉 圏域	度数	25	82	107	49	263	11	274
	パーセント	9.5	31.2	40.7	18.6	100.0		

**【関心度】** (県が行ってきたこの取組の内容について、どのくらい関心があるか)

<概要>

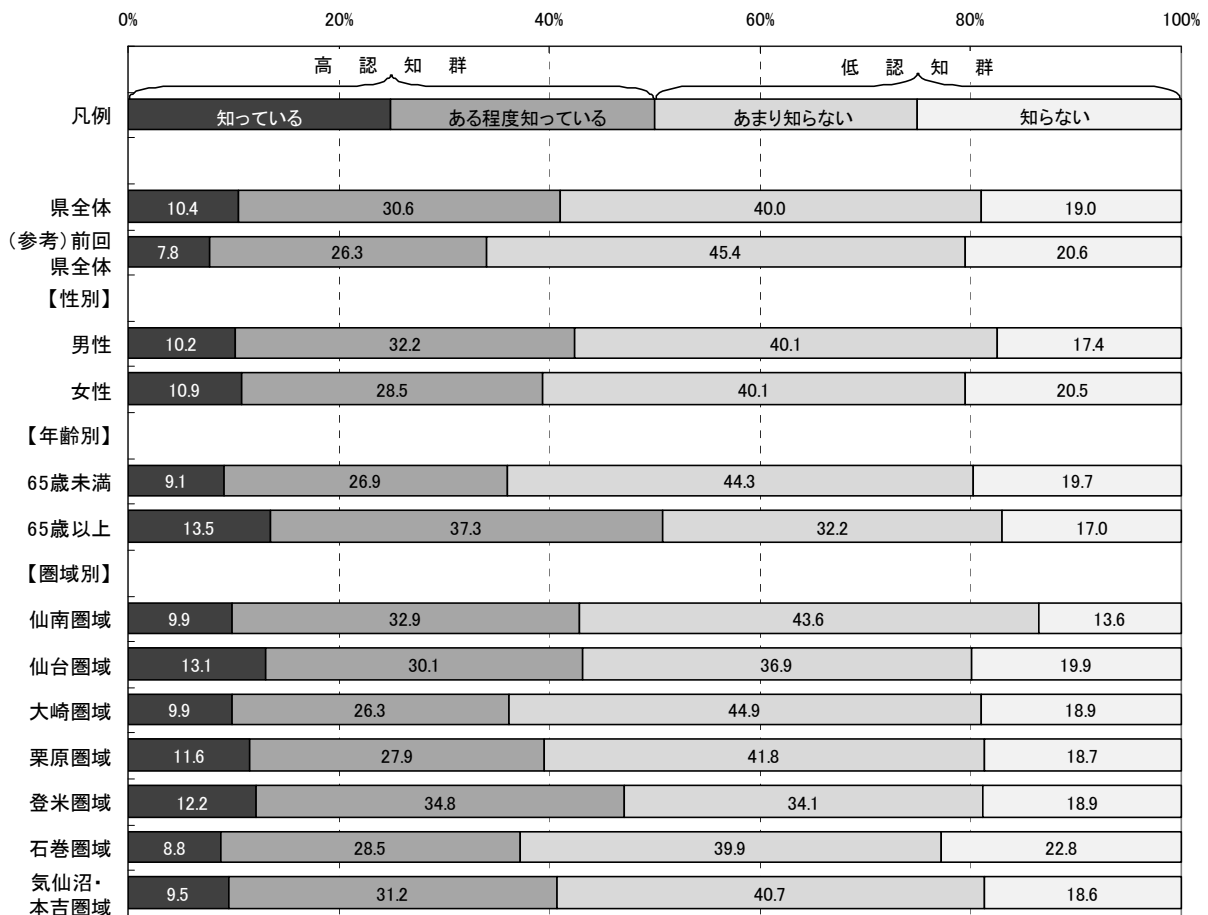
■県全体

「関心がある」「ある程度関心がある」を合わせた『高関心群』は74.6%、  
「あまり関心がない」「関心がない」を合わせた『低関心群』は25.4%である。

■性別

男性の『高関心群』は76.5%で、県全体より1.9ポイント高い。

女性の『高関心群』は72.9%で、県全体より1.7ポイント低い。

■年齢別

65歳未満の『高関心群』は73.7%で、県全体より0.9ポイント低い。

65歳以上の『高関心群』は76.5%で、県全体より1.9ポイント高い。

■圏域別

仙南圏域の『高関心群』は80.7%で、県全体より6.1ポイント高い。

その他の圏域の『高関心群』は、県全体との差が全て5.0ポイント以内に収まっている。

図2-2-25-2 取組25 関心度割合(属性別)





表2-2-25-2 取組25 関心度集計(属性別)

		有 効				合計	欠 損 値	合 計
		関心がある	ある程度 関心がある	あまり 関心がない	関心がない			
県全体	度数	442	921	339	125	1,827	117	1,944
	パーセント	24.2	50.4	18.6	6.8	100.0		
(参考) 前回 県全体	度数	356	909	338	119	1,722	120	1,842
	パーセント	20.7	52.8	19.6	6.9	100.0		
【性別】								
男性	度数	202	452	155	46	855	39	894
	パーセント	23.6	52.9	18.1	5.4	100.0		
女性	度数	231	450	178	75	934	57	991
	パーセント	24.7	48.2	19.1	8.0	100.0		
【年齢別】								
65歳未満	度数	251	617	242	67	1,177	37	1,214
	パーセント	21.3	52.4	20.6	5.7	100.0		
65歳以上	度数	181	281	91	51	604	60	664
	パーセント	30.0	46.5	15.1	8.4	100.0		
【圏域別】								
仙南圏域	度数	64	128	39	7	238	10	248
	パーセント	26.9	53.8	16.4	2.9	100.0		
仙台圏域	度数	61	115	41	16	233	16	249
	パーセント	26.2	49.4	17.6	6.9	100.0		
大崎圏域	度数	51	122	48	17	238	16	254
	パーセント	21.4	51.3	20.2	7.1	100.0		
栗原圏域	度数	63	150	60	15	288	17	305
	パーセント	21.9	52.1	20.8	5.2	100.0		
登米圏域	度数	72	128	44	19	263	16	279
	パーセント	27.4	48.7	16.7	7.2	100.0		
石巻圏域	度数	53	112	45	16	226	3	229
	パーセント	23.5	49.6	19.9	7.1	100.0		
気仙沼・本吉 圏域	度数	62	121	50	27	260	14	274
	パーセント	23.8	46.5	19.2	10.4	100.0		

**【重視度】** (県がこの取組を今後行っていくことが、どのくらい重要と考えるか)

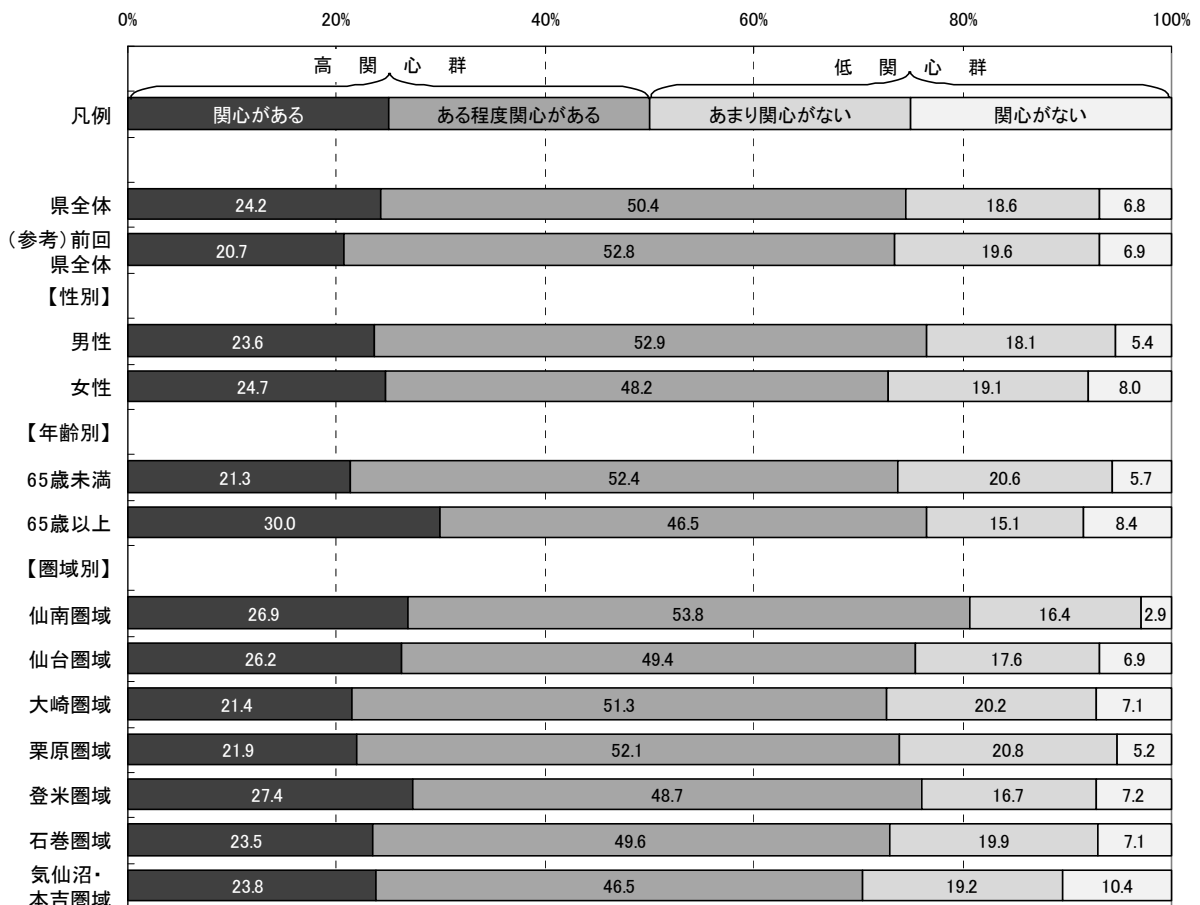
<概要>

■県全体

「重要」「やや重要」を合わせた『高重視群』は75.6%、「あまり重要ではない」「重要ではない」を合わせた『低重視群』は10.2%である。

なお、回答全体から「わからない」を除き集計した場合、『高重視群』が88.2%、『低重視群』は11.8%となる。

■性別

男性の『高重視群』は76.6%で、県全体より1.0ポイント高い。

女性の『高重視群』は74.6%で、県全体より1.0ポイント低い。

■年齢別

65歳未満の『高重視群』は75.5%で、県全体より0.1ポイント低い。

65歳以上の『高重視群』は76.2%で、県全体より0.6ポイント高い。

■圏域別

気仙沼・本吉圏域の『高重視群』は69.0%で、県全体より6.6ポイント低い。

その他の圏域の『高重視群』は、県全体との差が5.0ポイント以内に収まっている。

図2-2-25-3 取組25 重視度割合(属性別)



表2-2-25-3 取組25 重視度集計(属性別)

		有 効					合計	欠 損 値	合 計
		重要	やや重要	あまり重要 ではない	重要では ない	わからない			
県全体	度数	658	720	147	38	261	1,824	120	1,944
	パーセント	36.1	39.5	8.1	2.1	14.3	100.0		
	「わからない」を 除くパーセント	42.1	46.1	9.4	2.4		100.0		
(参考) 前回 県全体	度数	608	684	155	32	247	1,726	116	1,842
	パーセント	35.2	39.6	9.0	1.9	14.3	100.0		
【性別】									
男性	度数	309	347	80	27	93	856	38	894
	パーセント	36.1	40.5	9.3	3.2	10.9	100.0		
女性	度数	335	358	64	11	161	929	62	991
	パーセント	36.1	38.5	6.9	1.2	17.3	100.0		
【年齢別】									
65歳未満	度数	397	494	108	32	149	1,180	34	1,214
	パーセント	33.6	41.9	9.2	2.7	12.6	100.0		
65歳以上	度数	245	210	35	6	101	597	67	664
	パーセント	41.0	35.2	5.9	1.0	16.9	100.0		
【圏域別】									
仙南圏域	度数	81	111	22	4	21	239	9	248
	パーセント	33.9	46.4	9.2	1.7	8.8	100.0		
仙台圏域	度数	90	89	21	6	27	233	16	249
	パーセント	38.6	38.2	9.0	2.6	11.6	100.0		
大崎圏域	度数	86	96	16	4	41	243	11	254
	パーセント	35.4	39.5	6.6	1.6	16.9	100.0		
栗原圏域	度数	98	114	28	6	38	284	21	305
	パーセント	34.5	40.1	9.9	2.1	13.4	100.0		
登米圏域	度数	104	105	12	5	40	266	13	279
	パーセント	39.1	39.5	4.5	1.9	15.0	100.0		
石巻圏域	度数	83	83	20	7	31	224	5	229
	パーセント	37.1	37.1	8.9	3.1	13.8	100.0		
気仙沼・本吉 圏域	度数	90	88	25	6	49	258	16	274
	パーセント	34.9	34.1	9.7	2.3	19.0	100.0		

**【満足度】** (県が行ってきたこの取組について、どのくらい満足しているか)

<概要>

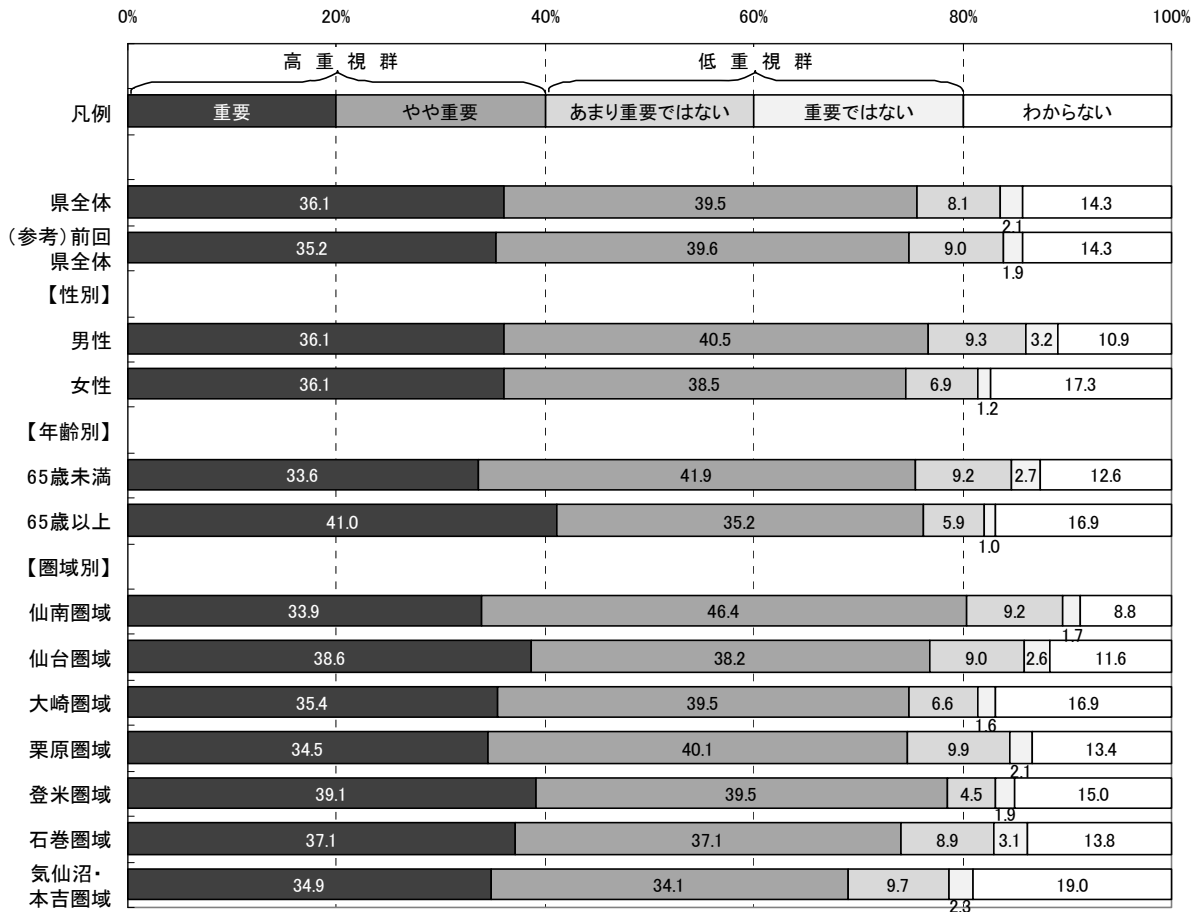
■県全体

「満足」「やや満足」を合わせた『満足群』は41.1%、「やや不満」「不満」を合わせた『不満群』は26.5%である。

なお、回答全体から「わからない」を除き集計した場合、『満足群』が60.9%、『不満群』は39.1%となる。

■性別

男性の『満足群』は41.9%で、県全体より0.8ポイント高い。

女性の『満足群』は40.1%で、県全体より1.0ポイント低い。

■年齢別

65歳未満の『満足群』は37.4%で、県全体より3.7ポイント低い。

65歳以上の『満足群』は48.6%で、県全体より7.5ポイント高い。

■圏域別

仙台圏域の『満足群』は47.6%で、県全体より6.5ポイント高い。

その他の圏域の『満足群』は、県全体との差が5.0ポイント以内に収まっている。

図2-2-25-4 取組25 満足度割合(属性別)



表2-2-25-4 取組25 満足度集計(属性別)

		有 効					合計	欠 損 値	合 計
		満足	やや満足	やや不満	不満	わからない			
県全体	度数	131	603	344	128	579	1,785	159	1,944
	パーセント	7.3	33.8	19.3	7.2	32.4	100.0		
	「わからない」を除くパーセント	10.9	50.0	28.5	10.6		100.0		
(参考) 前回 県全体	度数	120	517	371	121	577	1,706	136	1,842
	パーセント	7.0	30.3	21.7	7.1	33.8	100.0		
【性別】									
男性	度数	54	298	192	71	224	839	55	894
	パーセント	6.4	35.5	22.9	8.5	26.7	100.0		
女性	度数	73	292	148	54	344	911	80	991
	パーセント	8.0	32.1	16.2	5.9	37.8	100.0		
【年齢別】									
65歳未満	度数	63	374	231	87	412	1,167	47	1,214
	パーセント	5.4	32.0	19.8	7.5	35.3	100.0		
65歳以上	度数	64	215	106	38	151	574	90	664
	パーセント	11.1	37.5	18.5	6.6	26.3	100.0		
【圏域別】									
仙南圏域	度数	8	83	52	20	75	238	10	248
	パーセント	3.4	34.9	21.8	8.4	31.5	100.0		
仙台圏域	度数	23	86	42	12	66	229	20	249
	パーセント	10.0	37.6	18.3	5.2	28.8	100.0		
大崎圏域	度数	14	75	44	18	81	232	22	254
	パーセント	6.0	32.3	19.0	7.8	34.9	100.0		
栗原圏域	度数	25	83	57	20	95	280	25	305
	パーセント	8.9	29.6	20.4	7.1	33.9	100.0		
登米圏域	度数	25	88	51	17	76	257	22	279
	パーセント	9.7	34.2	19.8	6.6	29.6	100.0		
石巻圏域	度数	11	73	42	22	73	221	8	229
	パーセント	5.0	33.0	19.0	10.0	33.0	100.0		
気仙沼・本吉 圏域	度数	17	87	45	13	92	254	20	274
	パーセント	6.7	34.3	17.7	5.1	36.2	100.0		

【特に優先すべきと思う項目】

取組25に関し、目標とする宮城の姿を目指して、県が下記の項目の中で今後特に優先すべきと思う項目について調査した。(複数回答可)

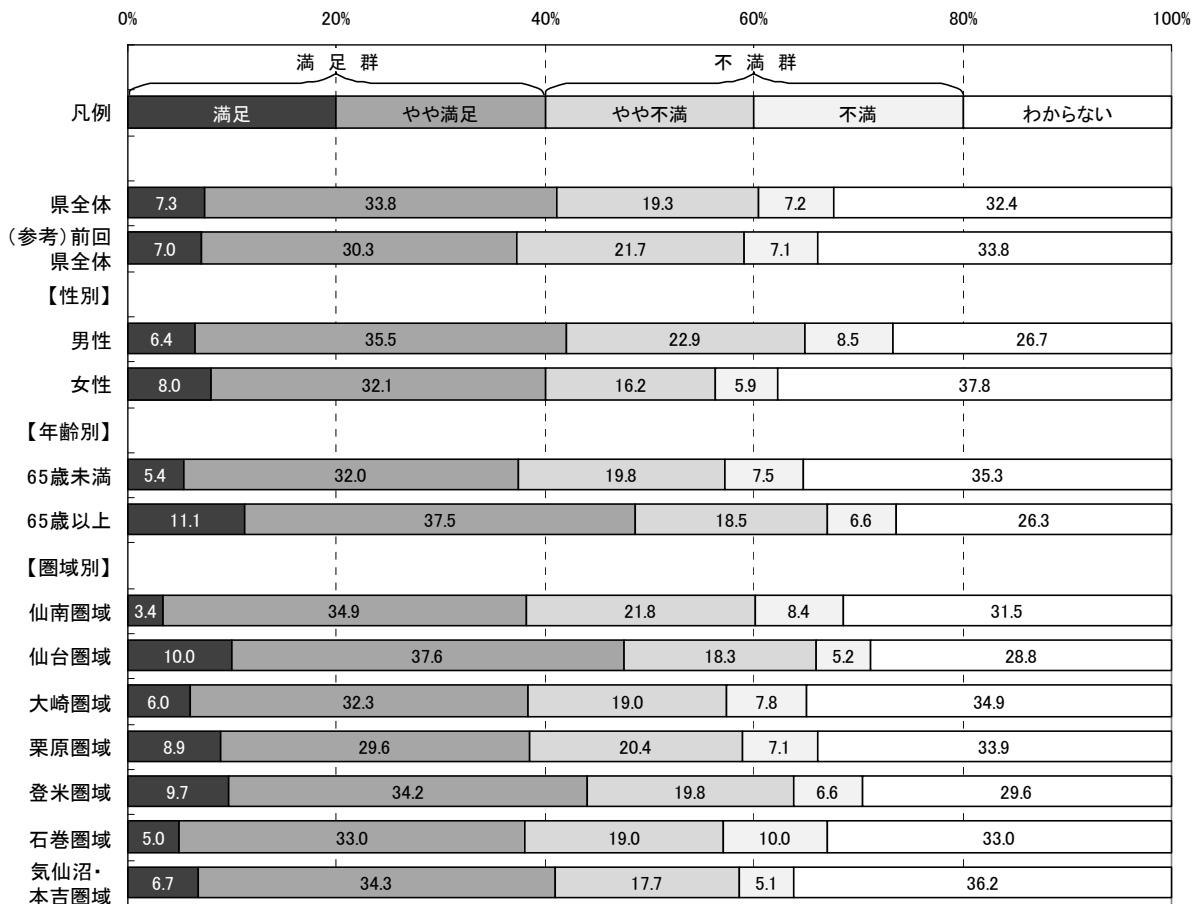
- ア 「犯罪のない安全・安心まちづくり」のために行政、地域、事業者等が連携して行う県民運動
- イ 住民による自主的な防犯活動を活発にするための啓発活動
- ウ 学校、通学路等の安全対策を行うなど、子どもを犯罪から守るための環境づくりと安全教育の充実
- エ 子どもや女性、高齢者、障害者、外国人など、防犯の面で特に配慮が必要な人々に対する安全対策の充実
- オ 犯罪の起こしにくい、発生しにくい安全な道路、公園、駐車場などの普及
- カ 飲酒運転撲滅に向けた県民運動など、官民が連携して行う交通事故防止対策
- キ 消費者被害を未然に防ぐための情報提供や啓発活動の充実など、消費生活の安全性の確保

(参考: 目標とする宮城の姿)

- 「自らの安全は自らが守る、地域の安全は地域が守る。」という県民の意識が高まり、地域での犯罪が起きにくくなっています。
- 地域の連帯感や助け合いの意識が高まり、子どもや女性、高齢者、障害者などが安心して暮らしています。
- 犯罪が減り、飲酒運転や交通事故も減少しています。これにより、暮らしの安全、地域の治安が守られていると感じる県民が増えています。
- 悪質商法などによる被害が減っています。また、県民も被害に遭わないよう積極的に情報を収集するなど心掛けています。

<概要>

■県全体及び属性別(性別・年齢別・圏域別)の優先順位第1位から第3位までは以下のとおり。

◆県全体	■性別		■年齢別	
	男性	女性	65歳未満	65歳以上
第1位: ア(ウ)	ア	ウ	ウ	ア
第2位: ウ(ア)	ウ	ア	ア	ウ
第3位: オ(エ)	エ	オ	オ	エ

■圏域別	仙南	仙台	大崎	栗原	登米	石巻	気仙沼・本吉
	第1位: ア	ア	ア	ア	ウ	ウ	ウ
第2位: オ	ウ	ウ	ウ	ア	ア	ア	
第3位: ウ	オ	エ	エ	オ	オ	エ	

※属性別の優先順位が県全体と異なる場合、項目記号を網掛けしている。

※( )内は、前回の優先順位

図2-2-25-5 取組25 特に優先すべきと思う項目回答数(県全体)



図2-2-25-6 取組25 特に優先すべきと思う項目割合(属性別)



※本図は、回答数累計に占める各項目の回答数の割合を属性別に示したものです。



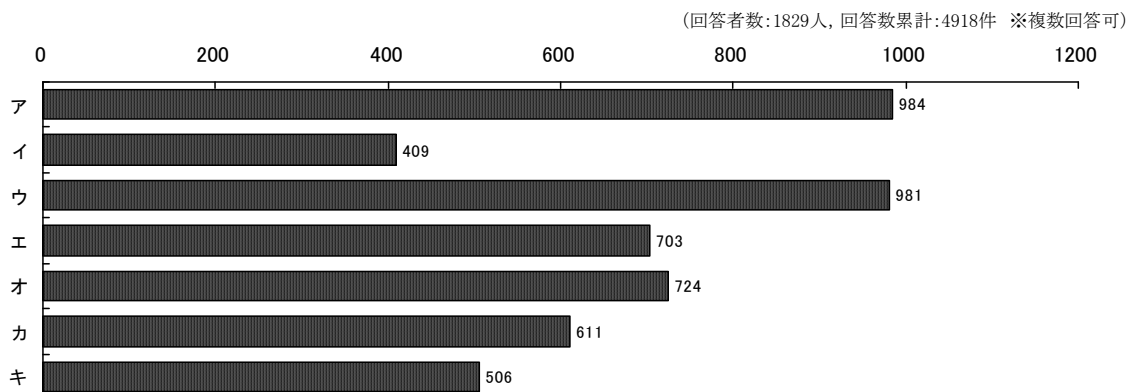
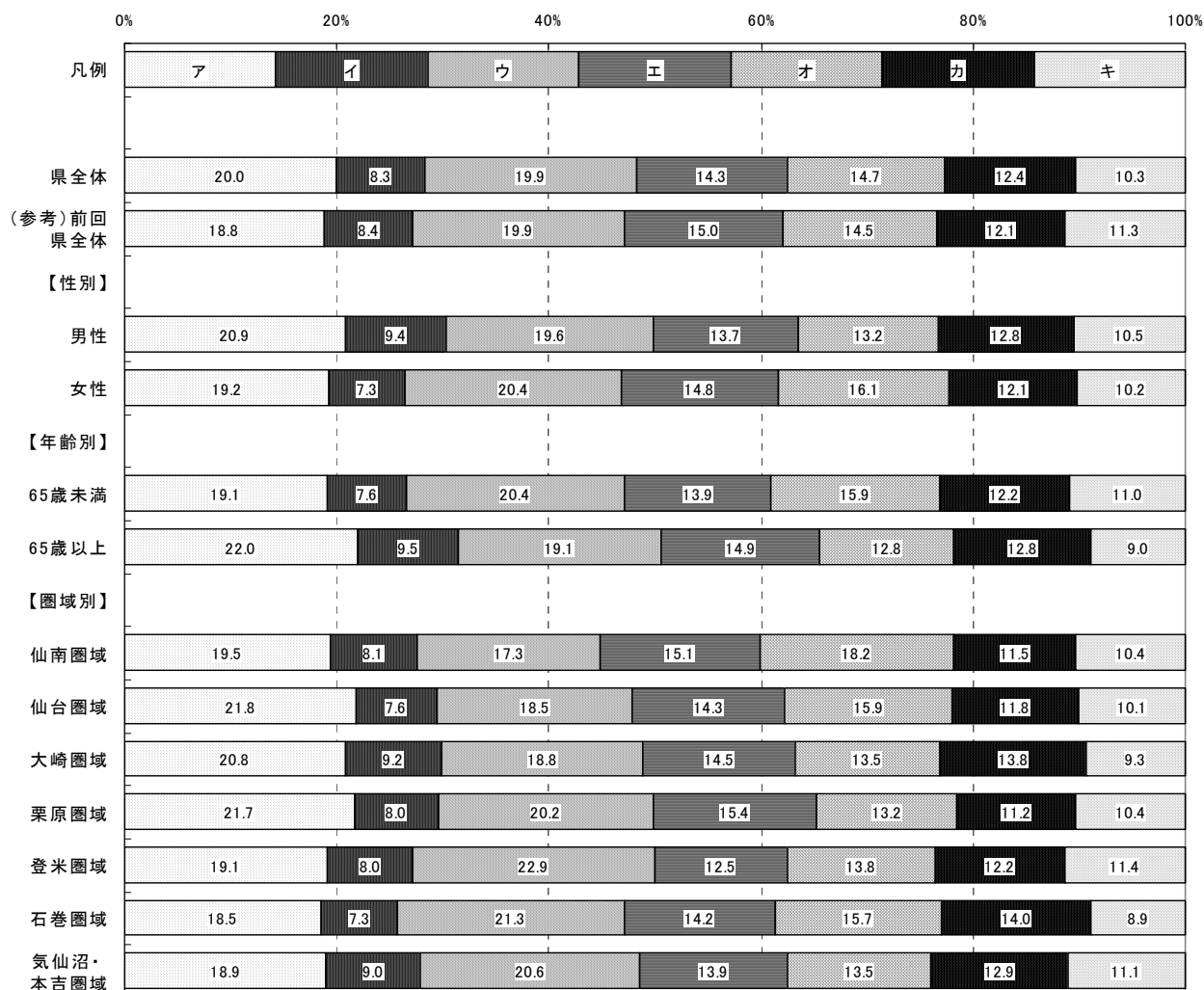

## 取組26 外国人も活躍できる地域づくり



### 取組概要

多言語による相談体制や情報提供体制を整備するとともに、今後の取組を総合的、計画的に行うための計画を作成し、外国人県民も地域の一員として共に安心して生活できる社会の構築を目指します。また、さまざまな分野の国際交流を促進・支援するとともに、留学生などが卒業後も県内で活躍できる環境整備を目指します。

### 平成20年度の主な取組

- 県内で生活する外国人の困り事に母国語で対応するため、多言語(英語、中国語、韓国・朝鮮語及びポルトガル語)でアドバイスを行うことが可能な相談センターを設置しています。
- 災害時に日本語がわからない外国人を言語面から支援するため、通訳ボランティアの募集・登録を行っています。また、災害時を想定した外国人への実践的な救護練習などの研修を行っています。
- 気象警報や地震、津波情報を日本語がわからない外国人に迅速に伝達するため、自動的に多言語(英語、中国語、韓国・朝鮮語及びポルトガル語)に翻訳し、メールで送信及びホームページに掲載する情報提供システムを運用しています。
- 国籍や民族等の違いにかかわらず人権が尊重され、社会参画が図られる「多文化共生」の理念を普及するため、シンポジウムや研修会を開催しています。また、多文化共生社会の形成を推進する取組を総合的かつ計画的に実施するため、その基本となる「多文化共生社会推進計画」を作成しました。
- 県民の国際理解を高めるため、友好姉妹省州県(中国吉林省、米国デラウェア州及び伊国ローマ県)と経済分野での交流に向けた取組も含めさまざまな分野の交流事業を行っています。

**【認知度】** (県がこの取組を行っていたことについて、どのくらい知っているか)

<概要>

■県全体

「知っている」「ある程度知っている」を合わせた『高認知群』は18.8%、  
「あまり知らない」「知らない」を合わせた『低認知群』は81.2%である。

■性別

男性の『高認知群』は20.2%で、県全体より1.4ポイント高い。  
女性の『高認知群』は17.3%で、県全体より1.5ポイント低い。

■年齢別

65歳未満の『高認知群』は15.7%で、県全体より3.1ポイント低い。  
65歳以上の『高認知群』は24.4%で、県全体より5.6ポイント高い。

■圏域別

各圏域の『高認知群』は、県全体との差が全て5.0ポイント以内に収まっている。

図2-2-26-1 取組26 認知度割合(属性別)



表2-2-26-1 取組26 認知度集計(属性別)

		有 効					欠 損 値	合 計
		知っている	ある程度 知っている	あまり 知らない	知らない	合計		
県全体	度数	61	289	860	652	1,862	82	1,944
	パーセント	3.3	15.5	46.2	35.0	100.0		
(参考) 前回 県全体	度数	49	243	824	655	1,771	71	1,842
	パーセント	2.8	13.7	46.5	37.0	100.0		
【性別】								
男性	度数	29	148	396	302	875	19	894
	パーセント	3.3	16.9	45.3	34.5	100.0		
女性	度数	30	133	450	332	945	46	991
	パーセント	3.2	14.1	47.6	35.1	100.0		
【年齢別】								
65歳未満	度数	37	150	560	442	1,189	25	1,214
	パーセント	3.1	12.6	47.1	37.2	100.0		
65歳以上	度数	22	130	284	186	622	42	664
	パーセント	3.5	20.9	45.7	29.9	100.0		
【圏域別】								
仙南圏域	度数	10	34	120	81	245	3	248
	パーセント	4.1	13.9	49.0	33.1	100.0		
仙台圏域	度数	5	39	101	92	237	12	249
	パーセント	2.1	16.5	42.6	38.8	100.0		
大崎圏域	度数	7	33	122	82	244	10	254
	パーセント	2.9	13.5	50.0	33.6	100.0		
栗原圏域	度数	8	49	135	102	294	11	305
	パーセント	2.7	16.7	45.9	34.7	100.0		
登米圏域	度数	11	45	108	101	265	14	279
	パーセント	4.2	17.0	40.8	38.1	100.0		
石巻圏域	度数	4	33	109	79	225	4	229
	パーセント	1.8	14.7	48.4	35.1	100.0		
気仙沼・本吉 圏域	度数	13	41	127	82	263	11	274
	パーセント	4.9	15.6	48.3	31.2	100.0		

**【関心度】** (県が行ってきたこの取組の内容について、どのくらい関心があるか)

<概要>

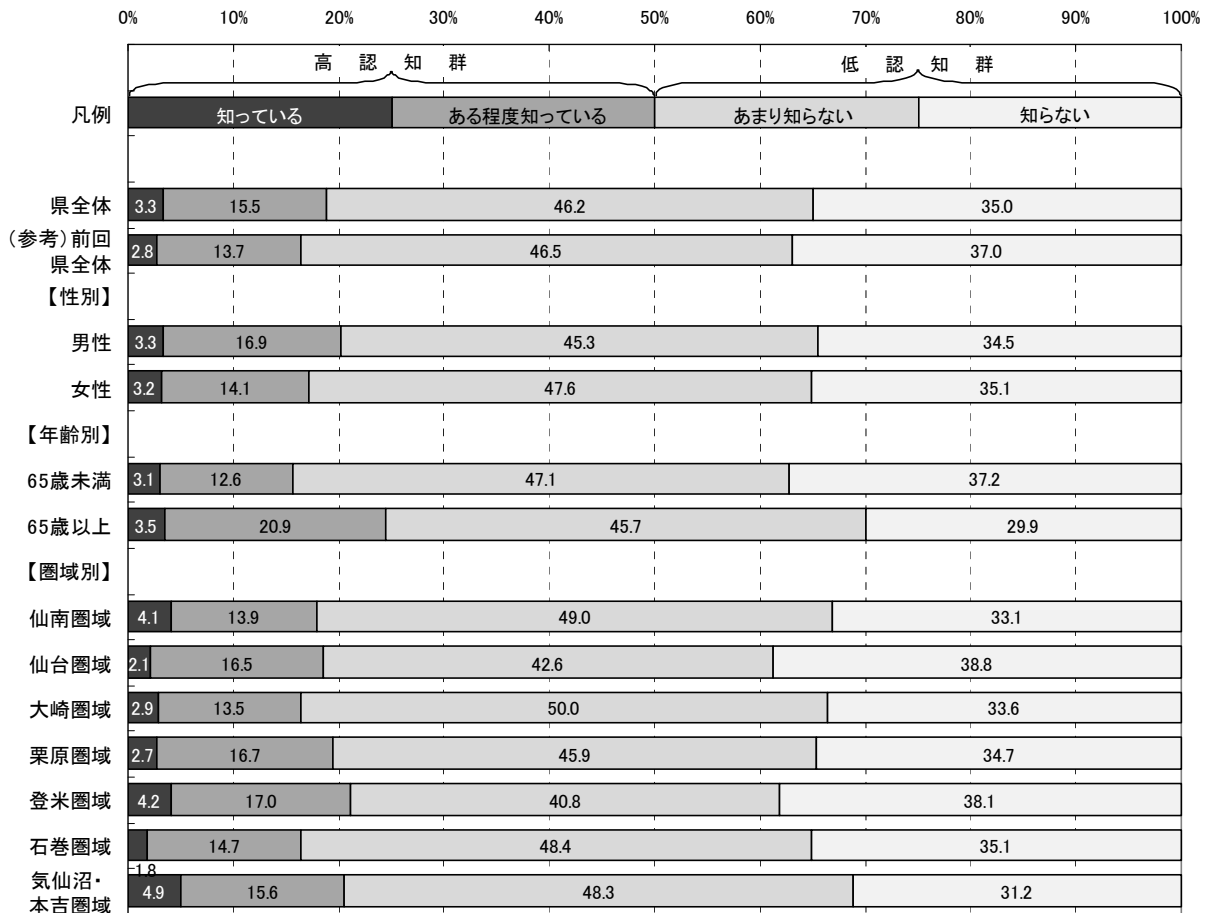
■県全体

「関心がある」「ある程度関心がある」を合わせた『高関心群』は41.4%、  
「あまり関心がない」「関心がない」を合わせた『低関心群』は58.5%である。

■性別

男性の『高関心群』は44.6%で、県全体より3.2ポイント高い。

女性の『高関心群』は38.9%で、県全体より2.5ポイント低い。

■年齢別

65歳未満の『高関心群』は39.6%で、県全体より1.8ポイント低い。

65歳以上の『高関心群』は46.3%で、県全体より4.9ポイント高い。

■圏域別

仙南圏域の『高関心群』は49.2%で、県全体より7.8ポイント高い。

その他の圏域の『高関心群』は、県全体との差が5.0ポイント以内に収まっている。

図2-2-26-2 取組26 関心度割合(属性別)



表2-2-26-2 取組26 関心度集計(属性別)

		有 効				合計	欠 損 値	合 計
		関心がある	ある程度 関心がある	あまり 関心がない	関心がない			
県全体	度数	114	645	724	348	1,831	113	1,944
	パーセント	6.2	35.2	39.5	19.0	100.0		
(参考) 前回 県全体	度数	104	569	722	334	1,729	113	1,842
	パーセント	6.0	32.9	41.8	19.3	100.0		
<b>【性別】</b>								
男性	度数	56	328	315	163	862	32	894
	パーセント	6.5	38.1	36.5	18.9	100.0		
女性	度数	57	305	393	174	929	62	991
	パーセント	6.1	32.8	42.3	18.7	100.0		
<b>【年齢別】</b>								
65歳未満	度数	69	397	510	203	1,179	35	1,214
	パーセント	5.9	33.7	43.3	17.2	100.0		
65歳以上	度数	44	235	195	129	603	61	664
	パーセント	7.3	39.0	32.3	21.4	100.0		
<b>【圏域別】</b>								
仙南圏域	度数	15	103	84	38	240	8	248
	パーセント	6.3	42.9	35.0	15.8	100.0		
仙台圏域	度数	10	84	96	44	234	15	249
	パーセント	4.3	35.9	41.0	18.8	100.0		
大崎圏域	度数	22	73	98	45	238	16	254
	パーセント	9.2	30.7	41.2	18.9	100.0		
栗原圏域	度数	15	94	128	54	291	14	305
	パーセント	5.2	32.3	44.0	18.6	100.0		
登米圏域	度数	18	92	92	58	260	19	279
	パーセント	6.9	35.4	35.4	22.3	100.0		
石巻圏域	度数	11	81	89	42	223	6	229
	パーセント	4.9	36.3	39.9	18.8	100.0		
気仙沼・本吉 圏域	度数	19	89	103	50	261	13	274
	パーセント	7.3	34.1	39.5	19.2	100.0		

**【重視度】** (県がこの取組を今後行っていくことが、どのくらい重要と考えるか)

<概要>

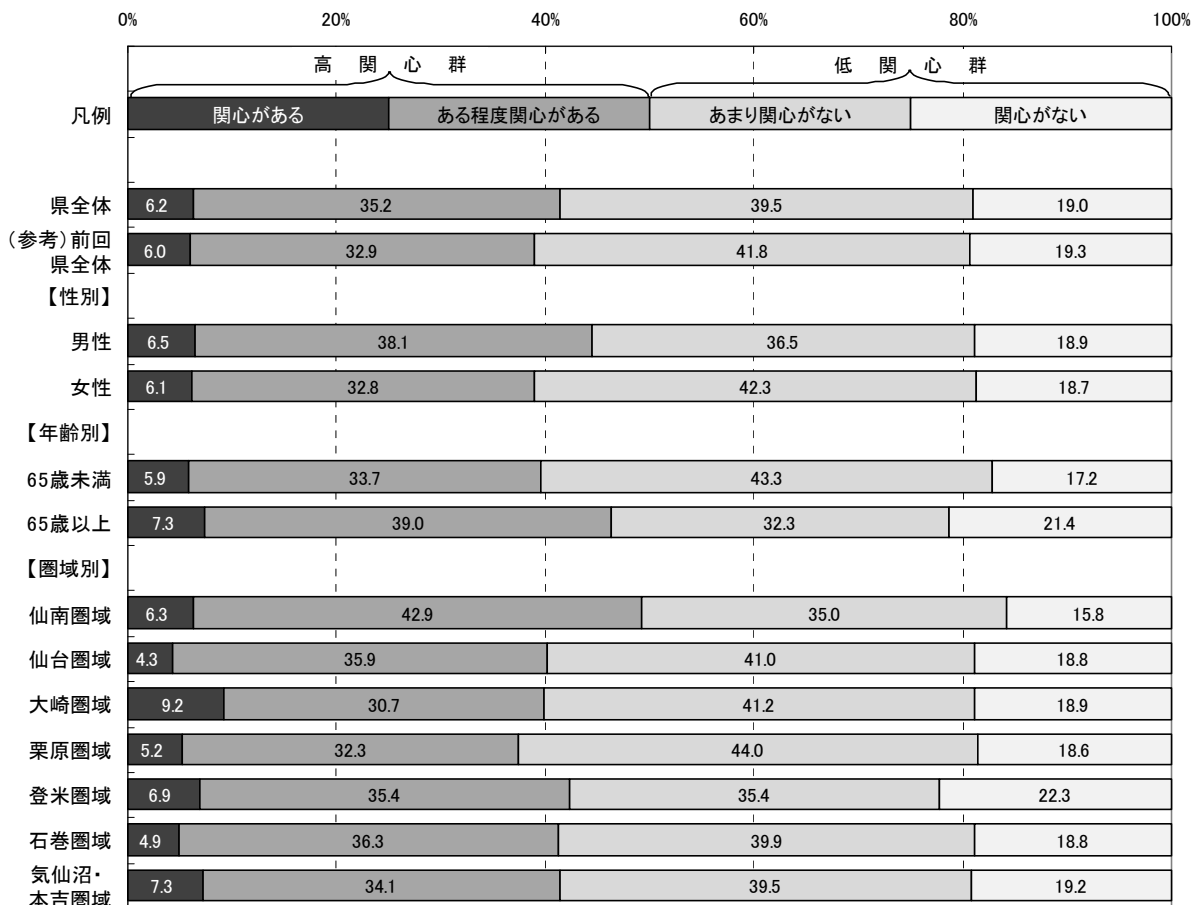
■県全体

「重要」「やや重要」を合わせた『高重視群』は45.6%、「あまり重要ではない」「重要ではない」を合わせた『低重視群』は28.1%である。

なお、回答全体から「わからない」を除き集計した場合、『高重視群』が61.8%、『低重視群』は38.2%となる。

■性別

男性の『高重視群』は47.2%で、県全体より1.6ポイント高い。

女性の『高重視群』は44.6%で、県全体より1.0ポイント低い。

■年齢別

65歳未満の『高重視群』は45.1%で、県全体より0.5ポイント低い。

65歳以上の『高重視群』は47.8%で、県全体より2.2ポイント高い。

■圏域別

各圏域の『高重視群』は、県全体との差が全て5.0ポイント以内に収まっている。

図2-2-26-3 取組26 重視度割合(属性別)



表2-2-26-3 取組26 重視度集計(属性別)

		有 効					合計	欠 損 値	合 計
		重要	やや重要	あまり重要 ではない	重要では ない	わからない			
県全体	度数	234	595	381	131	480	1,821	123	1,944
	パーセント	12.9	32.7	20.9	7.2	26.4	100.0		
	「わからない」を 除くパーセント	17.4	44.4	28.4	9.8		100.0		
(参考) 前回 県全体	度数	168	588	349	139	476	1,720	122	1,842
	パーセント	9.8	34.2	20.3	8.1	27.7	100.0		
【性別】									
男性	度数	103	299	189	73	187	851	43	894
	パーセント	12.1	35.1	22.2	8.6	22.0	100.0		
女性	度数	128	286	181	55	278	928	63	991
	パーセント	13.8	30.8	19.5	5.9	30.0	100.0		
【年齢別】									
65歳未満	度数	150	382	272	91	283	1,178	36	1,214
	パーセント	12.7	32.4	23.1	7.7	24.0	100.0		
65歳以上	度数	81	202	96	37	177	593	71	664
	パーセント	13.7	34.1	16.2	6.2	29.8	100.0		
【圏域別】									
仙南圏域	度数	36	84	47	14	58	239	9	248
	パーセント	15.1	35.1	19.7	5.9	24.3	100.0		
仙台圏域	度数	17	84	67	9	58	235	14	249
	パーセント	7.2	35.7	28.5	3.8	24.7	100.0		
大崎圏域	度数	42	71	43	18	63	237	17	254
	パーセント	17.7	30.0	18.1	7.6	26.6	100.0		
栗原圏域	度数	34	85	65	24	79	287	18	305
	パーセント	11.8	29.6	22.6	8.4	27.5	100.0		
登米圏域	度数	34	85	43	21	76	259	20	279
	パーセント	13.1	32.8	16.6	8.1	29.3	100.0		
石巻圏域	度数	28	74	48	18	55	223	6	229
	パーセント	12.6	33.2	21.5	8.1	24.7	100.0		
気仙沼・本吉 圏域	度数	34	85	49	24	67	259	15	274
	パーセント	13.1	32.8	18.9	9.3	25.9	100.0		

**【満足度】** (県が行ってきたこの取組について、どのくらい満足しているか)

<概要>

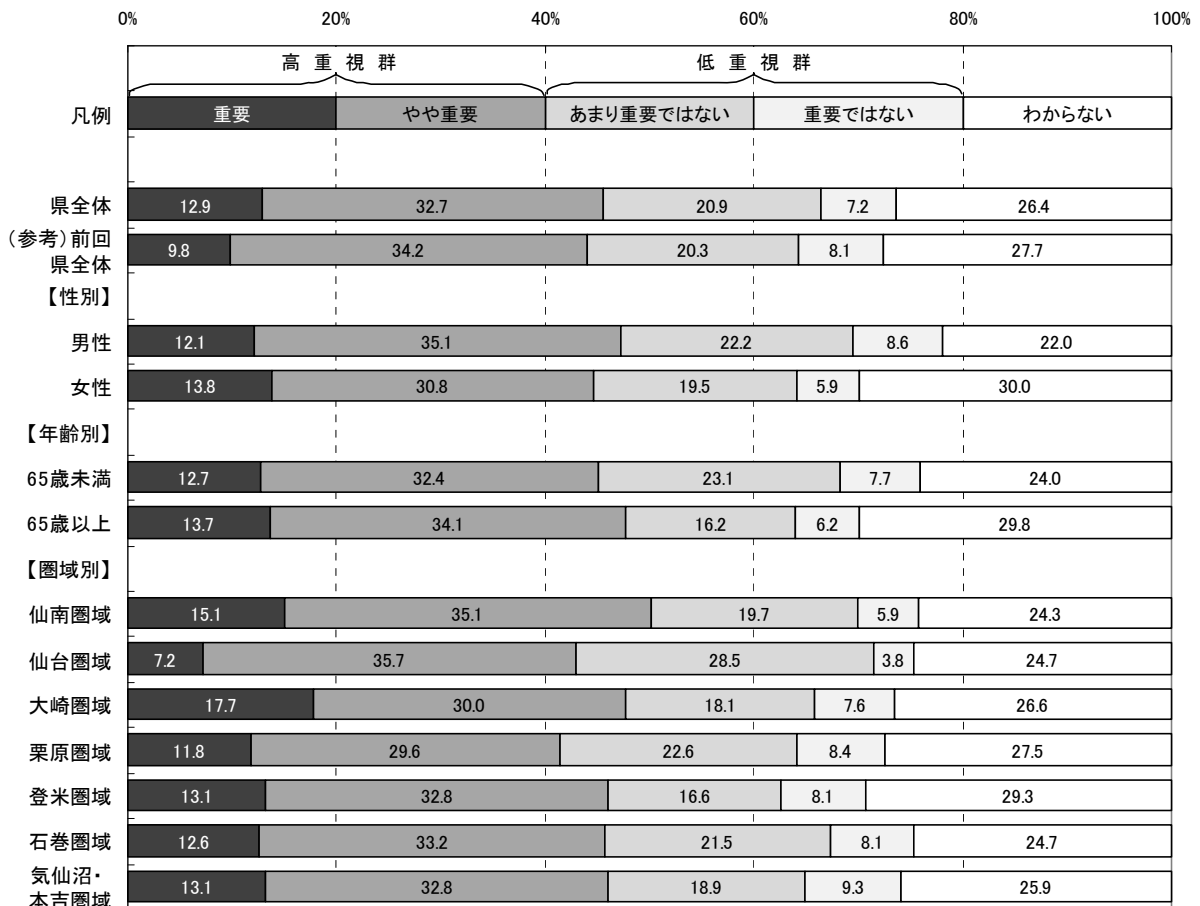
■県全体

「満足」「やや満足」を合わせた『満足群』は26.1%、「やや不満」「不満」を合わせた『不満群』は20.0%である。

なお、回答全体から「わからない」を除き集計した場合、『満足群』が56.5%、『不満群』は43.4%となる。

■性別

男性の『満足群』は27.7%で、県全体より1.6ポイント高い。

女性の『満足群』は24.9%で、県全体より1.2ポイント低い。

■年齢別

65歳未満の『満足群』は23.8%で、県全体より2.3ポイント低い。

65歳以上の『満足群』は31.5%で、県全体より5.5ポイント高い。

■圏域別

各圏域の『満足群』は、県全体との差が全て5.0ポイント以内に収まっている。

図2-2-26-4 取組26 満足度割合(属性別)





表2-2-26-4 取組26 満足度集計(属性別)

		有 効					合計	欠 損 値	合 計
		満足	やや満足	やや不満	不満	わからない			
県全体	度数	55	414	278	82	973	1,802	142	1,944
	パーセント	3.1	23.0	15.4	4.6	54.0	100.0		
	「わからない」を除くパーセント	6.6	49.9	33.5	9.9		100.0		
(参考) 前回 県全体	度数	68	368	253	71	940	1,700	142	1,842
	パーセント	4.0	21.6	14.9	4.2	55.3	100.0		
【性別】									
男性	度数	33	201	153	45	413	845	49	894
	パーセント	3.9	23.8	18.1	5.3	48.9	100.0		
女性	度数	22	207	117	34	538	918	73	991
	パーセント	2.4	22.5	12.7	3.7	58.6	100.0		
【年齢別】									
65歳未満	度数	36	242	178	53	661	1,170	44	1,214
	パーセント	3.1	20.7	15.2	4.5	56.5	100.0		
65歳以上	度数	19	165	92	26	282	584	80	664
	パーセント	3.3	28.3	15.8	4.5	48.3	100.0		
【圏域別】									
仙南圏域	度数	7	62	31	15	125	240	8	248
	パーセント	2.9	25.8	12.9	6.3	52.1	100.0		
仙台圏域	度数	6	58	37	10	123	234	15	249
	パーセント	2.6	24.8	15.8	4.3	52.6	100.0		
大崎圏域	度数	10	53	35	10	124	232	22	254
	パーセント	4.3	22.8	15.1	4.3	53.4	100.0		
栗原圏域	度数	9	53	54	12	157	285	20	305
	パーセント	3.2	18.6	18.9	4.2	55.1	100.0		
登米圏域	度数	6	66	41	9	135	257	22	279
	パーセント	2.3	25.7	16.0	3.5	52.5	100.0		
石巻圏域	度数	6	45	32	11	128	222	7	229
	パーセント	2.7	20.3	14.4	5.0	57.7	100.0		
気仙沼・本吉 圏域	度数	11	57	36	11	138	253	21	274
	パーセント	4.3	22.5	14.2	4.3	54.5	100.0		

【特に優先すべきと思う項目】

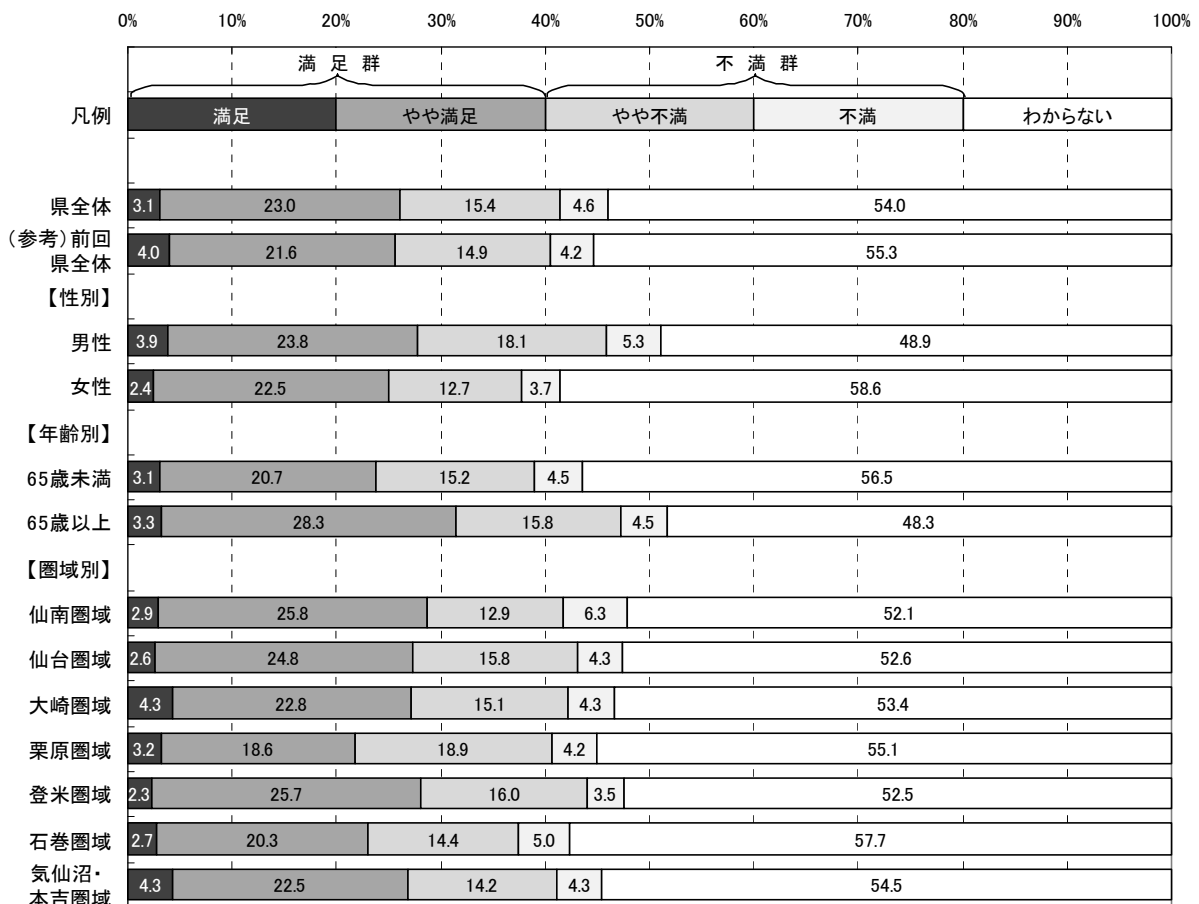
取組26に関し、目標とする宮城の姿を目指して、県が下記の項目の中で今後特に優先すべきと思う項目について調査した。(複数回答可)

- ア 多文化共生を進めるための条例・推進プランづくりや、国際交流協会など関係団体と連携した推進体制づくり
- イ 情報を多言語で発信したり日本語学習を支援するなど、外国人が地域の中でコミュニケーションを取りやすくするための支援
- ウ 保健・医療・福祉, 防災, 労働環境, 教育, 居住など, 外国人の基本的な生活面への支援
- エ 地域社会への意識啓発や外国人の社会参画など, 多文化共生の地域づくりへの支援
- オ イタリア・ローマといった友好地域との交流など, 県民・民間が主体となった国際交流の促進・支援
- カ 県内でJETプログラムや海外技術研修などを経験し, 母国へ戻った外国人を通じた, 国際化を進めるためのネットワークづくり
- キ 県内大学への留学生をはじめとする, 高度な専門知識や技術力を持つ外国人の卒業後の県内企業や研究機関への就業促進

(参考: 目標とする宮城の姿)

- 日本人と外国人が民族や文化の違いを認め合いながら, 共に安心して暮らせる地域づくり, いわゆる「多文化共生社会」の形成が進んでいます。
- 県内で暮らす外国人への多言語による情報提供や日本語教室の拡充などの支援や, 保健・医療・福祉, 教育, 労働など生活に欠かせない基礎的なサービスを提供する仕組みが整っています。
- 県内で暮らす外国人が地域との交流や地域づくりに積極的に参加しています。
- 芸術や教育, 文化, 経済など, さまざまな分野での国際交流活動が, 県民や民間団体により行われています。
- 高度な知識・技術を持つ海外の人材が県内の企業や研究機関で活躍しています。

<概要>

■県全体及び属性別(性別・年齢別・圏域別)の優先順位第1位から第3位までは以下のとおり。

◆県全体	■性別		■年齢別	
	男性	女性	65歳未満	65歳以上
第1位: ウ(ウ)	ウ	ウ	ウ	ウ
第2位: イ(イ)	イ	イ	イ	イ
第3位: ア(ア)	ア	ア	ア	ア

■圏域別	仙南	仙台	大崎	栗原	登米	石巻	気仙沼・本吉
	第1位: ウ	ウ	ウ	ウ	ウ	ウ	ウ
第2位: イ	イ	イ	イ	イ	イ	イ	
第3位: キ	ア	ア	ア	ア	ア	ア	

※属性別の優先順位が県全体と異なる場合, 項目記号を網掛けしている。

※( )内は, 前回の優先順位

図2-2-26-5 取組26 特に優先すべきと思う項目回答数(県全体)



図2-2-26-6 取組26 特に優先すべきと思う項目割合(属性別)



※本図は、回答数累計に占める各項目の回答数の割合を属性別に示したものです。

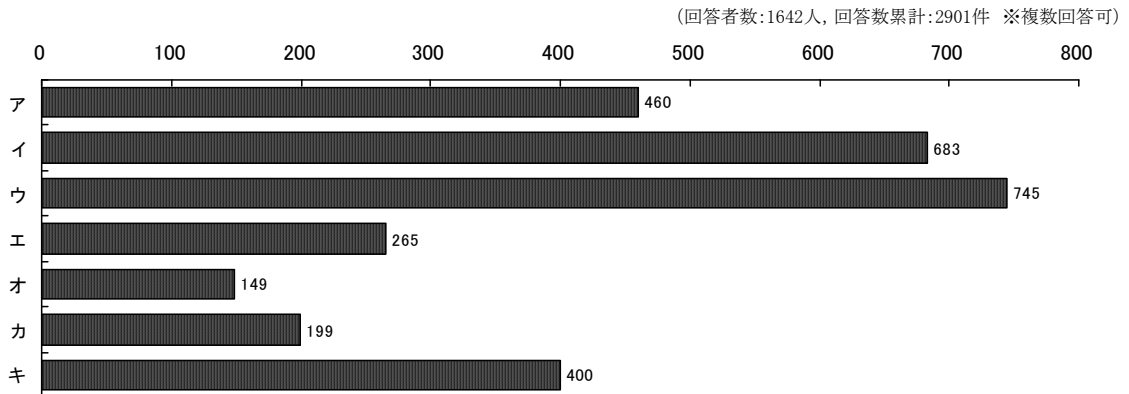
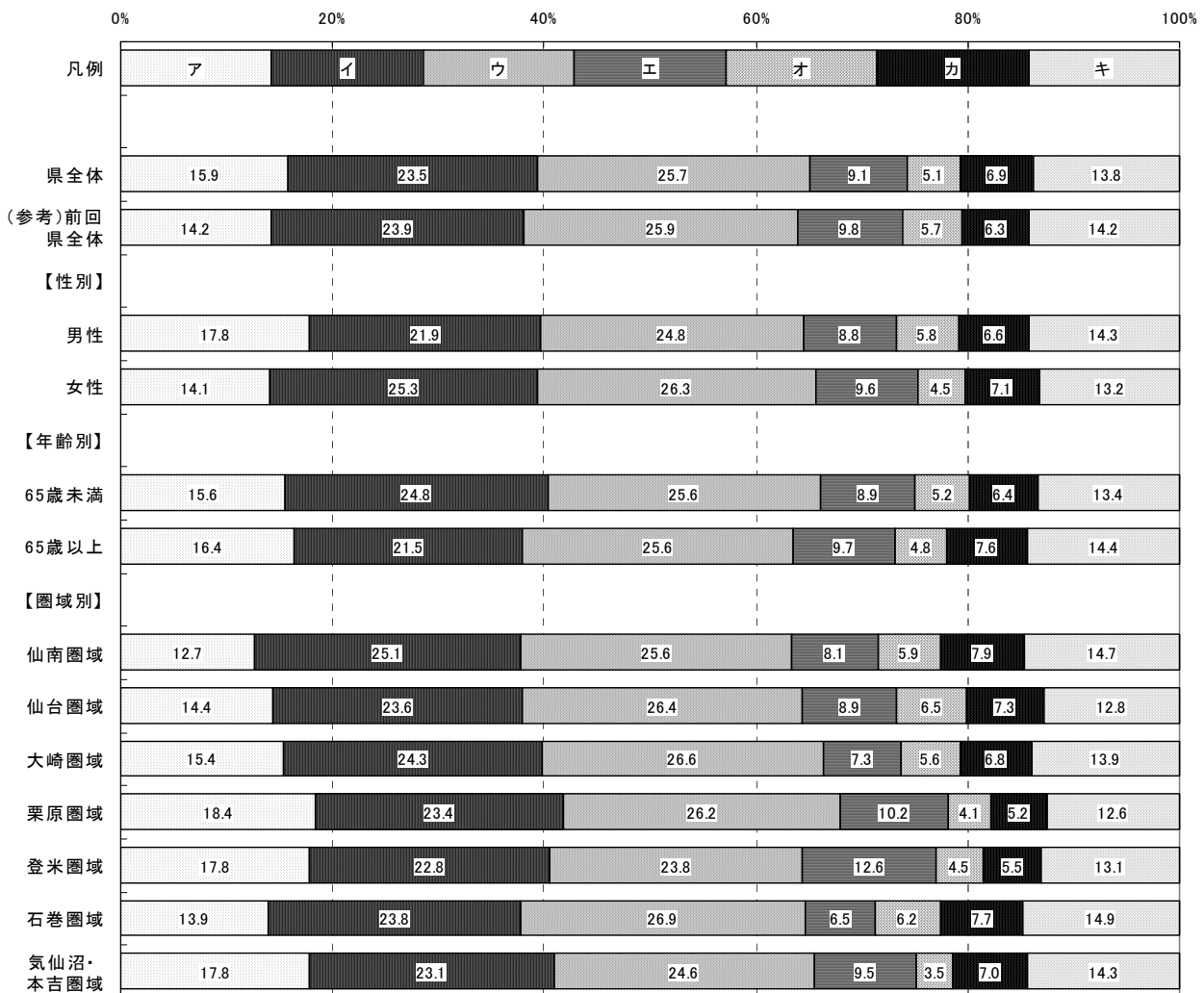

## 取組 27 環境に配慮した社会経済システムの構築と地球環境保全への貢献



### 取組概要

地球温暖化に代表されるように、地球規模での環境変化が深刻な問題となっています。将来にわたって持続可能な地域社会を実現するため、環境と産業や社会との良好な関係の構築を目指します。

### 平成20年度の主な取組

- 太陽光発電をはじめとした自然エネルギーの導入を側面的に支援するほか、県民・企業の先進的取組に対する表彰制度や県民向けフォーラムの開催等の情報提供活動を行っています。
- 自然環境の保全や地球温暖化など、環境について学びたいと考えている方々の求めに応じて環境教育リーダーや地球温暖化防止活動推進員を派遣し、講演等を行っています。
- 環境に配慮した行動を実行しようとする方々に、県のポータルサイト「みやぎの環境情報館」等を通じて宣言をしていただく取組を進めています。
- 環境に配慮した車の運転「エコドライブ」の実践をラジオCMや街頭の大型ビジョンCMにより広く県民に呼びかけるとともに、エコドライブ宣伝ステッカーの交付やエコドライブ及び低公害車普及の優れた取組への表彰を行っています。

【認知度】 (県がこの取組を行っていたことについて、どのくらい知っているか)

<概要>

■県全体

「知っている」「ある程度知っている」を合わせた『高認知群』は52.0%、  
「あまり知らない」「知らない」を合わせた『低認知群』は48.1%である。  
また、前回の『高認知群』は43.8%で、今回は前回より8.2ポイント高い。

■性別

男性の『高認知群』は54.0%で、県全体より2.0ポイント高い。  
女性の『高認知群』は50.5%で、県全体より1.5ポイント低い。

■年齢別

65歳未満の『高認知群』は53.6%で、県全体より1.6ポイント高い。  
65歳以上の『高認知群』は49.7%で、県全体より2.3ポイント低い。

■圏域別

各圏域の『高認知群』は、県全体との差が全て5.0ポイント以内に収まっている。

図2-2-27-1 取組27 認知度割合(属性別)



表2-2-27-1 取組27 認知度集計(属性別)

		有 効					欠 損 値	合 計
		知っている	ある程度 知っている	あまり 知らない	知らない	合計		
県全体	度数	297	663	604	285	1,849	95	1,944
	パーセント	16.1	35.9	32.7	15.4	100.0		
(参考) 前回 県全体	度数	195	580	670	323	1,768	74	1,842
	パーセント	11.0	32.8	37.9	18.3	100.0		
【性別】								
男性	度数	152	315	290	109	866	28	894
	パーセント	17.6	36.4	33.5	12.6	100.0		
女性	度数	141	334	299	168	942	49	991
	パーセント	15.0	35.5	31.7	17.8	100.0		
【年齢別】								
65歳未満	度数	195	437	380	167	1,179	35	1,214
	パーセント	16.5	37.1	32.2	14.2	100.0		
65歳以上	度数	98	210	205	107	620	44	664
	パーセント	15.8	33.9	33.1	17.3	100.0		
【圏域別】								
仙南圏域	度数	33	85	86	37	241	7	248
	パーセント	13.7	35.3	35.7	15.4	100.0		
仙台圏域	度数	39	89	72	34	234	15	249
	パーセント	16.7	38.0	30.8	14.5	100.0		
大崎圏域	度数	48	82	83	32	245	9	254
	パーセント	19.6	33.5	33.9	13.1	100.0		
栗原圏域	度数	48	108	94	45	295	10	305
	パーセント	16.3	36.6	31.9	15.3	100.0		
登米圏域	度数	47	95	82	41	265	14	279
	パーセント	17.7	35.8	30.9	15.5	100.0		
石巻圏域	度数	37	78	75	36	226	3	229
	パーセント	16.4	34.5	33.2	15.9	100.0		
気仙沼・本吉 圏域	度数	38	96	81	43	258	16	274
	パーセント	14.7	37.2	31.4	16.7	100.0		

**【関心度】** (県が行ってきたこの取組の内容について、どのくらい関心があるか)

<概要>

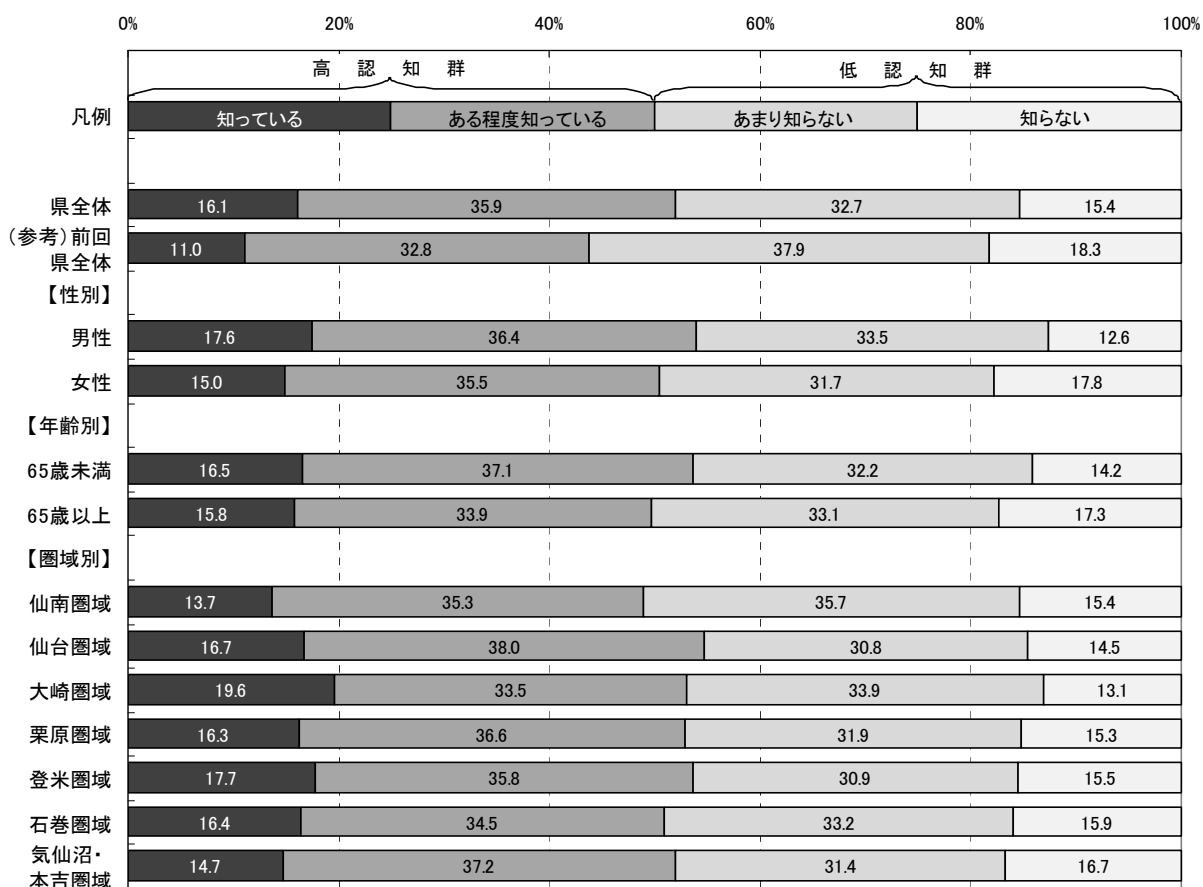
■県全体

「関心がある」「ある程度関心がある」を合わせた『高関心群』は75.6%、  
「あまり関心がない」「関心がない」を合わせた『低関心群』は24.4%である。

■性別

男性の『高関心群』は79.0%で、県全体より3.4ポイント高い。

女性の『高関心群』は72.8%で、県全体より2.8ポイント低い。

■年齢別

65歳未満の『高関心群』は79.7%で、県全体より4.1ポイント高い。

65歳以上の『高関心群』は68.4%で、県全体より7.2ポイント低い。

■圏域別

気仙沼・本吉圏域の『高関心群』は70.3%で、県全体より5.3ポイント低い。

その他の圏域の『高関心群』は、県全体との差が5.0ポイント以内に収まっている。

図2-2-27-2 取組27 関心度割合(属性別)





表2-2-27-2 取組27 関心度集計(属性別)

		有 効					欠 損 値	合 計
		関心がある	ある程度 関心がある	あまり 関心がない	関心がない	合計		
県全体	度数	571	801	309	134	1,815	129	1,944
	パーセント	31.5	44.1	17.0	7.4	100.0		
(参考) 前回 県全体	度数	475	799	316	136	1,726	116	1,842
	パーセント	27.5	46.3	18.3	7.9	100.0		
【性別】								
男性	度数	295	379	136	43	853	41	894
	パーセント	34.6	44.4	15.9	5.0	100.0		
女性	度数	268	404	164	87	923	68	991
	パーセント	29.0	43.8	17.8	9.4	100.0		
【年齢別】								
65歳未満	度数	390	541	186	51	1,168	46	1,214
	パーセント	33.4	46.3	15.9	4.4	100.0		
65歳以上	度数	171	238	113	76	598	66	664
	パーセント	28.6	39.8	18.9	12.7	100.0		
【圏域別】								
仙南圏域	度数	85	99	43	10	237	11	248
	パーセント	35.9	41.8	18.1	4.2	100.0		
仙台圏域	度数	76	104	34	15	229	20	249
	パーセント	33.2	45.4	14.8	6.6	100.0		
大崎圏域	度数	76	108	40	17	241	13	254
	パーセント	31.5	44.8	16.6	7.1	100.0		
栗原圏域	度数	95	127	44	23	289	16	305
	パーセント	32.9	43.9	15.2	8.0	100.0		
登米圏域	度数	80	115	42	17	254	25	279
	パーセント	31.5	45.3	16.5	6.7	100.0		
石巻圏域	度数	67	103	42	14	226	3	229
	パーセント	29.6	45.6	18.6	6.2	100.0		
気仙沼・本吉 圏域	度数	73	107	47	29	256	18	274
	パーセント	28.5	41.8	18.4	11.3	100.0		

**【重視度】** (県がこの取組を今後行っていくことが、どのくらい重要と考えるか)

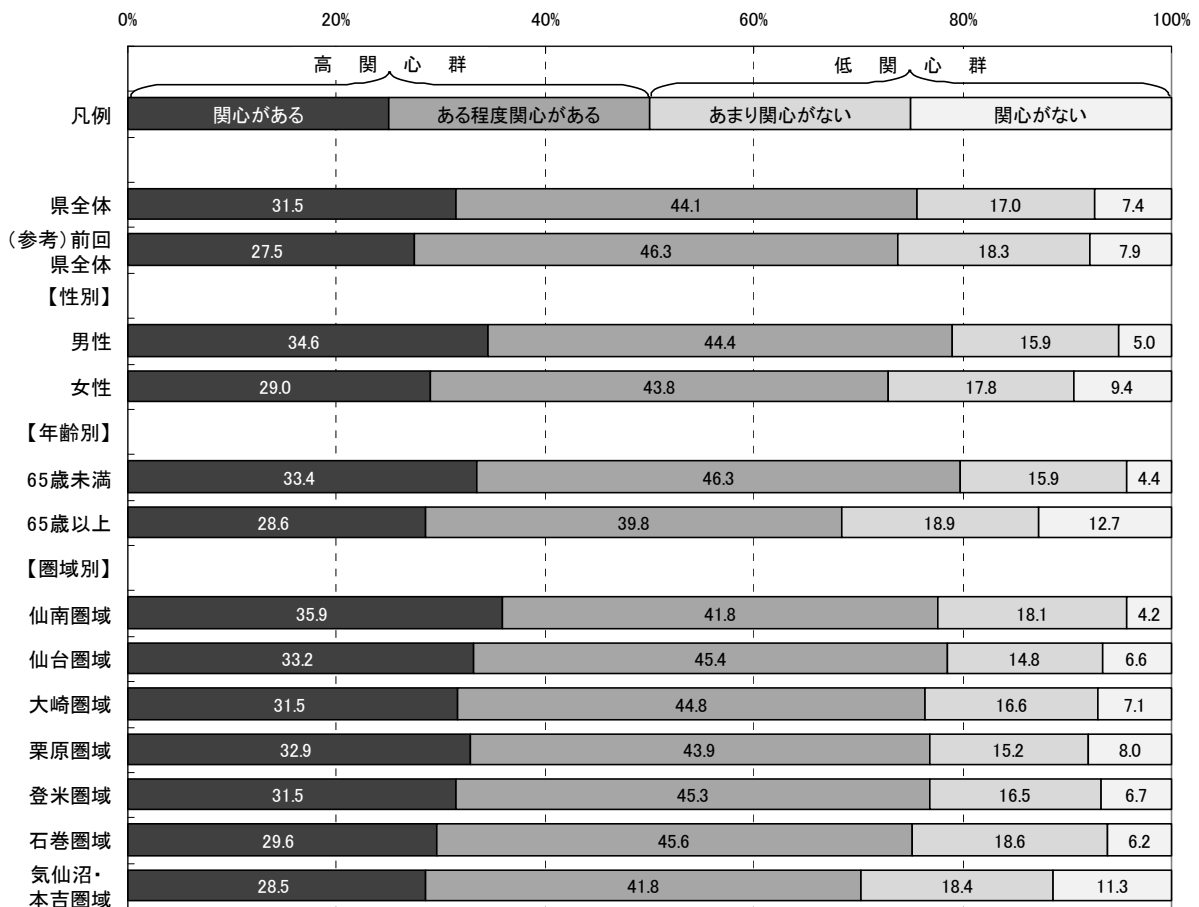
<概要>

■県全体

「重要」「やや重要」を合わせた『高重視群』は75.8%、「あまり重要ではない」「重要ではない」を合わせた『低重視群』は10.4%である。

なお、回答全体から「わからない」を除き集計した場合、『高重視群』が87.9%、『低重視群』は12.1%となる。

■性別

男性の『高重視群』は78.9%で、県全体より3.1ポイント高い。

女性の『高重視群』は73.5%で、県全体より2.3ポイント低い。

■年齢別

65歳未満の『高重視群』は79.4%で、県全体より3.6ポイント高い。

65歳以上の『高重視群』は69.9%で、県全体より5.9ポイント低い。

■圏域別

各圏域の『高重視群』は、県全体との差が5.0ポイント以内に収まっている。

図2-2-27-3 取組27 重視度割合(属性別)



表2-2-27-3 取組27 重視度集計(属性別)

		有 効					合計	欠 損 値	合 計
		重要	やや重要	あまり重要ではない	重要ではない	わからない			
県全体	度数	724	648	147	42	248	1,809	135	1,944
	パーセント	40.0	35.8	8.1	2.3	13.7	100.0		
	「わからない」を除くパーセント	46.4	41.5	9.4	2.7		100.0		
(参考) 前回 県全体	度数	667	606	144	37	287	1,741	101	1,842
	パーセント	38.3	34.8	8.3	2.1	16.5	100.0		
【性別】									
男性	度数	358	310	77	21	81	847	47	894
	パーセント	42.3	36.6	9.1	2.5	9.6	100.0		
女性	度数	354	322	65	20	159	920	71	991
	パーセント	38.5	35.0	7.1	2.2	17.3	100.0		
【年齢別】									
65歳未満	度数	492	436	97	29	115	1,169	45	1,214
	パーセント	42.1	37.3	8.3	2.5	9.8	100.0		
65歳以上	度数	217	195	45	12	121	590	74	664
	パーセント	36.8	33.1	7.6	2.0	20.5	100.0		
【圏域別】									
仙南圏域	度数	99	89	15	6	27	236	12	248
	パーセント	41.9	37.7	6.4	2.5	11.4	100.0		
仙台圏域	度数	100	85	19	4	21	229	20	249
	パーセント	43.7	37.1	8.3	1.7	9.2	100.0		
大崎圏域	度数	98	84	22	4	33	241	13	254
	パーセント	40.7	34.9	9.1	1.7	13.7	100.0		
栗原圏域	度数	121	100	29	6	35	291	14	305
	パーセント	41.6	34.4	10.0	2.1	12.0	100.0		
登米圏域	度数	97	95	23	5	41	261	18	279
	パーセント	37.2	36.4	8.8	1.9	15.7	100.0		
石巻圏域	度数	89	81	18	5	32	225	4	229
	パーセント	39.6	36.0	8.0	2.2	14.2	100.0		
気仙沼・本吉 圏域	度数	93	83	15	11	45	247	27	274
	パーセント	37.7	33.6	6.1	4.5	18.2	100.0		

**【満足度】** (県が行ってきたこの取組について、どのくらい満足しているか)

<概要>

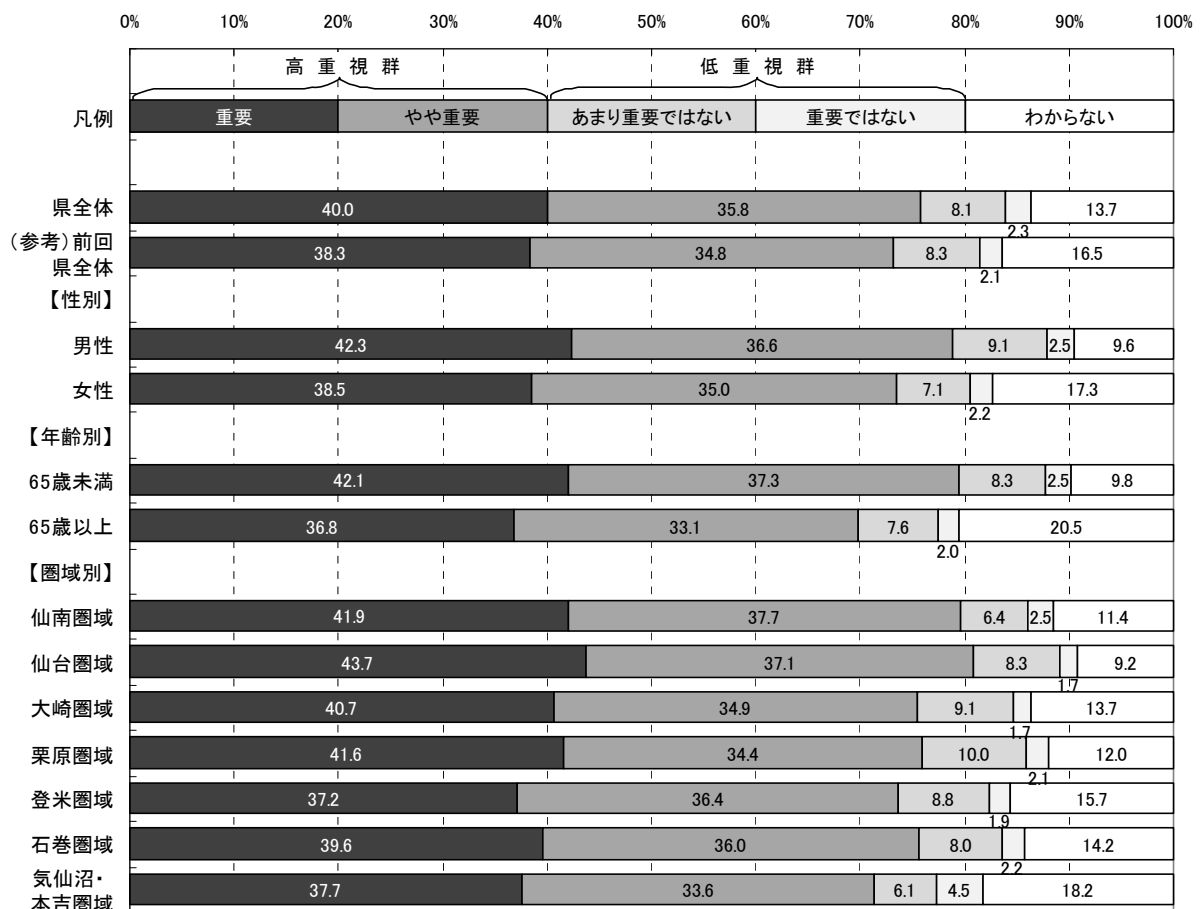
■県全体

「満足」「やや満足」を合わせた『満足群』は38.2%、「やや不満」「不満」を合わせた『不満群』は29.0%である。

なお、回答全体から「わからない」を除き集計した場合、『満足群』が56.9%、『不満群』は43.2%となる。

■性別

男性の『満足群』は37.7%で、県全体より0.5ポイント低い。

女性の『満足群』は38.9%で、県全体より0.7ポイント高い。

■年齢別

65歳未満の『満足群』は37.2%で、県全体より1.0ポイント低い。

65歳以上の『満足群』は41.0%で、県全体より2.8ポイント高い。

■圏域別

各圏域の『満足群』は、県全体との差が全て5.0ポイント以内に収まっている。

図2-2-27-4 取組27 満足度割合(属性別)



表2-2-27-4 取組27 満足度集計(属性別)

		有 効					合計	欠 損 値	合 計
		満足	やや満足	やや不満	不満	わからない			
県全体	度数	129	552	365	152	584	1,782	162	1,944
	パーセント	7.2	31.0	20.5	8.5	32.8	100.0		
	「わからない」を除くパーセント	10.8	46.1	30.5	12.7		100.0		
(参考) 前回 県全体	度数	119	483	381	125	598	1,706	136	1,842
	パーセント	7.0	28.3	22.3	7.3	35.1	100.0		
【性別】									
男性	度数	55	262	200	100	224	841	53	894
	パーセント	6.5	31.2	23.8	11.9	26.6	100.0		
女性	度数	71	280	157	51	345	904	87	991
	パーセント	7.9	31.0	17.4	5.6	38.2	100.0		
【年齢別】									
65歳未満	度数	85	344	246	113	368	1,156	58	1,214
	パーセント	7.4	29.8	21.3	9.8	31.8	100.0		
65歳以上	度数	41	196	109	37	196	579	85	664
	パーセント	7.1	33.9	18.8	6.4	33.9	100.0		
【圏域別】									
仙南圏域	度数	13	69	47	26	81	236	12	248
	パーセント	5.5	29.2	19.9	11.0	34.3	100.0		
仙台圏域	度数	26	59	52	22	68	227	22	249
	パーセント	11.5	26.0	22.9	9.7	30.0	100.0		
大崎圏域	度数	18	80	50	19	70	237	17	254
	パーセント	7.6	33.8	21.1	8.0	29.5	100.0		
栗原圏域	度数	25	88	59	26	89	287	18	305
	パーセント	8.7	30.7	20.6	9.1	31.0	100.0		
登米圏域	度数	12	85	53	18	86	254	25	279
	パーセント	4.7	33.5	20.9	7.1	33.9	100.0		
石巻圏域	度数	14	71	42	22	72	221	8	229
	パーセント	6.3	32.1	19.0	10.0	32.6	100.0		
気仙沼・本吉 圏域	度数	13	78	43	17	92	243	31	274
	パーセント	5.3	32.1	17.7	7.0	37.9	100.0		

【特に優先すべきと思う項目】

取組27に関し、目標とする宮城の姿を目指して、県が下記の項目の中で今後特に優先すべきと思う項目について調査した。(複数回答可)

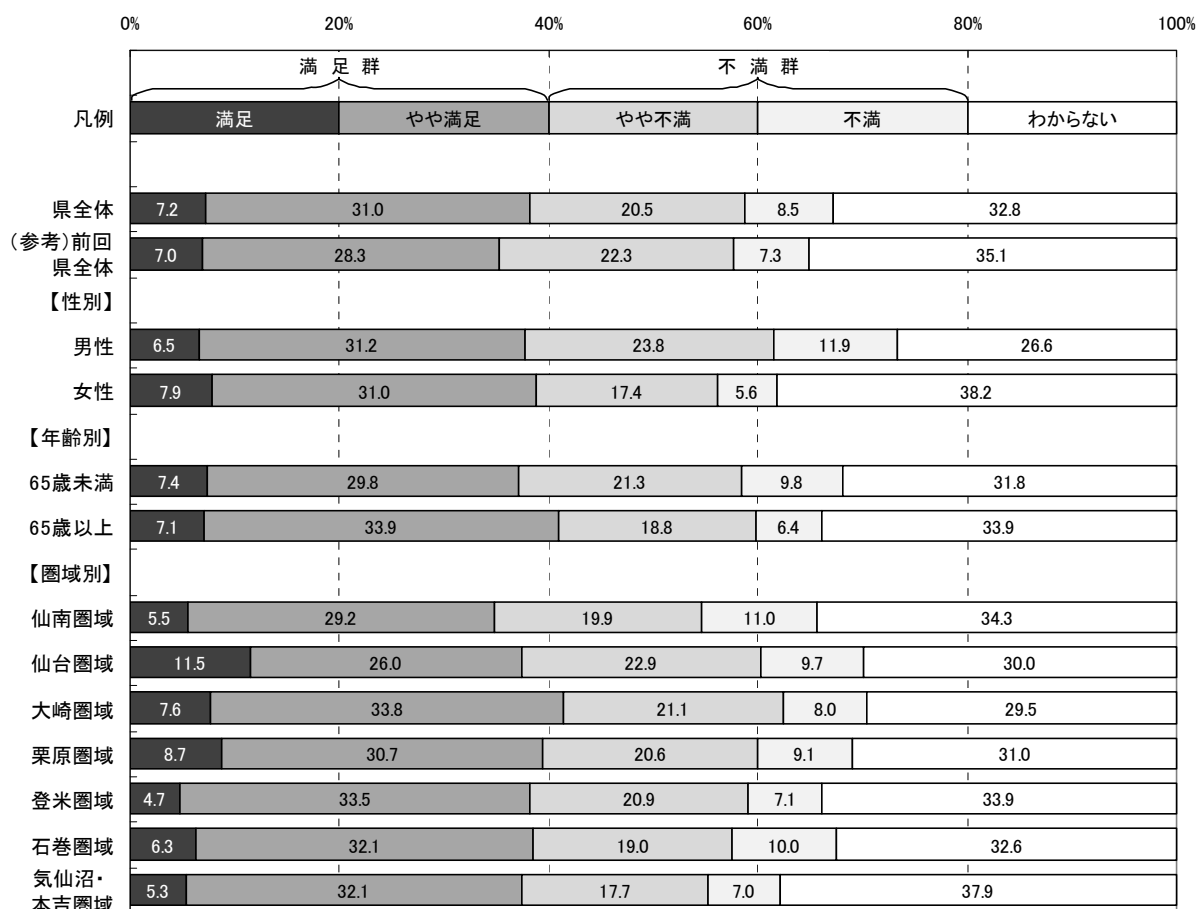
- ア 環境に関する情報の発信と、家庭、学校、地域社会や職場などで環境について学ぶ機会の充実
- イ グリーン購入やエコドライブなど、社会で活動するものすべてが、日常的に、当たり前環境に配慮して行動できるようにするための普及啓発の促進
- ウ バイオマスエネルギーなど我が県の地域特性を生かした自然エネルギーの地産地消費、県民や事業者が一体となった省エネルギー活動などの地球温暖化対策の推進
- エ 県が事業を行う場合の物品購入や入札で、環境に配慮した活動を行う企業や製品を優遇するなどの率先行動の実施
- オ 環境新技術の開発支援や、自然環境の保全や水源かん養など農林産業の多面的機能に注目した取組支援など、環境に配慮した産業活動の支援

(参考:目標とする宮城の姿)

- さまざまな場面で多くの県民が環境について考え、行動するようになっていきます。
- 日常生活や事業活動では、省エネルギーや自然エネルギーの利用など、エネルギーを効率的に利用する取組が進んでいます。
- 企業は社会的責任を意識し、環境を重視した経営を行っています。消費者は環境に配慮した製品やサービス、農林水産物を選んで購入しています。
- さまざまな団体が連携・協力しながら環境を守る活動をしています。また、環境を重視する企業や環境に関連する産業が成長し、環境負荷の少ない社会づくりと経済発展の両立が進んでいきます。

<概要>

■県全体及び属性別(性別・年齢別・圏域別)の優先順位第1位から第3位までは以下のとおり。

◆県全体	■性別		■年齢別	
	男性	女性	65歳未満	65歳以上
第1位: ア(ア)	オ	ア	イ	ア
第2位: イ(オ)	ア	イ	ア	オ
第3位: オ(ウ)	イ	ウ	ウ	ウ

■圏域別	仙南	仙台	大崎	栗原	登米	石巻	気仙沼・本吉
	第1位: イ	イ	ア	ア	ア	イ	ア
第2位: ウ	ア	イ	オ	イ	ア	ウ	
第3位: オ	ウ	ウ	イ	オ	ウ	オ	

※属性別の優先順位が県全体と異なる場合、項目記号を網掛けしている。

※( )内は、前回の優先順位

図2-2-27-5 取組27 特に優先すべきと思う項目回答数(県全体)

(回答者数:1760人, 回答数累計:3213件 ※複数回答可)



図2-2-27-6 取組27 特に優先すべきと思う項目割合(属性別)



※本図は、回答数累計に占める各項目の回答数の割合を属性別に示したものです。

取組27「環境に配慮した社会経済システムの構築と  
地球環境保全への貢献」

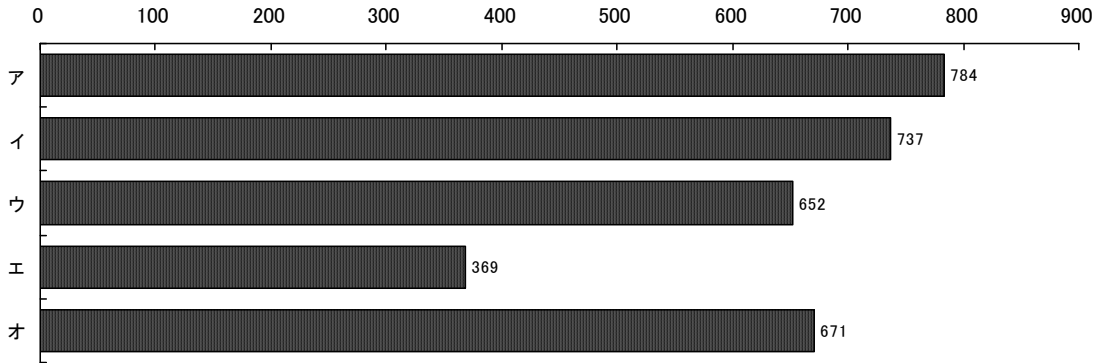
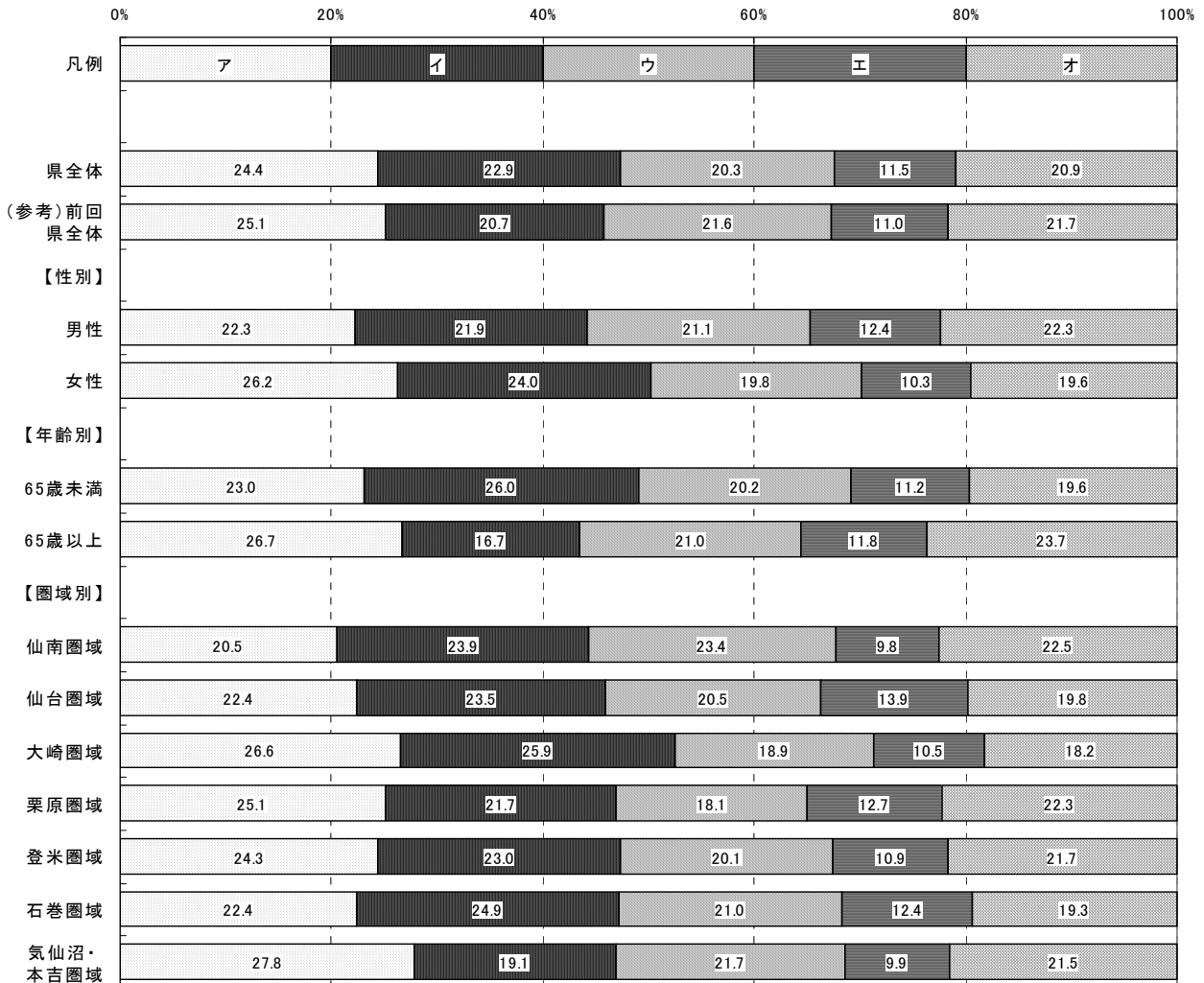

## 取組 28 廃棄物等の3R（発生抑制・再使用・再生利用）と適正処理の推進



### 取組概要

大量生産・大量消費・大量廃棄型の従来社会の在り方は、廃棄物排出量の増大や環境汚染などさまざまな環境問題を発生させてきました。県は、適正処理の推進にとどまらず、資源を有効に活用し、廃棄物をリサイクルして環境にできるだけ負担をかけない循環型社会の実現を目指します。

### 平成20年度の主な取組

- 次代を担う子どもたちに、ごみの現状や3Rの大切さを理解してもらうため、「みやぎ3Rシアター」の公演を県内の市町村のイベントや小学校で行っています。
- 資源循環コーディネーターを企業に派遣し、地域の企業同士のリサイクルシステムの構築支援や廃棄物の3Rなど環境関連の取組への情報提供、助言などを行っています。
- 環境・リサイクル関連企業の立地を促すため、みやぎエコファクトリー（環境・リサイクル産業が立地するモデル団地）に立地する企業に対して奨励金を交付しています。
- 廃棄物の3Rを進めるために設備を整備する場合や技術的な課題によりリサイクルが困難な産業廃棄物の3Rを進めるための技術開発を行う場合、その事業者等に対して補助金を交付しています。
- リサイクルの重要性を啓発するため、バス会社と連携して廃食用油をリサイクルした燃料（バイオディーゼル燃料）による路線バスの運行、バイオディーゼル燃料シンポジウムの開催を実施しています。
- 産廃処理施設・業者に対する監視指導や産廃Gメンによるパトロールを強化し、悪質な違反行為には厳しく対処しています。また、産廃処理ルールの周知徹底など不適正処理の未然防止にも努めています。

【認知度】（県がこの取組を行っていたことについて、どのくらい知っているか）

<概要>

■県全体

「知っている」「ある程度知っている」を合わせた『高認知群』は56.7%、「あまり知らない」「知らない」を合わせた『低認知群』は43.3%である。

■性別

男性の『高認知群』は61.1%で、県全体より4.4ポイント高い。

女性の『高認知群』は53.2%で、県全体より3.5ポイント低い。

■年齢別

65歳未満の『高認知群』は55.2%で、県全体より1.5ポイント低い。

65歳以上の『高認知群』は60.8%で、県全体より4.1ポイント高い。

■圏域別

登米圏域の『高認知群』は64.2%で、県全体より7.5ポイント高い。

気仙沼・本吉圏域の『高認知群』は51.5%で、県全体より5.2ポイント低い。

その他の圏域の『高認知群』は、県全体との差が5.0ポイント以内に収まっている。

図2-2-28-1 取組28 認知度割合(属性別)



表2-2-28-1 取組28 認知度集計(属性別)

		有 効					欠 損 値	合 計
		知っている	ある程度知っている	あまり知らない	知らない	合計		
県全体	度数	313	738	547	255	1,853	91	1,944
	パーセント	16.9	39.8	29.5	13.8	100.0		
(参考) 前回 県全体	度数	325	747	467	232	1,771	71	1,842
	パーセント	18.4	42.2	26.4	13.1	100.0		
【性別】								
男性	度数	162	368	242	96	868	26	894
	パーセント	18.7	42.4	27.9	11.1	100.0		
女性	度数	143	360	291	151	945	46	991
	パーセント	15.1	38.1	30.8	16.0	100.0		
【年齢別】								
65歳未満	度数	175	478	376	155	1,184	30	1,214
	パーセント	14.8	40.4	31.8	13.1	100.0		
65歳以上	度数	129	248	155	88	620	44	664
	パーセント	20.8	40.0	25.0	14.2	100.0		
【圏域別】								
仙南圏域	度数	41	92	69	37	239	9	248
	パーセント	17.2	38.5	28.9	15.5	100.0		
仙台圏域	度数	42	89	62	42	235	14	249
	パーセント	17.9	37.9	26.4	17.9	100.0		
大崎圏域	度数	47	93	81	25	246	8	254
	パーセント	19.1	37.8	32.9	10.2	100.0		
栗原圏域	度数	50	120	90	36	296	9	305
	パーセント	16.9	40.5	30.4	12.2	100.0		
登米圏域	度数	54	116	63	32	265	14	279
	パーセント	20.4	43.8	23.8	12.1	100.0		
石巻圏域	度数	39	88	65	34	226	3	229
	パーセント	17.3	38.9	28.8	15.0	100.0		
気仙沼・本吉 圏域	度数	25	109	95	31	260	14	274
	パーセント	9.6	41.9	36.5	11.9	100.0		

【関心度】（県が行ってきたこの取組の内容について、どのくらい関心があるか）

<概要>

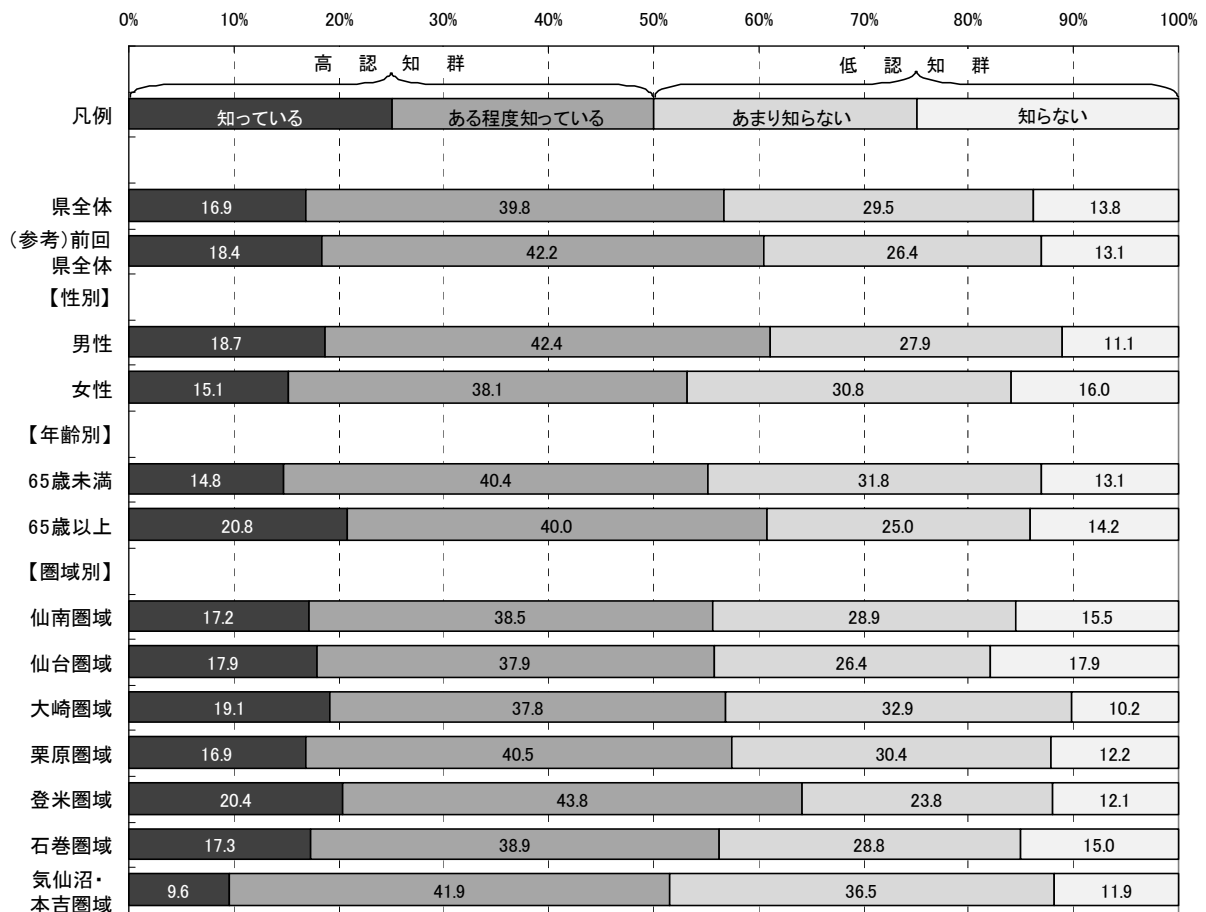
■県全体

「関心がある」「ある程度関心がある」を合わせた『高関心群』は81.8%、  
「あまり関心がない」「関心がない」を合わせた『低関心群』は18.3%である。  
また、前回の『高関心群』は85.9%で、今回は前回より4.1ポイント低い。

■性別

男性の『高関心群』は84.8%で、県全体より3.0ポイント高い。  
女性の『高関心群』は78.9%で、県全体より2.9ポイント低い。

■年齢別

65歳未満の『高関心群』は83.4%で、県全体より1.6ポイント高い。  
65歳以上の『高関心群』は78.9%で、県全体より2.9ポイント低い。

■圏域別

仙南圏域の『高関心群』は88.5%で、県全体より6.7ポイント高い。  
その他の圏域の『高関心群』は、県全体との差が5.0ポイント以内に収まっている。

図2-2-28-2 取組28 関心度割合(属性別)



表2-2-28-2 取組28 関心度集計(属性別)

		有 効					欠 損 値	合 計
		関心がある	ある程度 関心がある	あまり 関心がない	関心がない	合計		
県全体	度数	615	869	225	107	1,816	128	1,944
	パーセント	33.9	47.9	12.4	5.9	100.0		
(参考) 前回 県全体	度数	681	804	148	97	1,730	112	1,842
	パーセント	39.4	46.5	8.6	5.6	100.0		
【性別】								
男性	度数	309	413	92	37	851	43	894
	パーセント	36.3	48.5	10.8	4.3	100.0		
女性	度数	291	440	129	67	927	64	991
	パーセント	31.4	47.5	13.9	7.2	100.0		
【年齢別】								
65歳未満	度数	391	582	142	52	1,167	47	1,214
	パーセント	33.5	49.9	12.2	4.5	100.0		
65歳以上	度数	207	269	77	50	603	61	664
	パーセント	34.3	44.6	12.8	8.3	100.0		
【圏域別】								
仙南圏域	度数	84	124	15	12	235	13	248
	パーセント	35.7	52.8	6.4	5.1	100.0		
仙台圏域	度数	85	103	29	15	232	17	249
	パーセント	36.6	44.4	12.5	6.5	100.0		
大崎圏域	度数	80	125	24	12	241	13	254
	パーセント	33.2	51.9	10.0	5.0	100.0		
栗原圏域	度数	95	145	32	20	292	13	305
	パーセント	32.5	49.7	11.0	6.8	100.0		
登米圏域	度数	93	113	34	16	256	23	279
	パーセント	36.3	44.1	13.3	6.3	100.0		
石巻圏域	度数	74	105	32	12	223	6	229
	パーセント	33.2	47.1	14.3	5.4	100.0		
気仙沼・本吉 圏域	度数	73	123	45	14	255	19	274
	パーセント	28.6	48.2	17.6	5.5	100.0		

【重視度】（県がこの取組を今後行っていくことが、どのくらい重要と考えるか）

<概要>

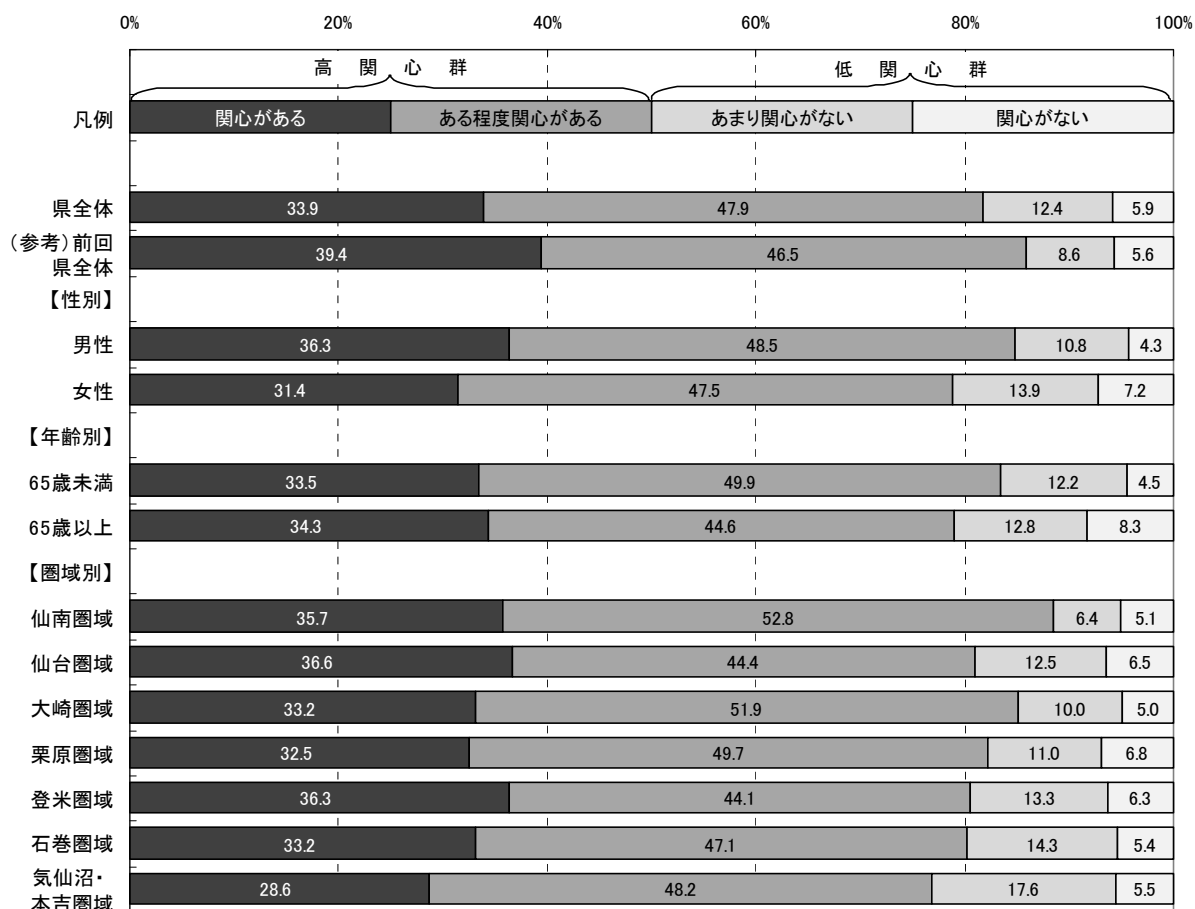
■県全体

「重要」「やや重要」を合わせた『高重視群』は82.0%、「あまり重要ではない」「重要ではない」を合わせた『低重視群』は6.2%である。

なお、回答全体から「わからない」を除き集計した場合、『高重視群』が93.1%、『低重視群』は6.9%となる。

■性別

男性の『高重視群』は85.8%で、県全体より3.8ポイント高い。

女性の『高重視群』は78.8%で、県全体より3.2ポイント低い。

■年齢別

65歳未満の『高重視群』は83.5%で、県全体より1.5ポイント高い。

65歳以上の『高重視群』は79.6%で、県全体より2.4ポイント低い。

■圏域別

各圏域の『高重視群』は、県全体との差が全て5.0ポイント以内に収まっている。

図2-2-28-3 取組28 重視度割合(属性別)



表2-2-28-3 取組28 重視度集計(属性別)

		有 効					合計	欠 損 値	合 計
		重要	やや重要	あまり重要 ではない	重要では ない	わからない			
県全体	度数	814	672	79	32	214	1,811	133	1,944
	パーセント	44.9	37.1	4.4	1.8	11.8	100.0		
	「わからない」を 除くパーセント	51.0	42.1	4.9	2.0		100.0		
(参考) 前回 県全体	度数	872	591	74	19	183	1,739	103	1,842
	パーセント	50.1	34.0	4.3	1.1	10.5	100.0		
【性別】									
男性	度数	397	333	38	13	70	851	43	894
	パーセント	46.7	39.1	4.5	1.5	8.2	100.0		
女性	度数	402	324	39	18	138	921	70	991
	パーセント	43.6	35.2	4.2	2.0	15.0	100.0		
【年齢別】									
65歳未満	度数	527	454	55	24	115	1,175	39	1,214
	パーセント	44.9	38.6	4.7	2.0	9.8	100.0		
65歳以上	度数	270	198	22	7	91	588	76	664
	パーセント	45.9	33.7	3.7	1.2	15.5	100.0		
【圏域別】									
仙南圏域	度数	105	102	9	3	21	240	8	248
	パーセント	43.8	42.5	3.8	1.3	8.8	100.0		
仙台圏域	度数	117	75	11	2	27	232	17	249
	パーセント	50.4	32.3	4.7	0.9	11.6	100.0		
大崎圏域	度数	113	83	11	4	29	240	14	254
	パーセント	47.1	34.6	4.6	1.7	12.1	100.0		
栗原圏域	度数	130	109	12	6	31	288	17	305
	パーセント	45.1	37.8	4.2	2.1	10.8	100.0		
登米圏域	度数	118	92	14	0	37	261	18	279
	パーセント	45.2	35.2	5.4	0.0	14.2	100.0		
石巻圏域	度数	98	87	10	2	26	223	6	229
	パーセント	43.9	39.0	4.5	0.9	11.7	100.0		
気仙沼・本吉 圏域	度数	98	93	9	14	33	247	27	274
	パーセント	39.7	37.7	3.6	5.7	13.4	100.0		

**【満足度】** (県が行ってきたこの取組について、どのくらい満足しているか)

<概要>

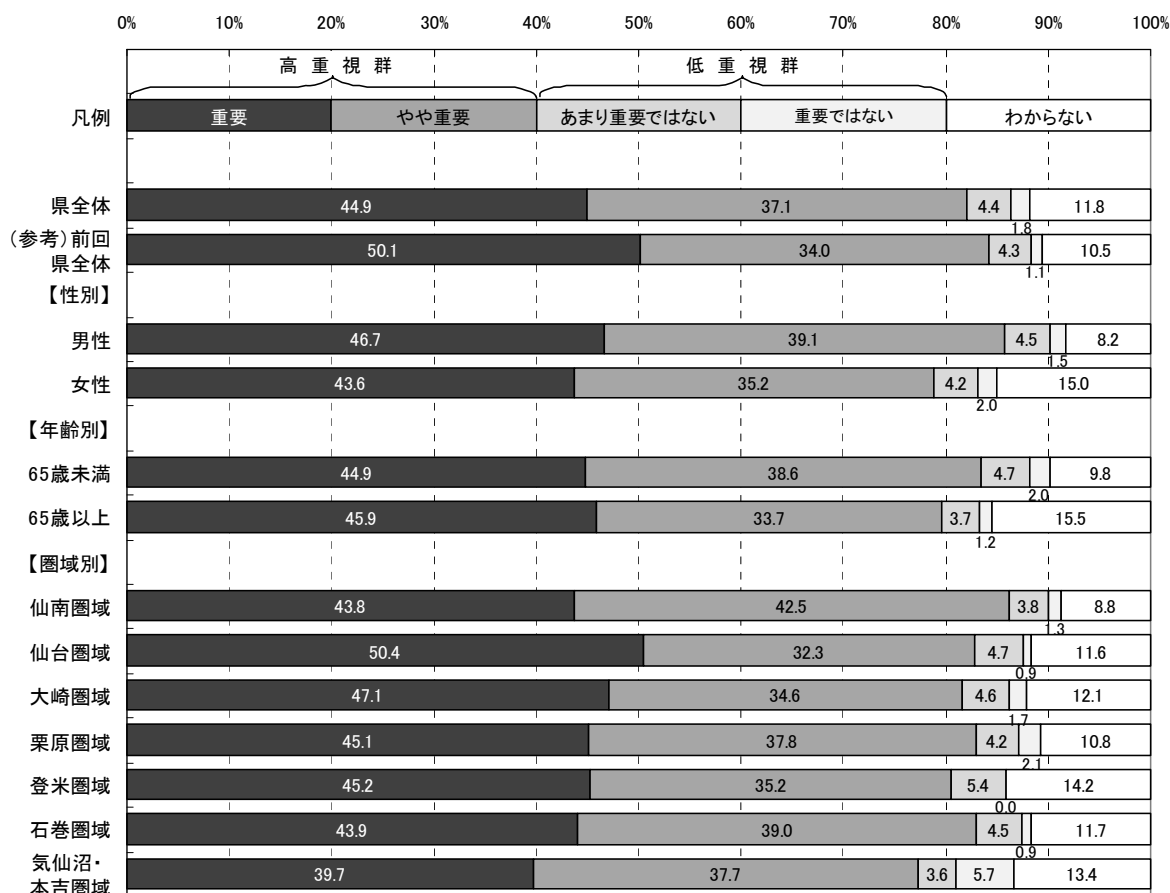
■県全体

「満足」「やや満足」を合わせた『満足群』は43.2%、「やや不満」「不満」を合わせた『不満群』は28.7%である。

なお、回答全体から「わからない」を除き集計した場合、『満足群』が60.0%、『不満群』は40.0%となる。

■性別

男性の『満足群』は45.0%で、県全体より1.8ポイント高い。

女性の『満足群』は41.1%で、県全体より2.1ポイント低い。

■年齢別

65歳未満の『満足群』は40.5%で、県全体より2.7ポイント低い。

65歳以上の『満足群』は48.3%で、県全体より5.1ポイント高い。

■圏域別

各圏域の『満足群』は、県全体との差が5.0ポイント以内に収まっている。

図2-2-28-4 取組28 満足度割合(属性別)





表2-2-28-4 取組28 満足度集計(属性別)

		有 効						欠 損 値	合 計
		満足	やや満足	やや不満	不満	わからない	合計		
県全体	度数	150	624	390	125	505	1,794	150	1,944
	パーセント	8.4	34.8	21.7	7.0	28.1	100.0		
	「わからない」を除くパーセント	11.6	48.4	30.3	9.7		100.0		
(参考) 前回 県全体	度数	196	559	393	139	415	1,702	140	1,842
	パーセント	11.5	32.8	23.1	8.2	24.4	100.0		
【性別】									
男性	度数	62	318	205	66	193	844	50	894
	パーセント	7.3	37.7	24.3	7.8	22.9	100.0		
女性	度数	83	292	178	58	301	912	79	991
	パーセント	9.1	32.0	19.5	6.4	33.0	100.0		
【年齢別】									
65歳未満	度数	82	390	263	91	338	1,164	50	1,214
	パーセント	7.0	33.5	22.6	7.8	29.0	100.0		
65歳以上	度数	63	219	118	33	151	584	80	664
	パーセント	10.8	37.5	20.2	5.7	25.9	100.0		
【圏域別】									
仙南圏域	度数	18	87	55	21	57	238	10	248
	パーセント	7.6	36.6	23.1	8.8	23.9	100.0		
仙台圏域	度数	26	76	53	12	65	232	17	249
	パーセント	11.2	32.8	22.8	5.2	28.0	100.0		
大崎圏域	度数	16	86	55	13	68	238	16	254
	パーセント	6.7	36.1	23.1	5.5	28.6	100.0		
栗原圏域	度数	31	95	57	30	73	286	19	305
	パーセント	10.8	33.2	19.9	10.5	25.5	100.0		
登米圏域	度数	18	103	47	16	74	258	21	279
	パーセント	7.0	39.9	18.2	6.2	28.7	100.0		
石巻圏域	度数	14	72	53	16	67	222	7	229
	パーセント	6.3	32.4	23.9	7.2	30.2	100.0		
気仙沼・本吉 圏域	度数	16	82	53	15	75	241	33	274
	パーセント	6.6	34.0	22.0	6.2	31.1	100.0		

【特に優先すべきと思う項目】

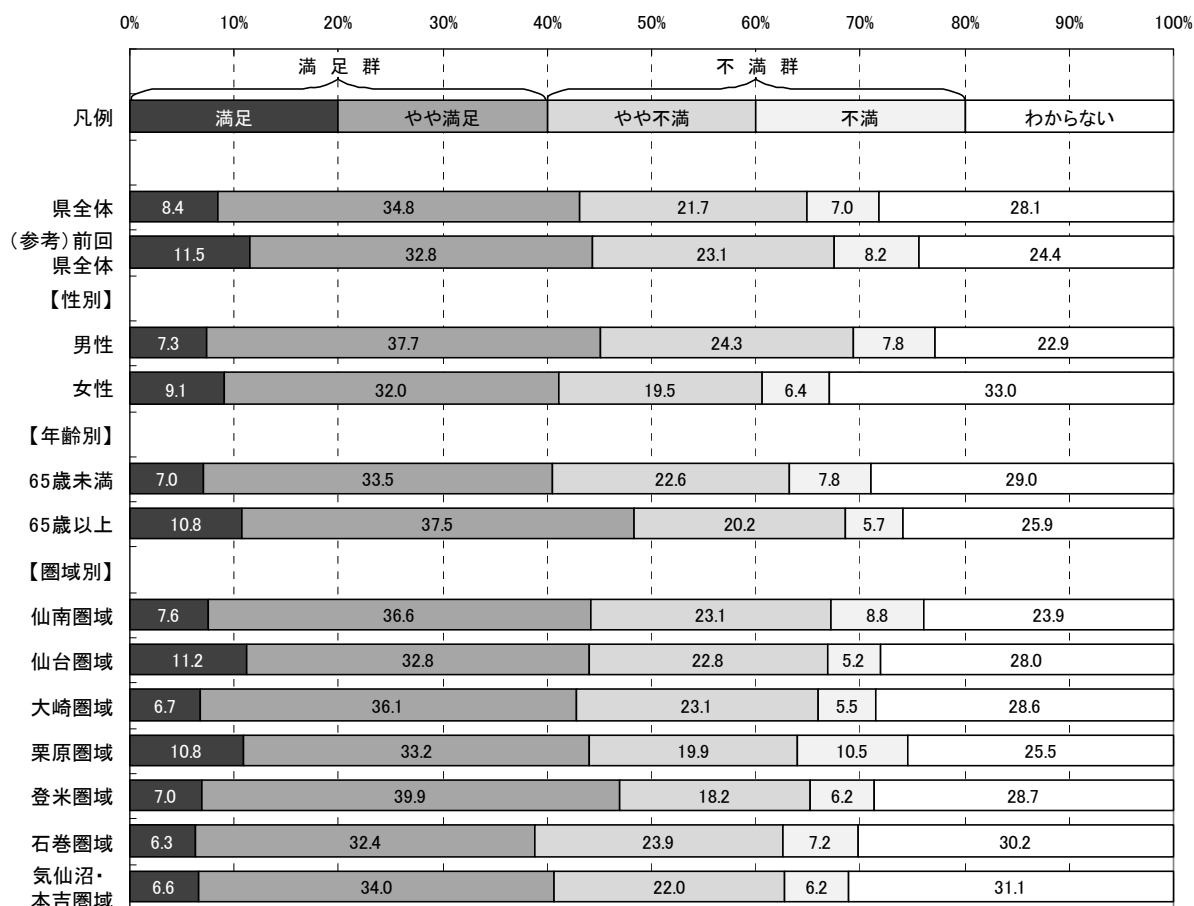
取組28に関し、目標とする宮城の姿を目指して、県が下記の項目の中で今後特に優先すべきと思う項目について調査した。（複数回答可）

- ア さまざまな場面での3R活動（ごみを出さない，再使用する，再生利用するなどの取組）を進めるための，県民・事業者・市町村等への啓発活動の充実
- イ 日常生活や事業活動での廃棄物の発生を抑えたり，資源として再利用する取組の促進
- ウ 製品の製造，流通から廃棄までの各段階や，サービスの提供に伴う環境負荷低減の促進
- エ リサイクル施設の整備など3Rを支える社会的基盤の充実とリサイクル関連新技術開発の促進
- オ 廃棄物の適正処理を進めるため，廃棄物を出す側の責任意識や県民の理解協力の促進と，不法投棄等不適正処理の根絶に向けた監視指導の強化
- カ 廃棄物処理に関する情報公開を進めることによる透明性の確保と廃棄物処理に必要な施設の維持確保の促進

（参考：目標とする宮城の姿）

- 資源循環の重要性や3Rの意識が県民や企業などに広まり，ごみをできるだけ出さない生活様式や事業活動が根付いています。
- 環境保護・省エネルギーに配慮した製品設計などに取り組む企業が増えています。
- 廃棄物の再資源化が進み，最終処分量が減っています。また，廃棄物を出す企業などの責任意識が高まり，優良な業者による適正な廃棄物処理が行われています。
- 廃棄物の不適正処理が減っています。また，廃棄物処理の必要性について県民の理解が進み，必要な処理施設が確保されています。

<概要>

■県全体及び属性別（性別・年齢別・圏域別）の優先順位第1位から第3位までは以下のとおり。

	◆県全体	■性別		■年齢別	
		男性	女性	65歳未満	65歳以上
第1位：	ア(ア)	ア	ア	ア	ア
第2位：	イ(イ)	イ	イ	イ	イ
第3位：	オ(オ)	オ	エ	オ	オ

	■圏域別						
	仙南	仙台	大崎	栗原	登米	石巻	気仙沼・本吉
第1位：	ア	ア	ア	ア	ア	ア	イ
第2位：	イ	イ	イ	イ	イ	イ	ア
第3位：	オ	オ	オ	オ	エ	オ	オ

※属性別の優先順位が県全体と異なる場合，項目記号を網掛けしている。

※（ ）内は，前回の優先順位

図2-2-28-5 取組28 特に優先すべきと思う項目回答数(県全体)

(回答者数:1794人, 回答数累計:3935件 ※複数回答可)



図2-2-28-6 取組28 特に優先すべきと思う項目割合(属性別)



※本図は、回答数累計に占める各項目の回答数の割合を属性別に示したものです。

取組28 「廃棄物等の3R（発生抑制・再使用・再生利用）と適正処理の推進」

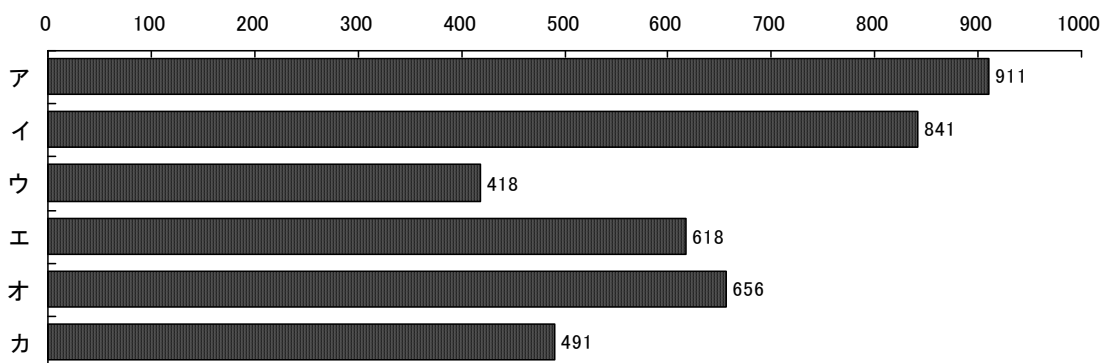
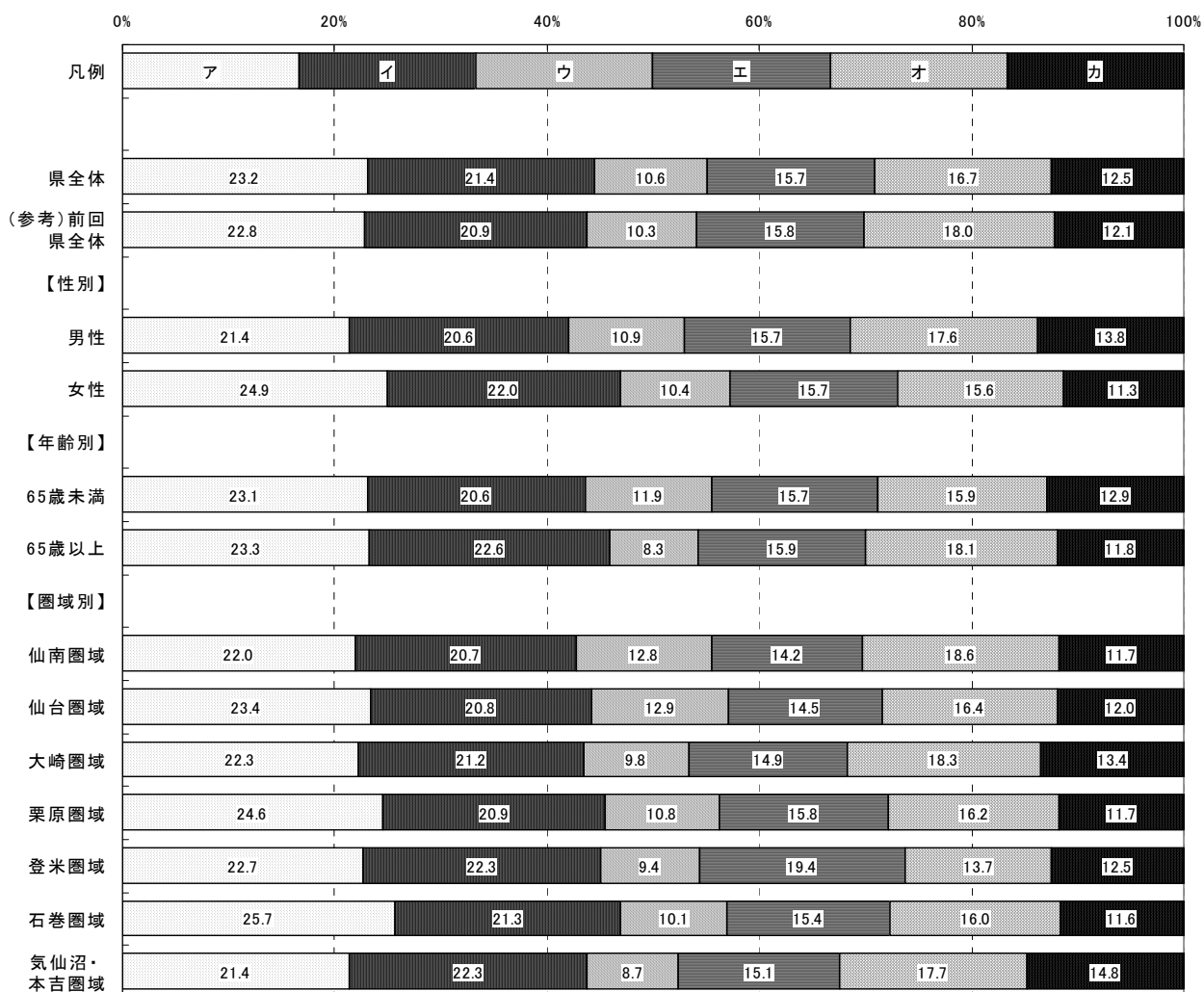
## 取組 2 9 豊かな自然環境, 生活環境の保全

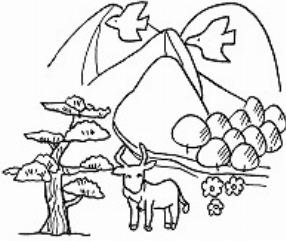

### 取組概要

県内の豊かで多様な自然環境を積極的に保全し、将来の世代に健全な姿で引き継いでいくことや、きれいな空気や水、土壌など、県民が健康で安心して暮らすことができる生活環境の保全を目指します。また、その取組に向けて、地域の人材育成や体制整備を目指します。

### 平成 2 0 年度の主な取組

- 金華山島の自然景観保全に向けた森林復元の各種取組を実施しています。また、蒲生干潟や伊豆沼・内沼の自然再生に向けた取組を行っています。
- 傷ついたり病気にかかった野生鳥獣を保護し、救護機関で治療しています。また、治療後、一時的にボランティア(アニマルレスキュー隊)が飼養し、野生復帰ができるように手助けしています。
- 県内の企業から苗木の提供を受け、大崎市の市有林内に地元の小学生や協賛団体等と共に、野球バットの原木となるアオダモをはじめとした広葉樹を植栽しています。
- 海藻(アカモク)を活用して、窒素やリンなどの栄養塩を吸収させ、水質を浄化させるとともに、多様な生態系の保全にもつなげ、さらには、新たな食材としてのアカモクの利用を推進しています。
- 農村環境の保全に向けて、地域や学校教育が連携して取り組む保全活動を推進するため、協働組織の育成や体制整備を支援しています。
- 私たちが生活していく上で重要な自然や生活環境の中で、美しい景観を保つ大切な松林を守るため、松枯れの原因となる松くい虫被害の防除を進めています。

**【認知度】** (県がこの取組を行っていたことについて，どのくらい知っているか)

<概要>

■県全体

「知っている」「ある程度知っている」を合わせた『高認知群』は45.2%，  
「あまり知らない」「知らない」を合わせた『低認知群』は54.8%である。

■性別

男性の『高認知群』は48.5%で，県全体より3.3ポイント高い。

女性の『高認知群』は42.4%で，県全体より2.8ポイント低い。

■年齢別

65歳未満の『高認知群』は41.2%で，県全体より4.0ポイント低い。

65歳以上の『高認知群』は53.7%で，県全体より8.5ポイント高い。

■圏域別

各圏域の『高認知群』は，県全体との差が全て5.0ポイント以内に収まっている。

図2-2-29-1 取組29 認知度割合(属性別)



表2-2-29-1 取組29 認知度集計(属性別)

		有 効					欠 損 値	合 計
		知っている	ある程度 知っている	あまり 知らない	知らない	合計		
県全体	度数	222	608	694	315	1,839	105	1,944
	パーセント	12.1	33.1	37.7	17.1	100.0		
(参考) 前回 県全体	度数	199	561	685	325	1,770	72	1,842
	パーセント	11.2	31.7	38.7	18.4	100.0		
【性別】								
男性	度数	113	305	316	128	862	32	894
	パーセント	13.1	35.4	36.7	14.8	100.0		
女性	度数	104	294	363	178	939	52	991
	パーセント	11.1	31.3	38.7	19.0	100.0		
【年齢別】								
65歳未満	度数	111	371	485	205	1,172	42	1,214
	パーセント	9.5	31.7	41.4	17.5	100.0		
65歳以上	度数	106	227	190	97	620	44	664
	パーセント	17.1	36.6	30.6	15.6	100.0		
【圏域別】								
仙南圏域	度数	27	72	101	45	245	3	248
	パーセント	11.0	29.4	41.2	18.4	100.0		
仙台圏域	度数	21	73	93	45	232	17	249
	パーセント	9.1	31.5	40.1	19.4	100.0		
大崎圏域	度数	35	65	101	35	236	18	254
	パーセント	14.8	27.5	42.8	14.8	100.0		
栗原圏域	度数	34	110	102	46	292	13	305
	パーセント	11.6	37.7	34.9	15.8	100.0		
登米圏域	度数	33	88	98	47	266	13	279
	パーセント	12.4	33.1	36.8	17.7	100.0		
石巻圏域	度数	26	84	75	38	223	6	229
	パーセント	11.7	37.7	33.6	17.0	100.0		
気仙沼・本吉 圏域	度数	36	89	96	40	261	13	274
	パーセント	13.8	34.1	36.8	15.3	100.0		

**【関心度】** (県が行ってきたこの取組の内容について，どのくらい関心があるか)

<概要>

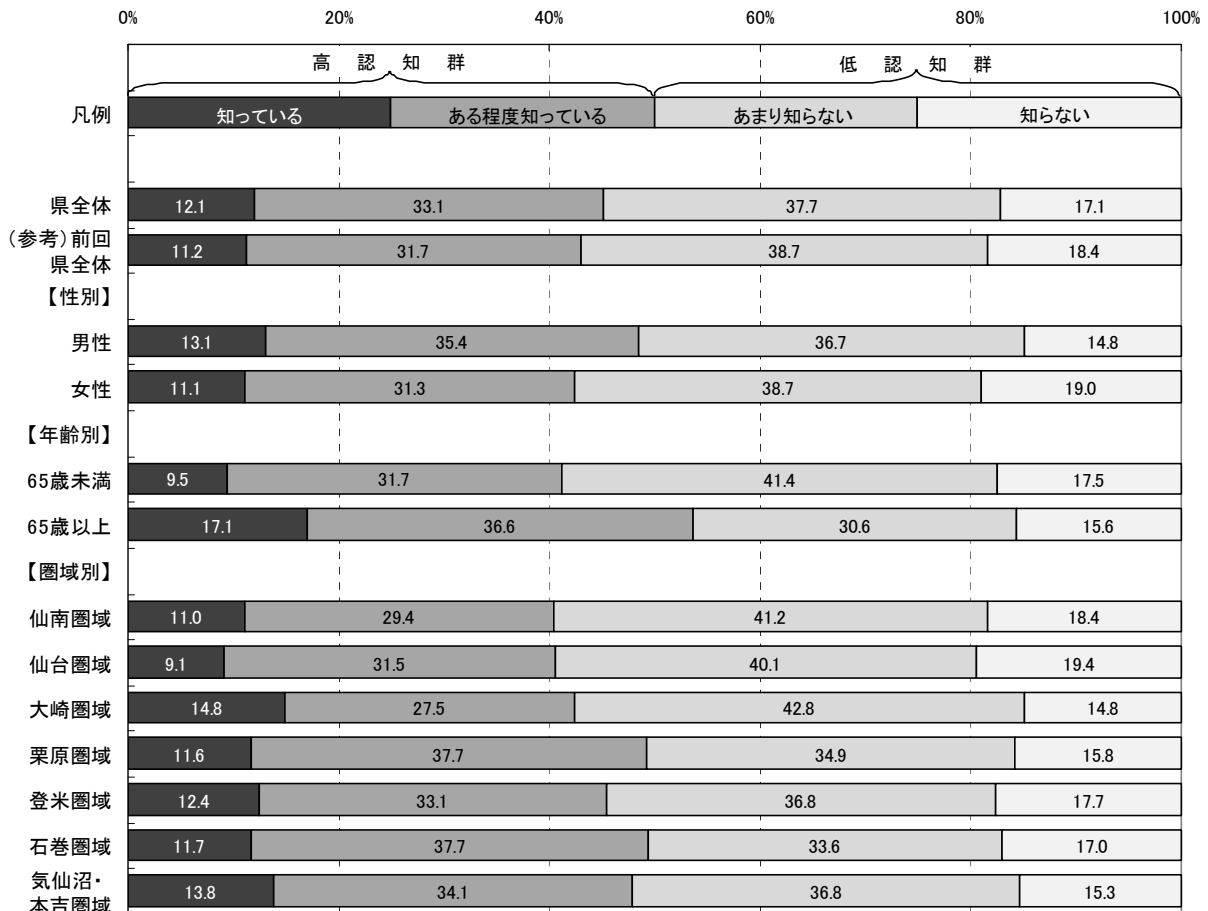
■県全体

「関心がある」「ある程度関心がある」を合わせた『高関心群』は72.7%，  
「あまり関心がない」「関心がない」を合わせた『低関心群』は27.3%である。

■性別

男性の『高関心群』は75.2%で，県全体より2.5ポイント高い。  
女性の『高関心群』は70.1%で，県全体より2.6ポイント低い。

■年齢別

65歳未満の『高関心群』は72.1%で，県全体より0.6ポイント低い。  
65歳以上の『高関心群』は73.7%で，県全体より1.0ポイント高い。

■圏域別

石巻圏域の『高関心群』は66.8%で，県全体より5.9ポイント低い。  
その他の圏域の『高関心群』は，県全体との差が5.0ポイント以内に収まっている。

図2-2-29-2 取組29 関心度割合(属性別)





表2-2-29-2 取組29 関心度集計(属性別)

		有 効					欠 損 値	合 計
		関心がある	ある程度 関心がある	あまり 関心がない	関心がない	合計		
県全体	度数	414	895	366	126	1,801	143	1,944
	パーセント	23.0	49.7	20.3	7.0	100.0		
(参考) 前回 県全体	度数	442	805	339	139	1,725	117	1,842
	パーセント	25.6	46.7	19.7	8.1	100.0		
【性別】								
男性	度数	191	442	162	47	842	52	894
	パーセント	22.7	52.5	19.2	5.6	100.0		
女性	度数	213	436	201	75	925	66	991
	パーセント	23.0	47.1	21.7	8.1	100.0		
【年齢別】								
65歳未満	度数	240	595	255	68	1,158	56	1,214
	パーセント	20.7	51.4	22.0	5.9	100.0		
65歳以上	度数	162	280	106	51	599	65	664
	パーセント	27.0	46.7	17.7	8.5	100.0		
【圏域別】								
仙南圏域	度数	57	124	48	11	240	8	248
	パーセント	23.8	51.7	20.0	4.6	100.0		
仙台圏域	度数	50	117	47	15	229	20	249
	パーセント	21.8	51.1	20.5	6.6	100.0		
大崎圏域	度数	55	109	51	17	232	22	254
	パーセント	23.7	47.0	22.0	7.3	100.0		
栗原圏域	度数	71	130	64	21	286	19	305
	パーセント	24.8	45.5	22.4	7.3	100.0		
登米圏域	度数	54	142	45	16	257	22	279
	パーセント	21.0	55.3	17.5	6.2	100.0		
石巻圏域	度数	50	97	53	20	220	9	229
	パーセント	22.7	44.1	24.1	9.1	100.0		
気仙沼・本吉 圏域	度数	57	134	49	19	259	15	274
	パーセント	22.0	51.7	18.9	7.3	100.0		

**【重視度】** (県がこの取組を今後行っていくことが，どのくらい重要と考えるか)

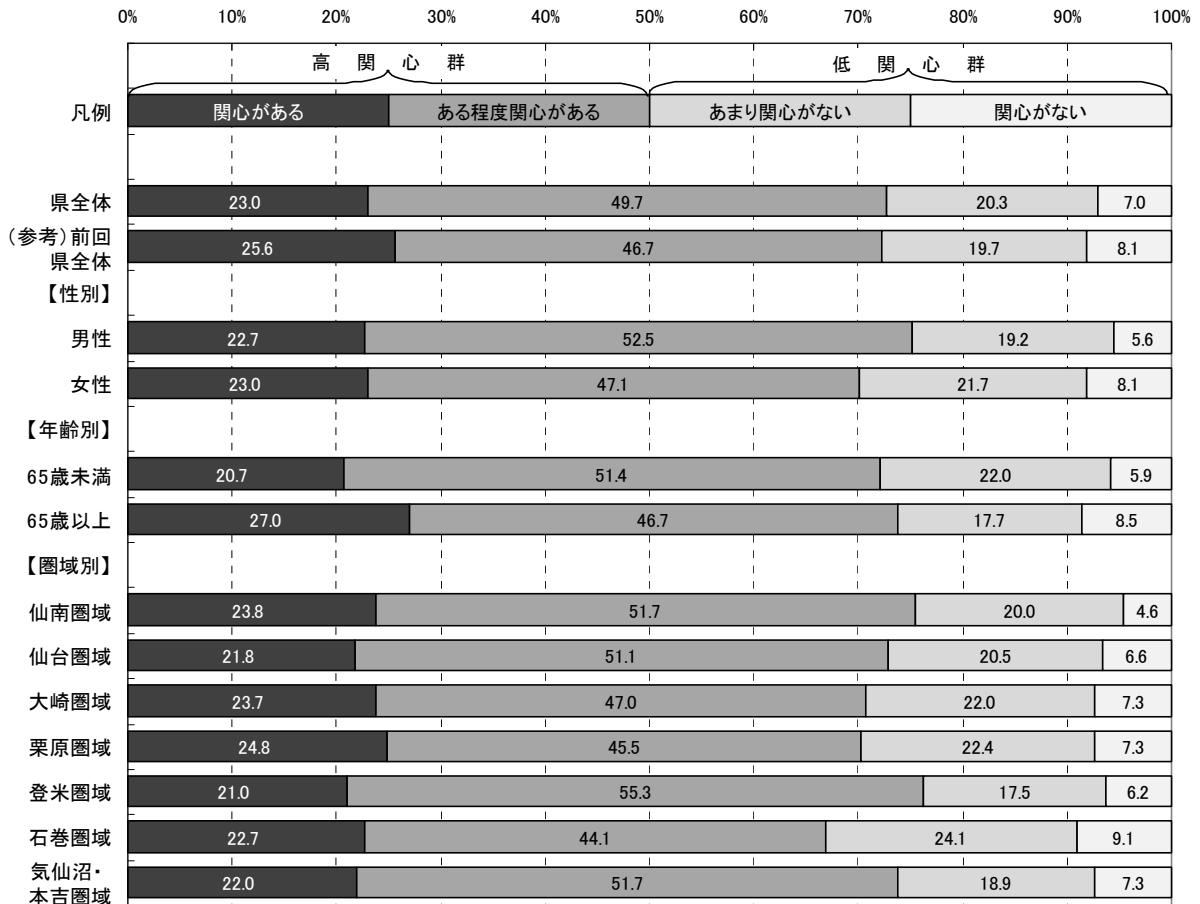
<概要>

■県全体

「重要」「やや重要」を合わせた『高重視群』は73.3%，「あまり重要ではない」「重要ではない」を合わせた『低重視群』は11.7%である。

なお，回答全体から「わからない」を除き集計した場合，『高重視群』が86.3%，『低重視群』は13.7%となる。

■性別

男性の『高重視群』は75.5%で，県全体より2.2ポイント高い。

女性の『高重視群』は71.2%で，県全体より2.1ポイント低い。

■年齢別

65歳未満の『高重視群』は73.0%で，県全体より0.3ポイント低い。

65歳以上の『高重視群』は73.9%で，県全体より0.6ポイント高い。

■圏域別

各圏域の『高重視群』は，県全体との差が全て5.0ポイント以内に収まっている。

図2-2-29-3 取組29 重視度割合(属性別)



表2-2-29-3 取組29 重視度集計(属性別)

		有 効					合計	欠 損 値	合 計
		重要	やや重要	あまり重要 ではない	重要では ない	わからない			
県全体	度数	567	753	162	48	270	1,800	144	1,944
	パーセント	31.5	41.8	9.0	2.7	15.0	100.0		
	「わからない」を 除くパーセント	37.1	49.2	10.6	3.1		100.0		
(参考) 前回 県全体	度数	602	661	142	40	285	1,730	112	1,842
	パーセント	34.8	38.2	8.2	2.3	16.5	100.0		
【性別】									
男性	度数	259	382	90	27	90	848	46	894
	パーセント	30.5	45.0	10.6	3.2	10.6	100.0		
女性	度数	293	357	72	21	170	913	78	991
	パーセント	32.1	39.1	7.9	2.3	18.6	100.0		
【年齢別】									
65歳未満	度数	349	497	121	33	158	1,158	56	1,214
	パーセント	30.1	42.9	10.4	2.8	13.6	100.0		
65歳以上	度数	199	240	40	15	100	594	70	664
	パーセント	33.5	40.4	6.7	2.5	16.8	100.0		
【圏域別】									
仙南圏域	度数	77	104	28	8	26	243	5	248
	パーセント	31.7	42.8	11.5	3.3	10.7	100.0		
仙台圏域	度数	74	99	27	1	27	228	21	249
	パーセント	32.5	43.4	11.8	0.4	11.8	100.0		
大崎圏域	度数	78	91	23	6	36	234	20	254
	パーセント	33.3	38.9	9.8	2.6	15.4	100.0		
栗原圏域	度数	89	111	30	9	43	282	23	305
	パーセント	31.6	39.4	10.6	3.2	15.2	100.0		
登米圏域	度数	72	121	18	2	45	258	21	279
	パーセント	27.9	46.9	7.0	0.8	17.4	100.0		
石巻圏域	度数	72	88	14	7	39	220	9	229
	パーセント	32.7	40.0	6.4	3.2	17.7	100.0		
気仙沼・本吉 圏域	度数	77	105	20	14	40	256	18	274
	パーセント	30.1	41.0	7.8	5.5	15.6	100.0		

**【満足度】** (県が行ってきたこの取組について，どのくらい満足しているか)

<概要>

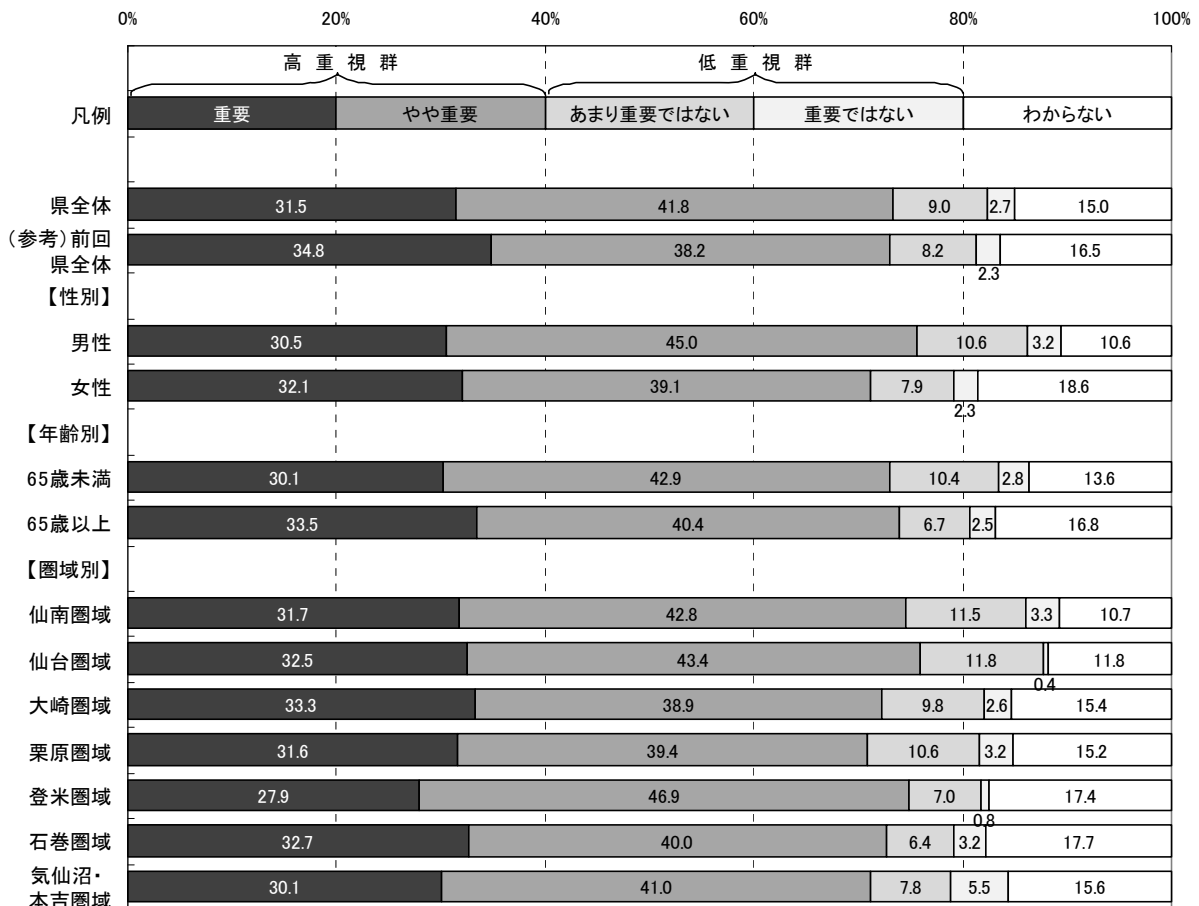
■県全体

「満足」「やや満足」を合わせた『満足群』は41.5%，「やや不満」「不満」を合わせた『不満群』は23.9%である。

なお，回答全体から「わからない」を除き集計した場合，『満足群』が63.5%，『不満群』は36.5%となる。

■性別

男性の『満足群』は43.6%で，県全体より2.1ポイント高い。

女性の『満足群』は39.6%で，県全体より1.9ポイント低い。

■年齢別

65歳未満の『満足群』は38.1%で，県全体より3.4ポイント低い。

65歳以上の『満足群』は48.9%で，県全体より7.4ポイント高い。

■圏域別

仙台圏域の『満足群』は46.8%で，県全体より5.3ポイント高い。

その他の圏域の『満足群』は，県全体との差が5.0ポイント以内に収まっている。

図2-2-29-4 取組29 満足度割合(属性別)



表2-2-29-4 取組29 満足度集計(属性別)

		有 効					合計	欠 損 値	合 計
		満足	やや満足	やや不満	不満	わからない			
県全体	度数	124	609	331	90	611	1,765	179	1,944
	パーセント	7.0	34.5	18.8	5.1	34.6	100.0		
	「わからない」を除くパーセント	10.7	52.8	28.7	7.8		100.0		
(参考) 前回 県全体	度数	145	567	314	87	599	1,712	130	1,842
	パーセント	8.5	33.1	18.3	5.1	35.0	100.0		
【性別】									
男性	度数	52	313	175	52	245	837	57	894
	パーセント	6.2	37.4	20.9	6.2	29.3	100.0		
女性	度数	67	286	151	36	352	892	99	991
	パーセント	7.5	32.1	16.9	4.0	39.5	100.0		
【年齢別】									
65歳未満	度数	64	371	218	62	426	1,141	73	1,214
	パーセント	5.6	32.5	19.1	5.4	37.3	100.0		
65歳以上	度数	55	228	105	26	165	579	85	664
	パーセント	9.5	39.4	18.1	4.5	28.5	100.0		
【圏域別】									
仙南圏域	度数	10	81	52	15	80	238	10	248
	パーセント	4.2	34.0	21.8	6.3	33.6	100.0		
仙台圏域	度数	18	87	44	6	69	224	25	249
	パーセント	8.0	38.8	19.6	2.7	30.8	100.0		
大崎圏域	度数	20	77	45	11	77	230	24	254
	パーセント	8.7	33.5	19.6	4.8	33.5	100.0		
栗原圏域	度数	26	90	51	15	97	279	26	305
	パーセント	9.3	32.3	18.3	5.4	34.8	100.0		
登米圏域	度数	15	90	52	9	89	255	24	279
	パーセント	5.9	35.3	20.4	3.5	34.9	100.0		
石巻圏域	度数	12	75	37	14	78	216	13	229
	パーセント	5.6	34.7	17.1	6.5	36.1	100.0		
気仙沼・本吉 圏域	度数	14	84	38	16	95	247	27	274
	パーセント	5.7	34.0	15.4	6.5	38.5	100.0		

【特に優先すべきと思う項目】

取組 2 9 に関し, 目標とする宮城の姿を目指して, 県が下記の項目の中で今後特に優先すべきと思う項目について調査した。(複数回答可)

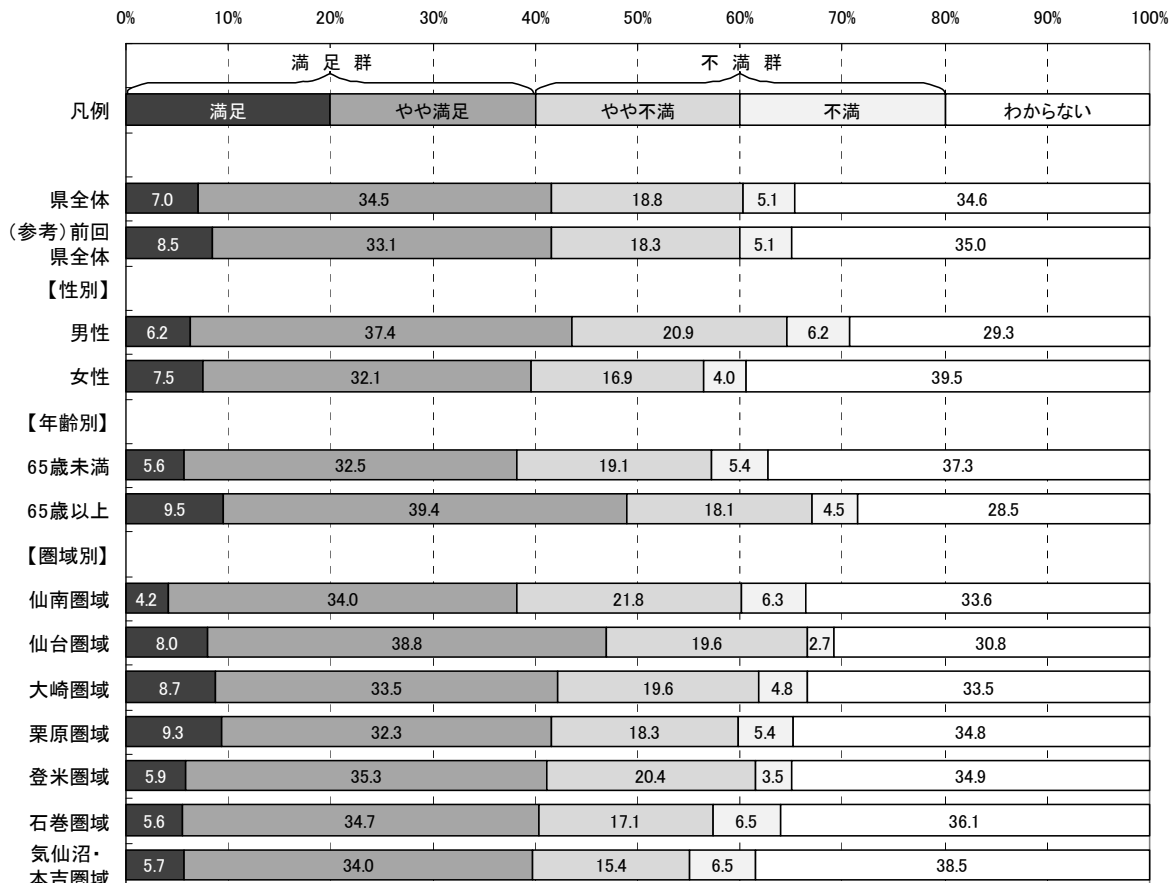
- ア 国定公園やラムサール条約湿地など, 宮城の自然環境の保全・再生
- イ 多様な野生生物の保護管理
- ウ 住民と民間団体, 事業者, 行政などが, 自然環境に関する情報を共有できる体制づくり
- エ 豊かな自然環境を守りながら, 自然のもたらすやすらぎと潤いを楽しめるエコ・ツーリズムなど, 自然環境の賢明な活用
- オ 身近にあるみどり豊かな空間の保全と, 自然環境保全意識の醸成
- カ 上流から下流まで流域全体が協力・連携して行う, 各流域の特性を生かした水にまつわる環境の保全
- キ 大気汚染や水質汚濁などの改善に向けた, 公害に対する調査研究・技術開発

(参考: 目標とする宮城の姿)

- 自然環境の保全, 野生生物の保護とともに, 損なわれた生態系の再生の取組が進んでいます。また, 蔵王, 栗駒, 伊豆沼・内沼, 松島湾や蒲生干潟など県内各地で, 県民も巻き込んだ自然を守る取組が県内各地で行われています。
- 県民やNPO, 企業, 国, 市町村, 大学などが連携し, 自然環境を守る取組や環境学習・体験活動などが行われています。
- 水田や里地里山, 沿岸域などが, 農林漁業の生産の場だけでなく, 身近に自然と触れ合える場となっています。
- 上流から下流まで流域全体が協力することで, 水にまつわる環境が守られています。また, 湖沼などの水質が改善しています。

<概要>

■県全体及び属性別(性別・年齢別・圏域別)の優先順位第1位から第3位までは以下のとおり。

◆県全体	■性別		■年齢別	
	男性	女性	65歳未満	65歳以上
第1位: キ(キ)	ア	キ	キ	エ
第2位: ア(オ)	キ	エ	ア	ア
第3位: エ(エ)	カ	ア	エ	キ

■圏域別	仙南	仙台	大崎	栗原	登米	石巻	気仙沼・本吉
	第1位: キ	キ	キ	ア	ア	キ	キ
第2位: エ	カ	ア	エ,キ	キ	ア	カ	
第3位: ア	エ	エ	—	オ	エ	オ	

※エ,キ同率

※属性別の優先順位が県全体と異なる場合, 項目記号を網掛けしている。

※( )内は, 前回の優先順位

図2-2-29-5 取組29 特に優先すべきと思う項目回答数(県全体)



図2-2-29-6 取組29 特に優先すべきと思う項目割合(属性別)



※本図は、回答数累計に占める各項目の回答数の割合を属性別に示したものです。



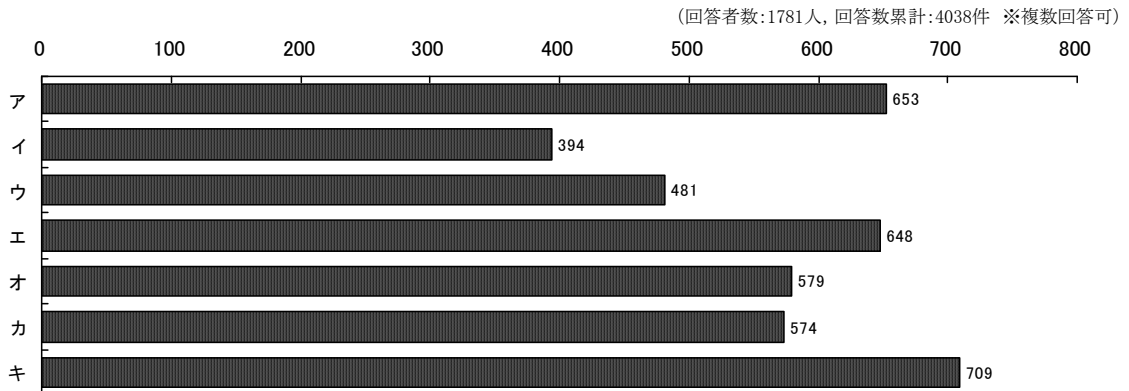
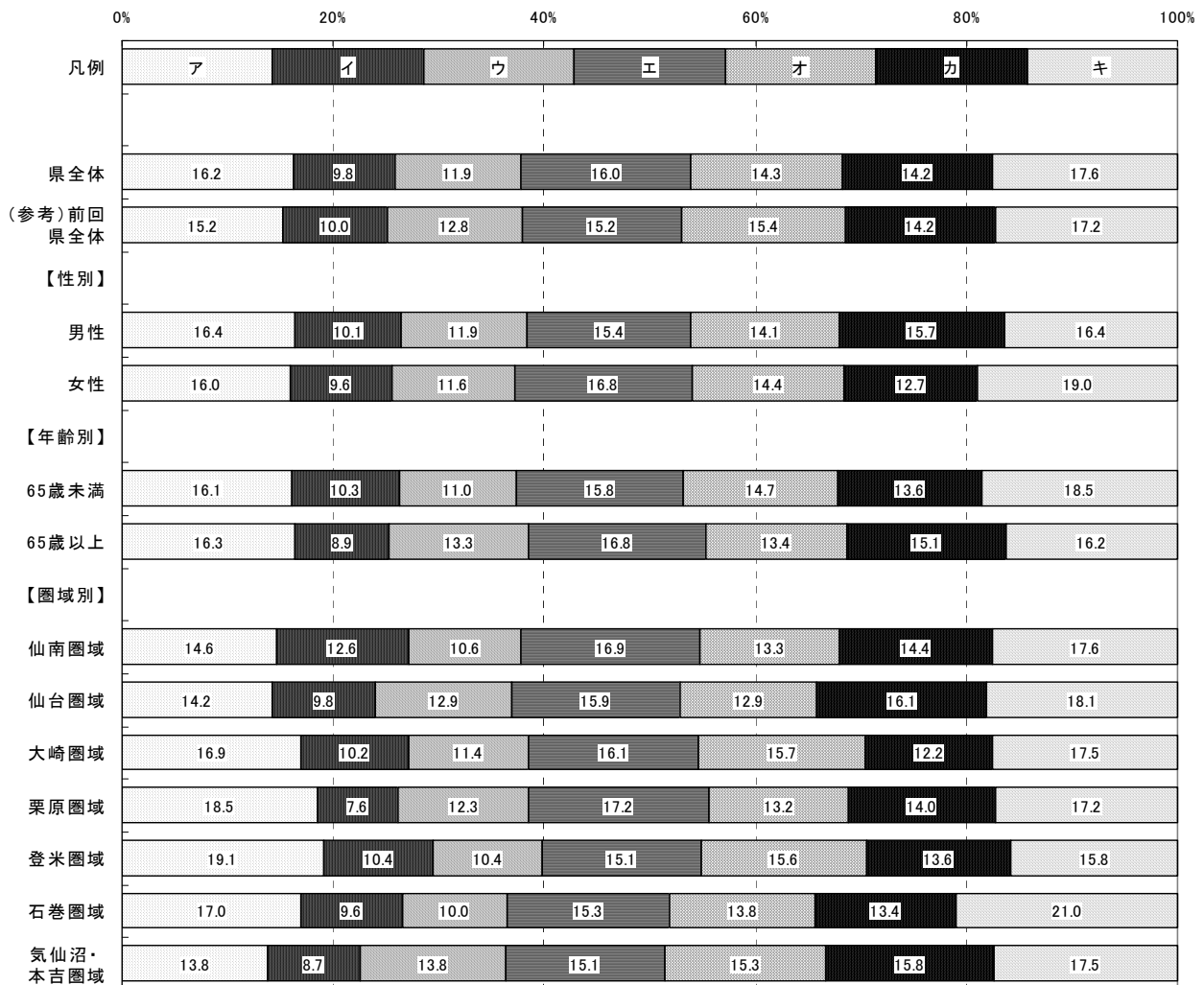

## 取組 30 住民参画型の社会資本整備や良好な景観の形成



### 取組概要

道路や河川などの身近な社会資本について、住民と協働し、地域と一体になった整備と維持管理体制を構築するとともに、長期的視点に立った社会資本の整備を目指します。また、農山漁村が持つ豊かな自然環境の維持保全活動や、良好な景観づくりへの支援を行うなど、住民との協働による美しい地域づくりを目指します。

### 平成20年度の主な取組

- 中山間地の地域が協働して行う農業生産活動や環境保全活動、交流活動などを支援しています。
- 食料の安定的な生産や農村の豊かな自然環境の維持を目指しながら、農地や農業用水などを適正に管理する地域の協働活動を支援しています。
- 道路や河川等の清掃や緑化に自発的に取り組む個人・団体を、アドプトプログラム(市民と行政が協働で進めるまち美化活動)の実施団体として認定し、地元市町村等と連携しながら活動を支援しています。

[参考]アドプトプログラム認定団体数 242団体(平成20年12月末現在)

- 景観法や「新・宮城県景観形成指針」に基づき、市町村に景観形成支援を行うとともに、景観への県民意識を高めていくため、景観百選の選定・普及やシンポジウムを開催しています。

[参考]みやぎ・身近な景観百選(平成20年8月選定)

みやぎ景観ポータルサイト <http://www.pref.miyagi.jp/tosikei/keikan.htm>

【認知度】 (県がこの取組を行っていたことについて、どのくらい知っているか)

<概要>

■県全体

「知っている」「ある程度知っている」を合わせた『高認知群』は30.4%、  
「あまり知らない」「知らない」を合わせた『低認知群』は69.5%である。

■性別

男性の『高認知群』は35.6%で、県全体より5.2ポイント高い。  
女性の『高認知群』は25.6%で、県全体より4.8ポイント低い。

■年齢別

65歳未満の『高認知群』は24.2%で、県全体より6.2ポイント低い。  
65歳以上の『高認知群』は42.3%で、県全体より11.9ポイント高い。

■圏域別

仙南圏域の『高認知群』は21.7%で、県全体より8.7ポイント低い。  
石巻圏域の『高認知群』は22.9%で、県全体より7.5ポイント低い。  
その他の圏域の『高認知群』は、県全体との差が5.0ポイント以内に収まっている。

図2-2-30-1 取組30 認知度割合(属性別)



表2-2-30-1 取組30 認知度集計(属性別)

		有 効				合計	欠 損 値	合 計
		知っている	ある程度 知っている	あまり 知らない	知らない			
県全体	度数	118	440	823	450	1,831	113	1,944
	パーセント	6.4	24.0	44.9	24.6	100.0		
(参考) 前回 県全体	度数	128	441	783	417	1,769	73	1,842
	パーセント	7.2	24.9	44.3	23.6	100.0		
【性別】								
男性	度数	71	233	372	179	855	39	894
	パーセント	8.3	27.3	43.5	20.9	100.0		
女性	度数	46	194	437	261	938	53	991
	パーセント	4.9	20.7	46.6	27.8	100.0		
【年齢別】								
65歳未満	度数	54	230	574	313	1,171	43	1,214
	パーセント	4.6	19.6	49.0	26.7	100.0		
65歳以上	度数	63	196	235	119	613	51	664
	パーセント	10.3	32.0	38.3	19.4	100.0		
【圏域別】								
仙南圏域	度数	8	45	121	70	244	4	248
	パーセント	3.3	18.4	49.6	28.7	100.0		
仙台圏域	度数	22	58	102	53	235	14	249
	パーセント	9.4	24.7	43.4	22.6	100.0		
大崎圏域	度数	15	59	109	52	235	19	254
	パーセント	6.4	25.1	46.4	22.1	100.0		
栗原圏域	度数	24	76	120	68	288	17	305
	パーセント	8.3	26.4	41.7	23.6	100.0		
登米圏域	度数	23	68	107	66	264	15	279
	パーセント	8.7	25.8	40.5	25.0	100.0		
石巻圏域	度数	6	45	113	59	223	6	229
	パーセント	2.7	20.2	50.7	26.5	100.0		
気仙沼・本吉 圏域	度数	18	64	117	61	260	14	274
	パーセント	6.9	24.6	45.0	23.5	100.0		

**【関心度】** (県が行ってきたこの取組の内容について、どのくらい関心があるか)

<概要>

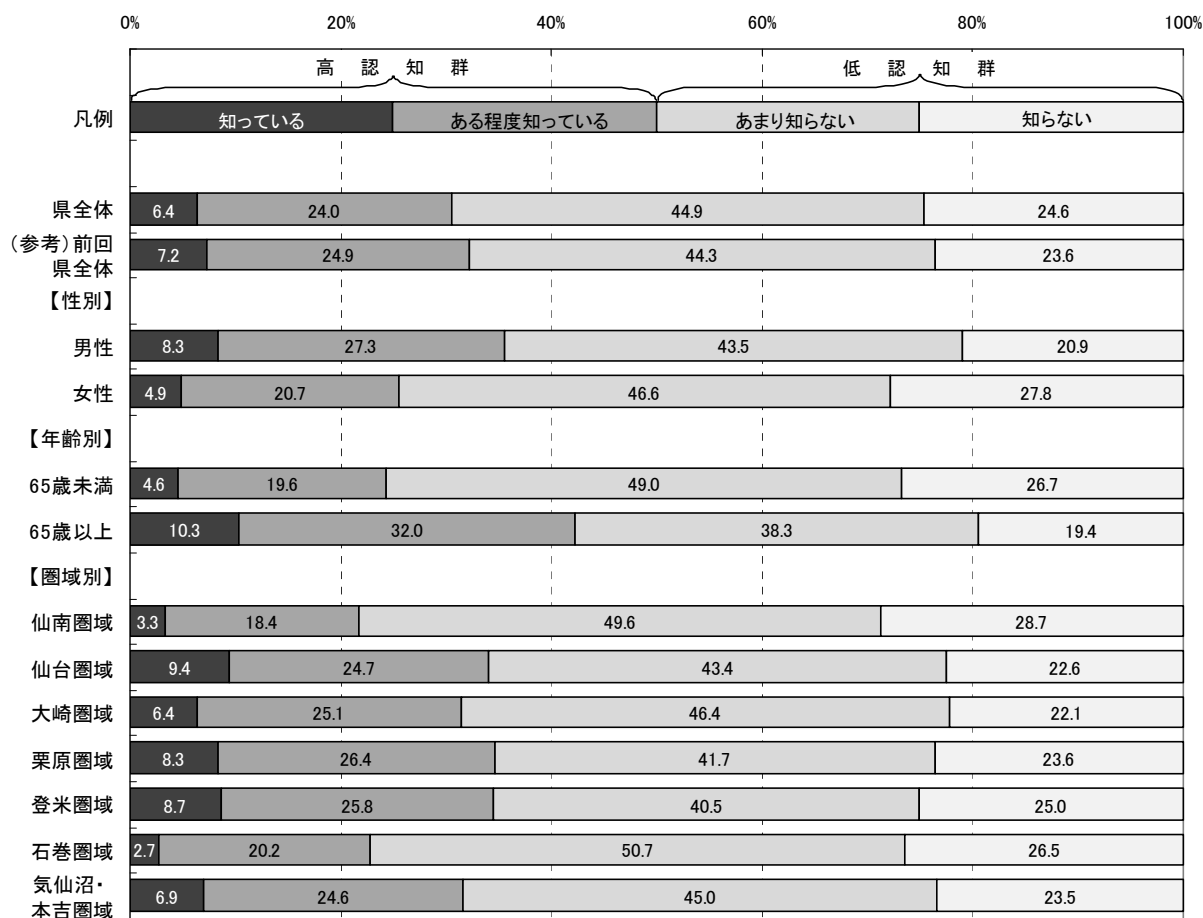
■県全体

「関心がある」「ある程度関心がある」を合わせた『高関心群』は58.5%、  
「あまり関心がない」「関心がない」を合わせた『低関心群』は41.6%である。

■性別

男性の『高関心群』は63.7%で、県全体より5.2ポイント高い。  
女性の『高関心群』は53.0%で、県全体より5.5ポイント低い。

■年齢別

65歳未満の『高関心群』は55.0%で、県全体より3.5ポイント低い。  
65歳以上の『高関心群』は64.7%で、県全体より6.2ポイント高い。

■圏域別

仙台圏域の『高関心群』は65.1%で、県全体より6.6ポイント高い。  
その他の圏域の『高関心群』は、県全体との差が5.0ポイント以内に収まっている。

図2-2-30-2 取組30 関心度割合(属性別)



表2-2-30-2 取組30 関心度集計(属性別)

		有 効				合計	欠 損 値	合 計
		関心がある	ある程度 関心がある	あまり 関心がない	関心がない			
県全体	度数	247	802	540	207	1,796	148	1,944
	パーセント	13.8	44.7	30.1	11.5	100.0		
(参考) 前回 県全体	度数	247	790	499	177	1,713	129	1,842
	パーセント	14.4	46.1	29.1	10.3	100.0		
【性別】								
男性	度数	136	401	236	70	843	51	894
	パーセント	16.1	47.6	28.0	8.3	100.0		
女性	度数	104	381	299	132	916	75	991
	パーセント	11.4	41.6	32.6	14.4	100.0		
【年齢別】								
65歳未満	度数	125	511	397	122	1,155	59	1,214
	パーセント	10.8	44.2	34.4	10.6	100.0		
65歳以上	度数	115	270	133	77	595	69	664
	パーセント	19.3	45.4	22.4	12.9	100.0		
【圏域別】								
仙南圏域	度数	24	114	72	30	240	8	248
	パーセント	10.0	47.5	30.0	12.5	100.0		
仙台圏域	度数	45	104	58	22	229	20	249
	パーセント	19.7	45.4	25.3	9.6	100.0		
大崎圏域	度数	33	104	71	22	230	24	254
	パーセント	14.3	45.2	30.9	9.6	100.0		
栗原圏域	度数	45	124	76	40	285	20	305
	パーセント	15.8	43.5	26.7	14.0	100.0		
登米圏域	度数	32	108	86	30	256	23	279
	パーセント	12.5	42.2	33.6	11.7	100.0		
石巻圏域	度数	17	105	77	22	221	8	229
	パーセント	7.7	47.5	34.8	10.0	100.0		
気仙沼・本吉 圏域	度数	39	104	82	30	255	19	274
	パーセント	15.3	40.8	32.2	11.8	100.0		

【重視度】 (県がこの取組を今後行っていくことが、どのくらい重要と考えるか)

<概要>

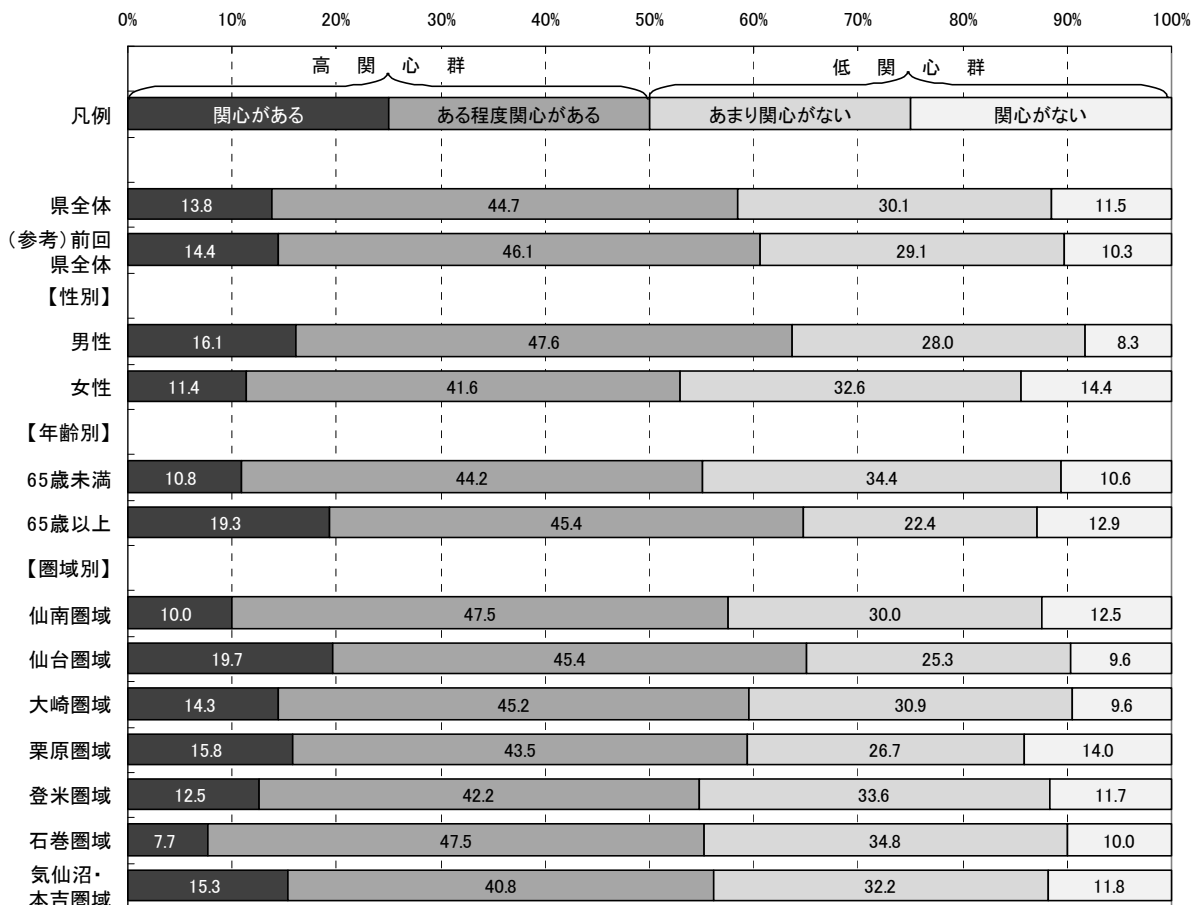
■県全体

「重要」「やや重要」を合わせた『高重視群』は60.4%、「あまり重要ではない」「重要ではない」を合わせた『低重視群』は17.1%である。

なお、回答全体から「わからない」を除き集計した場合、『高重視群』が78.0%、『低重視群』は22.1%となる。

■性別

男性の『高重視群』は66.6%で、県全体より6.2ポイント高い。

女性の『高重視群』は55.0%で、県全体より5.4ポイント低い。

■年齢別

65歳未満の『高重視群』は58.5%で、県全体より1.9ポイント低い。

65歳以上の『高重視群』は64.9%で、県全体より4.5ポイント高い。

■圏域別

仙台圏域の『高重視群』は65.8%で、県全体より5.4ポイント高い。

その他の圏域の『高重視群』は、県全体との差が5.0ポイント以内に収まっている。

図2-2-30-3 取組30 重視度割合(属性別)



表2-2-30-3 取組30 重視度集計(属性別)

		有 効					合計	欠 損 値	合 計
		重要	やや重要	あまり重要 ではない	重要では ない	わからない			
県全体	度数	347	732	247	59	400	1,785	159	1,944
	パーセント	19.4	41.0	13.8	3.3	22.4	100.0		
	「わからない」を 除くパーセント	25.1	52.9	17.8	4.3		100.0		
(参考) 前回 県全体	度数	336	699	246	64	381	1,726	116	1,842
	パーセント	19.5	40.5	14.3	3.7	22.1	100.0		
【性別】									
男性	度数	180	378	108	38	134	838	56	894
	パーセント	21.5	45.1	12.9	4.5	16.0	100.0		
女性	度数	162	338	136	21	252	909	82	991
	パーセント	17.8	37.2	15.0	2.3	27.7	100.0		
【年齢別】									
65歳未満	度数	187	485	185	43	248	1,148	66	1,214
	パーセント	16.3	42.2	16.1	3.7	21.6	100.0		
65歳以上	度数	154	229	57	16	134	590	74	664
	パーセント	26.1	38.8	9.7	2.7	22.7	100.0		
【圏域別】									
仙南圏域	度数	37	105	39	7	50	238	10	248
	パーセント	15.5	44.1	16.4	2.9	21.0	100.0		
仙台圏域	度数	49	103	29	4	46	231	18	249
	パーセント	21.2	44.6	12.6	1.7	19.9	100.0		
大崎圏域	度数	41	108	22	10	50	231	23	254
	パーセント	17.7	46.8	9.5	4.3	21.6	100.0		
栗原圏域	度数	59	113	43	10	54	279	26	305
	パーセント	21.1	40.5	15.4	3.6	19.4	100.0		
登米圏域	度数	52	96	42	7	60	257	22	279
	パーセント	20.2	37.4	16.3	2.7	23.3	100.0		
石巻圏域	度数	36	91	29	8	55	219	10	229
	パーセント	16.4	41.6	13.2	3.7	25.1	100.0		
気仙沼・本吉 圏域	度数	62	85	33	12	60	252	22	274
	パーセント	24.6	33.7	13.1	4.8	23.8	100.0		

【満足度】 (県が行ってきたこの取組について、どのくらい満足しているか)

<概要>

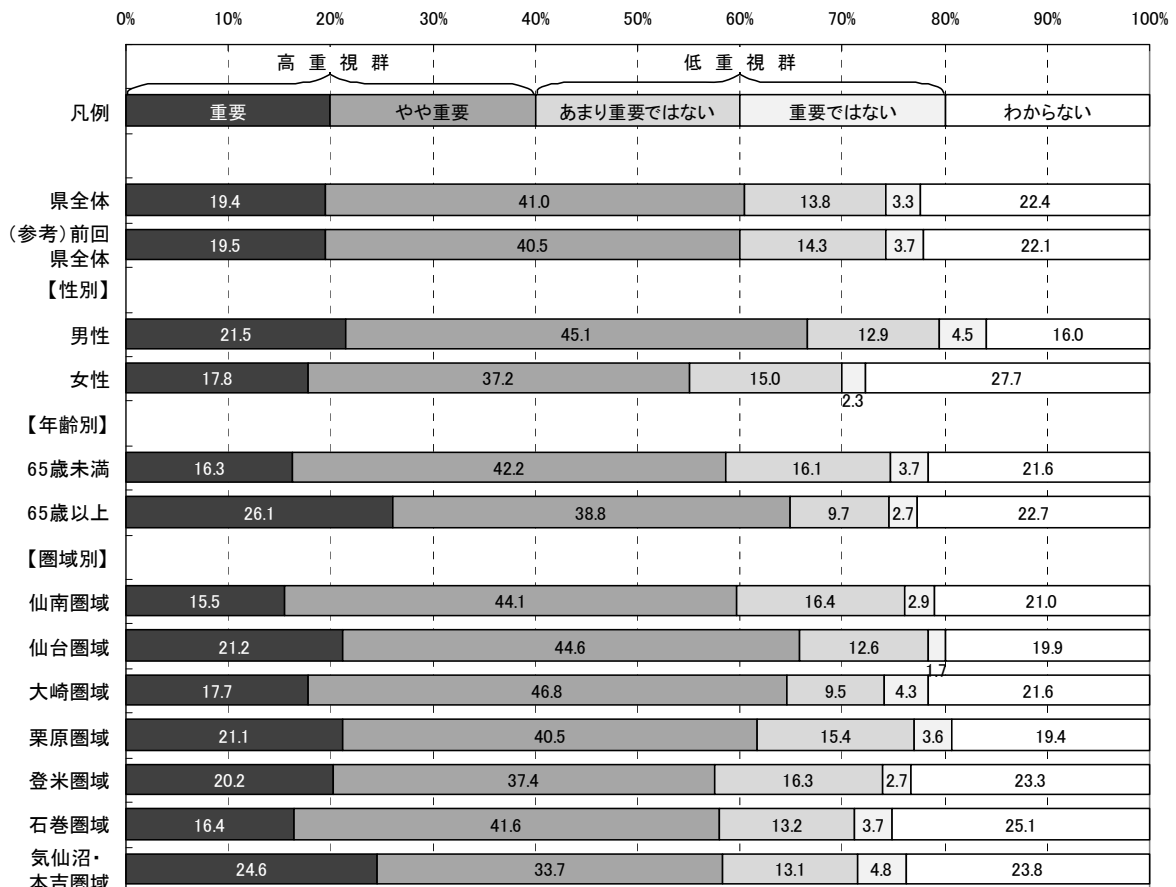
■県全体

「満足」「やや満足」を合わせた『満足群』は31.7%、「やや不満」「不満」を合わせた『不満群』は24.6%である。

なお、回答全体から「わからない」を除き集計した場合、『満足群』が56.3%、『不満群』は43.7%となる。

■性別

男性の『満足群』は33.6%で、県全体より1.9ポイント高い。

女性の『満足群』は30.2%で、県全体より1.5ポイント低い。

■年齢別

65歳未満の『満足群』は27.9%で、県全体より3.8ポイント低い。

65歳以上の『満足群』は40.2%で、県全体より8.5ポイント高い。

■圏域別

各圏域の『満足群』は、県全体との差が全て5.0ポイント以内に収まっている。

図2-2-30-4 取組30 満足度割合(属性別)





表2-2-30-4 取組30 満足度集計(属性別)

		有 効						欠 損 値	合 計
		満足	やや満足	やや不満	不満	わからない	合計		
県全体	度数	67	488	341	90	764	1,750	194	1,944
	パーセント	3.8	27.9	19.5	5.1	43.7	100.0		
	「わからない」を 除くパーセント	6.8	49.5	34.6	9.1		100.0		
(参考) 前回 県全体	度数	93	444	337	90	729	1,693	149	1,842
	パーセント	5.5	26.2	19.9	5.3	43.1	100.0		
【性別】									
男性	度数	39	239	201	59	288	826	68	894
	パーセント	4.7	28.9	24.3	7.1	34.9	100.0		
女性	度数	27	242	133	30	457	889	102	991
	パーセント	3.0	27.2	15.0	3.4	51.4	100.0		
【年齢別】									
65歳未満	度数	34	282	221	56	539	1,132	82	1,214
	パーセント	3.0	24.9	19.5	4.9	47.6	100.0		
65歳以上	度数	32	198	112	32	199	573	91	664
	パーセント	5.6	34.6	19.5	5.6	34.7	100.0		
【圏域別】									
仙南圏域	度数	6	60	47	15	105	233	15	248
	パーセント	2.6	25.8	20.2	6.4	45.1	100.0		
仙台圏域	度数	13	60	51	11	90	225	24	249
	パーセント	5.8	26.7	22.7	4.9	40.0	100.0		
大崎圏域	度数	6	66	45	11	100	228	26	254
	パーセント	2.6	28.9	19.7	4.8	43.9	100.0		
栗原圏域	度数	13	74	57	15	114	273	32	305
	パーセント	4.8	27.1	20.9	5.5	41.8	100.0		
登米圏域	度数	10	70	58	12	101	251	28	279
	パーセント	4.0	27.9	23.1	4.8	40.2	100.0		
石巻圏域	度数	5	62	31	12	106	216	13	229
	パーセント	2.3	28.7	14.4	5.6	49.1	100.0		
気仙沼・本吉 圏域	度数	12	74	42	10	112	250	24	274
	パーセント	4.8	29.6	16.8	4.0	44.8	100.0		

【特に優先すべきと思う項目】

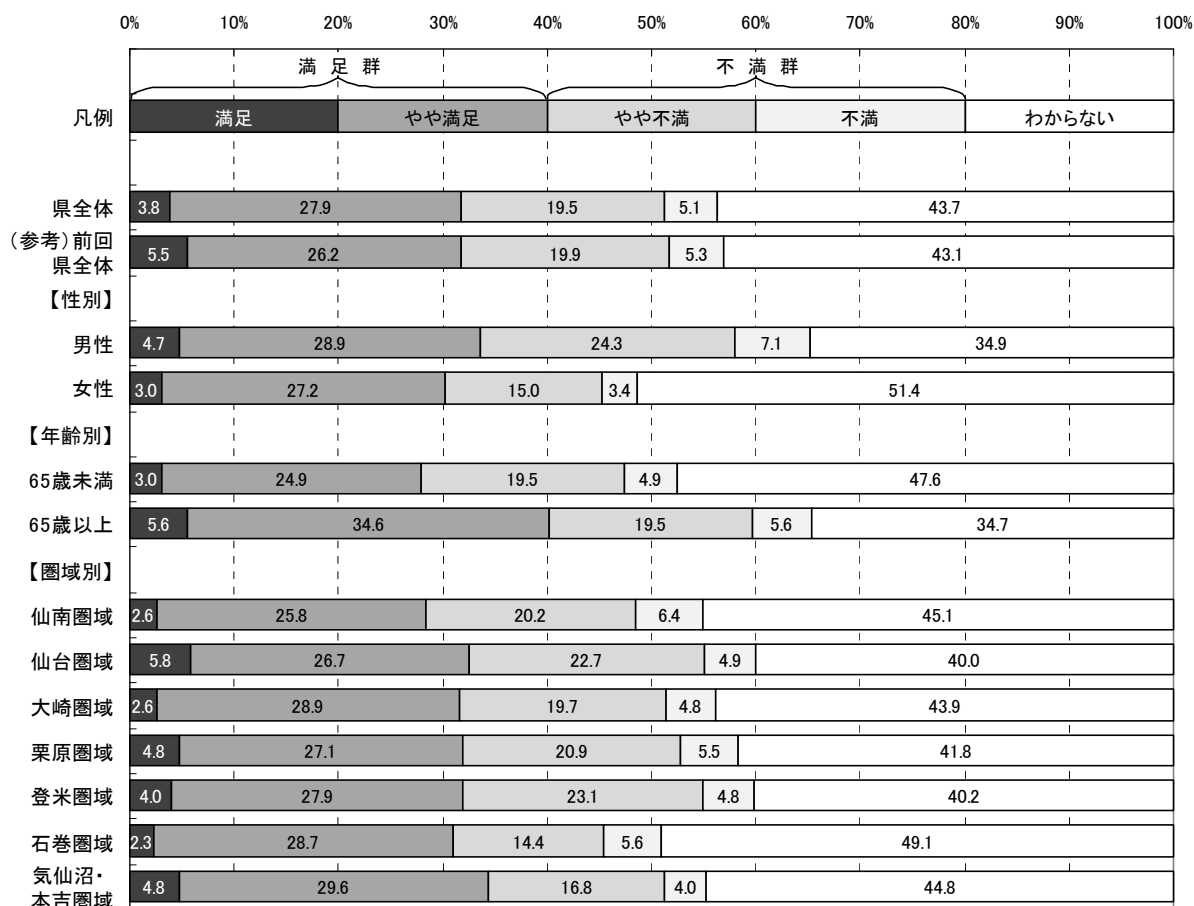
取組30に関し、目標とする宮城の姿を目指して、県が下記の項目の中で今後特に優先すべきと思う項目について調査した。(複数回答可)

- ア 長期的な視点に立った社会資本の新設・保全・更新の仕組みづくり
- イ 社会資本の整備計画づくりや完成後の管理に住民意見を取り入れるための体制づくり
- ウ みやぎスマイルロードプログラムなど、道路や河川清掃などへの住民や企業の参画促進
- エ 地域が協働して行う農地や農業用水などの地域資源の保全活動や、農山漁村の持つ魅力を生かした都市住民との交流や定住の促進
- オ 全県的な景観形成の方向性の提示と市町村の景観形成への支援
- カ 景観に配慮した公共施設づくりと、規制などによる良好な景観づくりへの誘導
- キ みやぎの良好な景観の選定など、良好な景観づくりのための普及啓発

(参考: 目標とする宮城の姿)

- 今ある施設は有効に活用し、新たな施設は長く使えるものを造るなど、将来にも引き継いでいける社会資本が整備されています。
- 身近な道路や河川の整備、管理などを、行政、住民、企業が連携・協働しながら進めています。
- 農地や森林が守られ、農山漁村の持つ魅力が認められることで、都市住民との交流が活発になり、定住する人が増えています。
- それぞれの地域が持つ自然、歴史、文化などの資源を生かした、良好な景観づくりが進んでいます。

<概要>

■県全体及び属性別（性別・年齢別・圏域別）の優先順位第1位から第3位までは以下のとおり。

	◆県全体	■性別		■年齢別	
		男性	女性	65歳未満	65歳以上
第1位:	エ(エ)	エ	エ	エ	エ
第2位:	キ(ア)	ア	キ	ア	キ
第3位:	ア(キ)	ウ	カ	キ	ウ

	■圏域別						
	仙南	仙台	大崎	栗原	登米	石巻	気仙沼・本吉
第1位:	エ	エ	エ	エ	エ	エ	エ
第2位:	カ	ウ	ア	ア	キ	カ	ア
第3位:	ア	キ	キ	オ	ア	キ	イ、キ

※イ、キ同率

※属性別の優先順位が県全体と異なる場合、項目記号を網掛けしている。

※( )内は、前回の優先順位

図2-2-30-5 取組30 特に優先すべきと思う項目回答数(県全体)

(回答者数:1716人, 回答数累計:3213件 ※複数回答可)



図2-2-30-6 取組30 特に優先すべきと思う項目割合(属性別)



※本図は、回答数累計に占める各項目の回答数の割合を属性別に示したものです。

取組30 「住民参画型の社会資本整備や  
良好な景観の形成」

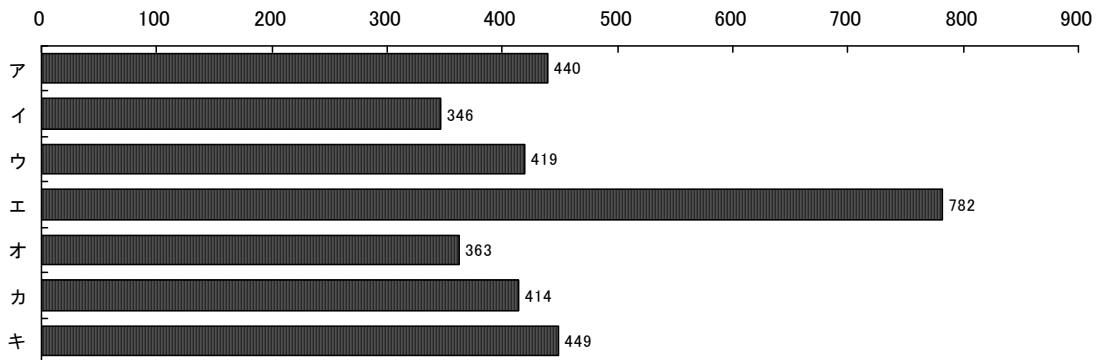
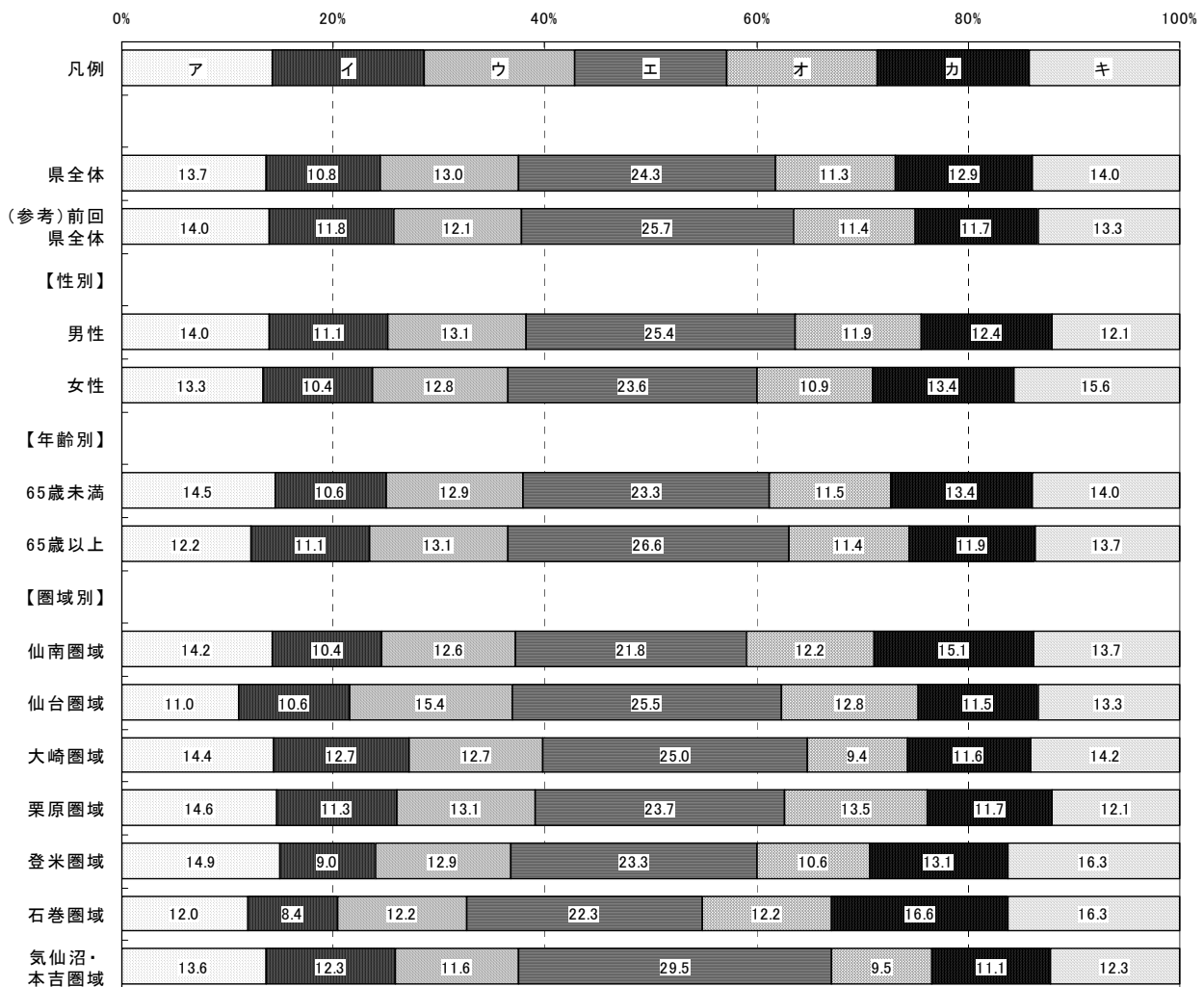
### 取組 3 1 宮城県沖地震に備えた施設整備や情報ネットワークの充実



#### 取組概要

宮城県沖地震に備え、各種施設の耐震化や津波・高潮対策等に取り組むとともに、観測体制を強化し、各情報を迅速かつ的確に伝達するネットワーク化を目指します。

#### 平成20年度の主な取組

- 防災関係機関の迅速な初動体制を確立するため、各機関の津波観測情報の共有化（津波情報ネットワーク構築）に向けた取組を実施しています。
- 津波発生時の人命防護のため、情報表示板などの津波避難施設の整備や防潮水門等の遠隔操作化を実施しています。
- 昭和56年5月以前に建築された木造戸建て住宅の耐震化を促進するため、耐震診断費用・耐震改修費用の助成及び耐震化に関する相談会の開催や相談所の設置を行っています。
- 宮城県沖地震に備え、現行の耐震化基準（阪神淡路大震災後に改定）に適合していない水管橋の耐震補強設計・工事を進めています。
- 地震災害発生時に、負傷者の搬送や緊急物資の輸送路を確保できるよう、防災拠点間を結ぶ緊急輸送道路に当たる橋の耐震化を進めています。

【認知度】 (県がこの取組を行っていたことについて、どのくらい知っているか)

<概要>

■県全体

「知っている」「ある程度知っている」を合わせた『高認知群』は69.3%、  
「あまり知らない」「知らない」を合わせた『低認知群』は30.6%である。

■性別

男性の『高認知群』は74.0%で、県全体より4.7ポイント高い。

女性の『高認知群』は65.3%で、県全体より4.0ポイント低い。

■年齢別

65歳未満の『高認知群』は67.9%で、県全体より1.4ポイント低い。

65歳以上の『高認知群』は73.2%で、県全体より3.9ポイント高い。

■圏域別

気仙沼・本吉圏域の『高認知群』は77.3%で、県全体より8.0ポイント高い。

その他の圏域の『高認知群』は、県全体との差が5.0ポイント以内に収まっている。

図2-2-31-1 取組31 認知度割合(属性別)



表2-2-31-1 取組31 認知度集計(属性別)

		有 効					欠 損 値	合 計
		知っている	ある程度 知っている	あまり 知らない	知らない	合計		
県全体	度数	505	790	432	140	1,867	77	1,944
	パーセント	27.0	42.3	23.1	7.5	100.0		
(参考) 前回 県全体	度数	485	774	355	140	1,754	88	1,842
	パーセント	27.7	44.1	20.2	8.0	100.0		
【性別】								
男性	度数	263	384	180	47	874	20	894
	パーセント	30.1	43.9	20.6	5.4	100.0		
女性	度数	231	390	243	88	952	39	991
	パーセント	24.3	41.0	25.5	9.2	100.0		
【年齢別】								
65歳未満	度数	294	515	309	74	1,192	22	1,214
	パーセント	24.7	43.2	25.9	6.2	100.0		
65歳以上	度数	199	259	110	57	625	39	664
	パーセント	31.8	41.4	17.6	9.1	100.0		
【圏域別】								
仙南圏域	度数	60	102	64	18	244	4	248
	パーセント	24.6	41.8	26.2	7.4	100.0		
仙台圏域	度数	66	95	58	18	237	12	249
	パーセント	27.8	40.1	24.5	7.6	100.0		
大崎圏域	度数	67	102	61	16	246	8	254
	パーセント	27.2	41.5	24.8	6.5	100.0		
栗原圏域	度数	74	128	69	25	296	9	305
	パーセント	25.0	43.2	23.3	8.4	100.0		
登米圏域	度数	76	113	63	17	269	10	279
	パーセント	28.3	42.0	23.4	6.3	100.0		
石巻圏域	度数	54	96	59	17	226	3	229
	パーセント	23.9	42.5	26.1	7.5	100.0		
気仙沼・本吉 圏域	度数	86	118	43	17	264	10	274
	パーセント	32.6	44.7	16.3	6.4	100.0		

【関心度】 (県が行ってきたこの取組の内容について、どのくらい関心があるか)

<概要>

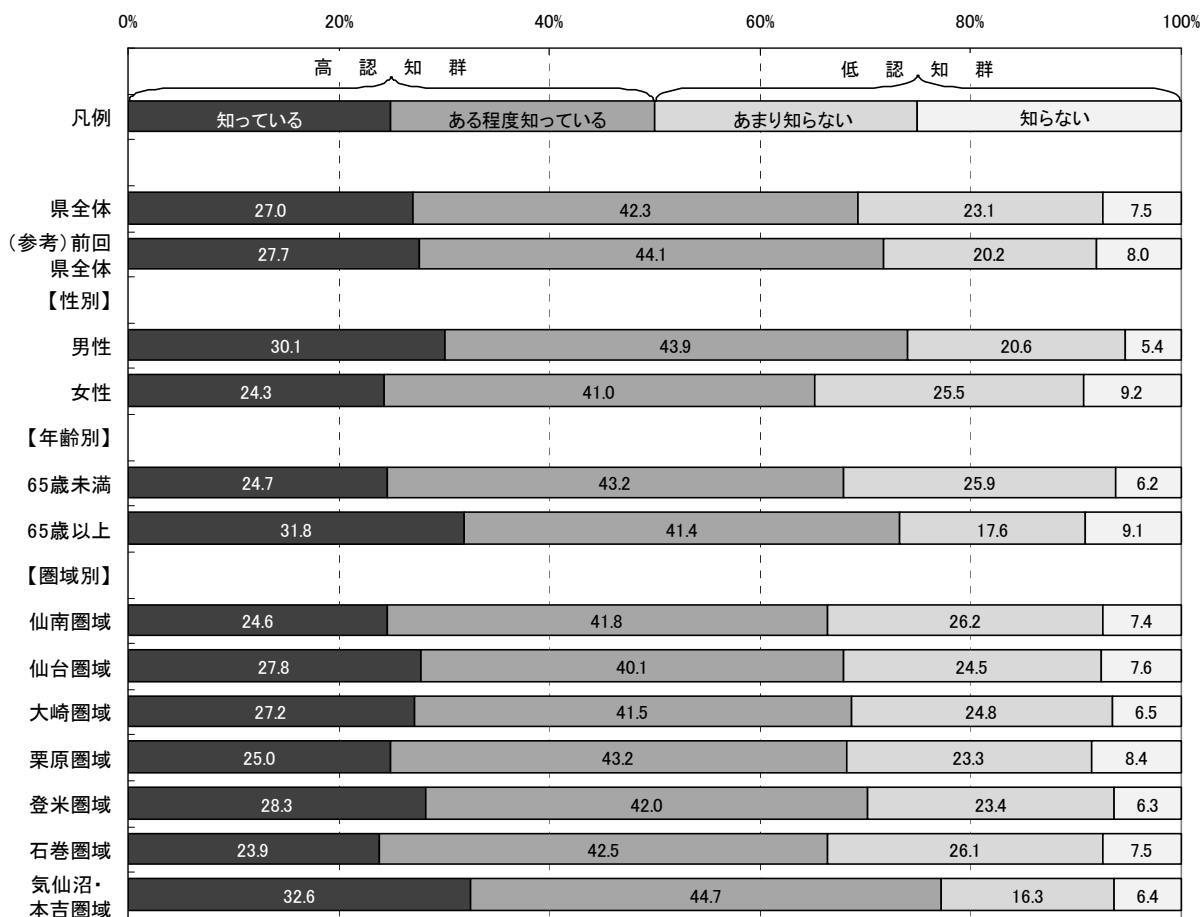
■県全体

「関心がある」「ある程度関心がある」を合わせた『高関心群』は91.3%、  
「あまり関心がない」「関心がない」を合わせた『低関心群』は8.8%である。

■性別

男性の『高関心群』は92.1%で、県全体より0.8ポイント高い。

女性の『高関心群』は90.8%で、県全体より0.5ポイント低い。

■年齢別

65歳未満の『高関心群』は94.0%で、県全体より2.7ポイント高い。

65歳以上の『高関心群』は87.3%で、県全体より4.0ポイント低い。

■圏域別

各圏域の『高関心群』は、県全体との差が全て5.0ポイント以内に収まっている。

図2-2-31-2 取組31 関心度割合(属性別)





表2-2-31-2 取組31 関心度集計(属性別)

		有 効					欠 損 値	合 計
		関心がある	ある程度 関心がある	あまり 関心がない	関心がない	合計		
県全体	度数	1,000	677	102	58	1,837	107	1,944
	パーセント	54.4	36.9	5.6	3.2	100.0		
(参考) 前回 県全体	度数	967	611	90	47	1,715	127	1,842
	パーセント	56.4	35.6	5.2	2.7	100.0		
【性別】								
男性	度数	480	311	46	21	858	36	894
	パーセント	55.9	36.2	5.4	2.4	100.0		
女性	度数	502	353	53	34	942	49	991
	パーセント	53.3	37.5	5.6	3.6	100.0		
【年齢別】								
65歳未満	度数	649	462	52	20	1,183	31	1,214
	パーセント	54.9	39.1	4.4	1.7	100.0		
65歳以上	度数	331	199	44	33	607	57	664
	パーセント	54.5	32.8	7.2	5.4	100.0		
【圏域別】								
仙南圏域	度数	126	98	10	6	240	8	248
	パーセント	52.5	40.8	4.2	2.5	100.0		
仙台圏域	度数	130	83	16	5	234	15	249
	パーセント	55.6	35.5	6.8	2.1	100.0		
大崎圏域	度数	126	92	16	8	242	12	254
	パーセント	52.1	38.0	6.6	3.3	100.0		
栗原圏域	度数	160	105	21	9	295	10	305
	パーセント	54.2	35.6	7.1	3.1	100.0		
登米圏域	度数	145	99	10	9	263	16	279
	パーセント	55.1	37.6	3.8	3.4	100.0		
石巻圏域	度数	120	85	11	6	222	7	229
	パーセント	54.1	38.3	5.0	2.7	100.0		
気仙沼・本吉 圏域	度数	156	82	13	9	260	14	274
	パーセント	60.0	31.5	5.0	3.5	100.0		

【重視度】 (県がこの取組を今後行っていくことが、どのくらい重要と考えるか)

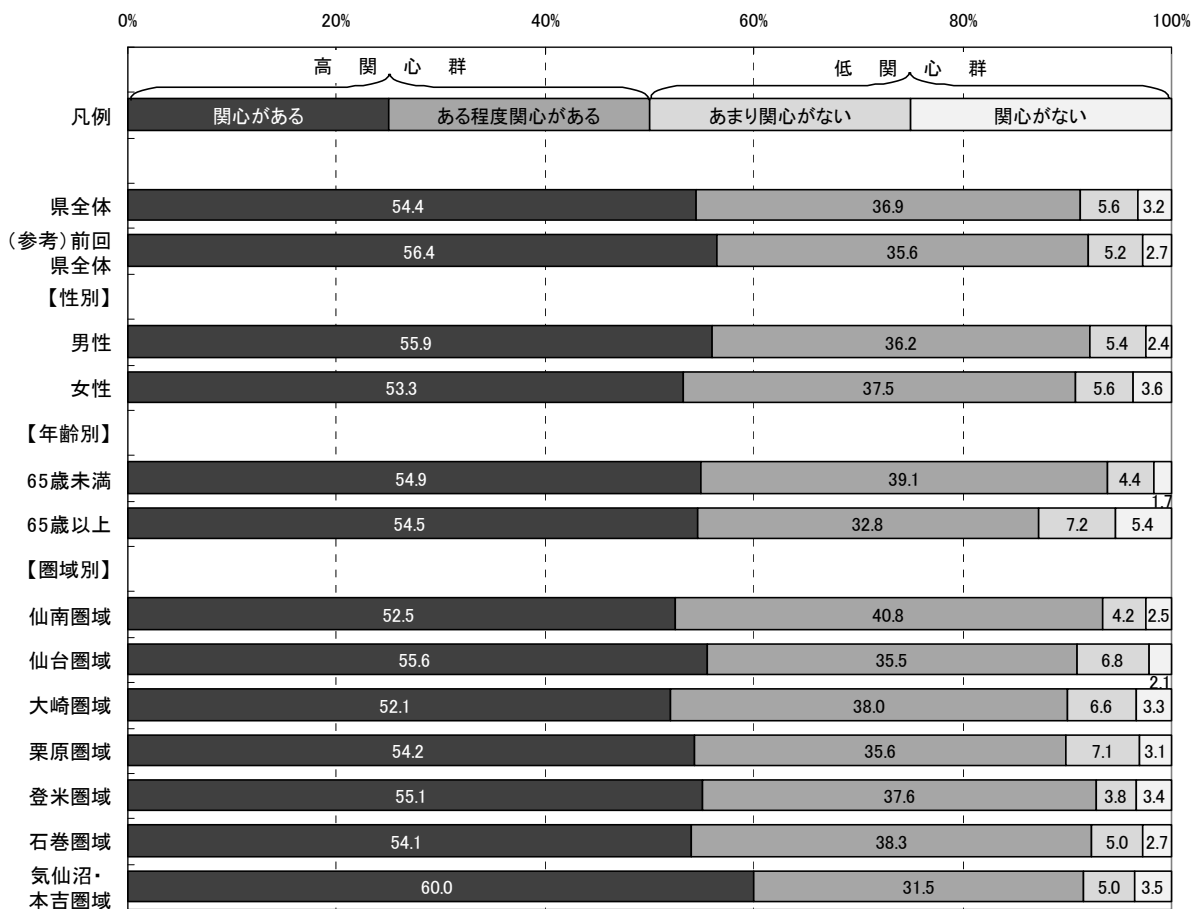
<概要>

■県全体

「重要」「やや重要」を合わせた『高重視群』は91.5%、「あまり重要ではない」「重要ではない」を合わせた『低重視群』は2.5%である。

なお、回答全体から「わからない」を除き集計した場合、『高重視群』が97.3%、『低重視群』は2.6%となる。

■性別

男性の『高重視群』は92.6%で、県全体より1.1ポイント高い。

女性の『高重視群』は90.8%で、県全体より0.7ポイント低い。

■年齢別

65歳未満の『高重視群』は93.5%で、県全体より2.0ポイント高い。

65歳以上の『高重視群』は88.7%で、県全体より2.8ポイント低い。

■圏域別

各圏域の『高重視群』は、県全体との差が全て5.0ポイント以内に収まっている。

図2-2-31-3 取組31 重視度割合(属性別)



表2-2-31-3 取組31 重視度集計(属性別)

		有 効					合計	欠 損 値	合 計
		重要	やや重要	あまり重要 ではない	重要では ない	わからない			
県全体	度数	1,230	448	37	9	109	1,833	111	1,944
	パーセント	67.1	24.4	2.0	0.5	5.9	100.0		
	「わからない」を 除くパーセント	71.3	26.0	2.1	0.5		100.0		
(参考) 前回 県全体	度数	1,201	383	42	11	103	1,740	102	1,842
	パーセント	69.0	22.0	2.4	0.6	5.9	100.0		
【性別】									
男性	度数	579	220	18	5	41	863	31	894
	パーセント	67.1	25.5	2.1	0.6	4.8	100.0		
女性	度数	628	217	18	4	63	930	61	991
	パーセント	67.5	23.3	1.9	0.4	6.8	100.0		
【年齢別】									
65歳未満	度数	812	294	19	6	52	1,183	31	1,214
	パーセント	68.6	24.9	1.6	0.5	4.4	100.0		
65歳以上	度数	391	142	16	3	49	601	63	664
	パーセント	65.1	23.6	2.7	0.5	8.2	100.0		
【圏域別】									
仙南圏域	度数	153	71	4	4	9	241	7	248
	パーセント	63.5	29.5	1.7	1.7	3.7	100.0		
仙台圏域	度数	162	49	6	2	15	234	15	249
	パーセント	69.2	20.9	2.6	0.9	6.4	100.0		
大崎圏域	度数	152	63	6	1	18	240	14	254
	パーセント	63.3	26.3	2.5	0.4	7.5	100.0		
栗原圏域	度数	193	72	7	2	13	287	18	305
	パーセント	67.2	25.1	2.4	0.7	4.5	100.0		
登米圏域	度数	184	62	4	0	15	265	14	279
	パーセント	69.4	23.4	1.5	0.0	5.7	100.0		
石巻圏域	度数	156	54	5	0	10	225	4	229
	パーセント	69.3	24.0	2.2	0.0	4.4	100.0		
気仙沼・本吉 圏域	度数	182	54	3	0	20	259	15	274
	パーセント	70.3	20.8	1.2	0.0	7.7	100.0		

【満足度】 (県が行ってきたこの取組について、どのくらい満足しているか)

<概要>

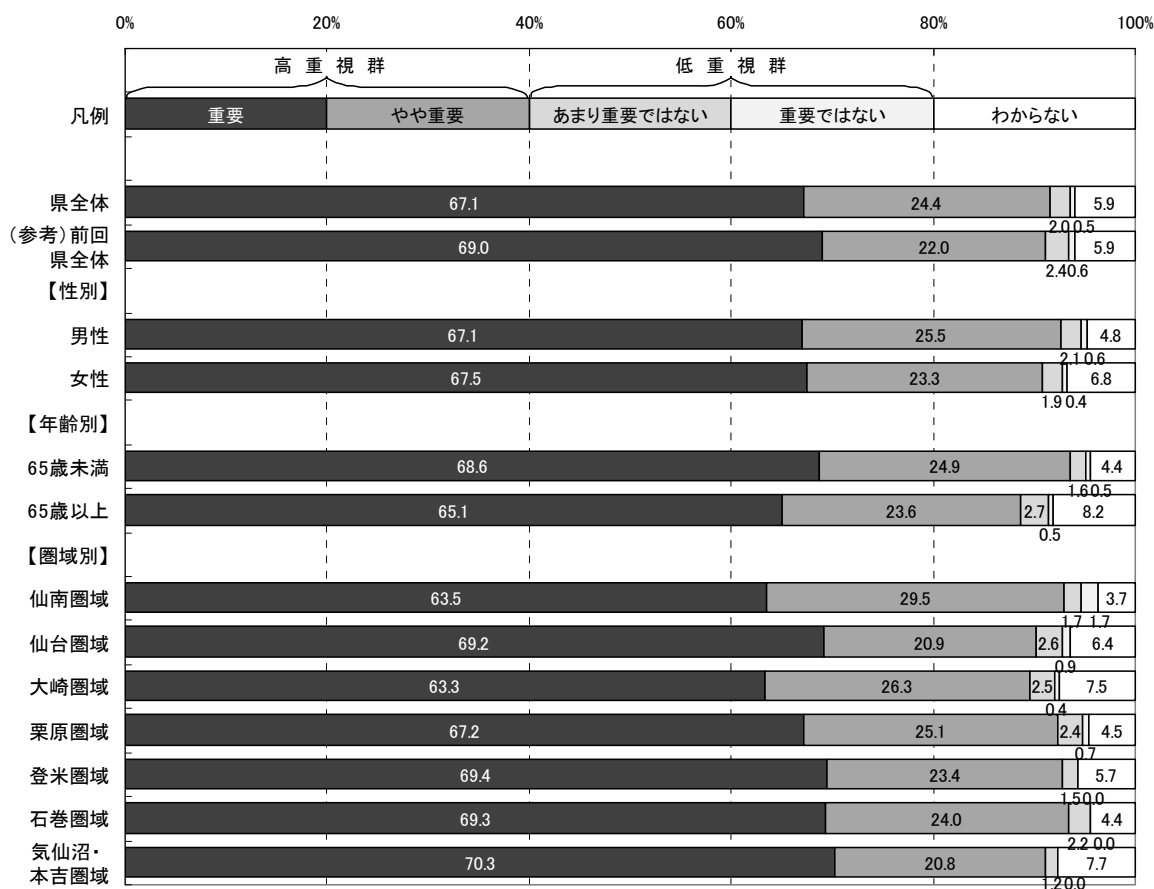
■県全体

「満足」「やや満足」を合わせた『満足群』は49.6%、「やや不満」「不満」を合わせた『不満群』は30.0%である。

なお、回答全体から「わからない」を除き集計した場合、『満足群』が62.3%、『不満群』は37.7%となる。

■性別

男性の『満足群』は50.4%で、県全体より0.8ポイント高い。

女性の『満足群』は49.0%で、県全体より0.6ポイント低い。

■年齢別

65歳未満の『満足群』は46.5%で、県全体より3.1ポイント低い。

65歳以上の『満足群』は56.5%で、県全体より6.9ポイント高い。

■圏域別

各圏域の『満足群』は、県全体との差が全て5.0ポイント以内に収まっている。

図2-2-31-4 取組31 満足度割合(属性別)



表2-2-31-4 取組31 満足度集計(属性別)

		有 効						欠 損 値	合 計
		満足	やや満足	やや不満	不満	わからない	合計		
県全体	度数	241	657	390	154	369	1,811	133	1,944
	パーセント	13.3	36.3	21.5	8.5	20.4	100.0		
	「わからない」を除くパーセント	16.7	45.6	27.0	10.7		100.0		
(参考) 前回 県全体	度数	254	625	364	126	334	1,703	139	1,842
	パーセント	14.9	36.7	21.4	7.4	19.6	100.0		
【性別】									
男性	度数	107	324	193	96	135	855	39	894
	パーセント	12.5	37.9	22.6	11.2	15.8	100.0		
女性	度数	128	321	189	57	222	917	74	991
	パーセント	14.0	35.0	20.6	6.2	24.2	100.0		
【年齢別】									
65歳未満	度数	141	405	262	119	247	1,174	40	1,214
	パーセント	12.0	34.5	22.3	10.1	21.0	100.0		
65歳以上	度数	94	238	118	34	104	588	76	664
	パーセント	16.0	40.5	20.1	5.8	17.7	100.0		
【圏域別】									
仙南圏域	度数	22	96	42	24	53	237	11	248
	パーセント	9.3	40.5	17.7	10.1	22.4	100.0		
仙台圏域	度数	39	79	60	5	47	230	19	249
	パーセント	17.0	34.3	26.1	2.2	20.4	100.0		
大崎圏域	度数	34	81	52	18	52	237	17	254
	パーセント	14.3	34.2	21.9	7.6	21.9	100.0		
栗原圏域	度数	32	103	66	34	47	282	23	305
	パーセント	11.3	36.5	23.4	12.1	16.7	100.0		
登米圏域	度数	36	97	63	18	50	264	15	279
	パーセント	13.6	36.7	23.9	6.8	18.9	100.0		
石巻圏域	度数	27	79	50	22	46	224	5	229
	パーセント	12.1	35.3	22.3	9.8	20.5	100.0		
気仙沼・本吉 圏域	度数	38	92	43	28	54	255	19	274
	パーセント	14.9	36.1	16.9	11.0	21.2	100.0		

【特に優先すべきと思う項目】

取組31に関し、目標とする宮城の姿を目指して、県が下記の項目の中で今後特に優先すべきと思う項目について調査した。(複数回答可)

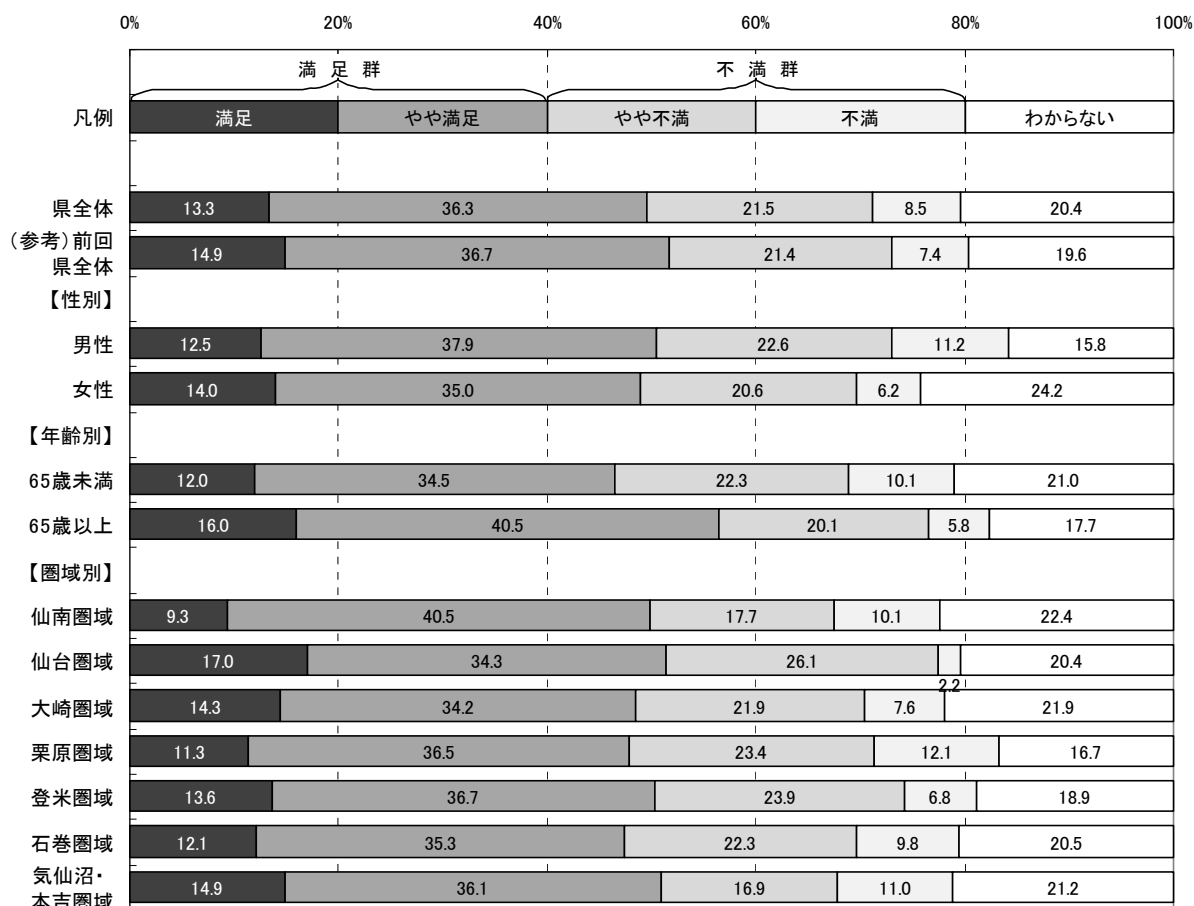
- ア 緊急輸送道路に当たる橋、物資輸送のための岸壁、防災拠点施設となる公共建築物の耐震化の促進や防災公園の整備
- イ 電気、ガス、上下水道などの耐震化と、それぞれの管理者との連携強化による震災時の早期復旧体制づくり
- ウ 住宅等の耐震化の促進
- エ 津波被害を防ぐ水門等の施設整備と、市町村や地域と連携した維持管理の充実
- オ 広報・避難誘導態勢の整備や、住民の防災意識の向上を図る津波に備えたまちづくりなどのソフト対策の促進
- カ GPS波浪計の津波観測や地震計の地震観測など、観測体制の充実
- キ 宮城県総合防災情報システムなどの情報ネットワークの充実
- ク 国、市町村、大学、研究機関が連携して行う地震・津波の調査研究と先端科学技術活用の促進

(参考：目標とする宮城の姿)

- 主な防災拠点施設が耐震化されています。また、震災時にも、電気、ガス、上下水道など生活に欠かせない機能が確保されています。
- 県民や企業の耐震化への取組が進み、震災時の家屋倒壊等による被害が減少しています。
- 沿岸居住者や海岸利用者を守るためのさまざまな津波対策が進んでいます。
- 震度情報や津波観測情報などが県民にスムーズに伝わり、震災時には速やかな避難・救助が行われることで、人的被害が最小限となっています。
- 地震・津波の調査研究と先端科学技術の活用が進み、地震防災力が向上しています。

<概要>

■県全体及び属性別（性別・年齢別・圏域別）の優先順位第1位から第3位までは以下のとおり。

◆県全体	■性別		■年齢別	
	男性	女性	65歳未満	65歳以上
第1位： イ(イ)	イ	イ	イ	イ
第2位： ア(ア)	ア	ア	ア	ア
第3位： ウ(キ)	ウ	ウ	ウ	ウ

■圏域別	仙南	仙台	大崎	栗原	登米	石巻	気仙沼・本吉
	第1位： イ	イ	イ	イ	イ	イ	イ
第2位： ア	ア	ア	ア	ア	ア	ア	
第3位： ウ	ウ	ウ	ウ	キ	キ	エ	

※属性別の優先順位が県全体と異なる場合、項目記号を網掛けしている。  
※( )内は、前回の優先順位

図2-2-31-5 取組31 特に優先すべきと思う項目回答数(県全体)

(回答者数:1835人, 回答数累計:5135件 ※複数回答可)



図2-2-31-6 取組31 特に優先すべきと思う項目割合(属性別)



※本図は、回答数累計に占める各項目の回答数の割合を属性別に示したものです。

取組3 1 「宮城県沖地震に備えた施設整備  
や情報ネットワークの充実」

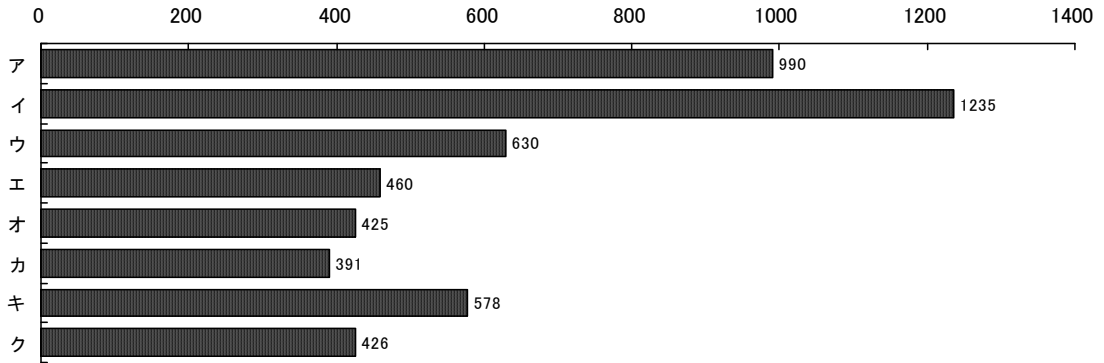
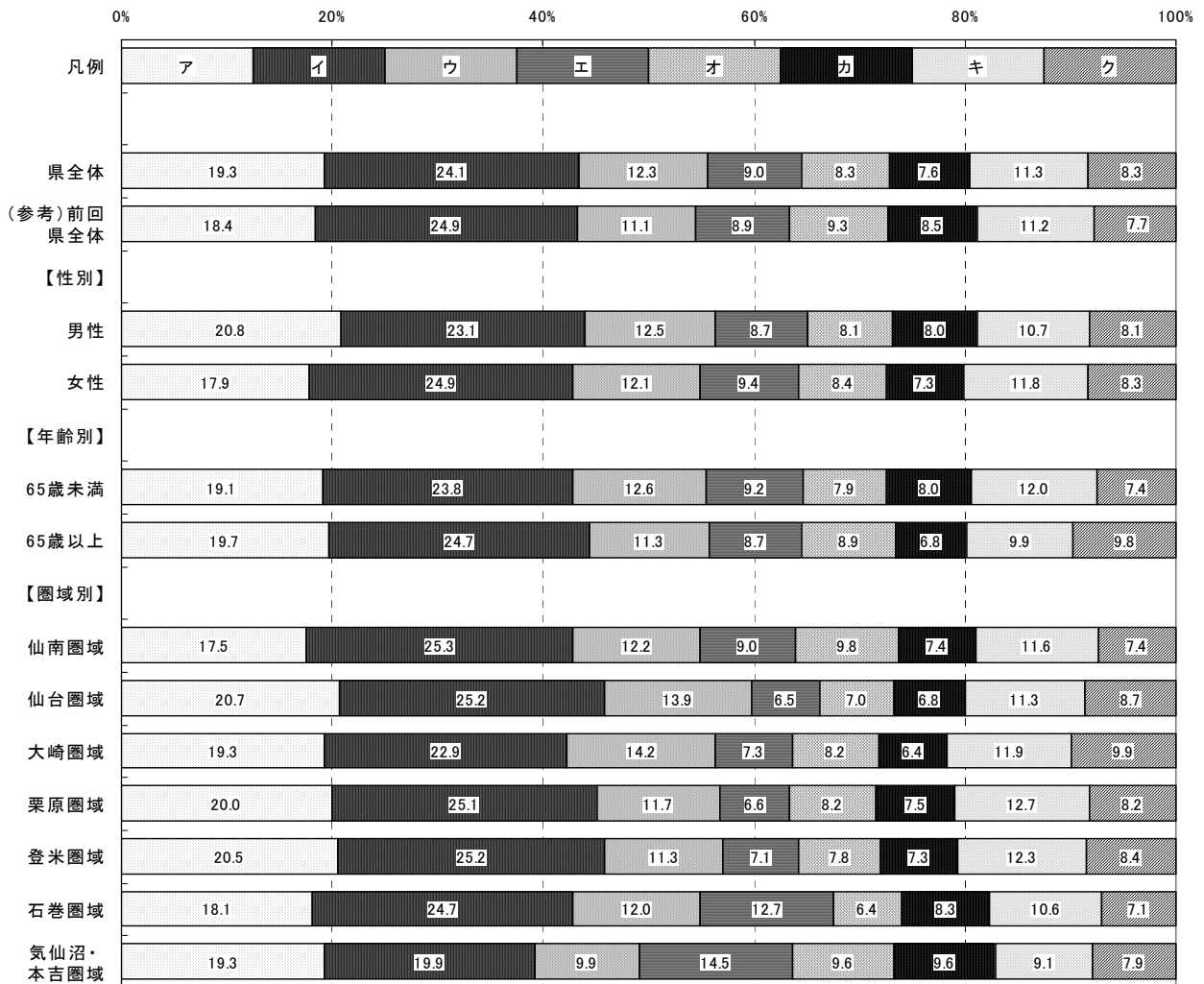

## 取組 3 2 洪水や土砂災害などの大規模自然災害対策の推進

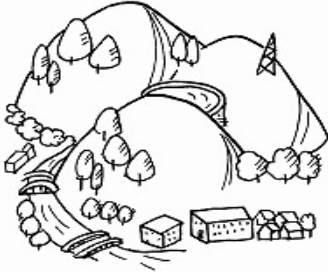

### 取組概要

洪水被害や土石流、地滑り、がけ崩れなどの土砂災害・山地災害を防ぐため、危険度・優先度の高い箇所を明確にして、計画的かつ効果的な施設整備を目指します。また、洪水や土砂災害に関する防災情報を、より迅速かつ的確に県民へ提供するなどソフト対策の推進を目指します。

### 平成 20 年度の主な取組

○ 荒廃した溪流や崩壊地に治山ダムや土留などを設置して山地災害を防ぐとともに、保安林の間伐などの手入れを行っています。

○ 近年多発するゲリラ的豪雨から県民の安全と安心を守るため、「見える川づくり(10か年計画)」を作成し、優先度や整備効果を明確にして計画的に河川改修等を進めています。

[参考] 川内沢川放水路 (平成 24 年度完成予定)

○ インターネットや携帯電話による雨量や河川水位などの情報提供を行っています。また、洪水予報河川の指定や洪水ハザードマップを作成する市町村への支援などのソフト対策を推進しています。

[参考] 宮城県土木部総合情報システム (雨量, 河川水位, 土砂災害発生危険度などの防災情報を提供)

◇ パソコンから <http://www.dobokusougou.pref.miyagi.jp/>

◇ 携帯電話から <http://www.dobokusougou.pref.miyagi.jp/tel/>

○ 土砂災害に関する情報や土砂災害防止法についてわかりやすく説明する「押し掛け出前講座」を県内各地で開催するとともに、土砂災害警戒区域等の指定を進めています。

[参考] 平成 20 年度に指定予定の土砂災害警戒区域等の数: 110 か所

○ 土砂災害の犠牲になりやすい高齢者や乳幼児などに関連した施設や、住民が安全に避難するための避難所・避難路を対象とした防災工事を重点的に進めています。

[参考] 平成 20 年度に実施中の砂防事業・地すべり対策事業・

急傾斜地崩壊対策事業の実施箇所数: 44 か所

○ 平成 20 年岩手・宮城内陸地震による崩壊・地滑りで大量に発生した土砂など、不安定で危険な状態にある土砂の流出対策等を進めています。

【認知度】 (県がこの取組を行っていたことについて、どのくらい知っているか)

<概要>

■県全体

「知っている」「ある程度知っている」を合わせた『高認知群』は52.9%、  
「あまり知らない」「知らない」を合わせた『低認知群』は47.2%である。  
また、前回の『高認知群』は45.1%で、今回は前回より7.8ポイント高い。

■性別

男性の『高認知群』は59.6%で、県全体より6.7ポイント高い。  
女性の『高認知群』は47.2%で、県全体より5.7ポイント低い。

■年齢別

65歳未満の『高認知群』は47.1%で、県全体より5.8ポイント低い。  
65歳以上の『高認知群』は65.0%で、県全体より12.1ポイント高い。

■圏域別

仙南圏域の『高認知群』は37.1%で、県全体より15.8ポイント低い。  
栗原圏域の『高認知群』は61.1%で、県全体より8.2ポイント高い。  
登米圏域の『高認知群』は60.2%で、県全体より7.3ポイント高い。  
石巻圏域の『高認知群』は45.8%で、県全体より7.1ポイント低い。  
その他の圏域の『高認知群』は、県全体との差が5.0ポイント以内に収まっている。

図2-2-32-1 取組32 認知度割合(属性別)



表2-2-32-1 取組32 認知度集計(属性別)

		有 効					欠 損 値	合 計
		知っている	ある程度 知っている	あまり 知らない	知らない	合計		
県全体	度数	303	687	614	269	1,873	71	1,944
	パーセント	16.2	36.7	32.8	14.4	100.0		
(参考) 前回 県全体	度数	194	600	700	264	1,758	84	1,842
	パーセント	11.0	34.1	39.8	15.0	100.0		
【性別】								
男性	度数	164	359	251	104	878	16	894
	パーセント	18.7	40.9	28.6	11.8	100.0		
女性	度数	131	318	345	157	951	40	991
	パーセント	13.8	33.4	36.3	16.5	100.0		
【年齢別】								
65歳未満	度数	155	407	453	179	1,194	20	1,214
	パーセント	13.0	34.1	37.9	15.0	100.0		
65歳以上	度数	140	268	142	77	627	37	664
	パーセント	22.3	42.7	22.6	12.3	100.0		
【圏域別】								
仙南圏域	度数	28	63	111	43	245	3	248
	パーセント	11.4	25.7	45.3	17.6	100.0		
仙台圏域	度数	37	94	77	33	241	8	249
	パーセント	15.4	39.0	32.0	13.7	100.0		
大崎圏域	度数	44	88	83	33	248	6	254
	パーセント	17.7	35.5	33.5	13.3	100.0		
栗原圏域	度数	56	123	80	34	293	12	305
	パーセント	19.1	42.0	27.3	11.6	100.0		
登米圏域	度数	55	107	72	35	269	10	279
	パーセント	20.4	39.8	26.8	13.0	100.0		
石巻圏域	度数	25	78	84	38	225	4	229
	パーセント	11.1	34.7	37.3	16.9	100.0		
気仙沼・本吉 圏域	度数	46	103	81	35	265	9	274
	パーセント	17.4	38.9	30.6	13.2	100.0		

【関心度】 (県が行ってきたこの取組の内容について、どのくらい関心があるか)

<概要>

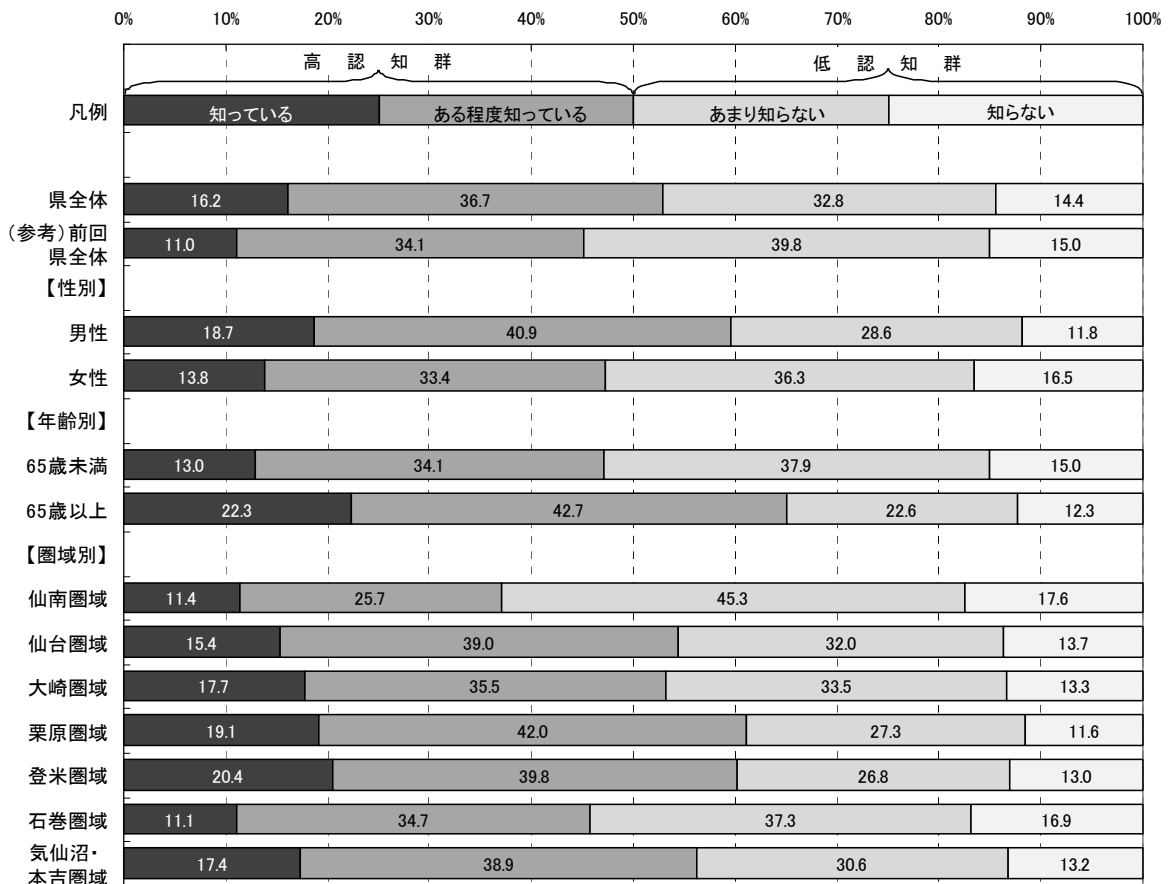
■県全体

「関心がある」「ある程度関心がある」を合わせた『高関心群』は85.0%、  
「あまり関心がない」「関心がない」を合わせた『低関心群』は15.1%である。

■性別

男性の『高関心群』は87.4%で、県全体より2.4ポイント高い。

女性の『高関心群』は83.0%で、県全体より2.0ポイント低い。

■年齢別

65歳未満の『高関心群』は85.7%で、県全体より0.7ポイント高い。

65歳以上の『高関心群』は84.4%で、県全体より0.6ポイント低い。

■圏域別

各圏域の『高関心群』は、県全体との差が全て5.0ポイント以内に収まっている。

図2-2-32-2 取組32 関心度割合(属性別)



表2-2-32-2 取組32 関心度集計(属性別)

		有 効				合計	欠 損 値	合 計
		関心がある	ある程度 関心がある	あまり 関心がない	関心がない			
県全体	度数	710	850	196	80	1,836	108	1,944
	パーセント	38.7	46.3	10.7	4.4	100.0		
(参考) 前回 県全体	度数	593	822	223	73	1,711	131	1,842
	パーセント	34.7	48.0	13.0	4.3	100.0		
【性別】								
男性	度数	356	399	80	29	864	30	894
	パーセント	41.2	46.2	9.3	3.4	100.0		
女性	度数	339	436	113	45	933	58	991
	パーセント	36.3	46.7	12.1	4.8	100.0		
【年齢別】								
65歳未満	度数	422	591	134	34	1,181	33	1,214
	パーセント	35.7	50.0	11.3	2.9	100.0		
65歳以上	度数	270	241	57	37	605	59	664
	パーセント	44.6	39.8	9.4	6.1	100.0		
【圏域別】								
仙南圏域	度数	86	114	34	7	241	7	248
	パーセント	35.7	47.3	14.1	2.9	100.0		
仙台圏域	度数	90	111	30	7	238	11	249
	パーセント	37.8	46.6	12.6	2.9	100.0		
大崎圏域	度数	91	112	25	14	242	12	254
	パーセント	37.6	46.3	10.3	5.8	100.0		
栗原圏域	度数	123	131	23	10	287	18	305
	パーセント	42.9	45.6	8.0	3.5	100.0		
登米圏域	度数	108	120	22	12	262	17	279
	パーセント	41.2	45.8	8.4	4.6	100.0		
石巻圏域	度数	69	114	29	10	222	7	229
	パーセント	31.1	51.4	13.1	4.5	100.0		
気仙沼・本吉 圏域	度数	113	111	27	10	261	13	274
	パーセント	43.3	42.5	10.3	3.8	100.0		

【重視度】 (県がこの取組を今後行っていくことが、どのくらい重要と考えるか)

<概要>

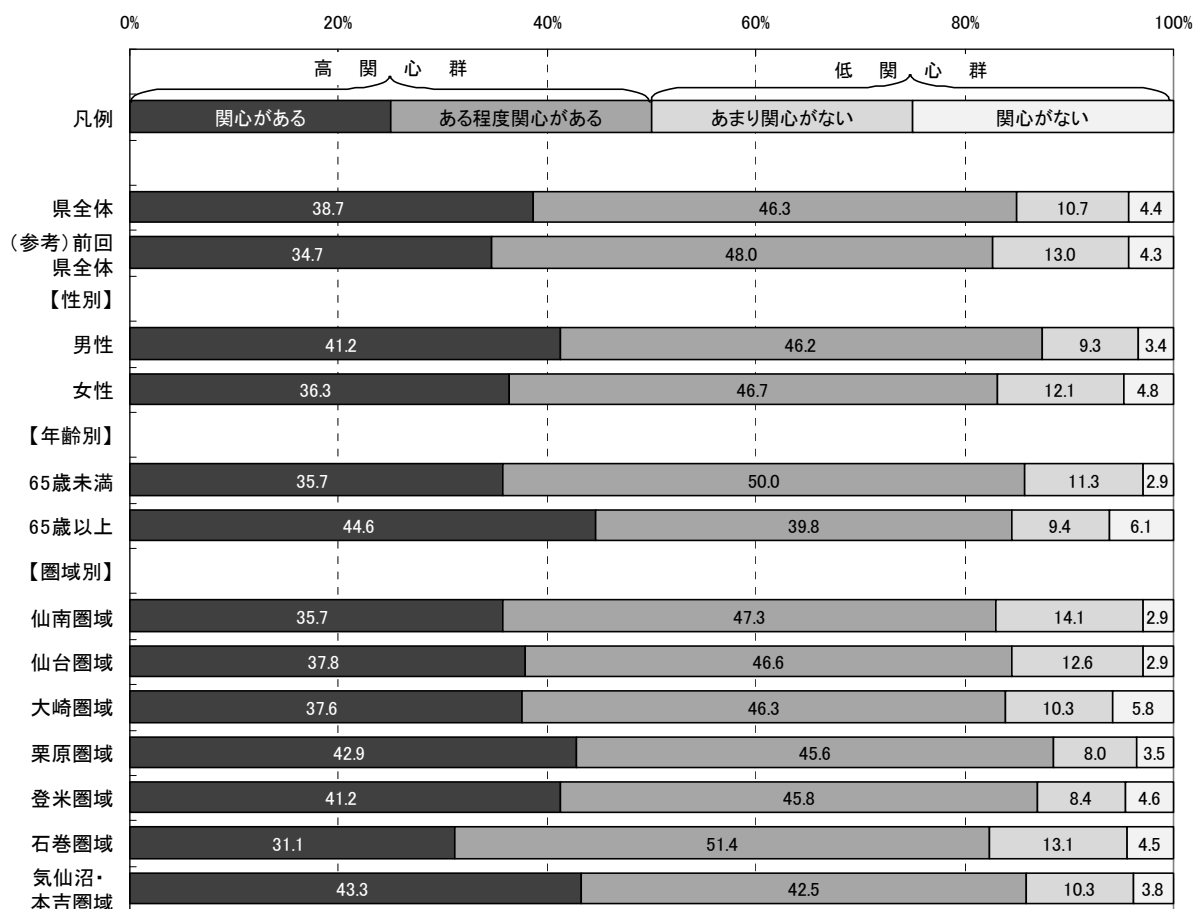
■県全体

「重要」「やや重要」を合わせた『高重視群』は85.8%、「あまり重要ではない」「重要ではない」を合わせた『低重視群』は4.1%である。

なお、回答全体から「わからない」を除き集計した場合、『高重視群』が95.5%、『低重視群』は4.5%となる。

■性別

男性の『高重視群』は88.2%で、県全体より2.4ポイント高い。

女性の『高重視群』は84.0%で、県全体より1.8ポイント低い。

■年齢別

65歳未満の『高重視群』は87.4%で、県全体より1.6ポイント高い。

65歳以上の『高重視群』は83.8%で、県全体より2.0ポイント低い。

■圏域別

各圏域の『高重視群』は、県全体との差が全て5.0ポイント以内に収まっている。

図2-2-32-3 取組32 重視度割合(属性別)



表2-2-32-3 取組32 重視度集計(属性別)

		有 効					合計	欠 損 値	合 計
		重要	やや重要	あまり重要 ではない	重要では ない	わからない			
県全体	度数	1,015	563	61	14	186	1,839	105	1,944
	パーセント	55.2	30.6	3.3	0.8	10.1	100.0		
	「わからない」を 除くパーセント	61.4	34.1	3.7	0.8		100.0		
(参考) 前回 県全体	度数	852	589	80	14	187	1,722	120	1,842
	パーセント	49.5	34.2	4.6	0.8	10.9	100.0		
【性別】									
男性	度数	490	275	35	7	61	868	26	894
	パーセント	56.5	31.7	4.0	0.8	7.0	100.0		
女性	度数	511	272	26	6	117	932	59	991
	パーセント	54.8	29.2	2.8	0.6	12.6	100.0		
【年齢別】									
65歳未満	度数	638	398	44	9	97	1,186	28	1,214
	パーセント	53.8	33.6	3.7	0.8	8.2	100.0		
65歳以上	度数	360	146	17	4	77	604	60	664
	パーセント	59.6	24.2	2.8	0.7	12.7	100.0		
【圏域別】									
仙南圏域	度数	128	78	12	2	22	242	6	248
	パーセント	52.9	32.2	5.0	0.8	9.1	100.0		
仙台圏域	度数	126	80	9	4	17	236	13	249
	パーセント	53.4	33.9	3.8	1.7	7.2	100.0		
大崎圏域	度数	126	79	8	0	30	243	11	254
	パーセント	51.9	32.5	3.3	0.0	12.3	100.0		
栗原圏域	度数	169	86	9	3	22	289	16	305
	パーセント	58.5	29.8	3.1	1.0	7.6	100.0		
登米圏域	度数	156	65	8	2	32	263	16	279
	パーセント	59.3	24.7	3.0	0.8	12.2	100.0		
石巻圏域	度数	113	77	7	2	27	226	3	229
	パーセント	50.0	34.1	3.1	0.9	11.9	100.0		
気仙沼・本吉 圏域	度数	156	68	8	0	25	257	17	274
	パーセント	60.7	26.5	3.1	0.0	9.7	100.0		

【満足度】 (県が行ってきたこの取組について、どのくらい満足しているか)

<概要>

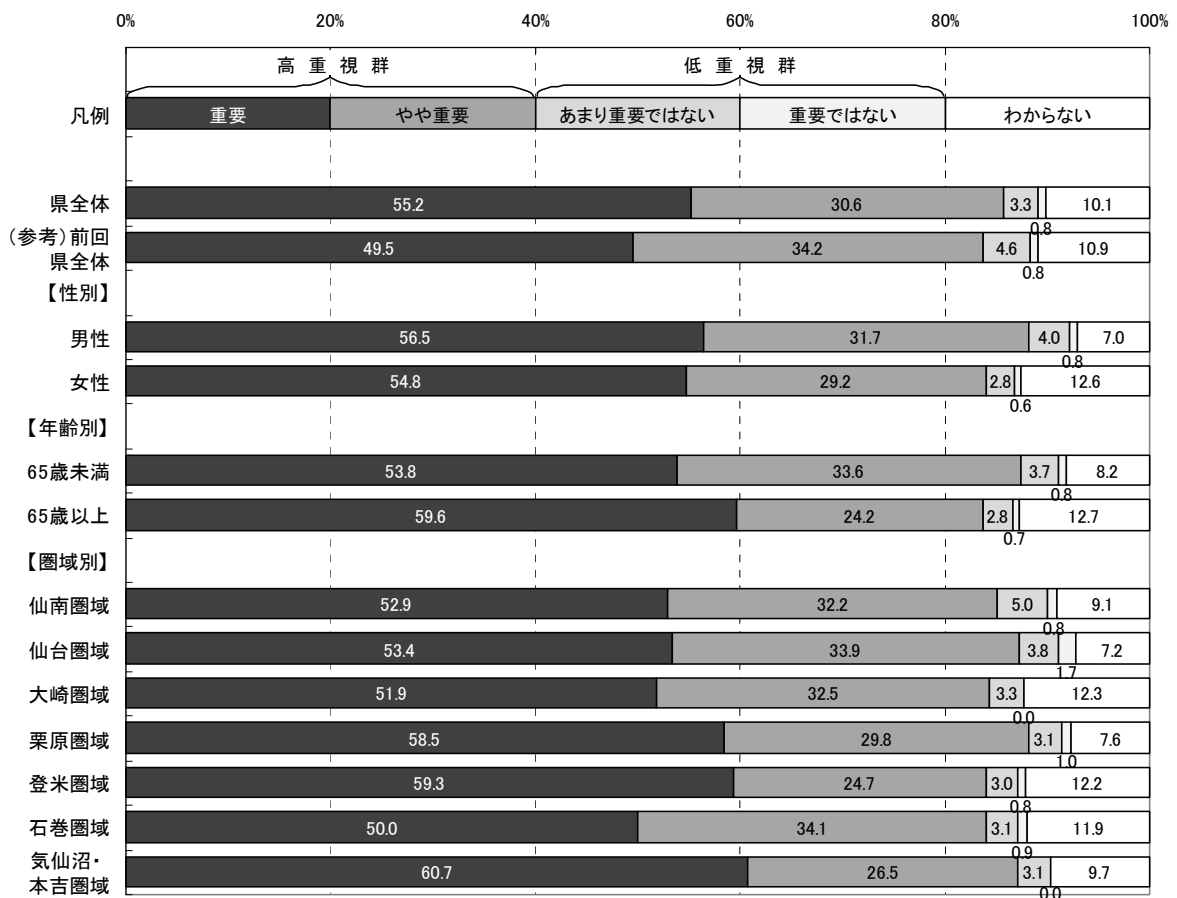
■県全体

「満足」「やや満足」を合わせた『満足群』は42.9%、「やや不満」「不満」を合わせた『不満群』は27.9%である。

なお、回答全体から「わからない」を除き集計した場合、『満足群』が60.6%、『不満群』は39.3%となる。

■性別

男性の『満足群』は43.5%で、県全体より0.6ポイント高い。

女性の『満足群』は42.4%で、県全体より0.5ポイント低い。

■年齢別

65歳未満の『満足群』は38.3%で、県全体より4.6ポイント低い。

65歳以上の『満足群』は52.3%で、県全体より9.4ポイント高い。

■圏域別

各圏域の『満足群』は、県全体との差が全て5.0ポイント以内に収まっている。

図2-2-32-4 取組32 満足度割合(属性別)





表2-2-32-4 取組32 満足度集計(属性別)

		有 効					合計	欠 損 値	合 計
		満足	やや満足	やや不満	不満	わからない			
県全体	度数	193	586	362	143	530	1,814	130	1,944
	パーセント	10.6	32.3	20.0	7.9	29.2	100.0		
	「わからない」を除くパーセント	15.0	45.6	28.2	11.1		100.0		
(参考) 前回 県全体	度数	180	557	321	111	525	1,694	148	1,842
	パーセント	10.6	32.9	18.9	6.6	31.0	100.0		
【性別】									
男性	度数	81	293	199	89	196	858	36	894
	パーセント	9.4	34.1	23.2	10.4	22.8	100.0		
女性	度数	108	281	157	50	322	918	73	991
	パーセント	11.8	30.6	17.1	5.4	35.1	100.0		
【年齢別】									
65歳未満	度数	103	346	243	106	373	1,171	43	1,214
	パーセント	8.8	29.5	20.8	9.1	31.9	100.0		
65歳以上	度数	86	225	111	33	140	595	69	664
	パーセント	14.5	37.8	18.7	5.5	23.5	100.0		
【圏域別】									
仙南圏域	度数	20	76	45	24	74	239	9	248
	パーセント	8.4	31.8	18.8	10.0	31.0	100.0		
仙台圏域	度数	31	74	54	6	68	233	16	249
	パーセント	13.3	31.8	23.2	2.6	29.2	100.0		
大崎圏域	度数	25	72	51	19	73	240	14	254
	パーセント	10.4	30.0	21.3	7.9	30.4	100.0		
栗原圏域	度数	37	88	69	30	64	288	17	305
	パーセント	12.8	30.6	24.0	10.4	22.2	100.0		
登米圏域	度数	25	96	48	19	72	260	19	279
	パーセント	9.6	36.9	18.5	7.3	27.7	100.0		
石巻圏域	度数	19	67	38	17	81	222	7	229
	パーセント	8.6	30.2	17.1	7.7	36.5	100.0		
気仙沼・本吉 圏域	度数	28	83	43	22	75	251	23	274
	パーセント	11.2	33.1	17.1	8.8	29.9	100.0		

### 【特に優先すべきと思う項目】

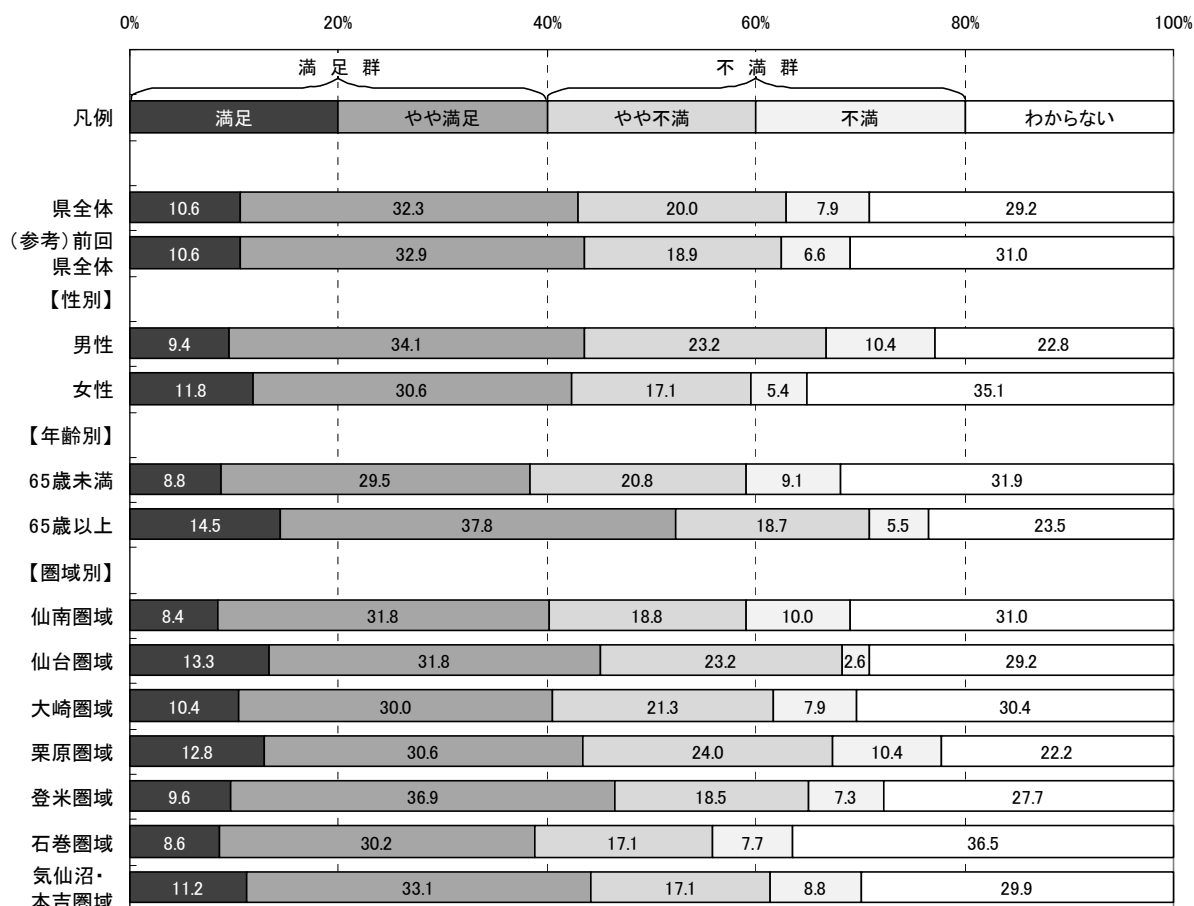
取組3-2に関し、目標とする宮城の姿を目指して、県が下記の項目の中で今後特に優先すべきと思う項目について調査した。(複数回答可)

<p>ア 宮城県河川流域情報システムなどによる洪水情報提供体制の充実                  イ 洪水被害を防ぐための効果的な河川の整備と堤防・護岸などの維持管理                  ウ 土砂災害を防ぐための砂防ダムなど土砂災害を防止する施設の整備と維持管理                  エ 宮城県砂防総合情報システムなどによる土砂災害情報提供体制の充実と、土砂災害警戒区域の指定などによる市町村と連携した警戒避難体制の整備                  オ 山地災害を防ぎ、水源のかん養、生活環境の保全を図るための治山施設の整備</p>
<p>(参考:目標とする宮城の姿)</p> <p>○市町村と連携しながら、避難路や災害に関する情報を県民に伝えることで、洪水や土砂崩れなどへの備えが進んでいます。                  ○洪水が起きた場合に大きな被害が予想される、市街地を守るための河川整備が進んでいます。                  ○がけ崩れなどが起きた場合に孤立の恐れがある集落や、避難に特別な配慮を要する人が多くいる施設(老人保健施設、保育所、病院など)、避難所、避難路などを守るための対策が進んでいます。                  ○豪雨による土石流の発生など、山地災害が少なくなっています。</p>

#### <概要>

■県全体及び属性別(性別・年齢別・圏域別)の優先順位第1位から第3位までは以下のとおり。

◆県全体	■性別		■年齢別	
	男性	女性	65歳未満	65歳以上
第1位: イ(イ)	イ	イ	イ	イ
第2位: エ(エ)	エ	エ	エ	エ
第3位: ア(ア)	オ	ア	ウ	ア

■圏域別	仙南	仙台	大崎	栗原	登米	石巻	気仙沼・本吉
	第1位: イ	イ	イ	イ	イ	イ	イ
第2位: エ	エ	エ,オ	エ	ウ	エ	エ	
第3位: ア	ア	—	ウ	エ	ア	ア,オ	

※エ,オ同率

※ア,オ同率

※属性別の優先順位が県全体と異なる場合、項目記号を網掛けしている。

※( )内は、前回の優先順位

図2-2-32-5 取組32 特に優先すべきと思う項目回答数(県全体)

(回答者数:1805人, 回答数累計:3640件 ※複数回答可)



図2-2-32-6 取組32 特に優先すべきと思う項目割合(属性別)



※本図は、回答数累計に占める各項目の回答数の割合を属性別に示したものです。

取組3-2 「洪水や土砂災害などの大規模自然  
災害対策の推進」

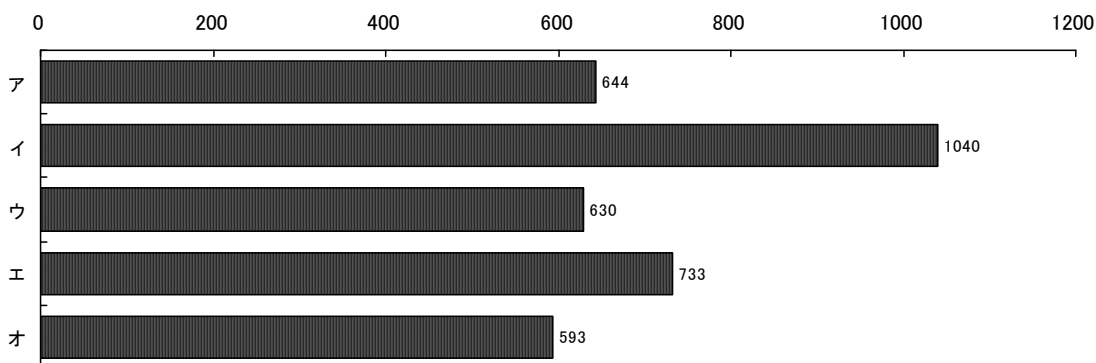
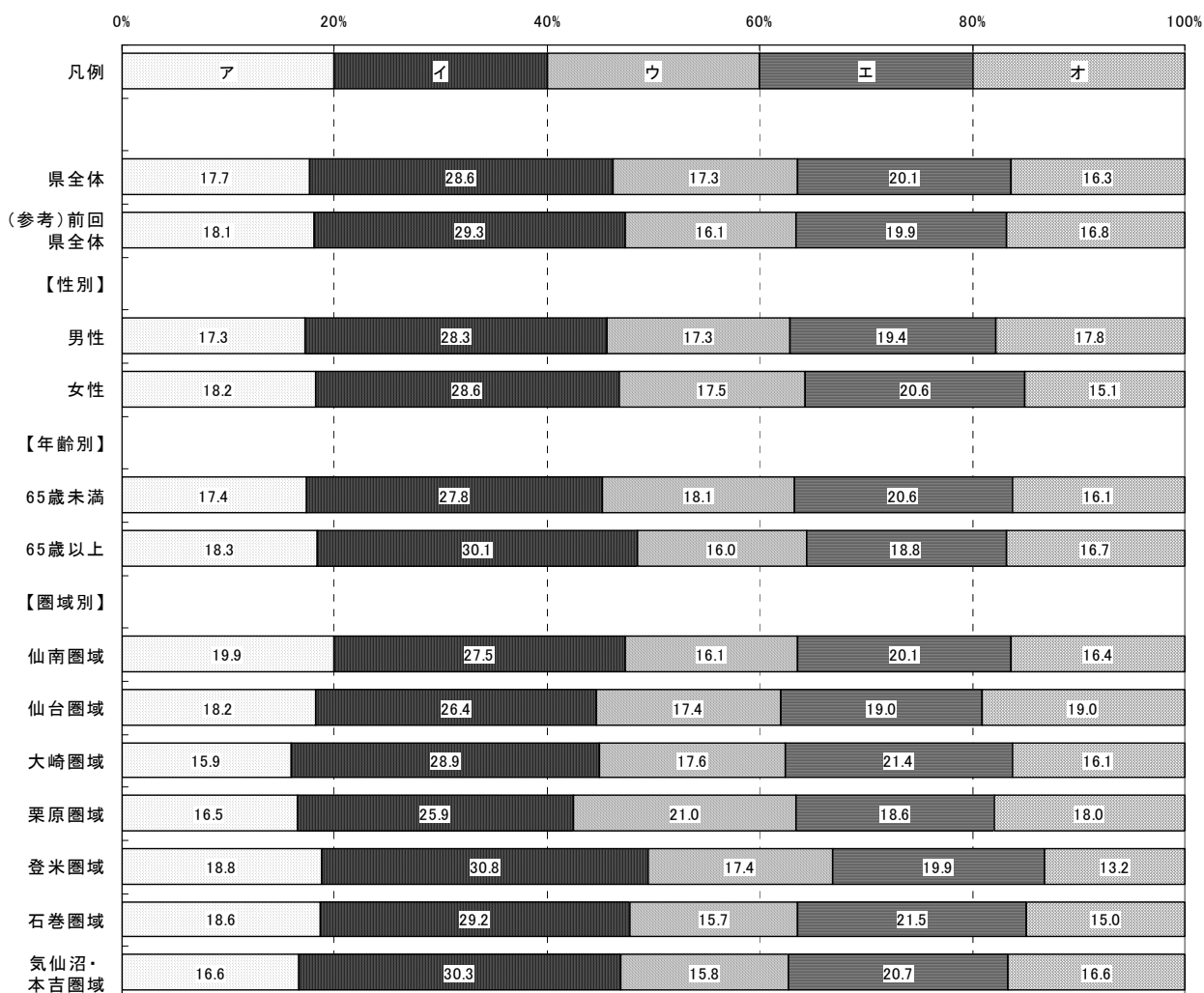
### 取組 3 3 地域ぐるみの防災体制の充実



#### 取組概要

災害発生時の減災には、地域防災力の強化・向上が重要であることから、住民の自主防災活動と企業の防災活動等を促進するとともに、これらの活動のリーダーとなる人材育成や関係団体との連携強化を行うなど防災体制の充実を目指します。

#### 平成20年度の主な取組

- 地域防災力を向上させるため、住民による自主防災活動と企業の防災活動を促進するとともに、防災活動の核となる人材育成のための研修を実施しています。
- 災害時に災害ボランティア活動が迅速かつ効果的にできる体制を整備するため、災害ボランティアコーディネーター養成研修等の実施や関係団体との連携強化を図っています。
- 災害や事故発生時、重要業務の継続・早期復旧がいち早くできるように、中小企業が取り組む事前対策への支援に努めています。

**【認知度】** (県がこの取組を行っていたことについて、どのくらい知っているか)

<概要>

■県全体

「知っている」「ある程度知っている」を合わせた『高認知群』は43.4%、  
「あまり知らない」「知らない」を合わせた『低認知群』は56.5%である。

■性別

男性の『高認知群』は47.4%で、県全体より4.0ポイント高い。  
女性の『高認知群』は39.9%で、県全体より3.5ポイント低い。

■年齢別

65歳未満の『高認知群』は37.8%で、県全体より5.6ポイント低い。  
65歳以上の『高認知群』は54.8%で、県全体より11.4ポイント高い。

■圏域別

仙南圏域の『高認知群』は35.8%で、県全体より7.6ポイント低い。  
栗原圏域の『高認知群』は49.6%で、県全体より6.2ポイント高い。  
その他の圏域の『高認知群』は、県全体との差が5.0ポイント以内に収まっている。

図2-2-33-1 取組33 認知度割合(属性別)



表2-2-33-1 取組33 認知度集計(属性別)

		有 効					欠 損 値	合 計
		知っている	ある程度 知っている	あまり 知らない	知らない	合計		
県全体	度数	219	592	730	325	1,866	78	1,944
	パーセント	11.7	31.7	39.1	17.4	100.0		
(参考) 前回 県全体	度数	210	542	688	323	1,763	79	1,842
	パーセント	11.9	30.7	39.0	18.3	100.0		
【性別】								
男性	度数	108	307	316	144	875	19	894
	パーセント	12.3	35.1	36.1	16.5	100.0		
女性	度数	107	272	396	175	950	41	991
	パーセント	11.3	28.6	41.7	18.4	100.0		
【年齢別】								
65歳未満	度数	105	345	514	226	1,190	24	1,214
	パーセント	8.8	29.0	43.2	19.0	100.0		
65歳以上	度数	109	234	194	88	625	39	664
	パーセント	17.4	37.4	31.0	14.1	100.0		
【圏域別】								
仙南圏域	度数	26	62	107	51	246	2	248
	パーセント	10.6	25.2	43.5	20.7	100.0		
仙台圏域	度数	24	72	88	53	237	12	249
	パーセント	10.1	30.4	37.1	22.4	100.0		
大崎圏域	度数	37	79	94	33	243	11	254
	パーセント	15.2	32.5	38.7	13.6	100.0		
栗原圏域	度数	36	110	103	45	294	11	305
	パーセント	12.2	37.4	35.0	15.3	100.0		
登米圏域	度数	35	93	97	44	269	10	279
	パーセント	13.0	34.6	36.1	16.4	100.0		
石巻圏域	度数	24	64	96	44	228	1	229
	パーセント	10.5	28.1	42.1	19.3	100.0		
気仙沼・本吉 圏域	度数	31	83	110	39	263	11	274
	パーセント	11.8	31.6	41.8	14.8	100.0		

**【関心度】** (県が行ってきたこの取組の内容について、どのくらい関心があるか)

<概要>

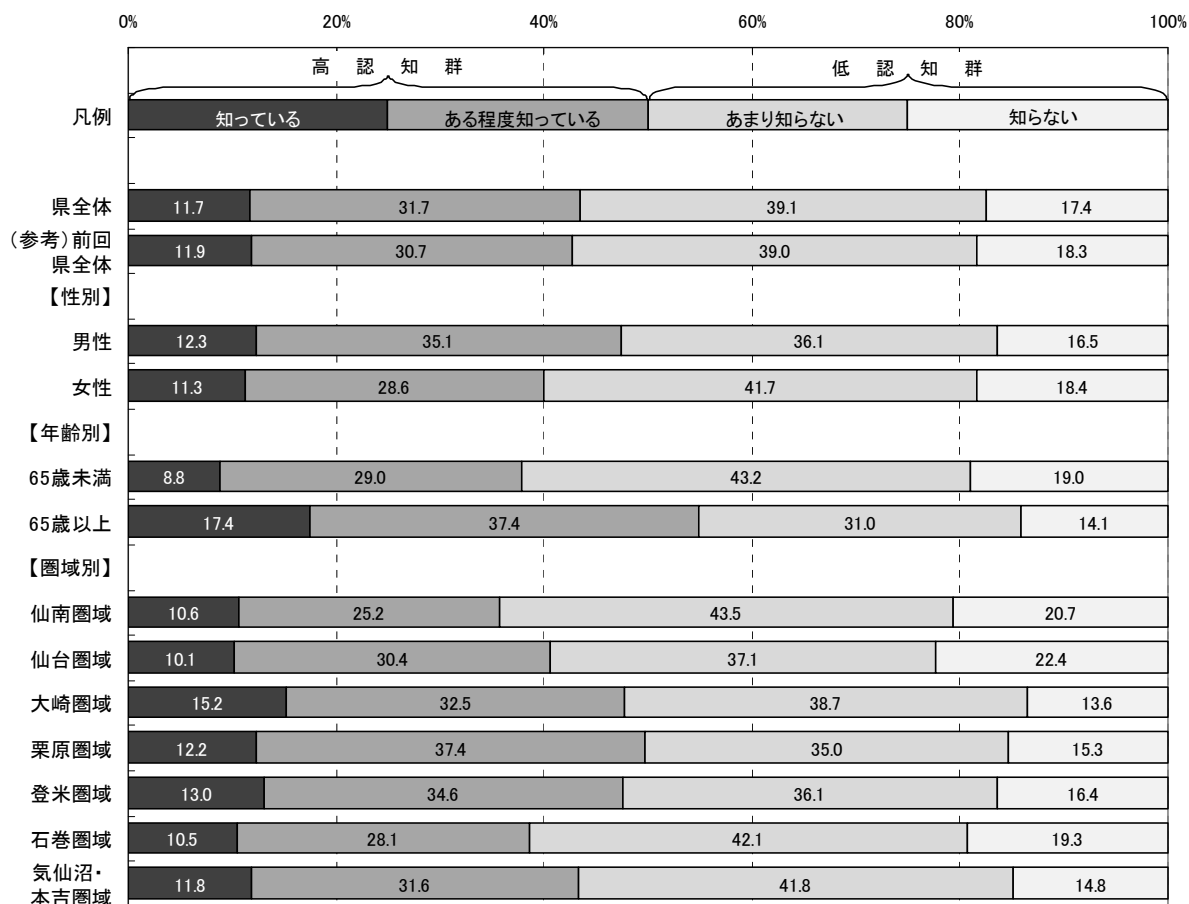
■県全体

「関心がある」「ある程度関心がある」を合わせた『高関心群』は80.8%、  
「あまり関心がない」「関心がない」を合わせた『低関心群』は19.2%である。

■性別

男性の『高関心群』は82.4%で、県全体より1.6ポイント高い。

女性の『高関心群』は79.3%で、県全体より1.5ポイント低い。

■年齢別

65歳未満の『高関心群』は80.4%で、県全体より0.4ポイント低い。

65歳以上の『高関心群』は82.0%で、県全体より1.2ポイント高い。

■圏域別

各圏域の『高関心群』は、県全体との差が全て5.0ポイント以内に収まっている。

図2-2-33-2 取組33 関心度割合(属性別)





表2-2-33-2 取組33 関心度集計(属性別)

		有 効					欠 損 値	合 計
		関心がある	ある程度 関心がある	あまり 関心がない	関心がない	合計		
県全体	度数	522	946	262	87	1,817	127	1,944
	パーセント	28.7	52.1	14.4	4.8	100.0		
(参考) 前回 県全体	度数	516	855	245	92	1,708	134	1,842
	パーセント	30.2	50.1	14.3	5.4	100.0		
【性別】								
男性	度数	258	448	116	34	856	38	894
	パーセント	30.1	52.3	13.6	4.0	100.0		
女性	度数	251	480	141	50	922	69	991
	パーセント	27.2	52.1	15.3	5.4	100.0		
【年齢別】								
65歳未満	度数	297	646	182	47	1,172	42	1,214
	パーセント	25.3	55.1	15.5	4.0	100.0		
65歳以上	度数	210	279	72	35	596	68	664
	パーセント	35.2	46.8	12.1	5.9	100.0		
【圏域別】								
仙南圏域	度数	64	128	41	9	242	6	248
	パーセント	26.4	52.9	16.9	3.7	100.0		
仙台圏域	度数	70	111	40	9	230	19	249
	パーセント	30.4	48.3	17.4	3.9	100.0		
大崎圏域	度数	68	129	29	12	238	16	254
	パーセント	28.6	54.2	12.2	5.0	100.0		
栗原圏域	度数	89	148	38	13	288	17	305
	パーセント	30.9	51.4	13.2	4.5	100.0		
登米圏域	度数	74	137	33	13	257	22	279
	パーセント	28.8	53.3	12.8	5.1	100.0		
石巻圏域	度数	57	126	34	9	226	3	229
	パーセント	25.2	55.8	15.0	4.0	100.0		
気仙沼・本吉 圏域	度数	75	130	33	14	252	22	274
	パーセント	29.8	51.6	13.1	5.6	100.0		

**【重視度】** (県がこの取組を今後行っていくことが、どのくらい重要と考えるか)

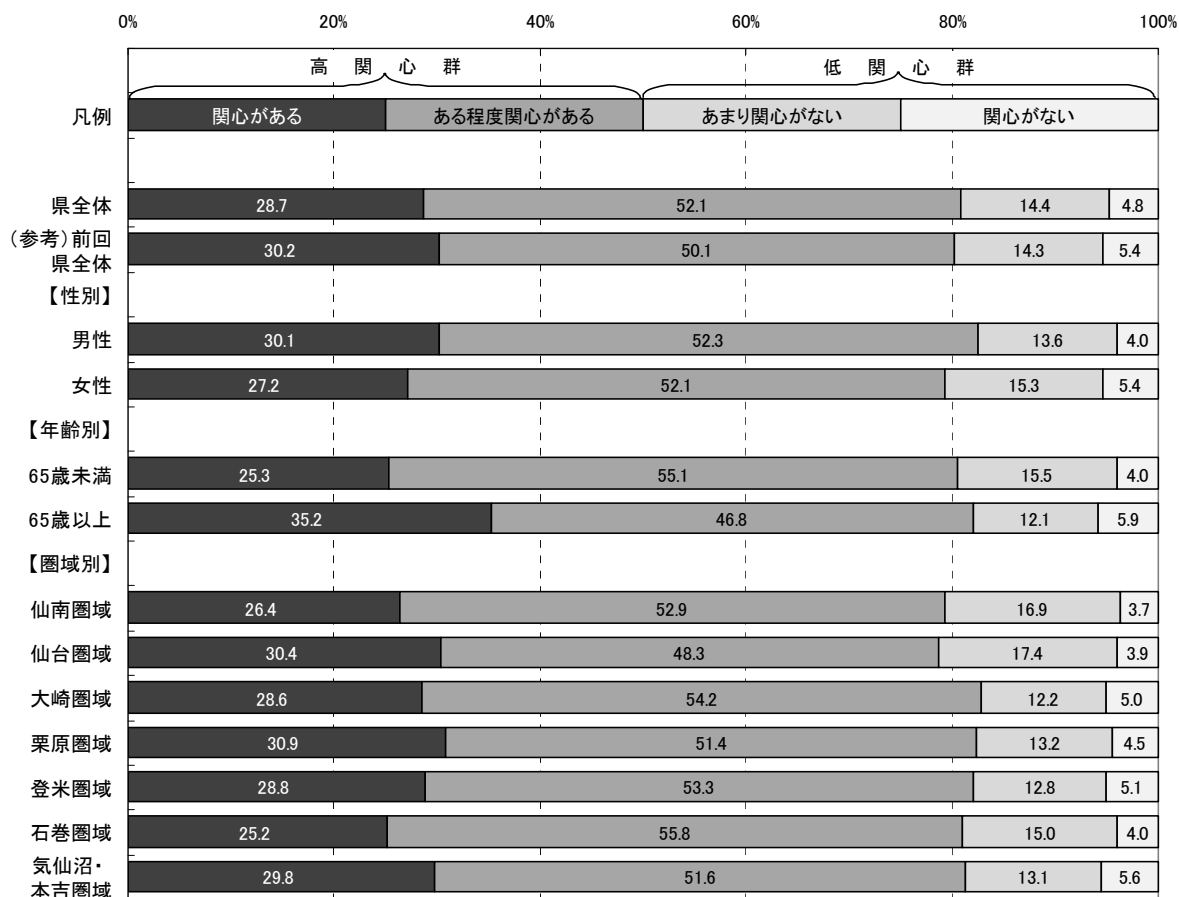
<概要>

■県全体

「重要」「やや重要」を合わせた『高重視群』は81.8%、「あまり重要ではない」「重要ではない」を合わせた『低重視群』は6.2%である。

なお、回答全体から「わからない」を除き集計した場合、『高重視群』が92.9%、『低重視群』は7.1%となる。

■性別

男性の『高重視群』は83.7%で、県全体より1.9ポイント高い。

女性の『高重視群』は80.1%で、県全体より1.7ポイント低い。

■年齢別

65歳未満の『高重視群』は82.4%で、県全体より0.6ポイント高い。

65歳以上の『高重視群』は81.3%で、県全体より0.5ポイント低い。

■圏域別

各圏域の『高重視群』は、県全体との差が全て5.0ポイント以内に収まっている。

図2-2-33-3 取組33 重視度割合(属性別)



表2-2-33-3 取組33 重視度集計(属性別)

		有 効					合計	欠 損 値	合 計
		重要	やや重要	あまり重要 ではない	重要では ない	わからない			
県全体	度数	823	670	90	24	218	1,825	119	1,944
	パーセント	45.1	36.7	4.9	1.3	11.9	100.0		
	「わからない」を 除くパーセント	51.2	41.7	5.6	1.5		100.0		
(参考) 前回 県全体	度数	756	644	108	20	195	1,723	119	1,842
	パーセント	43.9	37.4	6.3	1.2	11.3	100.0		
【性別】									
男性	度数	390	324	48	15	76	853	41	894
	パーセント	45.7	38.0	5.6	1.8	8.9	100.0		
女性	度数	417	332	41	7	137	934	57	991
	パーセント	44.6	35.5	4.4	0.7	14.7	100.0		
【年齢別】									
65歳未満	度数	507	464	64	14	129	1,178	36	1,214
	パーセント	43.0	39.4	5.4	1.2	11.0	100.0		
65歳以上	度数	297	190	24	8	80	599	65	664
	パーセント	49.6	31.7	4.0	1.3	13.4	100.0		
【圏域別】									
仙南圏域	度数	107	91	22	3	21	244	4	248
	パーセント	43.9	37.3	9.0	1.2	8.6	100.0		
仙台圏域	度数	104	87	9	1	28	229	20	249
	パーセント	45.4	38.0	3.9	0.4	12.2	100.0		
大崎圏域	度数	104	90	10	3	32	239	15	254
	パーセント	43.5	37.7	4.2	1.3	13.4	100.0		
栗原圏域	度数	137	106	13	2	31	289	16	305
	パーセント	47.4	36.7	4.5	0.7	10.7	100.0		
登米圏域	度数	130	87	13	4	30	264	15	279
	パーセント	49.2	33.0	4.9	1.5	11.4	100.0		
石巻圏域	度数	88	91	13	3	30	225	4	229
	パーセント	39.1	40.4	5.8	1.3	13.3	100.0		
気仙沼・本吉 圏域	度数	117	90	7	6	34	254	20	274
	パーセント	46.1	35.4	2.8	2.4	13.4	100.0		

**【満足度】** (県が行ってきたこの取組について、どのくらい満足しているか)

<概要>

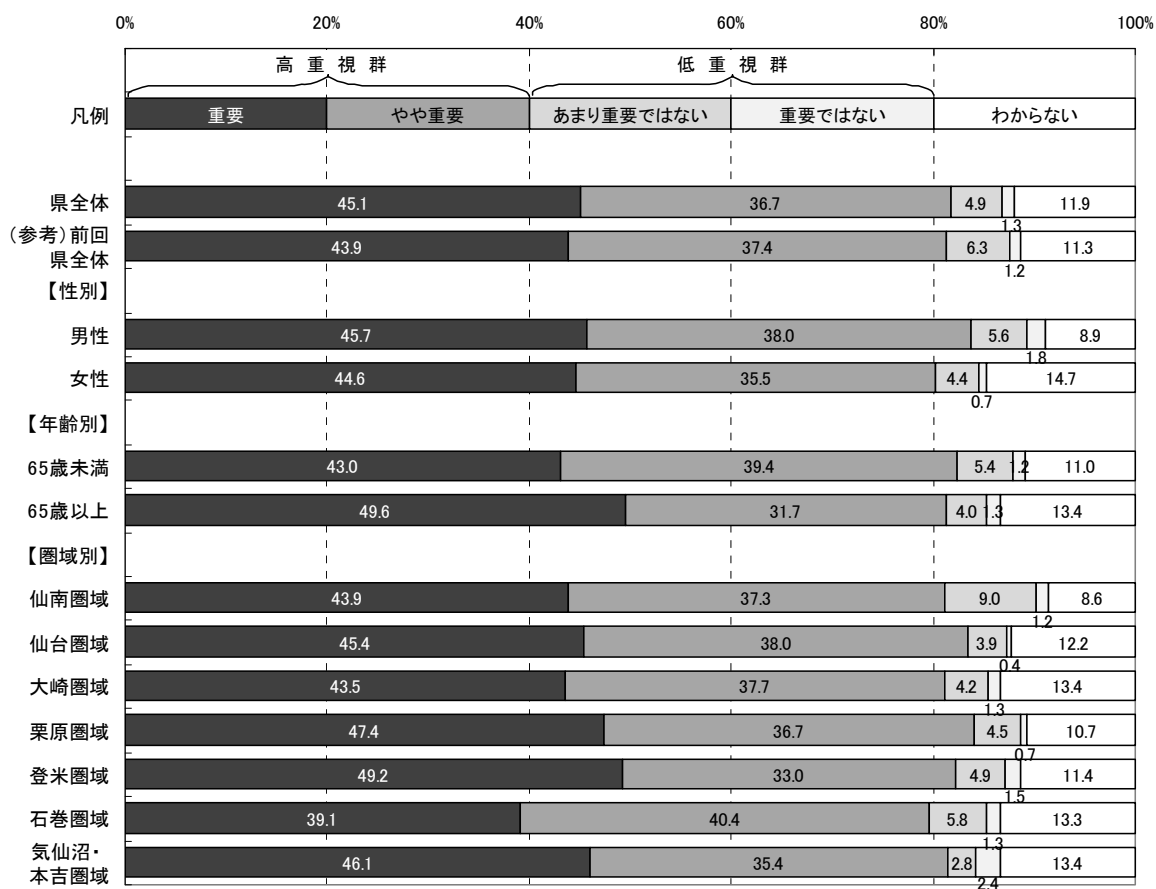
■県全体

「満足」「やや満足」を合わせた『満足群』は42.1%、「やや不満」「不満」を合わせた『不満群』は24.0%である。

なお、回答全体から「わからない」を除き集計した場合、『満足群』が63.7%、『不満群』は36.3%となる。

■性別

男性の『満足群』は43.3%で、県全体より1.2ポイント高い。

女性の『満足群』は41.4%で、県全体より0.7ポイント低い。

■年齢別

65歳未満の『満足群』は37.5%で、県全体より4.6ポイント低い。

65歳以上の『満足群』は52.1%で、県全体より10.0ポイント高い。

■圏域別

大崎圏域の『満足群』は47.3%で、県全体より5.2ポイント高い。

その他の圏域の『満足群』は、県全体との差が5.0ポイント以内に収まっている。

図2-2-33-4 取組33 満足度割合(属性別)



表2-2-33-4 取組33 満足度集計(属性別)

		有 効					合計	欠 損 値	合 計
		満足	やや満足	やや不満	不満	わからない			
県全体	度数	158	598	316	115	609	1,796	148	1,944
	パーセント	8.8	33.3	17.6	6.4	33.9	100.0		
	「わからない」を除くパーセント	13.3	50.4	26.6	9.7		100.0		
(参考) 前回 県全体	度数	161	547	333	92	560	1,693	149	1,842
	パーセント	9.5	32.3	19.7	5.4	33.1	100.0		
【性別】									
男性	度数	66	301	163	72	246	848	46	894
	パーセント	7.8	35.5	19.2	8.5	29.0	100.0		
女性	度数	89	288	143	40	352	912	79	991
	パーセント	9.8	31.6	15.7	4.4	38.6	100.0		
【年齢別】									
65歳未満	度数	84	353	214	75	439	1,165	49	1,214
	パーセント	7.2	30.3	18.4	6.4	37.7	100.0		
65歳以上	度数	71	233	92	37	151	584	80	664
	パーセント	12.2	39.9	15.8	6.3	25.9	100.0		
【圏域別】									
仙南圏域	度数	15	83	38	23	80	239	9	248
	パーセント	6.3	34.7	15.9	9.6	33.5	100.0		
仙台圏域	度数	20	73	38	13	83	227	22	249
	パーセント	8.8	32.2	16.7	5.7	36.6	100.0		
大崎圏域	度数	21	91	39	8	78	237	17	254
	パーセント	8.9	38.4	16.5	3.4	32.9	100.0		
栗原圏域	度数	31	84	64	19	87	285	20	305
	パーセント	10.9	29.5	22.5	6.7	30.5	100.0		
登米圏域	度数	25	83	51	15	83	257	22	279
	パーセント	9.7	32.3	19.8	5.8	32.3	100.0		
石巻圏域	度数	15	79	28	17	85	224	5	229
	パーセント	6.7	35.3	12.5	7.6	37.9	100.0		
気仙沼・本吉 圏域	度数	25	78	40	15	89	247	27	274
	パーセント	10.1	31.6	16.2	6.1	36.0	100.0		

【特に優先すべきと思う項目】

取組33に関し、目標とする宮城の姿を目指して、県が下記の項目の中で今後特に優先すべきと思う項目について調査した。(複数回答可)

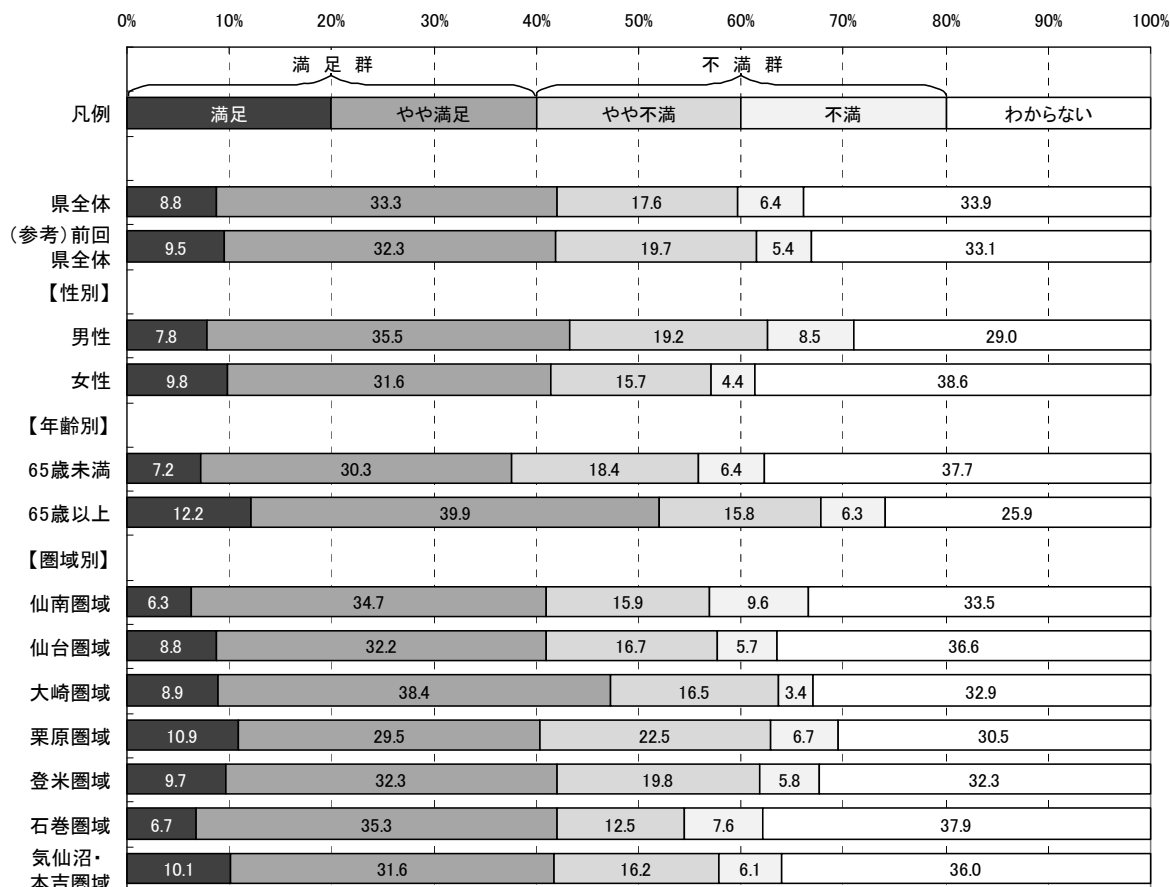
- ア 宮城県総合防災情報システムなど素早い情報伝達のためのネットワークの充実
- イ 高齢者、障害者などの要援護者をはじめとした住民の速やかな避難体制や避難所運営体制づくりへの支援と、地域間の相互応援体制づくりへの支援
- ウ 災害ボランティアの受入れや活動がスムーズに行えるための体制づくりへの支援と、民間事業者との協力体制づくり
- エ 被災後の速やかな生活安定を支援する体制づくり
- オ 自主防災組織の育成、防災訓練への参加促進、幼年期からの防災教育の充実
- カ 行政や関係機関での、防災に関する深い知識や高い判断能力を持った防災担当職員の育成
- キ 企業や地域において防災活動の中心となる防災リーダーの育成
- ク 企業におけるBCP(緊急時でも被害を最小限に食い止め、事業を継続・早期復旧できるようにするために定める計画)作成など企業の防災対策への支援

(参考:目標とする宮城の姿)

- 災害情報が、いち早く住民に伝えられ、素早く、的確な避難等ができています。
- 災害時に、避難に特別な配慮を要する高齢者・幼児・障害者等をはじめとした住民の安全が確保され、被災後に、安心して生活を送っています。
- 「自らの身の安全は自らが守る。」という意識が県民に広まり、地域を災害から守る活動に積極的に取り組む人が増えています。
- 行政や防災関係機関の災害対応力が上がっています。また、企業や自主防災組織の防災活動が活発になっています。

<概要>

■県全体及び属性別(性別・年齢別・圏域別)の優先順位第1位から第3位までは以下のとおり。

◆県全体	■性別		■年齢別	
	男性	女性	65歳未満	65歳以上
第1位: イ(イ)	イ	エ	エ	イ
第2位: エ(エ)	エ	イ	イ	エ
第3位: ア(ア)	ア	ア	ア	ア

■圏域別	仙南	仙台	大崎	栗原	登米	石巻	気仙沼・本吉
	第1位: イ	エ	イ	イ	イ	エ	ア
第2位: エ	イ	エ	エ	エ	イ	エ	
第3位: ア	ア	ア	ア	ア	ア	イ	

※イ,エ同率

※属性別の優先順位が県全体と異なる場合、項目記号を網掛けしている。

※( )内は、前回の優先順位

図2-2-33-5 取組33 特に優先すべきと思う項目回答数(県全体)



図2-2-33-6 取組33 特に優先すべきと思う項目割合(属性別)



※本図は、回答数累計に占める各項目の回答数の割合を属性別に示したものです。



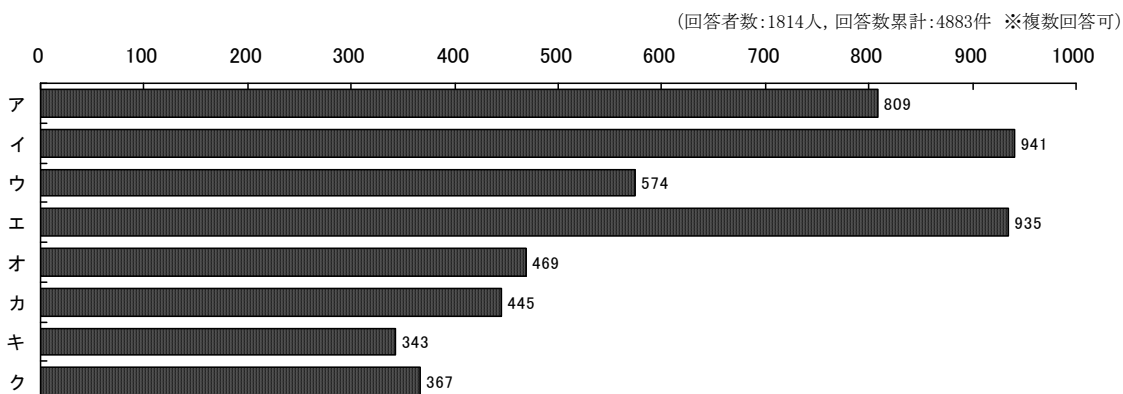
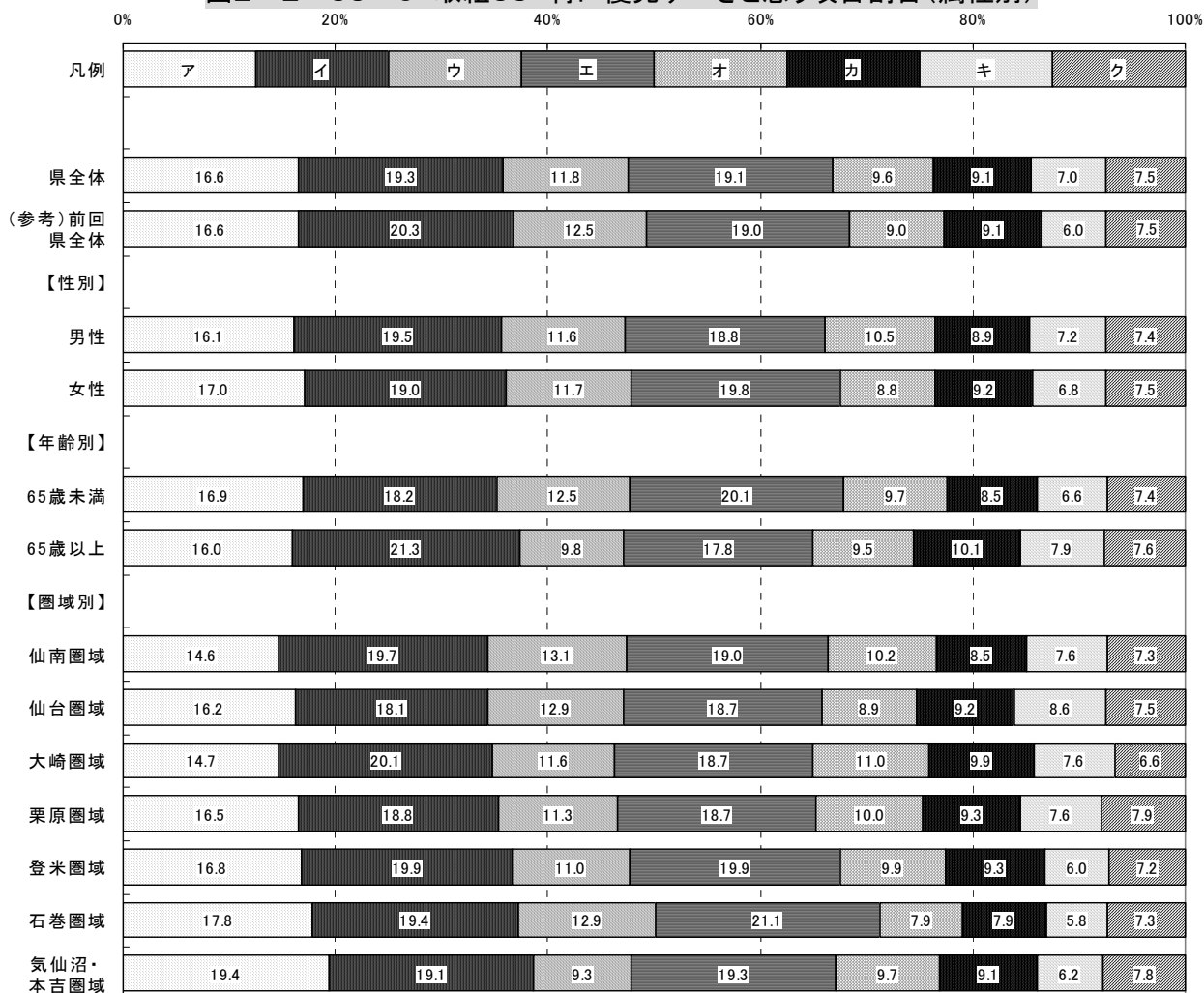

## 2－3 特定項目（テーマ）の調査分析結果

次に、4つのテーマ【宮城の食】・【宮城の治安】・【暮らしと環境】・【景観の保全・形成】について、調査・分析した結果は次のとおりです。

## テーマ1 「宮城の食について」

### 問1

現在、日本の食料自給率※はカロリーベースで約40%であり、また、食材別に見た場合、100%国内で自給できているものは米のみとなっています。この現状を考慮して、あなたは、食料自給率を高める必要があると思いますか。1から5のうち、あてはまる番号を1つ選び○をつけてください。

- 1 高めるべき
- 2 どちらかといえば高めるべき
- 3 現状維持でよい
- 4 現状より低くなっても構わない
- 5 わからない

※食料自給率：私たちが食べている食料のうち、どのくらいが日本で作られているかという割合（農林水産省調べ）

【参考】 ・宮城県の食料自給率（平成18年度概算値、平成20年3月 農林水産省公表）：約79%

・世界の飢餓人口（平成19年時点、世界保健機関（WHO）平成20年9月公表）：約9億2,300万人

### <概要>

■県全体及び属性別（性別・年齢別・圏域別）の回答数第1位から第3位までは以下のとおり。

	◆県全体	■性別		■年齢別	
		男性	女性	65歳未満	65歳以上
第1位：	1	1	1	1	1
第2位：	2	2	2	2	2
第3位：	3	3	3	3	3

	■圏域別						
	仙南	仙台	大崎	栗原	登米	石巻	気仙沼・本吉
第1位：	1	1	1	1	1	1	1
第2位：	2	2	2	2	2	2	2
第3位：	3	3.5	3	3	3	3	3

(※3,5同数)

※属性別の順位が県全体と異なる場合、項目番号を網掛けしている。

図2-3-1-1-1 テーマ1 問1 食料自給率の増減に関する項目回答数

(県全体)

(回答者数:1870人)



図2-3-1-1-2 テーマ1 問1 食料自給率の増減に関する項目割合 (属性別)



問2

あなたは、食料自給率を高めていくためには、どのような取組が必要だと思いますか。

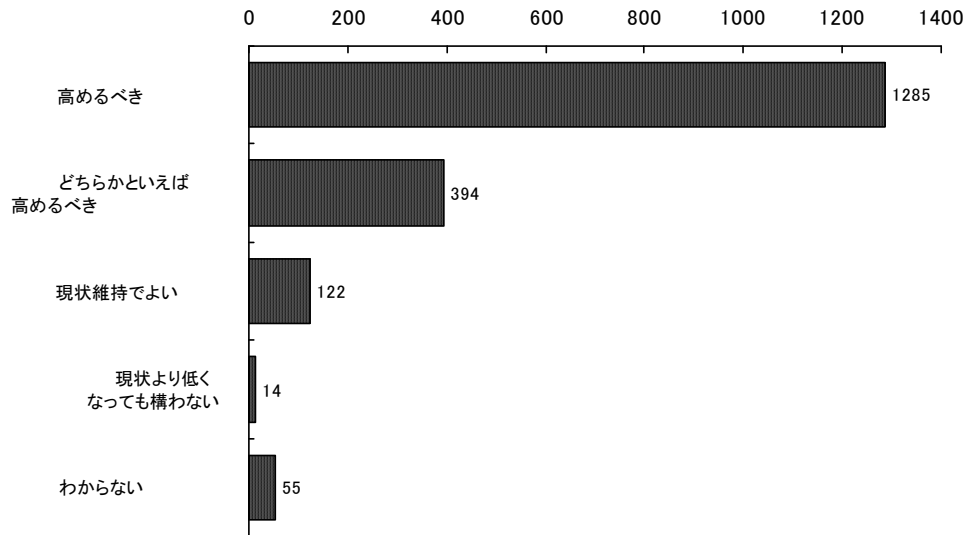
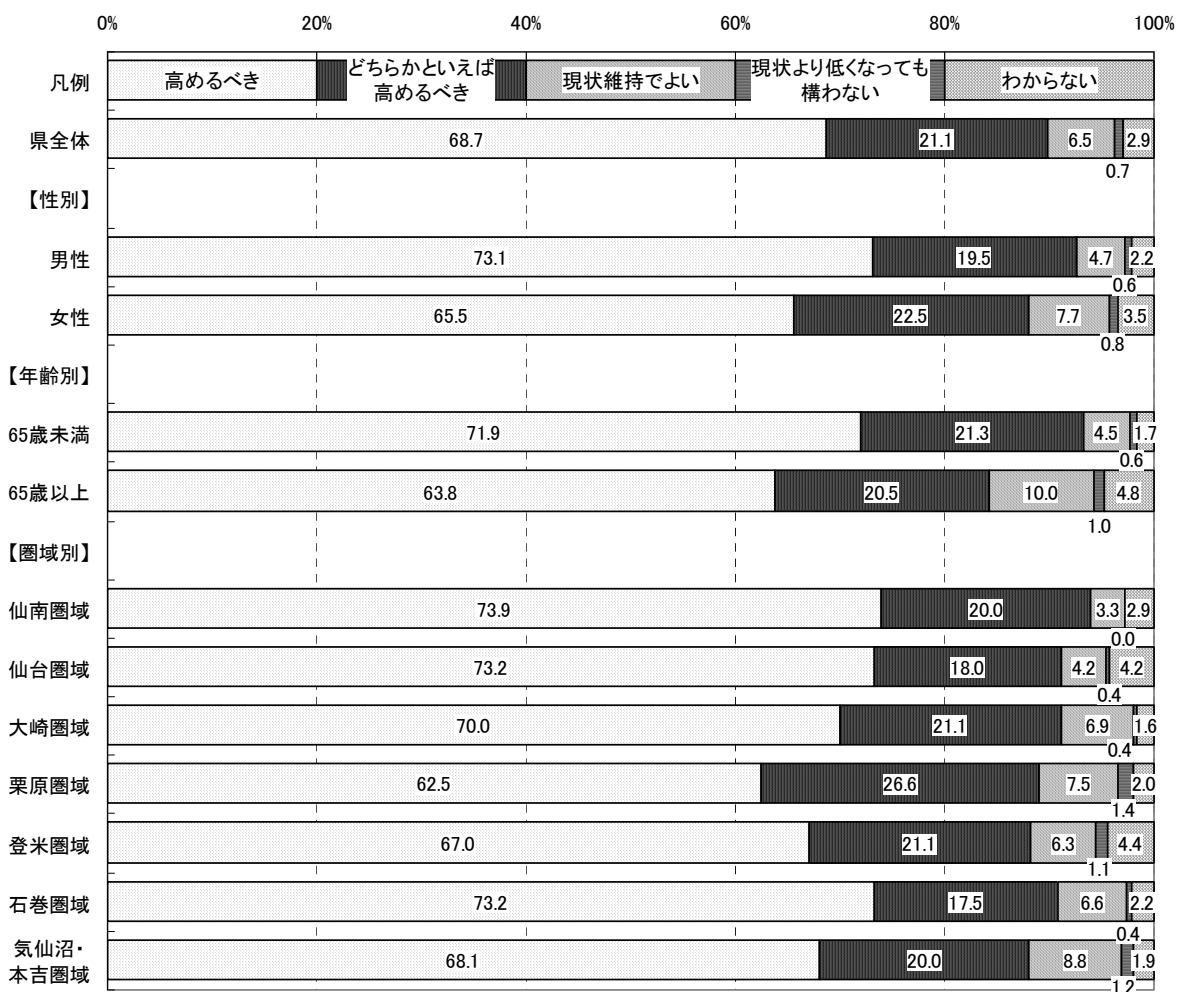
1から9のうち、あてはまる番号を2つまで選び○をつけてください。

- 1 日本型食生活（お米を中心とし、野菜・肉・魚介類をバランスよく食べる食生活）の実践など、「食育」を推進する
- 2 地元でとれた食材をもっと使用する
- 3 食べ残しや食品廃棄物を減らす（食料の無駄をなくし、過剰な食料輸入を減らす）
- 4 米粉パンやめんなど、米の新たな加工品の開発と利用を増やす
- 5 農業や漁業を盛んにして、生産量を増やす
- 6 輸入に頼っている家畜のエサ（飼料）の国内での生産量を増やす
- 7 何も作付けされていない農地を有効に活用する
- 8 その他（ )
- 9 わからない

<概要>

■ 県全体及び属性別（性別・年齢別・圏域別）の回答数第1位から第3位までは以下のとおり。

	◆ 県全体	■ 性別		■ 年齢別	
		男性	女性	65歳未満	65歳以上
第1位:	1	1	2	2	1
第2位:	2	2	1	1	2
第3位:	7	7	7	7	7

	■ 圏域別						
	仙南	仙台	大崎	栗原	登米	石巻	気仙沼・本吉
第1位:	2	1	2	1	1	1	2
第2位:	1	2	1	2	2	2	1
第3位:	7	7	7	7	7	7	7

※属性別の順位が県全体と異なる場合、項目番号を網掛けしている。

● 「その他」については、「農業従事者への支援」に関する意見などが寄せられている。

図2-3-1-2-1 テーマ1 問2 食料自給率の増加に関する項目回答数 (県全体)



図2-3-1-2-2 テーマ1 問2 食料自給率の増加に関する項目割合 (属性別)



※本図は、回答数累計に占める各項目の回答数の割合を属性別に示したものです。

問3

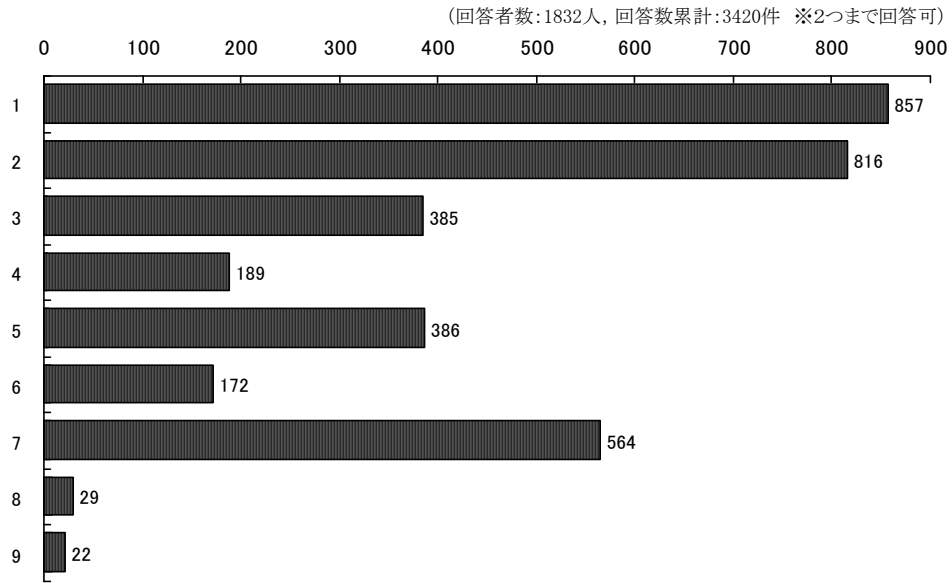
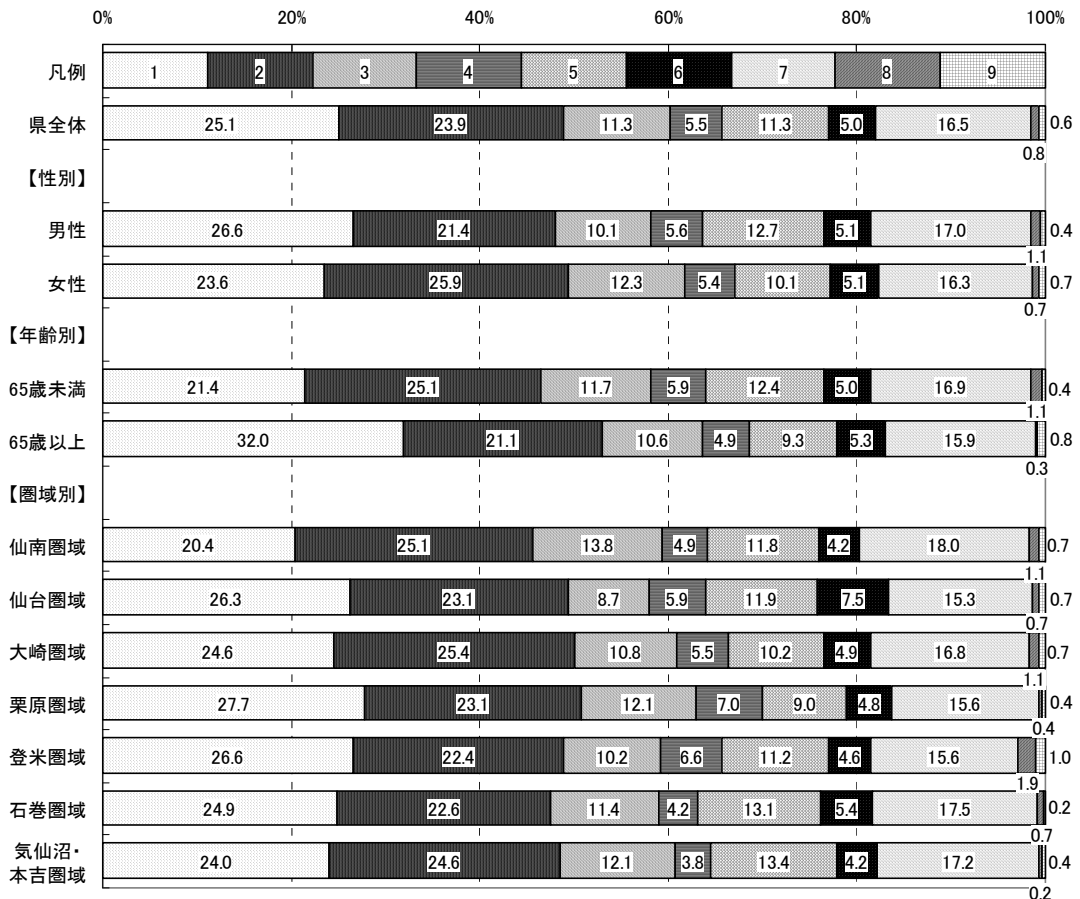
あなたは、「地産地消」という言葉を知っていますか。  
 1から3のうち、あてはまる番号を1つ選び○をつけてください。

- 1 意味まで知っている
- 2 言葉は聞いたことがある
- 3 知らない(初めて聞いた)

<概要>

■県全体及び属性別（性別・年齢別・圏域別）の回答数第1位から第3位までは以下のとおり。

	◆県全体	■性別		■年齢別	
		男性	女性	65歳未満	65歳以上
第1位:	1	1	1	1	1
第2位:	2	2	2	2	2
第3位:	3	3	3	3	3

	■圏域別						
	仙南	仙台	大崎	栗原	登米	石巻	気仙沼・本吉
第1位:	1	1	1	1	1	1	1
第2位:	2	2	2	2	2	2	2
第3位:	3	3	3	3	3	3	3

※属性別の順位が県全体と異なる場合、項目番号を網掛けしている。

図2-3-1-3-1 テーマ1 問3 地産地消に関する項目回答数（県全体）



図2-3-1-3-2 テーマ1 問3 地産地消に関する項目割合（属性別）



問4

近年、生産者の顔が見えるという安心感から、地元で生産された食品(食材)への関心が高まっていますが、あなたは、宮城県産の食品(食材)を購入していますか。1から5のうち、あてはまる番号を1つ選び○をつけてください。

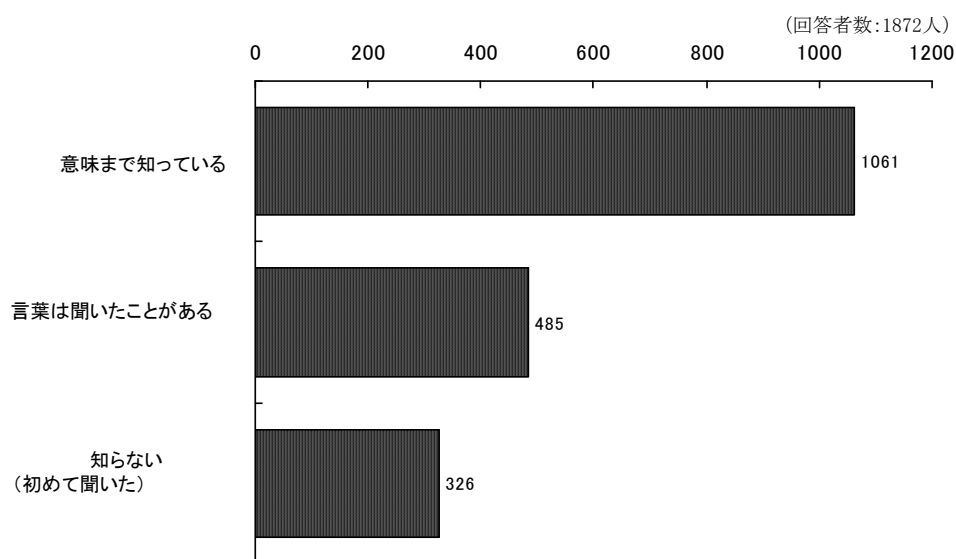
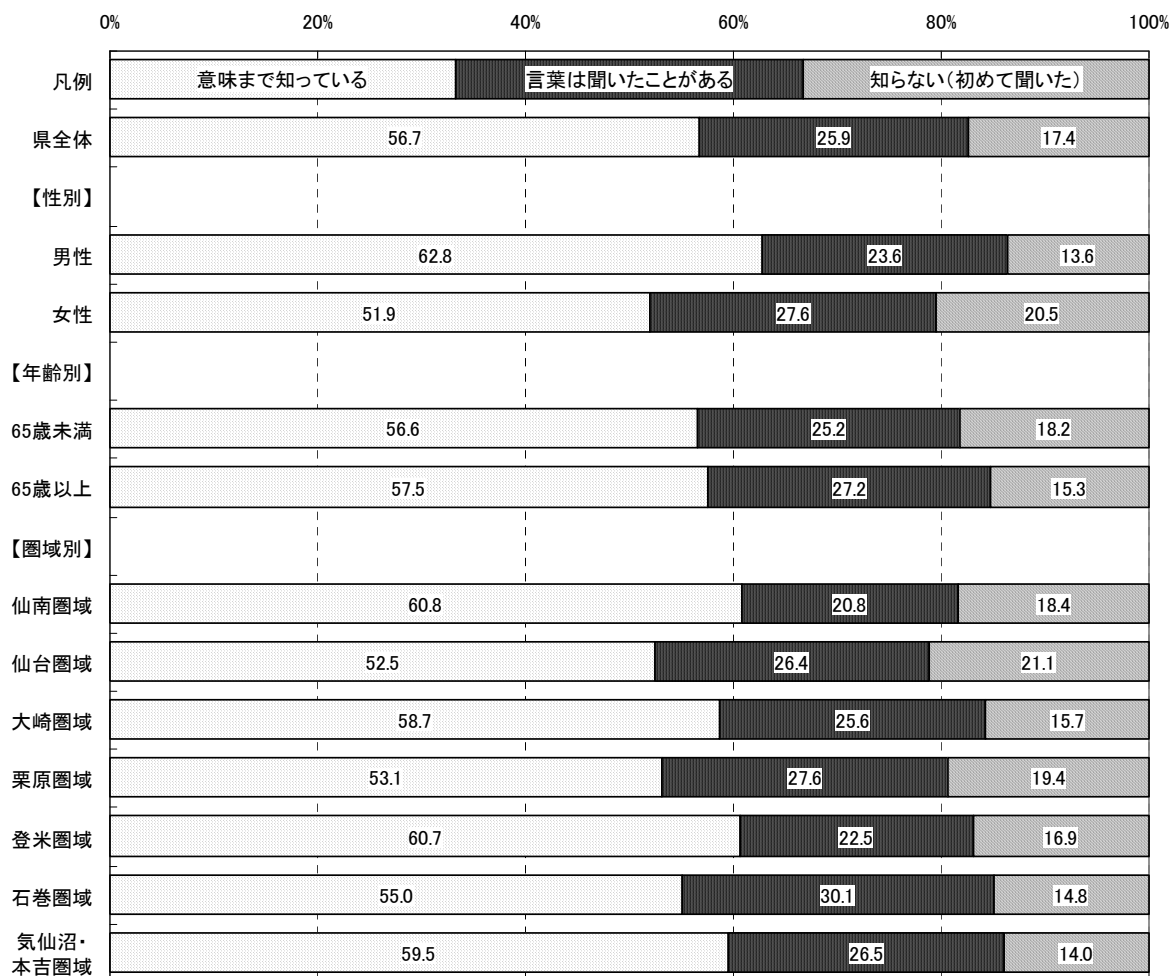
- 1 購入している
- 2 どちらかといえば購入している
- 3 どちらかといえば購入していない
- 4 購入していない
- 5 わからない

<概要>

■県全体

「購入している」「どちらかといえば購入している」を合わせた『購入している』は89.0%、「どちらかといえば購入している」「購入していない」を合わせた『購入していない』は6.8%である。

なお、回答全体から「わからない」を除き集計した場合、『購入している』が92.9%、『購入していない』は7.0%となる。

■性別

男性の『購入している』は87.4%で、県全体より1.6ポイント低い。

女性の『購入している』は90.9%で、県全体より1.9ポイント高い。

■年齢別

65歳未満の『購入している』は88.7%で、県全体より0.3ポイント低い。

65歳以上の『購入している』は90.7%で、県全体より1.7ポイント高い。

■圏域別

各圏域の『購入している』は、県全体との差が全て5.0ポイント以内に収まっている。



図2-3-1-4-1 テーマ1 問4 宮城県産品の購入に関する割合（属性別）



表2-3-1-4-1 テーマ1 問4 宮城県産品の購入に関する集計（属性別）

		有効					合計	欠損値	合計
		購入している	どちらかといえば購入している	どちらかといえば購入していない	購入していない	わからない			
県全体	度数	969	702	94	33	79	1877	67	1944
	パーセント	51.6	37.4	5.0	1.8	4.2	100.0		
	「わからない」を除くパーセント	53.9	39.0	5.2	1.8		100.0		
【性別】									
男性	度数	411	351	49	13	48	872	22	894
	パーセント	47.1	40.3	5.6	1.5	5.5	100.0		
女性	度数	534	338	40	19	28	959	32	991
	パーセント	55.7	35.2	4.2	2.0	2.9	100.0		
【年齢別】									
65歳未満	度数	571	482	66	18	51	1188	26	1214
	パーセント	48.1	40.6	5.6	1.5	4.3	100.0		
65歳以上	度数	371	206	23	12	24	636	28	664
	パーセント	58.3	32.4	3.6	1.9	3.8	100.0		
【圏域別】									
仙南圏域	度数	111	99	14	4	16	244	4	248
	パーセント	45.5	40.6	5.7	1.6	6.6	100.0		
仙台圏域	度数	119	97	15	4	8	243	6	249
	パーセント	49.0	39.9	6.2	1.6	3.3	100.0		
大崎圏域	度数	136	86	11	5	7	245	9	254
	パーセント	55.5	35.1	4.5	2.0	2.9	100.0		
栗原圏域	度数	135	125	13	8	12	293	12	305
	パーセント	46.1	42.7	4.4	2.7	4.1	100.0		
登米圏域	度数	156	81	13	5	16	271	8	279
	パーセント	57.6	29.9	4.8	1.8	5.9	100.0		
石巻圏域	度数	121	90	12	3	2	228	1	229
	パーセント	53.1	39.5	5.3	1.3	0.9	100.0		
気仙沼・本吉圏域	度数	144	97	9	3	8	261	13	274
	パーセント	55.2	37.2	3.4	1.1	3.1	100.0		

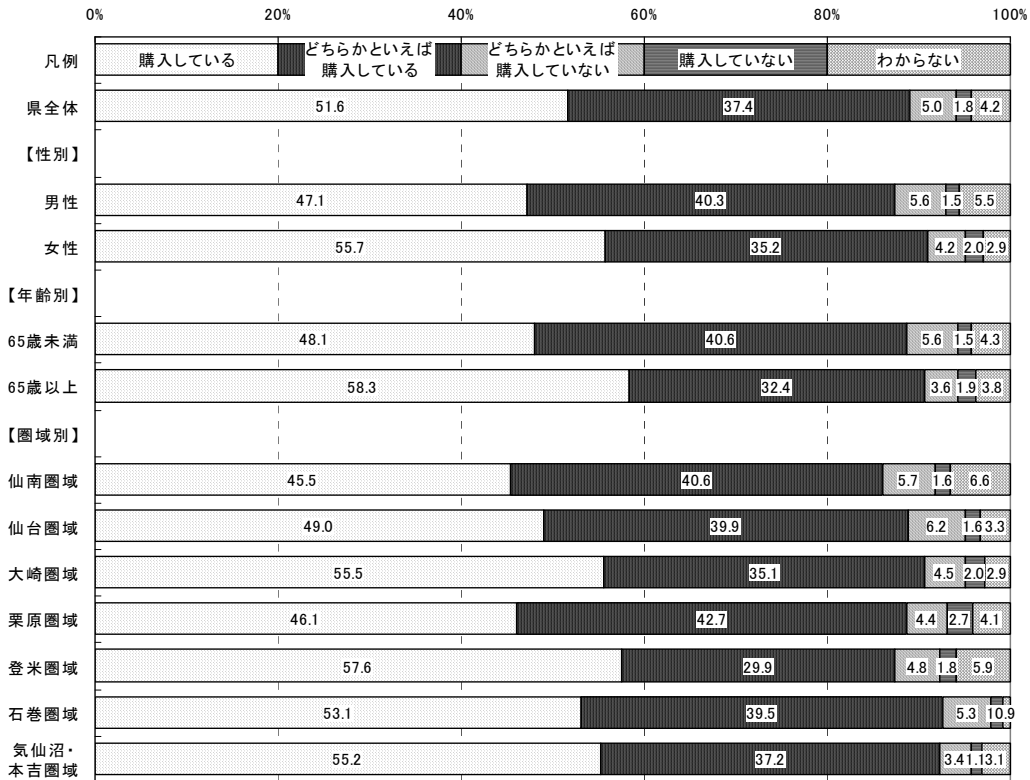

図2-3-1-4-1-1 テーマ1 問4 付問1 宮城県産選択に関する

項目回答数（県全体）

(回答者数:1632人, 回答数累計:3062件 ※2つまで回答可)



図2-3-1-4-1-2 テーマ1 問4 付問1 宮城県産選択に関する項目割合

(属性別)

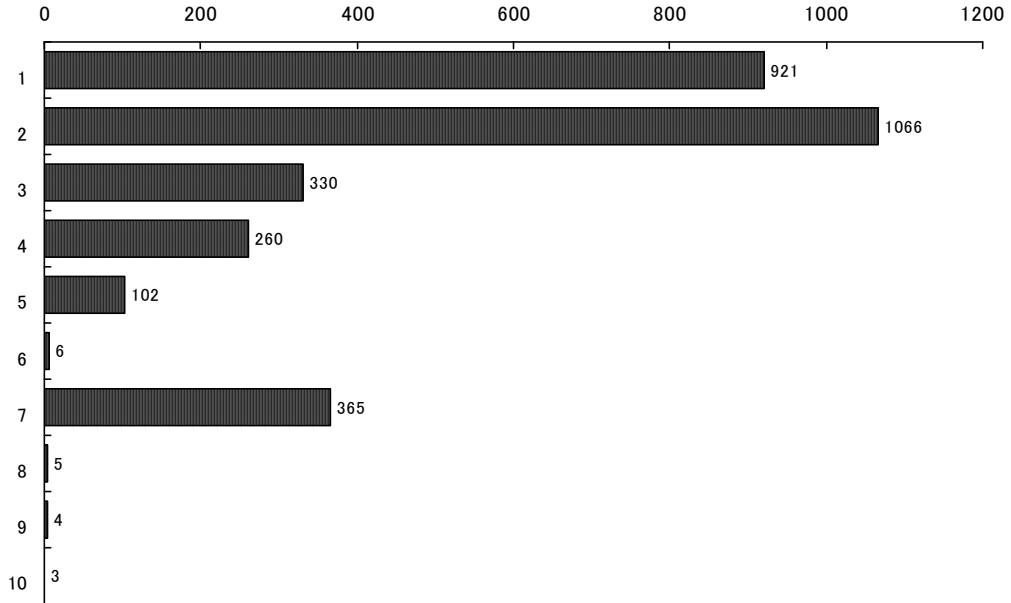
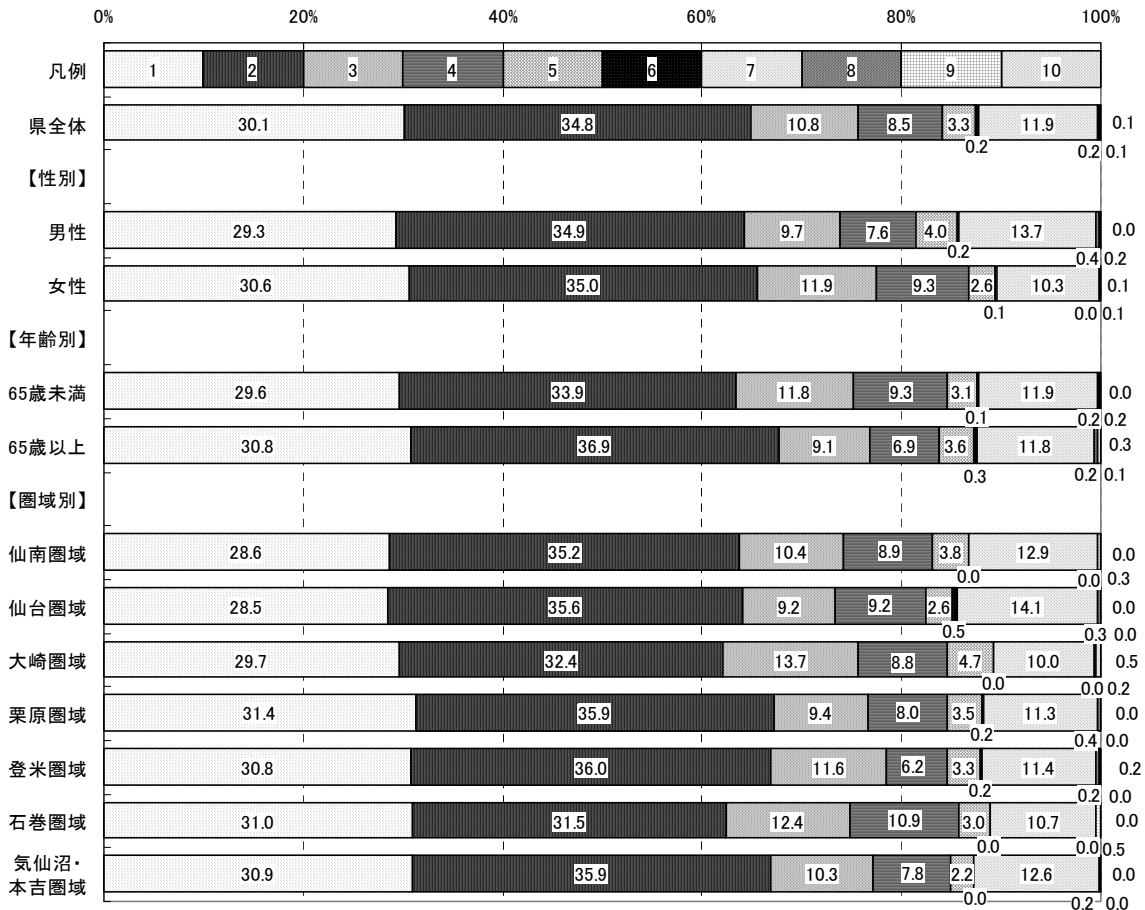

※本図は、回答数累計に占める各項目の回答数の割合を属性別に示したものです。

## テーマ2 「宮城の治安について」

### 問5

あなたは、日常生活を送る上で、治安についてどのように感じていますか。  
1から5のうち、あてはまる番号を1つ選び○をつけてください。

- 1 良い
- 2 どちらかといえば良い
- 3 どちらかといえば悪い
- 4 悪い
- 5 わからない

#### <概要>

##### ■県全体

「良い」「どちらかといえば良い」を合わせた『良い』は71.4%、「どちらかといえば悪い」「悪い」を合わせた『悪い』は21.0%である。

なお、回答全体から「わからない」を除き集計した場合、『良い』が77.2%、『悪い』は22.8%となる。

##### ■性別

男性の『良い』は74.5%で、県全体より3.1ポイント高い。

女性の『良い』は68.8%で、県全体より2.6ポイント低い。

##### ■年齢別

65歳未満の『良い』は70.9%で、県全体より0.5ポイント低い。

65歳以上の『良い』は73.1%で、県全体より1.7ポイント高い。

##### ■圏域別

各圏域の『良い』は、県全体との差が全て5.0ポイント以内に収まっている。

図2-3-2-5-1 テーマ2 問5 治安に関する項目割合（属性別）



表2-3-2-5-1 テーマ2 問5 治安に関する集計（属性別）

		有効					合計	欠損値	合計
		良い	どちらかといえ ば良い	どちらかといえ ば悪い	悪い	わからない			
県全体	度数	232	1096	315	77	142	1862	82	1944
	パーセント	12.5	58.9	16.9	4.1	7.6	100.0		
	「わからない」を除く パーセント	13.5	63.7	18.3	4.5		100.0		
【性別】									
男性	度数	123	527	129	45	49	873	21	894
	パーセント	14.1	60.4	14.8	5.2	5.6	100.0		
女性	度数	103	549	177	31	88	948	43	991
	パーセント	10.9	57.9	18.7	3.3	9.3	100.0		
【年齢別】									
65歳未満	度数	134	713	223	51	74	1195	19	1214
	パーセント	11.2	59.7	18.7	4.3	6.2	100.0		
65歳以上	度数	91	362	81	24	62	620	44	664
	パーセント	14.7	58.4	13.1	3.9	10.0	100.0		
【圏域別】									
仙南圏域	度数	21	152	43	9	18	243	5	248
	パーセント	8.6	62.6	17.7	3.7	7.4	100.0		
仙台圏域	度数	30	154	34	5	22	245	4	249
	パーセント	12.2	62.9	13.9	2.0	9.0	100.0		
大崎圏域	度数	30	149	40	13	16	248	6	254
	パーセント	12.1	60.1	16.1	5.2	6.5	100.0		
栗原圏域	度数	40	161	48	18	25	292	13	305
	パーセント	13.7	55.1	16.4	6.2	8.6	100.0		
登米圏域	度数	39	140	51	11	26	267	12	279
	パーセント	14.6	52.4	19.1	4.1	9.7	100.0		
石巻圏域	度数	21	138	46	10	10	225	4	229
	パーセント	9.3	61.3	20.4	4.4	4.4	100.0		
気仙沼・本吉圏域	度数	39	156	41	7	14	257	17	274
	パーセント	15.2	60.7	16.0	2.7	5.4	100.0		

問5付問1

問5で【1】又は【2】を選んだ方にお聞きします。

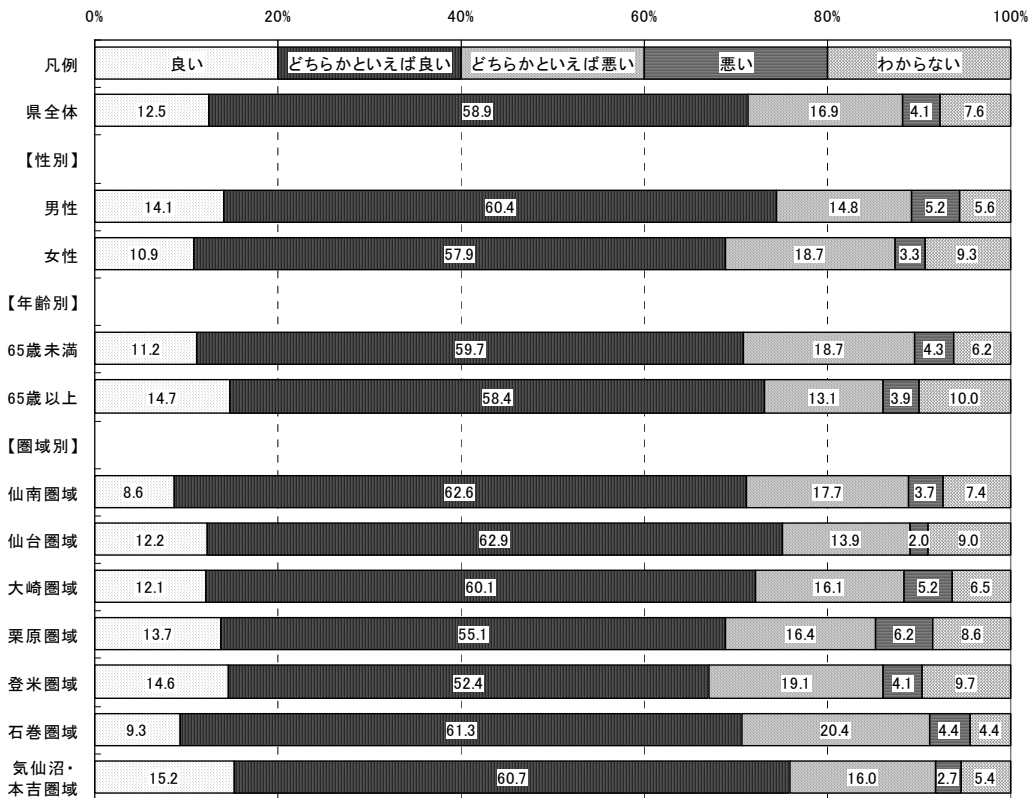
あなたが日常生活を送る上で治安が良い（どちらかといえば良い）と感じる理由は何ですか。

1から8のうち、あてはまる番号を2つまで選び○をつけてください。

- 1 以前に比べて事件事故が少なくなってきたと感じるから
- 2 自分の身近に事件事故の発生がないから
- 3 安全安心に関する地域ボランティア活動が活発になってきたから
- 4 個人の規範意識が高まってきたから
- 5 警察官によるパトロール活動等が活発になってきたから
- 6 地域社会における連携が強化されてきたから
- 7 その他（ ）
- 8 わからない

<概要>

■県全体及び属性別（性別・年齢別・圏域別）の回答数第1位から第3位までは以下のとおり。

	◆県全体	■性別		■年齢別	
		男性	女性	65歳未満	65歳以上
第1位:	2	2	2	2	2
第2位:	4	4	4	4	4
第3位:	6	6	3	3	6

	■圏域別						
	仙南	仙台	大崎	栗原	登米	石巻	気仙沼・本吉
第1位:	2	2	2	2	2	2	2
第2位:	4	4	6	4	5	4	4
第3位:	3	1,6	3	6	3,6	3	6

(※1,6 同数) (※3,6 同数)

※属性別の順位が県全体と異なる場合、項目番号を網掛けしている。

●「その他」については、「地理的要因（小さな地域、昔からの慣習等）」に関する意見などが寄せられている。

図2-3-2-5-1-1 テーマ2 問5 付問1 治安が良い事に関する



図2-3-2-5-1-2 テーマ2 問5 付問1 治安が良い事に関する項目割合



※本図は、回答数累計に占める各項目の回答数の割合を属性別に示したものです。

問5付問2

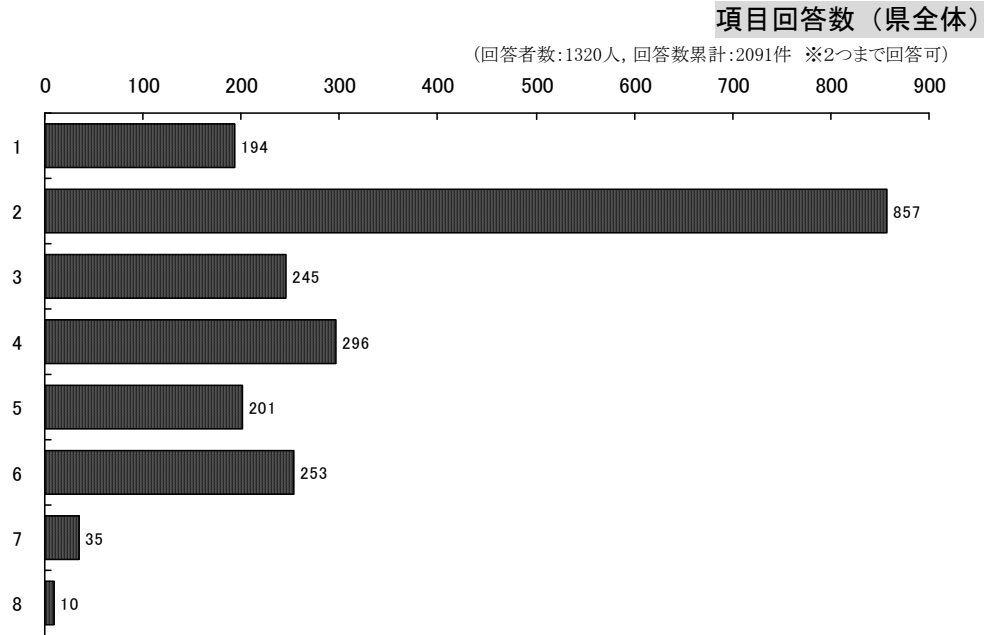
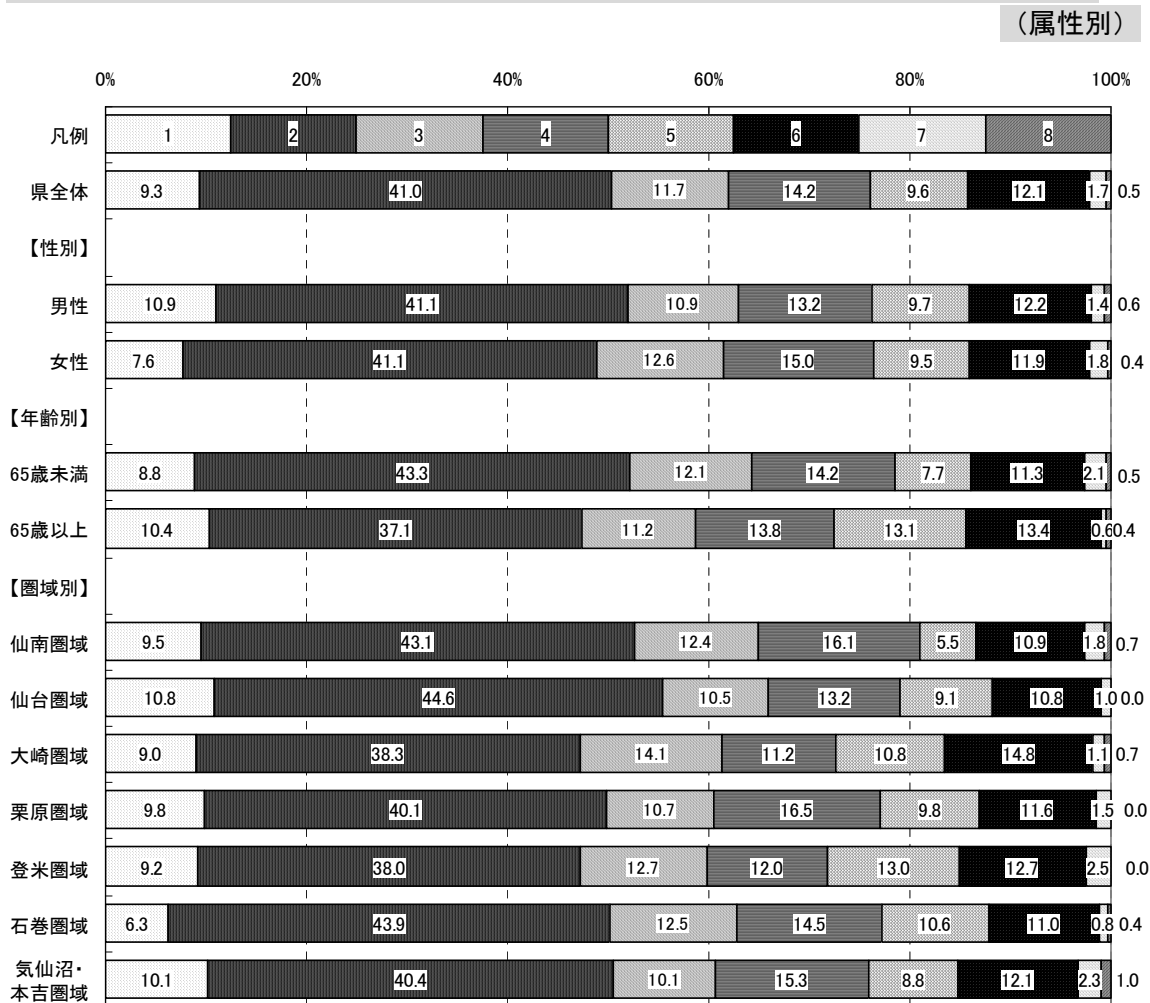
問5で【3】又は【4】を選んだ方にお聞きします。

あなたが日常生活を送る上で治安が悪い（どちらかといえば悪い）と感じる理由は何ですか。

1から8のうち、あてはまる番号を2つまで選び○をつけてください。

- 1 以前に比べて事件事数が多くなってきたと感じるから
- 2 自分の身近で事件事が発生したから
- 3 安全安心に関する地域ボランティア活動が十分ではないから
- 4 個人の規範意識が弱まったから
- 5 警察官によるパトロール活動等が十分ではないから
- 6 地域社会における連携が弱まったから
- 7 その他（ ）
- 8 わからない

<概要>

■ 県全体及び属性別（性別・年齢別・圏域別）の回答数第1位から第3位までは以下のとおり。

	◆ 県全体	■ 性別		■ 年齢別	
		男性	女性	65歳未満	65歳以上
第1位:	1	1	1	1	1
第2位:	6	6	6	6	6
第3位:	2	4	2	4	2

	■ 圏域別						
	仙南	仙台	大崎	栗原	登米	石巻	気仙沼・本吉
第1位:	1	1	1	1	1	1	1
第2位:	2	6	6	6	5	6	2
第3位:	5,6	4,5	4	4	2	4	6

(※5,6同数) (※4,5同数)

※属性別の順位が県全体と異なる場合、項目番号を網掛けしている。

● 「その他」については、「夜間の治安（街灯が少なく暗い等）」に関する意見などが寄せられている。



図2-3-2-5-2-1 テーマ2 問5 付問2 治安が悪い事に関する

項目回答数（県全体）

（回答者数:380人, 回答数累計:674件 ※2つまで回答可）



図2-3-2-5-2-2 テーマ2 問5 付問2 治安が悪い事に関する項目割合

（属性別）

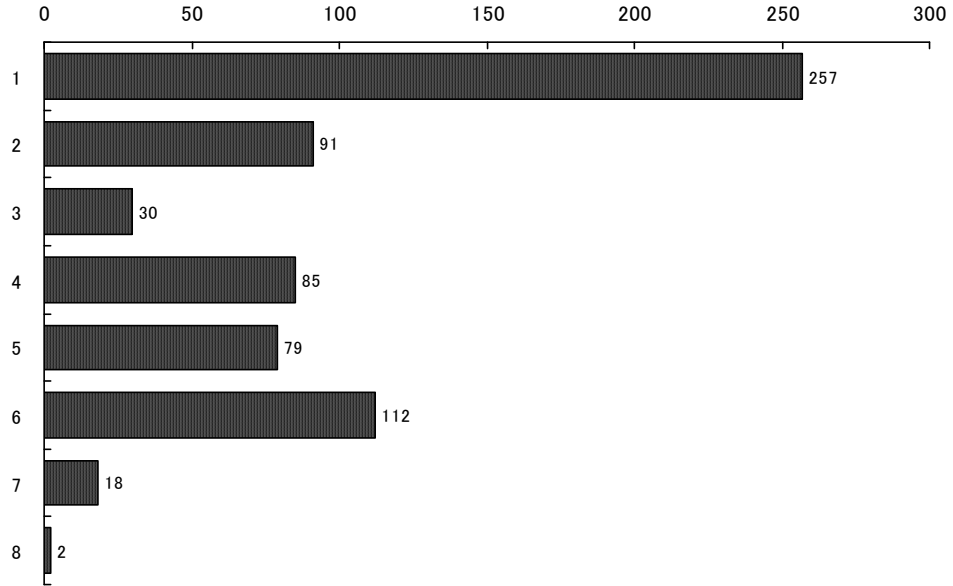
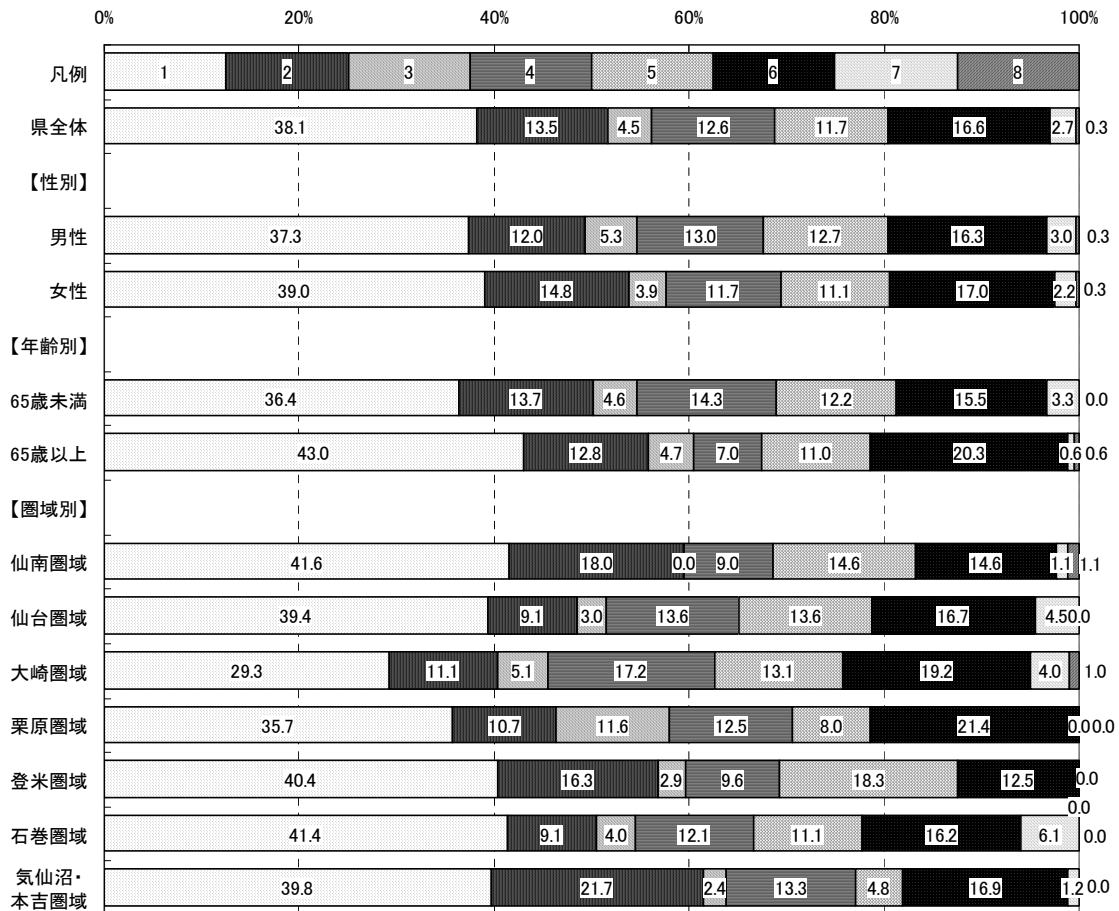

※本図は、回答数累計に占める各項目の回答数の割合を属性別に示したものです。

問6

あなたは、治安を向上させるために、どのような対策が必要だと思いますか。  
1から11のうち、あてはまる番号を3つまで選び○をつけてください。

- 1 空き巣等の侵入犯罪の抑止
- 2 ひったくり等の街頭犯罪の抑止
- 3 子ども、女性、高齢者に対する犯罪の抑止
- 4 少年非行の抑止
- 5 暴力団、外国人犯罪の取締り
- 6 交通事故の抑止対策や飲酒運転の根絶対策
- 7 パトロール等の街頭活動の強化
- 8 家庭や事業者への巡回連絡活動の強化
- 9 防犯カメラや街路灯等の防犯環境整備
- 10 その他 ( )
- 11 わからない

<概要>

■ 県全体及び属性別（性別・年齢別・圏域別）の回答数第1位から第3位までは以下のとおり。

	◆ 県全体	■ 性別		■ 年齢別	
		男性	女性	65歳未満	65歳以上
第1位:	3	3	3	3	3
第2位:	9	9	9	9	9
第3位:	7	7	6	7	6

	■ 圏域別						
	仙南	仙台	大崎	栗原	登米	石巻	気仙沼・本吉
第1位:	9	7	3	3	3	3	9
第2位:	3	3	6	6	9	7,9	3
第3位:	7	9	9	9	6	—	6

(※7,9同数)

※属性別の順位が県全体と異なる場合、項目番号を網掛けしている。

● 「その他」については、「子どもへの教育（道徳教育の徹底）」に関する意見などが寄せられている。

図2-3-2-6-1 テーマ2 問6 治安向上対策に関する項目回答数（県全体）



図2-3-2-6-2 テーマ2 問6 治安向上対策に関する項目割合（属性別）



※本図は、回答数累計に占める各項目の回答数の割合を属性別に示したものです。

## テーマ3 「暮らしと環境について」

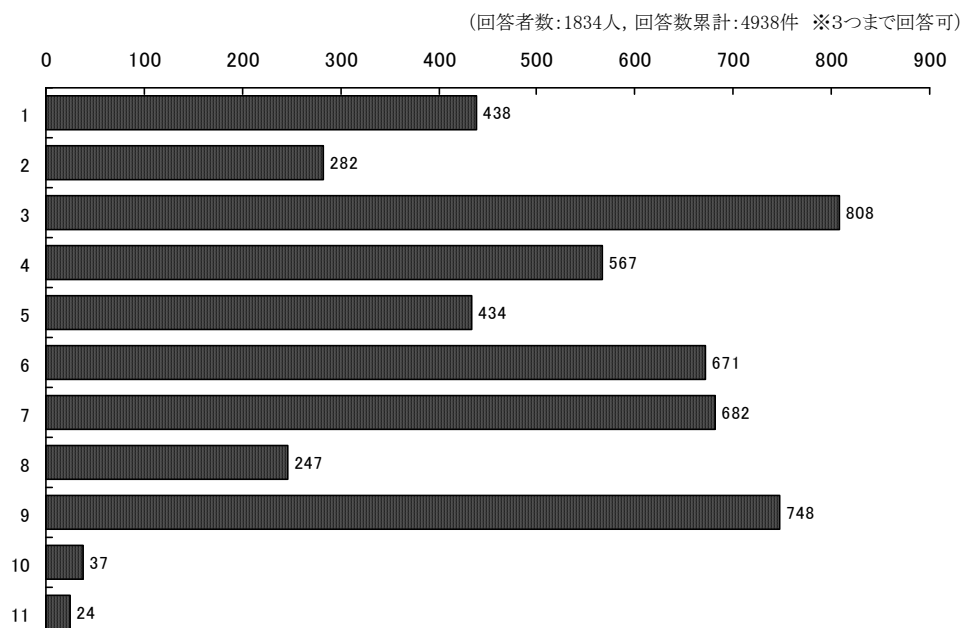
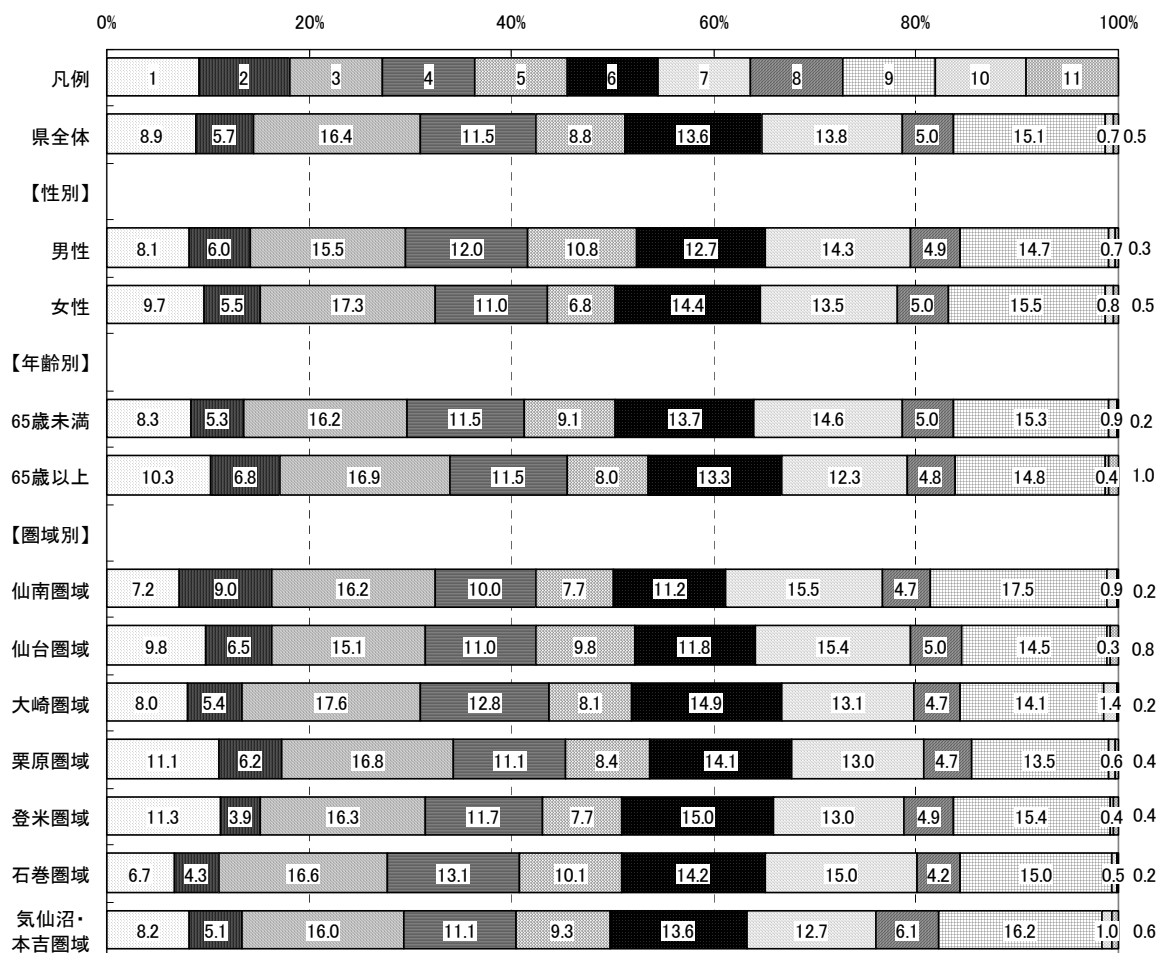
### 問7

あなたは、環境問題に対してどのような考えや意見を持っていますか。  
1から8のうち、あてはまる番号をすべて選び○をつけてください。

- 1 環境保全に関する活動に積極的に参加したいと思う
- 2 個人の行動がどの程度環境保全に役立つかわからない
- 3 自分の日常生活も環境が悪化している原因の一つだと思う
- 4 環境問題は自分自身に影響があるとは考えにくい
- 5 環境問題の多くは科学技術の発展によって解決できると思う
- 6 環境保全のために産業や技術の発展が妨げられないか心配だ
- 7 1から6のうちあてはまる考えや意見はない
- 8 わからない

#### <概要>

■県全体及び属性別（性別・年齢別・圏域別）の回答数第1位から第3位までは以下のとおり。

	◆県全体	■性別		■年齢別	
		男性	女性	65歳未満	65歳以上
第1位:	1,3	3	1	3	1
第2位:	—	1	2	2	3
第3位:	2	2	3	1	2

(※1,3同数)

	■圏域別						
	仙南	仙台	大崎	栗原	登米	石巻	気仙沼・本吉
第1位:	2	1	3	2	1	3	3
第2位:	1,3	3	2	1	3	2	1
第3位:	—	2	1	3	2	1	2

(※1,3同数)

※属性別の順位が県全体と異なる場合、項目番号を網掛けしている。

図2-3-3-7-1 テーマ3 問7 環境問題への考え方に関する項目回答数 (県全体)



図2-3-3-7-2 テーマ3 問7 環境問題への考え方に関する項目割合 (属性別)



※本図は、回答数累計に占める各項目の回答数の割合を属性別に示したものです。

問 8

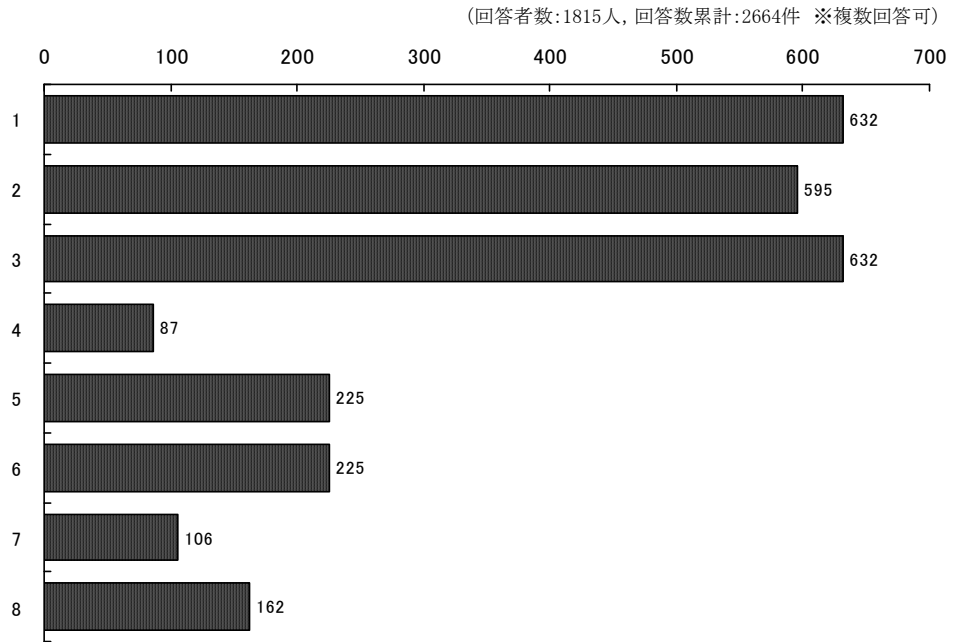
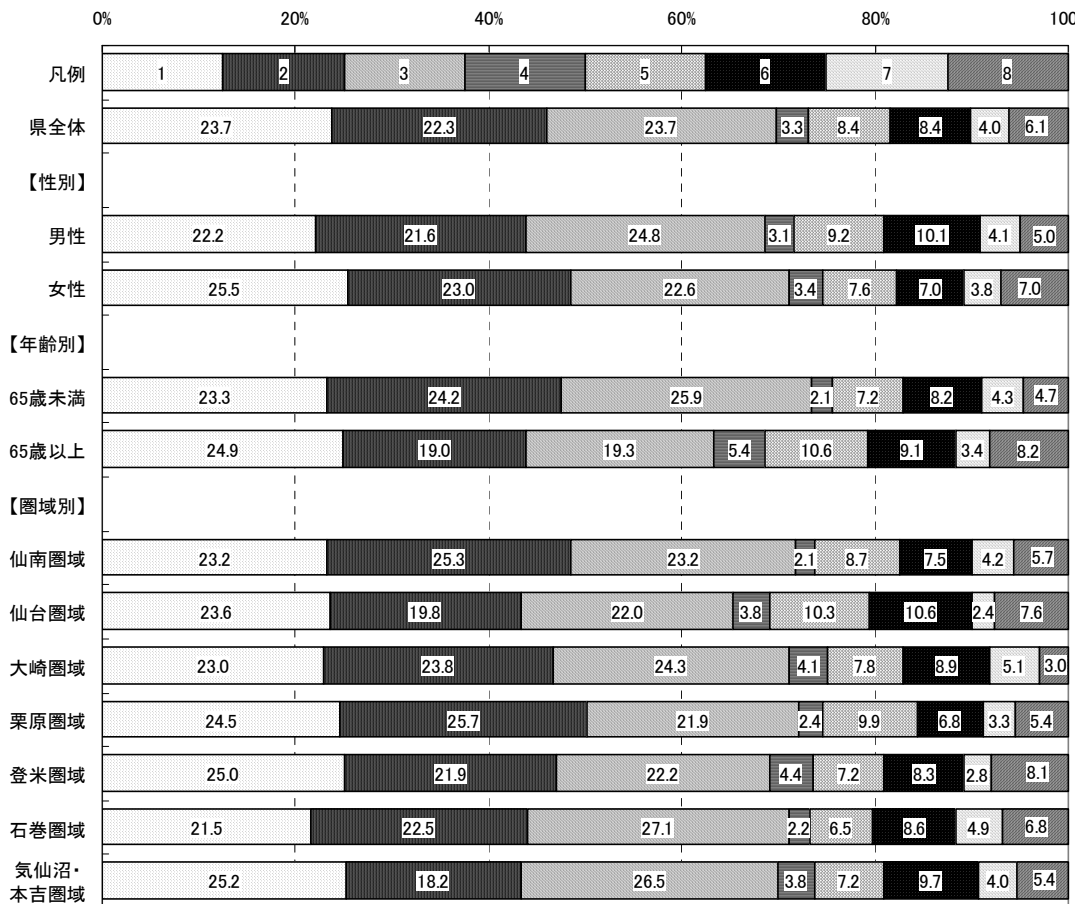
環境保全の取組として、あなたが、日常生活の中でいつも行っていることはありますか。

1 から 15 のうち、あてはまる番号をすべて選び○をつけてください。

- 1 冷暖房の使用ではエネルギーを節減する
- 2 買い物の時にレジ袋をもらわない
- 3 物は修理して長く使う
- 4 地域の組織に参加して集団資源回収を行う
- 5 余暇には自然と触れ合うように心がける
- 6 地域の美化活動に参加する
- 7 お風呂の残り湯を洗濯や掃除に使う
- 8 マイカーよりも公共交通機関を利用する
- 9 NPO の環境保全活動に参加する
- 10 買い物の時に省エネ商品を選ぶ
- 11 買い物の時に環境にやさしい商品を選ぶ
- 12 生ゴミはたい肥化したりする
- 13 不用品をフリーマーケットなどで再利用やリサイクルする
- 14 1 から 13 のうちいつも行っているものはない
- 15 わからない

<概要>

■ 県全体及び属性別（性別・年齢別・圏域別）の回答数第 1 位から第 3 位までは以下のとおり。

	◆ 県全体	■ 性別		■ 年齢別	
		男性	女性	65歳未満	65歳以上
第1位:	7	7	7	7	7
第2位:	1	1	1	1	3
第3位:	3	3	2	2	1

(※7,9 同数)

	■ 圏域別						
	仙南	仙台	大崎	栗原	登米	石巻	気仙沼・本吉
第1位:	2	7	1	7	7	7	7
第2位:	1	1	7	3	3	1	3
第3位:	7	3	2	1	1	3	1

※属性別の順位が県全体と異なる場合、項目番号を網掛けしている。

図2-3-3-8-1 テーマ3 問8 環境保全の取組に関する項目回答数（県全体）



図2-3-3-8-2 テーマ3 問8 環境保全の取組に関する項目割合（属性別）



問 9

あなたは、「地球温暖化」が身近な環境問題だと感じていますか。  
1から5のうち、あてはまる番号を1つ選び○をつけてください。

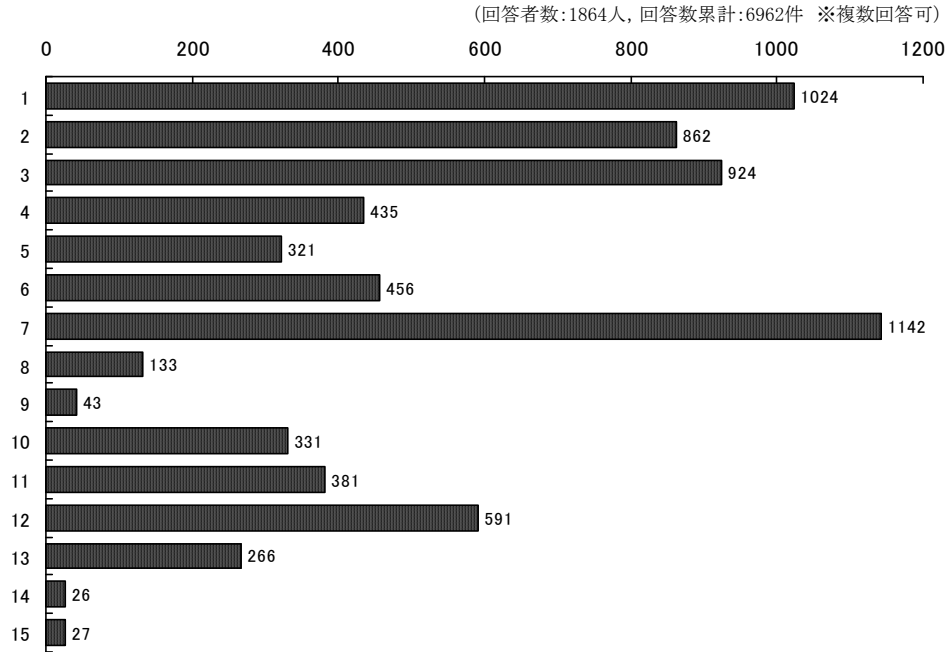
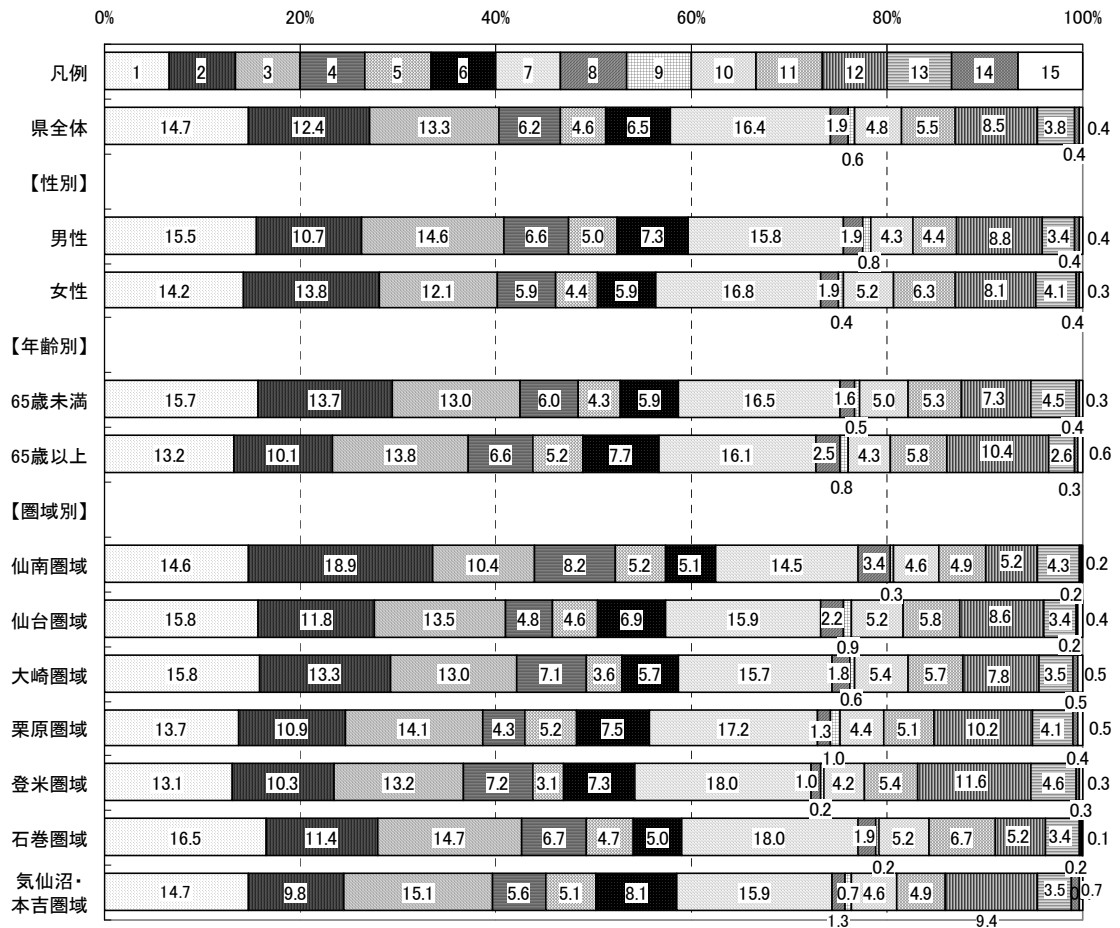
- 1 身近な問題だ
- 2 どちらかといえば身近な問題だ
- 3 どちらかといえば身近な問題ではない
- 4 身近な問題ではない
- 5 考えたことがない

■県全体

「身近な問題だ」「どちらかといえば身近な問題だ」を合わせた『身近な問題だ』は91.3%、「どちらかといえば身近な問題ではない」「身近な問題ではない」を合わせた『身近な問題ではない』は5.1%である。

なお、回答全体から「考えたことがない」を除き集計した場合、『身近な問題だ』が94.8%、『身近な問題ではない』は5.2%となる。

■性別

男性の『身近な問題だ』は90.6%で、県全体より0.7ポイント低い。

女性の『身近な問題だ』は92.1%で、県全体より0.8ポイント高い。

■年齢別

65歳未満の『身近な問題だ』は93.9%で、県全体より2.6ポイント高い。

65歳以上の『身近な問題だ』は86.5%で、県全体より4.8ポイント低い。

■圏域別

各圏域の『身近な問題だ』は、県全体との差が全て5.0ポイント以内に収まっている。



図2-3-3-9-1 テーマ3 問9 地球温暖化に関する項目回答数（県全体）



表2-3-3-9-1 テーマ3 問9 地球温暖化に関する項目割合（属性別）

		有 効					合計	欠 損 値	合 計
		身近な問題だ	どちらかといえば 身近な問題だ	どちらかといえば 身近な問題ではない	身近な問題 ではない	考えたことがない			
県全体	度数	1079	593	67	25	69	1833	111	1944
	パーセント	58.9	32.4	3.7	1.4	3.8	100.0		
	「わからない」を除く パーセント	61.2	33.6	3.8	1.4		100.0		
【性別】									
男性	度数	498	280	39	14	28	859	35	894
	パーセント	58.0	32.6	4.5	1.6	3.3	100.0		
女性	度数	559	305	26	10	38	938	53	991
	パーセント	59.6	32.5	2.8	1.1	4.1	100.0		
【年齢別】									
65歳未満	度数	733	379	36	12	25	1185	29	1214
	パーセント	61.9	32.0	3.0	1.0	2.1	100.0		
65歳以上	度数	321	204	29	12	41	607	57	664
	パーセント	52.9	33.6	4.8	2.0	6.8	100.0		
【圏域別】									
仙南圏域	度数	158	69	9	3	3	242	6	248
	パーセント	65.3	28.5	3.7	1.2	1.2	100.0		
仙台圏域	度数	138	78	9	3	12	240	9	249
	パーセント	57.5	32.5	3.8	1.3	5.0	100.0		
大崎圏域	度数	152	77	5	3	5	242	12	254
	パーセント	62.8	31.8	2.1	1.2	2.1	100.0		
栗原圏域	度数	156	107	10	5	10	288	17	305
	パーセント	54.2	37.2	3.5	1.7	3.5	100.0		
登米圏域	度数	153	86	6	4	16	265	14	279
	パーセント	57.7	32.5	2.3	1.5	6.0	100.0		
石巻圏域	度数	124	79	11	3	5	222	7	229
	パーセント	55.9	35.6	5.0	1.4	2.3	100.0		
気仙沼・ 本吉圏域	度数	152	75	13	3	10	253	21	274
	パーセント	60.1	29.6	5.1	1.2	4.0	100.0		

問9付問1

あなたは、地球温暖化防止を意識し、また、そのための行動をしていますか。  
1から6のうち、あてはまる番号を1つ選び○をつけてください。

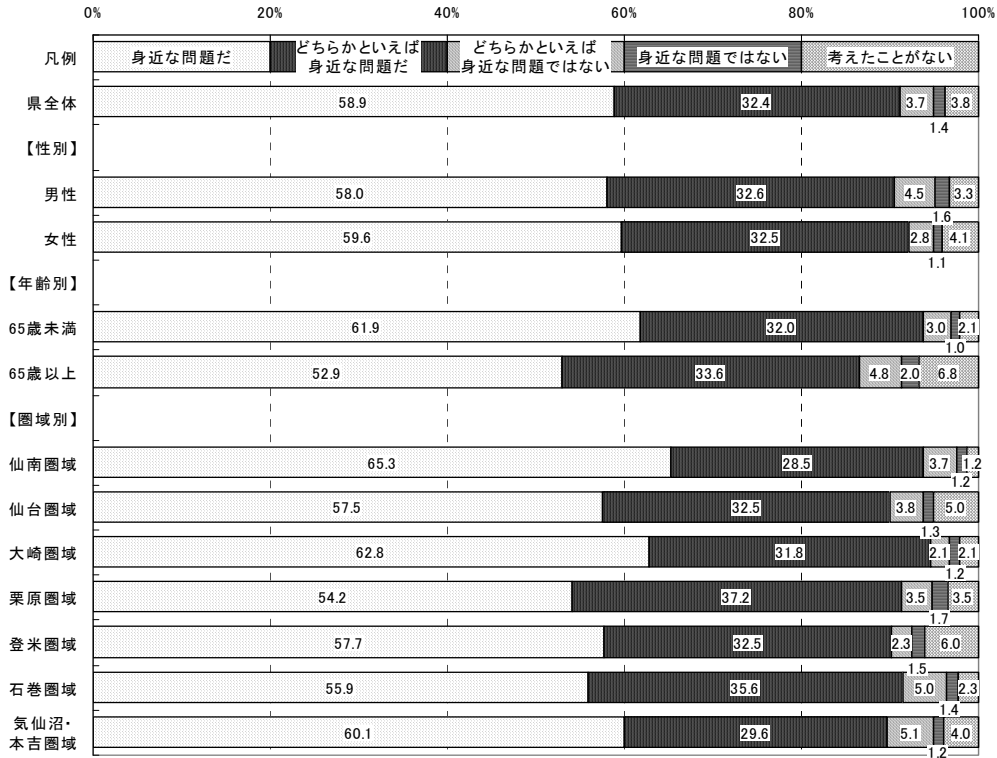
- 1 意識して積極的に行動している
- 2 意識しており、できる範囲で行動している
- 3 意識はしているが、あまり行動はしていない
- 4 意識はしているが、行動はしていない
- 5 意識していない
- 6 わからない

<概要>

■ 県全体及び属性別（性別・年齢別・圏域別）の回答数第1位から第3位までは以下のとおり。

	◆ 県全体	■ 性別		■ 年齢別	
		男性	女性	65歳未満	65歳以上
第1位:	2	2	2	2	2
第2位:	3	3	3	3	3
第3位:	4	4	4	4	4

	■ 圏域別						
	仙南	仙台	大崎	栗原	登米	石巻	気仙沼・本吉
第1位:	2	2	2	2	2	2	2
第2位:	3	3	3	3	3	3	3
第3位:	4	1	4	4	4	4	4

※属性別の順位が県全体と異なる場合、項目番号を網掛けしている。

図2-3-3-9-1-1 テーマ3 問9 付問1 地球温暖化防止への意識に関する  
項目回答数（県全体）



図2-3-3-9-1-2 テーマ3 問9 付問1 地球温暖化防止への意識に関する  
項目割合（属性別）



問 10

あなたが、地球温暖化防止のため、県に最も期待する取組は何ですか。  
1から6のうち、あてはまる番号を1つ選び○をつけてください。

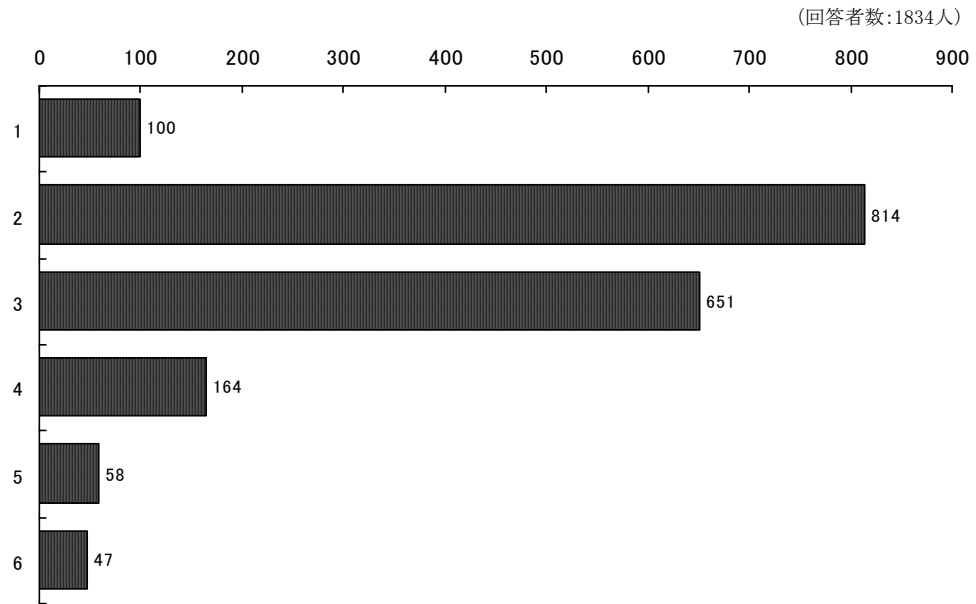
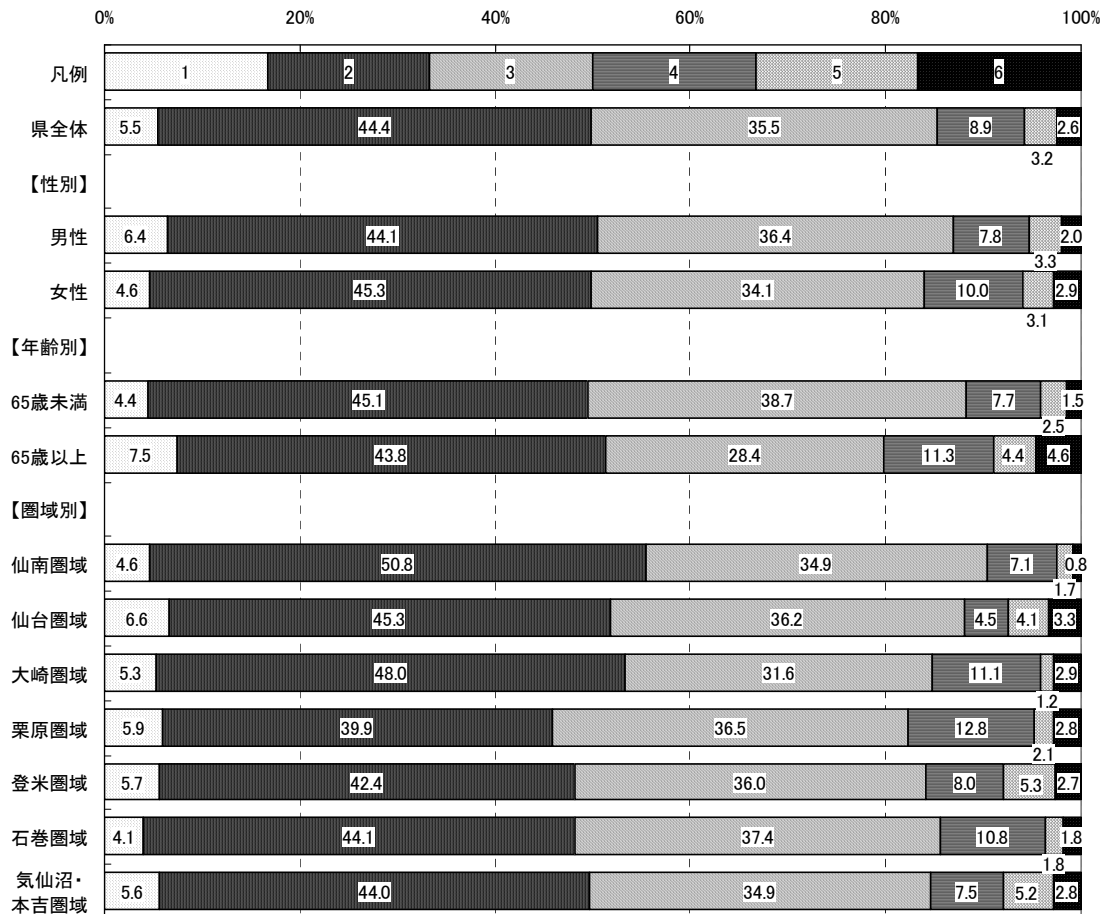
- 1 広報活動により地球温暖化への意識を高め、自主的な行動を促す
- 2 学校や地域等で、地球温暖化について学ぶ機会を増やす
- 3 省エネ型製品の購入や住宅用太陽光発電機器の設置等に対して補助を行う
- 4 地球温暖化につながるような行動等を規制する
- 5 県に期待する取組はない
- 6 わからない

<概要>

■県全体及び属性別（性別・年齢別・圏域別）の回答数第1位から第3位までは以下のとおり。

	◆県全体	■性別		■年齢別	
		男性	女性	65歳未満	65歳以上
第1位:	3	3	3	3	3
第2位:	1	1	1	1	1
第3位:	2	2	2	2	2

	■圏域別						
	仙南	仙台	大崎	栗原	登米	石巻	気仙沼・本吉
第1位:	3	3	3	3	3	3	3
第2位:	1	1	1	1	2	1	1
第3位:	2	2	2	2	1	2	2

※属性別の順位が県全体と異なる場合、項目番号を網掛けしている。

図2-3-3-10-1 テーマ3 問10 地球温暖化防止への期待に関する  
項目回答数（県全体）

(回答者数:1804人)



図2-3-3-10-2 テーマ3 問10 地球温暖化防止への期待に関する  
項目割合（属性別）



## テーマ4 「景観の保全・形成について」

### 問11

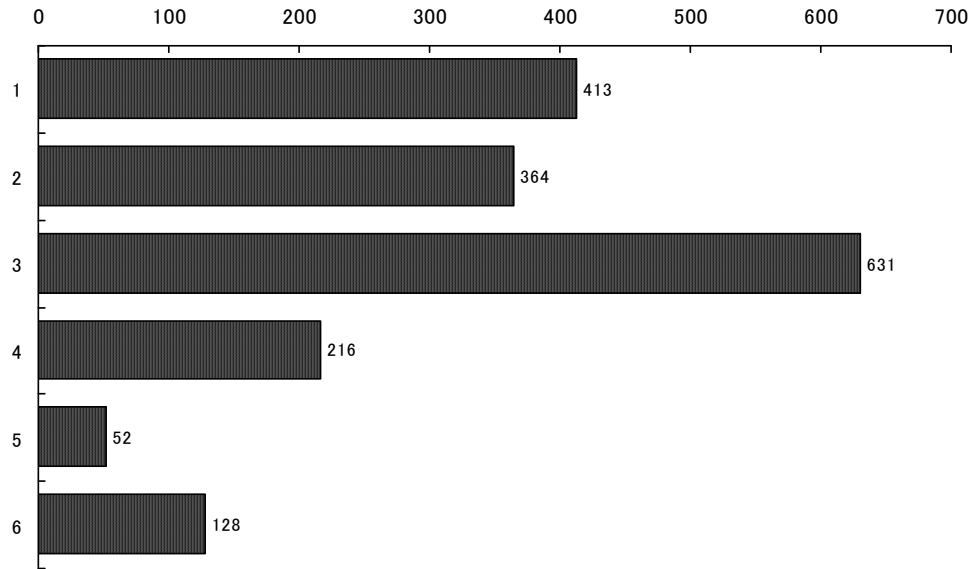
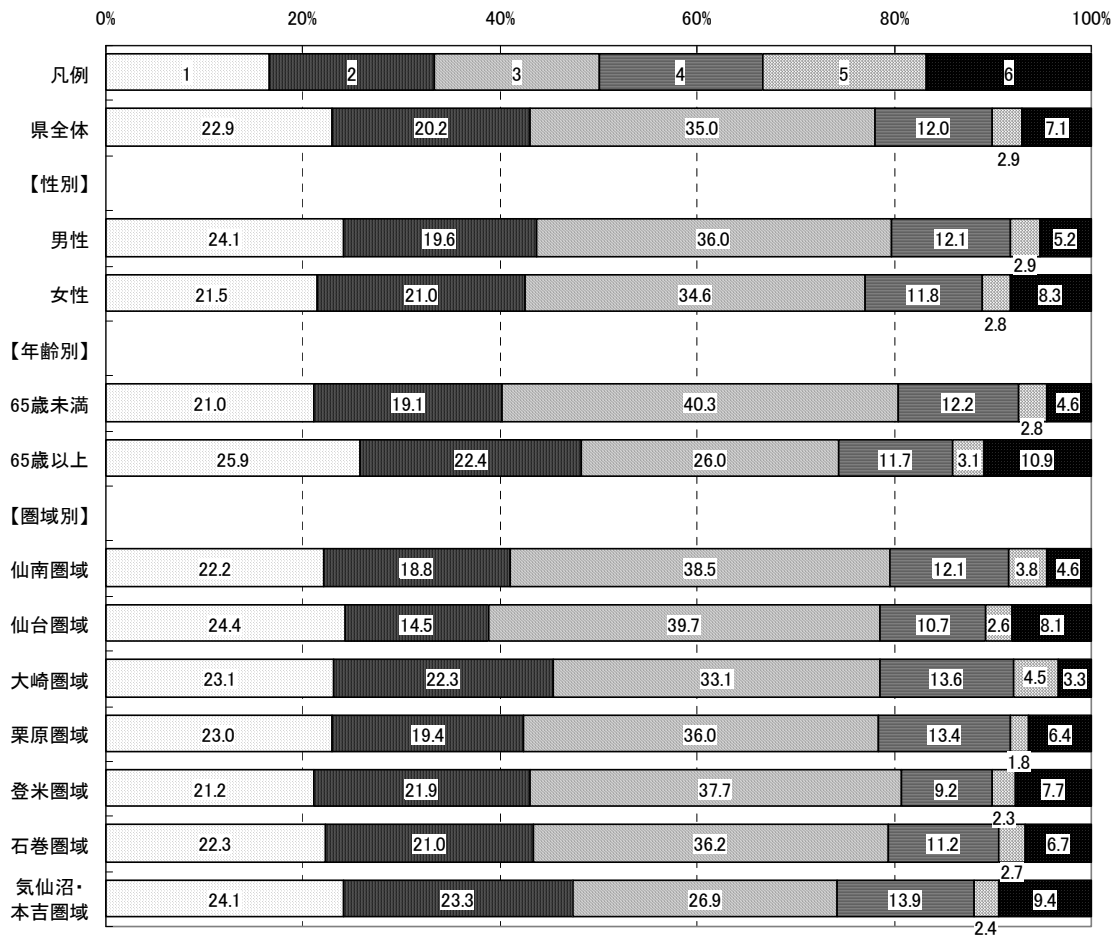
「良好な景観をまもる」、「良好な景観をつくる」といった取組が行われていますが、あなたは、「景観」と言われた場合、その対象としてどのようなものをイメージしますか。

1から6のうち、あてはまる番号をすべて選び○をつけてください。

- 1 山並み，海岸，湖沼，里山，田園などの自然風景
- 2 歴史的な建造物や街並みの風景
- 3 整備された街並み，住宅地，公園などの風景
- 4 祭り，伝統芸能，イベントなどの風景
- 5 その他（）
- 6 わからない

■県全体及び属性別（性別・年齢別・圏域別）の回答数第1位から第3位までは以下のとおり。

	◆県全体	■性別		■年齢別	
		男性	女性	65歳未満	65歳以上
第1位：	1	1	1	1	1
第2位：	2	2	2	2	2
第3位：	3	3	3	3	3

	■圏域別						
	仙南	仙台	大崎	栗原	登米	石巻	気仙沼・本吉
第1位：	1	1	1	1	1	1	1
第2位：	2	2	2	2	2	2	2
第3位：	3	4	3	3	3,4	3	4

(※3,4同数)

※属性別の順位が県全体と異なる場合、項目番号を網掛けしている。

図2-3-4-11-1 テーマ4 問11 景観の印象に関する項目回答数（県全体）



図2-3-4-11-2 テーマ4 問11 景観の印象に関する項目割合（属性別）



※本図は、回答数累計に占める各項目の回答数の割合を属性別に示したものです。

問 12

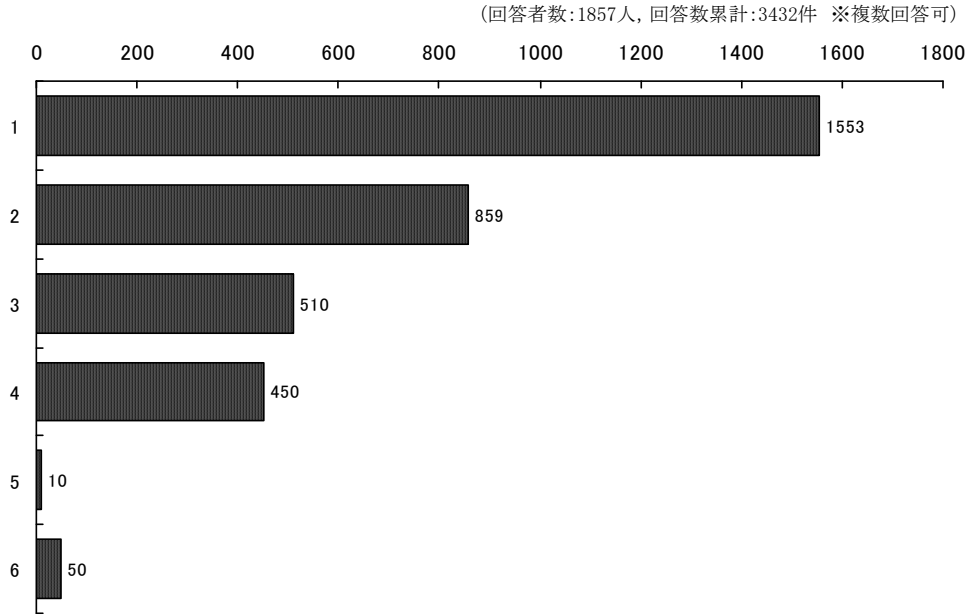
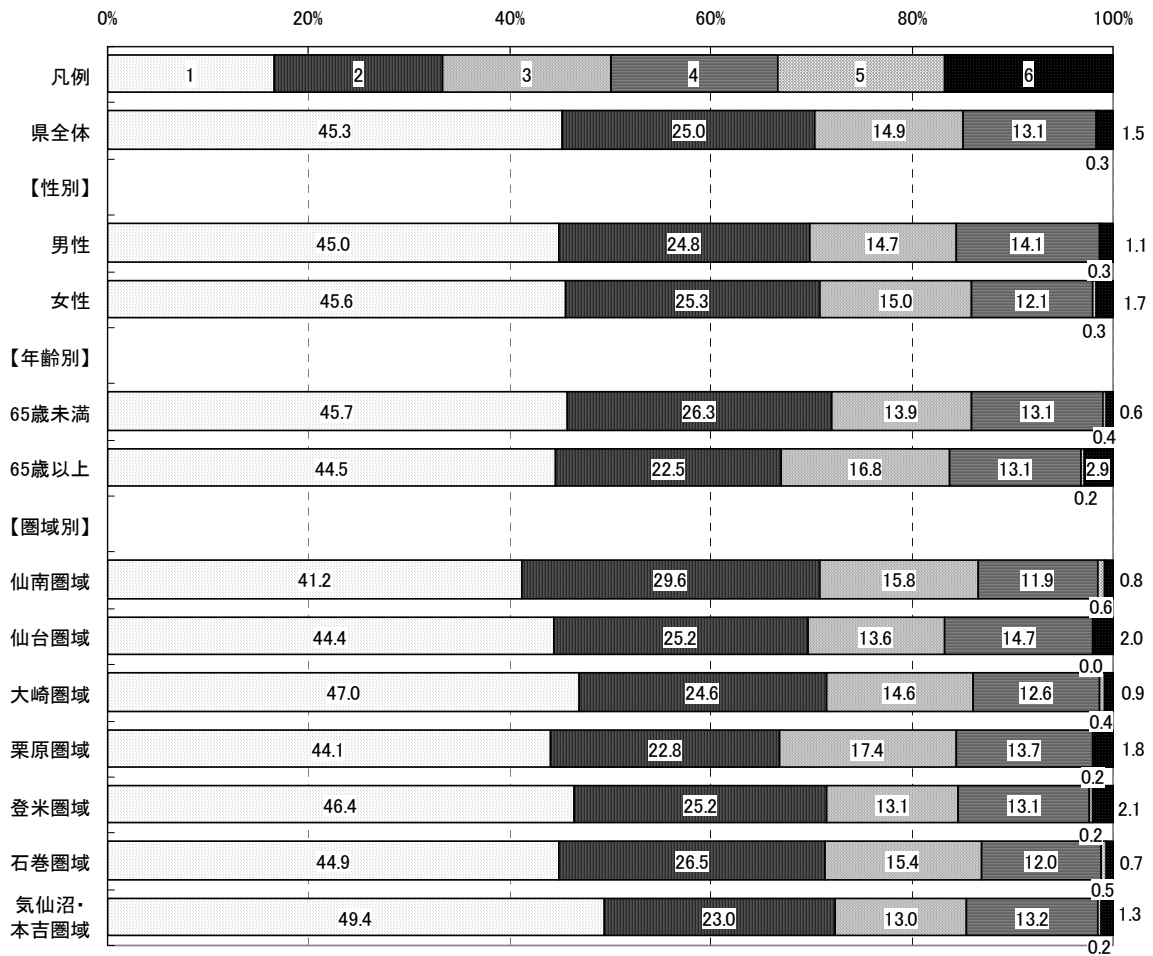
県内の景観の状況について、あなたは、どのように感じていますか。  
1から6のうち、あてはまる番号を1つ選び○をつけてください。

- 1 開発，広告物のはんらんなどにより，県内の景観が損なわれており，全県的な対策が必要だ
- 2 一部に景観が損なわれている地域・箇所があり，部分的には対策が必要だ
- 3 景観が損なわれていると感じてはいるが，対策が必要なほどではない
- 4 景観が損なわれているとは感じていない
- 5 その他（ ）
- 6 わからない

<概要>

■県全体及び属性別（性別・年齢別・圏域別）の回答数第1位から第3位までは以下のとおり。

	◆県全体	■性別		■年齢別	
		男性	女性	65歳未満	65歳以上
第1位：	2	2	2	2	2
第2位：	1	1	6	1	1
第3位：	6	4	1	6	6

	■圏域別						
	仙南	仙台	大崎	栗原	登米	石巻	気仙沼・本吉
第1位：	2	2	2	2	2	2	2
第2位：	1	1	1	1	1	1	3
第3位：	6	6	6	6	6	4	1,4,6

(※1,4,6同数)

※属性別の順位が県全体と異なる場合、項目番号を網掛けしている。



図2-3-4-12-1 テーマ4 問12 景観の状況に関する項目回答数（県全体）



図2-3-4-12-2 テーマ4 問12 景観の状況に関する項目割合（属性別）



問 13

「良好な景観をまもる」、「良好な景観をつくる」ため、県が取り組む必要があり、効果があると思う対策は何ですか。

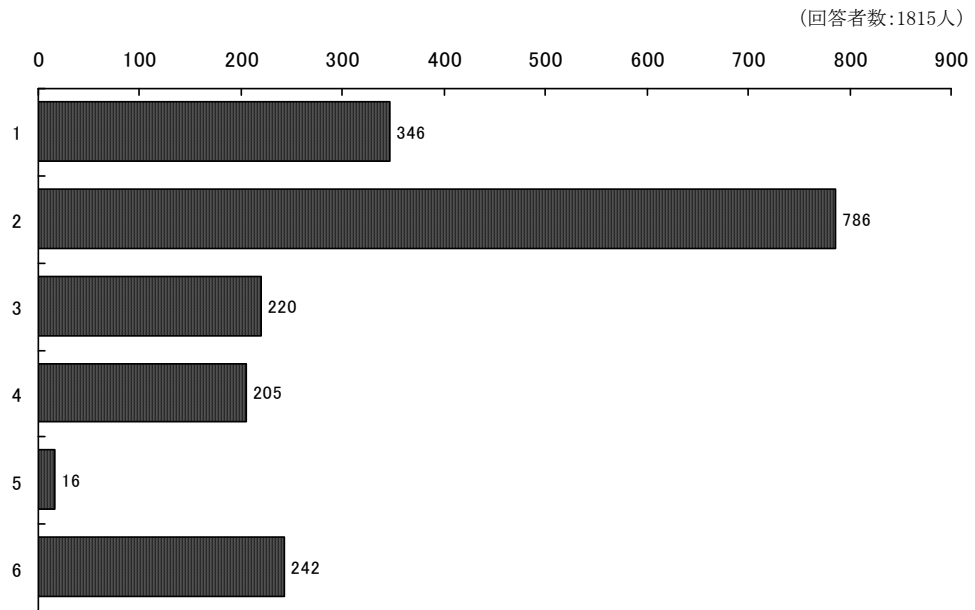
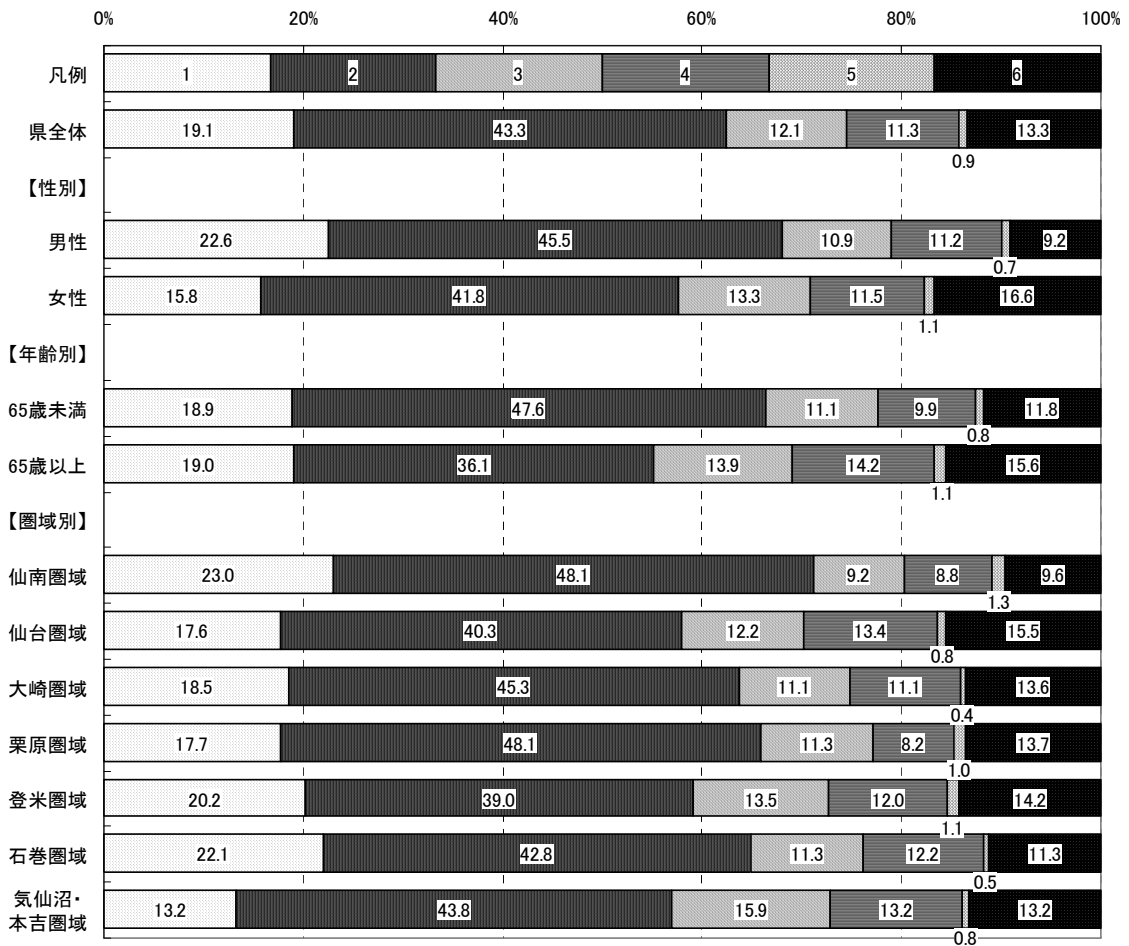
1 から 11 のうち、あてはまる番号を3つまで選び○をつけてください。

- 1 普及活動（チラシの配布，シンポジウム・イベントの開催など）
- 2 景観づくりに取り組んでいる人や団体への表彰
- 3 優れた景観の選定・紹介
- 4 景観づくりに取り組んでいる団体や市町村への支援
- 5 景観アドバイザーなどの紹介・派遣
- 6 景観に関する教育（小中学校など）への支援
- 7 歴史的な建造物・樹木などの保全
- 8 屋外広告物（看板，のぼりなど）の規制
- 9 土地利用（周囲の景観に影響を及ぼす建築など）の規制
- 10 その他（ )
- 11 わからない

<概要>

■ 県全体及び属性別（性別・年齢別・圏域別）の回答数第1位から第3位までは以下のとおり。

	◆ 県全体	■ 性別		■ 年齢別	
		男性	女性	65歳未満	65歳以上
第1位：	7	4	7	7	4
第2位：	4	7	4	4	7
第3位：	3	3	3	3	3

	■ 圏域別						
	仙南	仙台	大崎	栗原	登米	石巻	気仙沼・本吉
第1位：	7	4	7	4	4	7	3,4
第2位：	4	7	4	7	7	4	—
第3位：	3	3	3	3	3	3	7

(※3,4同数)

※属性別の順位が県全体と異なる場合、項目番号を網掛けしている。

図2-3-4-13-1 テーマ4 問13 景観効果対策に関する項目回答数（県全体）



図2-3-4-13-2 テーマ4 問13 景観効果対策に関する項目割合（属性別）



※本図は、回答数累計に占める各項目の回答数の割合を属性別に示したものです。

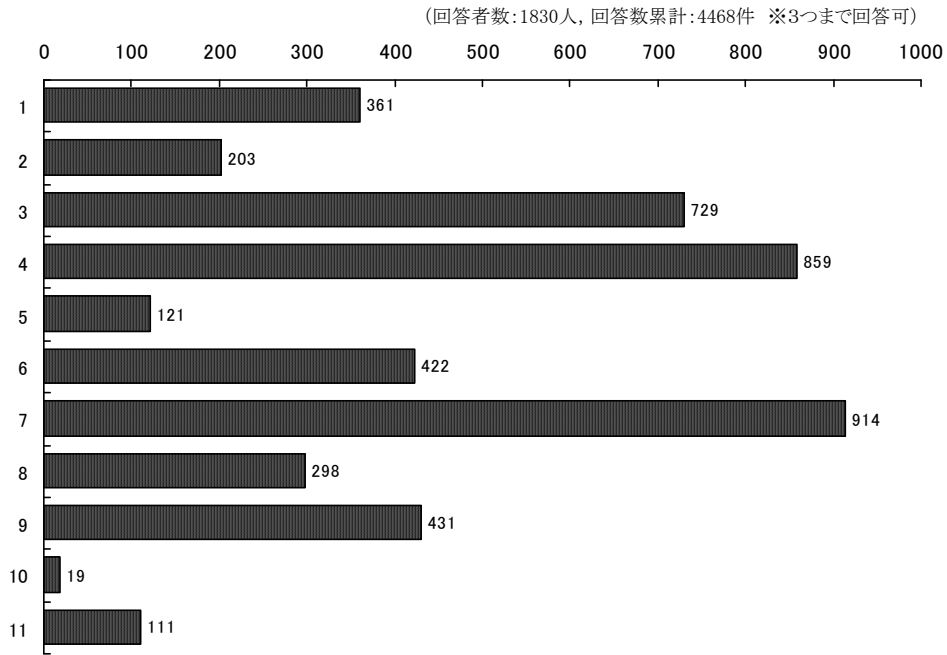
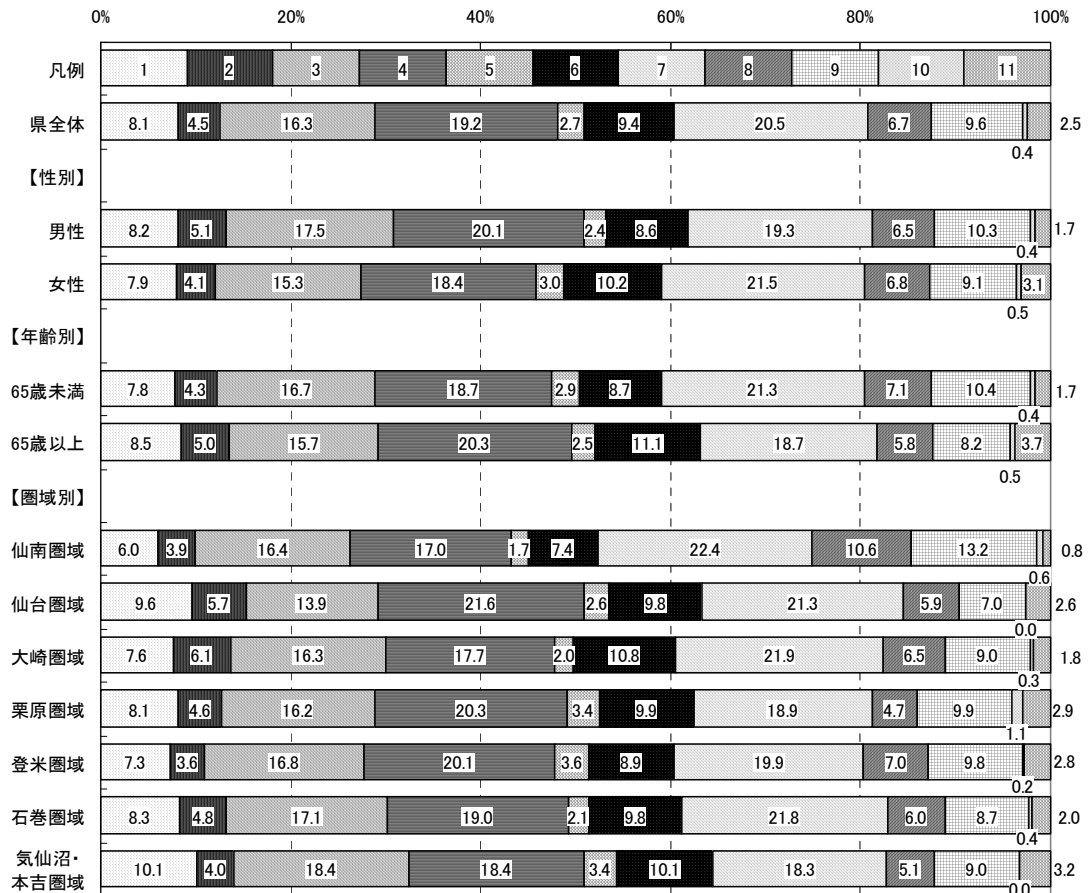

## 2-4 調査に対する評価の調査分析結果

この調査について回答者がどのように感じたか設問の量などについて調査した。

### 2-4-1 設問の量

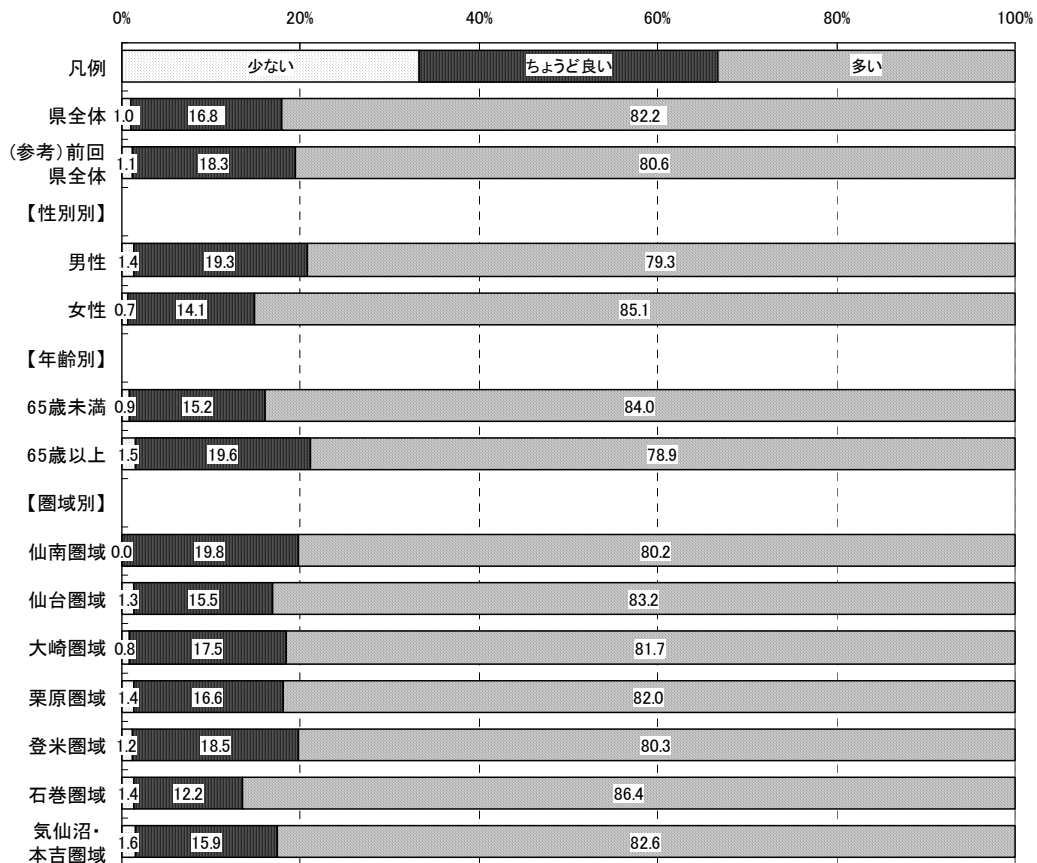

#### < 概要 >

##### ■ 県全体

「ちょうど良い」が16.8%、「少ない」が1.0%に対し、「多い」は82.2%である。

##### ■ 性別

男性の「ちょうど良い」は19.3%で、県全体より2.5ポイント高い。

女性の「ちょうど良い」は14.1%で、県全体より2.7ポイント低い。

##### ■ 年齢別

65歳未満の「ちょうど良い」は15.2%で、県全体より1.6ポイント低い。

65歳以上の「ちょうど良い」は19.6%で、県全体より2.8ポイント高い。

##### ■ 圏域別

各圏域の「ちょうど良い」は、県全体との差が全て5.0ポイント以内に収まっている。

## 2-4-2 文章説明のわかりやすさ

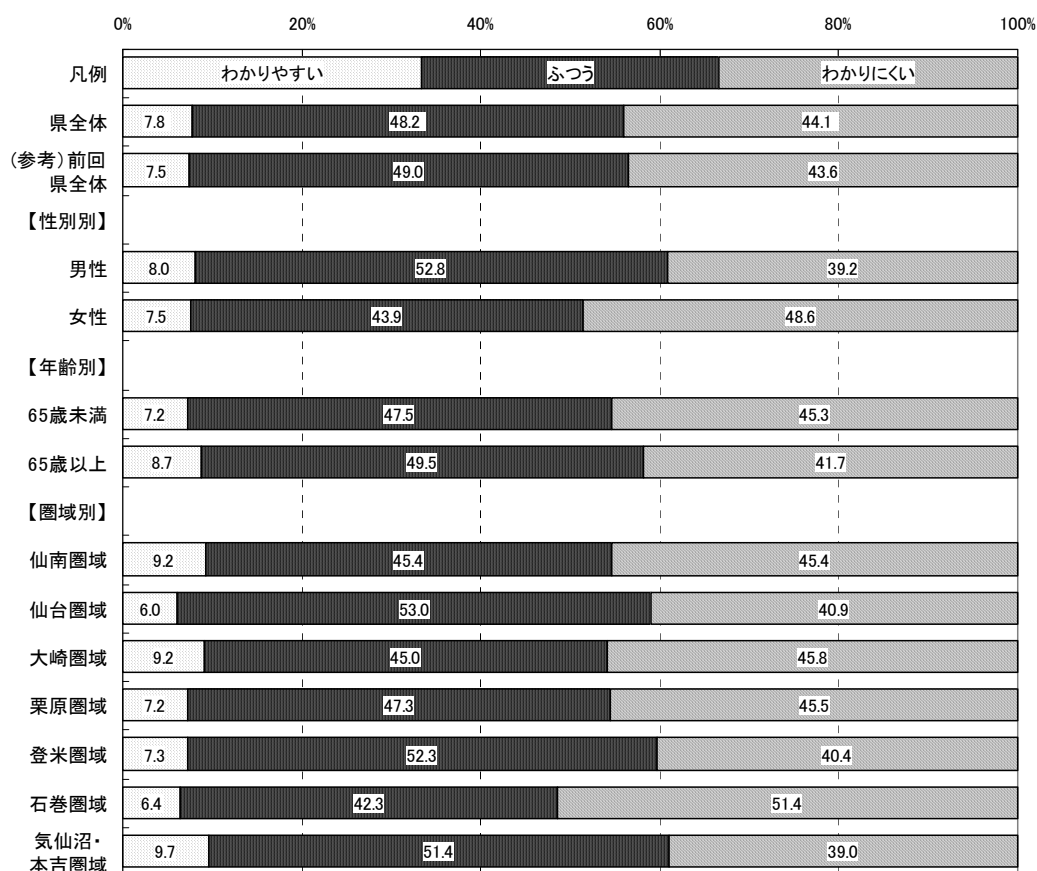

### <概要>

#### ■県全体

「わかりやすい」「ふつう」を合わせたものは56.0%であり、「わかりにくい」の44.1%を上回った。

#### ■性別

男性の「わかりやすい」「ふつう」を合わせたものは60.8%で、県全体より4.6ポイント高い。

女性の「わかりやすい」「ふつう」を合わせたものは51.4%で、県全体より4.6ポイント低い。

#### ■年齢別

65歳未満の「わかりやすい」「ふつう」を合わせたものは54.7%で、県全体より1.3ポイント低い。

65歳以上の「わかりやすい」「ふつう」を合わせたものは58.2%で、県全体より2.2ポイント高い。

#### ■圏域別

石巻圏域の「わかりやすい」「ふつう」を合わせたものは48.7%で、県全体より7.3ポイント低い。

気仙沼・本吉圏域の「わかりやすい」「ふつう」を合わせたものは61.1%で、県全体より5.1ポイント高い。

その他の圏域の「わかりやすい」「ふつう」を合わせたものは、県全体との差が5.0ポイント以内に収まっている。

2-4-3 文字の量

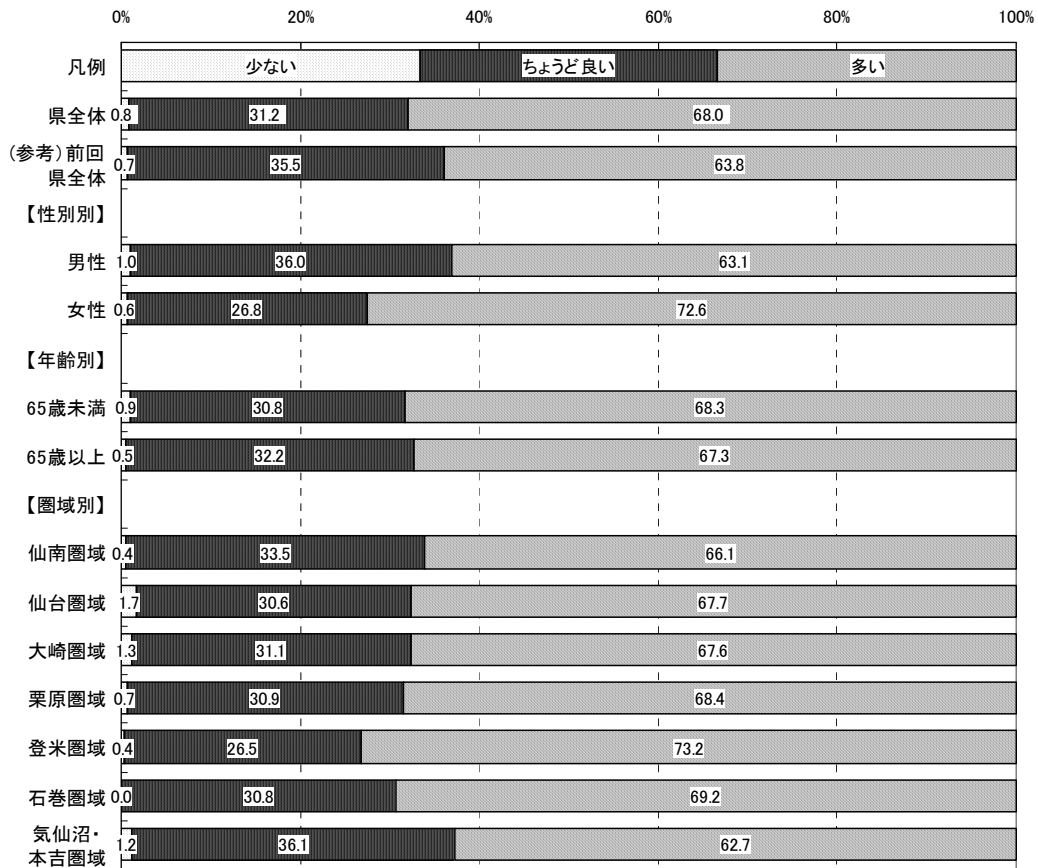

<概要>

■県全体

「ちょうど良い」が31.2%、「少ない」が0.8%に対し、「多い」は68.0%である。

■性別

男性の「ちょうど良い」は36.0%で、県全体より4.8ポイント高い。

女性の「ちょうど良い」は26.8%で、県全体より4.4ポイント低い。

■年齢別

65歳未満の「ちょうど良い」は30.8%で、県全体より0.4ポイント低い。

65歳以上の「ちょうど良い」は32.2%で、県全体より1.0ポイント高い。

■圏域別

各圏域の「ちょうど良い」は、県全体との差が全て5.0ポイント以内に収まっている。

## 2-4-4 記入方法のわかりやすさ

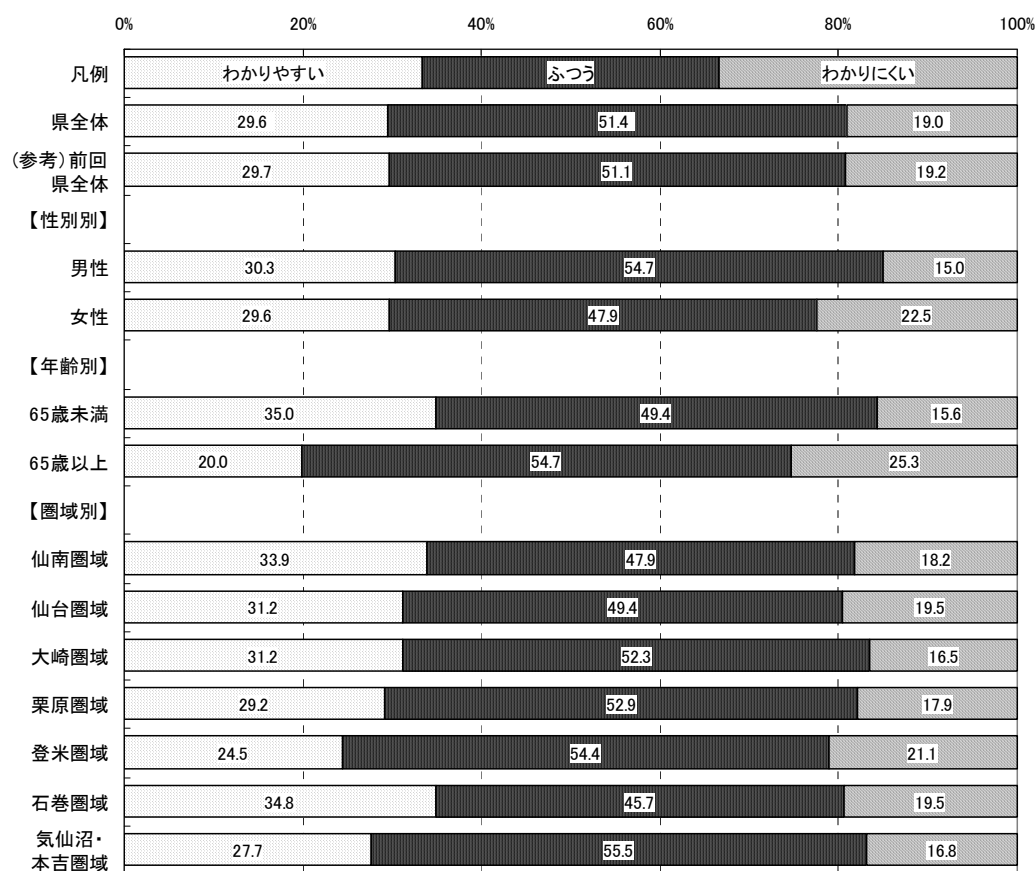

### <概要>

#### ■県全体

「わかりやすい」「ふつう」を合わせたものは81.0%であり、「わかりにくい」の19.0%を上回った。

#### ■性別

男性の「わかりやすい」「ふつう」を合わせたものは85.0%で、県全体より4.0ポイント高い。

女性の「わかりやすい」「ふつう」を合わせたものは77.5%で、県全体より3.5ポイント低い。

#### ■年齢別

65歳未満の「わかりやすい」「ふつう」を合わせたものは84.4%で、県全体より3.4ポイント高い。

65歳以上の「わかりやすい」「ふつう」を合わせたものは74.7%で、県全体より6.3ポイント低い。

#### ■圏域別

各圏域の「わかりやすい」「ふつう」を合わせたものは、県全体との差が全て5.0ポイント以内に収まっている。



2-4-5 回答に要した時間

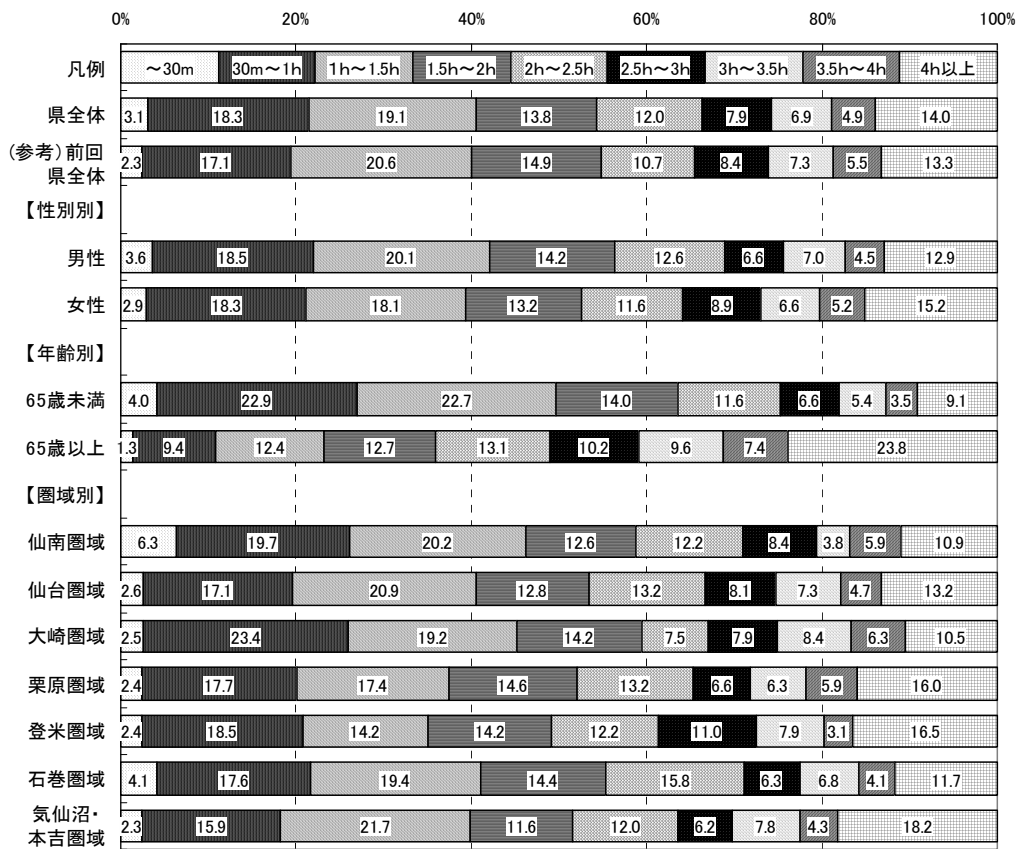

<概要>

回答に要した時間については、1時間未満が21.4%、1時間以上2時間未満が32.9%、2時間以上3時間未満が19.9%、3時間以上が25.8%であった。

## 2-4-6 さまざまな取組についての理解の深まり

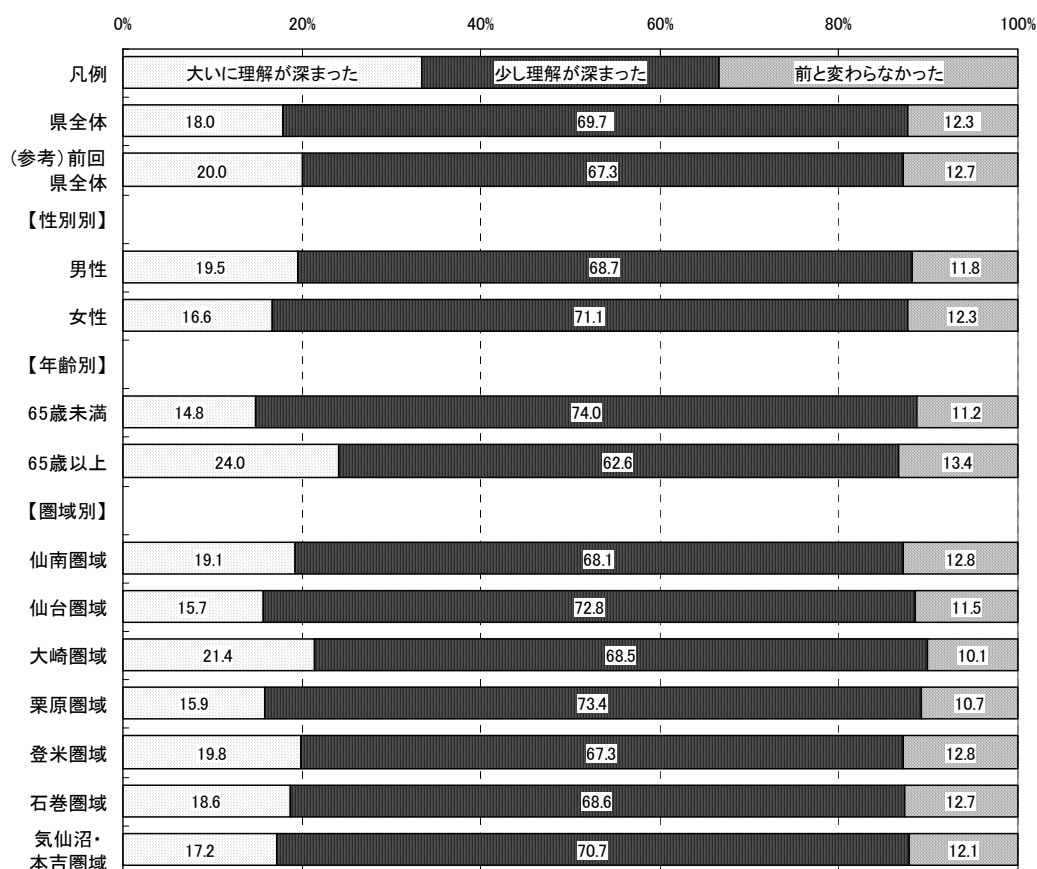

### < 概要 >

#### ■ 県全体

「大いに理解が深まった」「少し理解が深まった」を合わせた『理解が深まった』が87.7%であり、「前と変わらなかった」の12.3%を上回った。

#### ■ 性別

男性の『理解が深まった』は88.2%で、県全体より0.5ポイント高い。

女性の『理解が深まった』は87.7%で、県全体と同率である。

#### ■ 年齢別

65歳未満の『理解が深まった』は88.8%で、県全体より1.1ポイント高い。

65歳以上の『理解が深まった』は86.6%で、県全体より1.1ポイント低い。

#### ■ 圏域別

各圏域の『理解が深まった』は、県全体との差が全て5.0ポイント以内に収まっている。

2-4-7 県民の意見を県政に反映させる方法として適切か

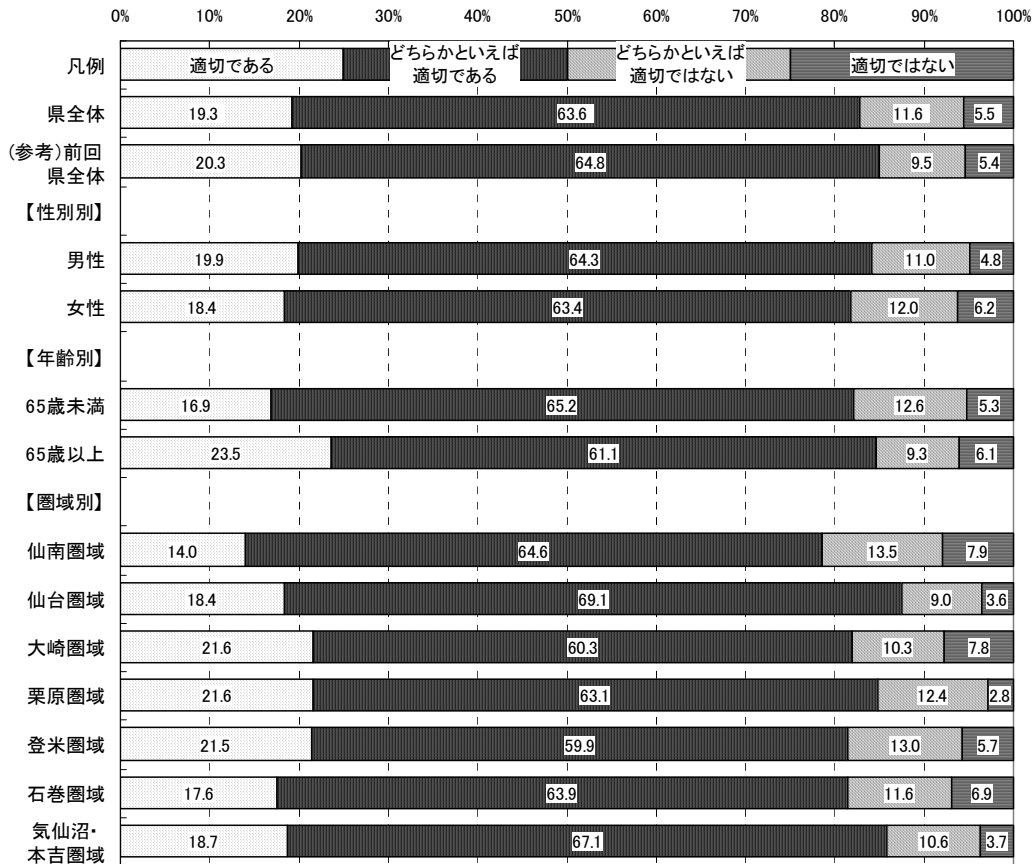

<概要>

■県全体

「適切である」「どちらかといえば適切である」を合わせた『適切である』は82.9%、「どちらかといえば適切ではない」「適切ではない」を合わせた『適切ではない』は17.1%である。

■性別

男性の『適切である』は84.2%で、県全体より1.3ポイント高い。  
女性の『適切である』は81.8%で、県全体より1.1ポイント低い。

■年齢別

65歳未満の『適切である』は82.1%で、県全体より0.8ポイント低い。  
65歳以上の『適切である』は84.6%で、県全体より1.7ポイント高い。

■圏域別

各圏域の『適切である』は、県全体との差が全て5.0ポイント以内に収まっている。

<その他>

県民の意見を県政に反映させる方法（本調査以外）としては、タウンミーティング等の開催といった直接話ができるような場がよいという意見が多く挙げられている。他には、郵送ではなく、インターネットの活用や訪問など調査方法についてや、調査の量や対象者についての意見が寄せられている。



## 2-5 県政全般についての自由意見

その他県政や調査方法に対する意見・要望等の結果は次のとおりである。

### 2-5-1 大分類

分類項目	件数
1 県政に対する意見（回答者数 499）	735
2 調査に対する意見（回答者数 84）	84
3 その他（回答者数 47）	47
総意見数（回答者数 630 名）	866 件

※件数は複数回答扱い

### 2-5-2 小分類

（※大分類「県政に対する意見」を細分化）

分類項目	件数
1 産業・経済 （例：産業（製造業・情報・農林水産・観光等）振興，雇用対策，広域圏（海外）経済，人材育成，地産地消（食の安全安心）など）	140
2 健康・福祉（例：医療整備，子育て支援，高齢者・障害者福祉・社会保障など）	114
3 社会資本 （例：インフラ・情報網等整備，まちづくり，災害（地震）・治安対策など）	107
4 教育・文化 （例：教育環境整備，スポーツ・文化芸術の振興など）	61
5 環境（例：自然環境・ゴミ対策など）	22
6 その他（県政関連等：行政運営全般，知事，税など）	291
総意見数（回答者数 499 名）	735 件

※件数は複数回答扱い

小分類で一番件数が多かったのは「産業・経済」で，雇用の場の確保，地域産業の支援，農林水産業の支援に関する意見が多く挙げられている。「健康・福祉」では，医療整備，子育て支援の充実に関する意見，「社会資本」では，広域的なインフラ整備，災害対策に関する意見，「教育・文化」では，教育環境の充実に関する意見，「環境」では自然環境の保全に関する意見が寄せられた。「その他」の意見としては，県財政の健全化，行政運営の明確化等の意見が寄せられている。



### 3 資料編





### 3-1 回答者の属性データ

#### 3-1-1 性別

##### 性別

	度数	パーセント	有効パーセント
有効 男性	894	46.0	47.4
女性	991	51.0	52.6
合計	1885	97.0	100.0
欠損値	59	3.0	
合計	1944	100.0	

#### 3-1-2 年齢

##### 年齢

	度数	パーセント	有効パーセント
有効 20歳代	169	8.7	9.0
30歳代	180	9.3	9.6
40歳代	269	13.8	14.3
50歳代	393	20.2	20.9
60歳代	390	20.1	20.8
70歳代	315	16.2	16.8
80歳代	154	7.9	8.2
90歳代以上	8	0.4	0.4
合計	1878	96.6	100.0
欠損値	66	3.4	
合計	1944	100.0	
65歳未満	1214	62.4	64.6
65歳以上	664	34.2	35.4
合計	1878	96.6	100.0
欠損値	66	3.4	
合計	1944	100.0	

### 3-1-3 居住圏域

#### 居住圏域

	度数	パーセント	有効パーセント
有効 仙南圏域 (白石市、角田市、蔵王町、七ヶ宿町、大河原町、村田町、柴田町、川崎町、丸森町)	248	12.8	13.5
仙台圏域 (仙台市(青葉区、宮城野区、若林区、太白区、泉区)、塩竈市、多賀城市、松島町、七ヶ浜町、利府町、名取市、岩沼市、亶理町、山元町、大和町、大郷町、富谷町、大衡村)	249	12.8	13.5
大崎圏域 (大崎市、色麻町、加美町、涌谷町、美里町)	254	13.1	13.8
栗原圏域 (栗原市)	305	15.7	16.6
登米圏域 (登米市)	279	14.4	15.2
石巻圏域 (石巻市、東松島市、女川町)	229	11.8	12.5
気仙沼・本吉圏域 (気仙沼市、南三陸町、本吉町)	274	14.1	14.9
合計	1838	94.5	100.0
欠損値	106	5.5	
合計	1944	100.0	

### 3-1-4 職業

#### 職業

	度数	パーセント	有効パーセント
有効 自営業主・家族従業者	296	15.2	16.5
会社員	386	19.9	21.5
公務員・行政法人職員	89	4.6	5.0
パート・アルバイト・フリーター	164	8.4	9.1
その他(被用者)	46	2.4	2.6
企業役員・団体代表等	32	1.6	1.8
専業主婦(主夫)	266	13.7	14.8
学生	21	1.1	1.2
無職	445	22.9	24.8
その他	48	2.5	2.7
合計	1793	92.2	100.0
欠損値	151	7.8	
合計	1944	100.0	

3-1-5 業種

業種

	度数	パーセント	有効パーセント
有効 農業	143	13.5	14.5
林業	8	0.8	0.8
水産漁業	48	4.5	4.9
土木・建築業	100	9.4	10.1
製造業	181	17.1	18.3
電気・ガス・水道業	18	1.7	1.8
情報・通信業	8	0.8	0.8
運輸業	32	3.0	3.2
卸・小売業	85	8.0	8.6
金融・保険・不動産業	24	2.3	2.4
飲食・宿泊・その他サービス業	136	12.8	13.8
医療・福祉関連業	84	7.9	8.5
教育・学習関連業	46	4.3	4.7
その他	76	7.2	7.7
合計	989	93.2	100.0
欠損値	72	6.8	
合計	1061	100.0	

3-1-6 家族人数

家族人数

	度数	パーセント	有効パーセント
有効 1人	108	5.6	6.1
2人	333	17.1	18.7
3人	385	19.8	21.6
4人	340	17.5	19.1
5人	237	12.2	13.3
6人	216	11.1	12.1
7人	109	5.6	6.1
8人	39	2.0	2.2
9人	12	0.6	0.7
10人	5	0.3	0.3
合計	1784	91.8	100.0
欠損値	160	8.2	
合計	1944	100.0	

3-1-7 家族構成

家族構成

	度数	パーセント	有効パーセント
乳幼児の同居家族あり	230	11.8	13.4
小学生の同居家族あり	236	12.1	13.8
中学生の同居家族あり	169	8.7	9.9
高校生の同居家族あり	177	9.1	10.3
大学生の同居家族あり	131	6.7	7.6
65歳以上の同居家族あり	1063	54.7	62.1
上記にあてはまる家族なし	388	20.0	22.7
合計	2394		
回答者数	1713	88.1	100.0
欠損値	231	11.9	
合計	1944	100.0	

3-1-8 居住年数

居住年数

	度数	パーセント	有効パーセント
有効 10年未満	41	2.1	2.3
10年以上20年未満	50	2.6	2.8
20年以上30年未満	209	10.8	11.5
30年以上40年未満	215	11.1	11.9
40年以上50年未満	267	13.7	14.7
50年以上60年未満	363	18.7	20.0
60年以上70年未満	304	15.6	16.8
70年以上80年未満	233	12.0	12.9
80年以上90年未満	124	6.4	6.8
90年以上	7	0.4	0.4
合計	1813	93.3	100.0
欠損値	131	6.7	
合計	1944	100.0	

3-2 各取組の調査データ（認知度度数・割合表，関心度度数・割合表，重視度度数・割合表，満足度度数・割合表，特に優先すべきと思う項目度数・割合表）

取組 1

認知度度数・割合表

		有 効				合計	欠 損 値	合 計
		知っている	ある程度知っている	あまり知らない	知らない			
県全体	度数	231	804	610	243	1888	56	1944
	パーセント	11.9	41.4	31.4	12.5	97.2	2.9	100.0
	有効パーセント	12.2	42.6	32.3	12.9	100.0		
<b>【性別別】</b>								
男性	度数	126	446	231	71	874	20	894
	パーセント	14.1	49.9	25.8	7.9	97.7	2.2	100.0
	有効パーセント	14.4	51.0	26.4	8.1	100.0		
女性	度数	98	340	359	164	961	30	991
	パーセント	9.9	34.3	36.2	16.5	96.9	3.0	100.0
	有効パーセント	10.2	35.4	37.4	17.1	100.0		
<b>【年齢別】</b>								
65歳未満	度数	125	521	397	158	1201	13	1214
	パーセント	10.3	42.9	32.7	13.0	98.9	1.1	100.0
	有効パーセント	10.4	43.4	33.1	13.2	100.0		
65歳以上	度数	99	263	187	75	624	40	664
	パーセント	14.9	39.6	28.2	11.3	94.0	6.0	100.0
	有効パーセント	15.9	42.1	30.0	12.0	100.0		
<b>【圏域別】</b>								
仙南圏域	度数	31	101	85	29	246	2	248
	パーセント	12.5	40.7	34.3	11.7	99.2	0.8	100.0
	有効パーセント	12.6	41.1	34.6	11.8	100.0		
仙台圏域	度数	22	115	74	26	237	12	249
	パーセント	8.8	46.2	29.7	10.4	95.1	4.8	100.0
	有効パーセント	9.3	48.5	31.2	11.0	100.0		
大崎圏域	度数	43	101	80	25	249	5	254
	パーセント	16.9	39.8	31.5	9.8	98.0	2.0	100.0
	有効パーセント	17.3	40.6	32.1	10.0	100.0		
栗原圏域	度数	41	119	93	38	291	14	305
	パーセント	13.4	39.0	30.5	12.5	95.4	4.6	100.0
	有効パーセント	14.1	40.9	32.0	13.1	100.0		
登米圏域	度数	33	124	82	32	271	8	279
	パーセント	11.8	44.4	29.4	11.5	97.1	2.9	100.0
	有効パーセント	12.2	45.8	30.3	11.8	100.0		
石巻圏域	度数	20	103	71	35	229	0	229
	パーセント	8.7	45.0	31.0	15.3	100.0	0.0	100.0
	有効パーセント	8.7	45.0	31.0	15.3	100.0		
気仙沼・本吉圏域	度数	30	105	87	43	265	9	274
	パーセント	10.9	38.3	31.8	15.7	96.7	3.3	100.0
	有効パーセント	11.3	39.6	32.8	16.2	100.0		

取組 1

関心度度数・割合表

		有 効				合計	欠 損 値	合 計
		関心がある	ある程度 関心がある	あまり 関心がない	関心がない			
県全体	度数	402	813	477	118	1810	134	1944
	パーセント	20.7	41.8	24.5	6.1	93.1	6.9	100.0
	有効パーセント	22.2	44.9	26.4	6.5	100.0		
<b>【性別別】</b>								
男性	度数	230	402	179	38	849	45	894
	パーセント	25.7	45.0	20.0	4.3	95.0	5.0	100.0
	有効パーセント	27.1	47.3	21.1	4.5	100.0		
女性	度数	158	398	286	74	916	75	991
	パーセント	15.9	40.2	28.9	7.5	92.5	7.6	100.0
	有効パーセント	17.2	43.4	31.2	8.1	100.0		
<b>【年齢別】</b>								
65歳未満	度数	216	566	325	64	1171	43	1214
	パーセント	17.8	46.6	26.8	5.3	96.5	3.5	100.0
	有効パーセント	18.4	48.3	27.8	5.5	100.0		
65歳以上	度数	171	234	133	46	584	80	664
	パーセント	25.8	35.2	20.0	6.9	87.9	12.0	100.0
	有効パーセント	29.3	40.1	22.8	7.9	100.0		
<b>【圏域別】</b>								
仙南圏域	度数	49	110	66	14	239	9	248
	パーセント	19.8	44.4	26.6	5.6	96.4	3.6	100.0
	有効パーセント	20.5	46.0	27.6	5.9	100.0		
仙台圏域	度数	60	98	58	15	231	18	249
	パーセント	24.1	39.4	23.3	6.0	92.8	7.2	100.0
	有効パーセント	26.0	42.4	25.1	6.5	100.0		
大崎圏域	度数	57	115	58	14	244	10	254
	パーセント	22.4	45.3	22.8	5.5	96.0	3.9	100.0
	有効パーセント	23.4	47.1	23.8	5.7	100.0		
栗原圏域	度数	55	136	75	12	278	27	305
	パーセント	18.0	44.6	24.6	3.9	91.1	8.9	100.0
	有効パーセント	19.8	48.9	27.0	4.3	100.0		
登米圏域	度数	70	105	67	18	260	19	279
	パーセント	25.1	37.6	24.0	6.5	93.2	6.8	100.0
	有効パーセント	26.9	40.4	25.8	6.9	100.0		
石巻圏域	度数	43	96	66	15	220	9	229
	パーセント	18.8	41.9	28.8	6.6	96.1	3.9	100.0
	有効パーセント	19.5	43.6	30.0	6.8	100.0		
気仙沼・本吉 圏域	度数	41	127	59	23	250	24	274
	パーセント	15.0	46.4	21.5	8.4	91.3	8.8	100.0
	有効パーセント	16.4	50.8	23.6	9.2	100.0		

取組 1

重視度度数・割合表

		有 効					合計	欠 損 値	合 計
		重要	やや重要	あまり重要 ではない	重要では ない	わからない			
県全体	度数	599	637	235	76	302	1849	95	1944
	パーセント	30.8	32.8	12.1	3.9	15.5	95.1	4.9	100.0
	有効パーセント	32.4	34.5	12.7	4.1	16.3	100.0		
	「わからない」を除く有効パーセント	38.7	41.2	15.2	4.9		100.0		
【性別別】									
男性	度数	334	296	109	37	80	856	38	894
	パーセント	37.4	33.1	12.2	4.1	8.9	95.7	4.3	100.0
	有効パーセント	39.0	34.6	12.7	4.3	9.3	100.0		
女性	度数	249	326	121	37	209	942	49	991
	パーセント	25.1	32.9	12.2	3.7	21.1	95.0	4.9	100.0
	有効パーセント	26.4	34.6	12.8	3.9	22.2	100.0		
【年齢別】									
65歳未満	度数	357	445	165	57	164	1188	26	1214
	パーセント	29.4	36.7	13.6	4.7	13.5	97.9	2.1	100.0
	有効パーセント	30.1	37.5	13.9	4.8	13.8	100.0		
65歳以上	度数	225	176	63	16	119	599	65	664
	パーセント	33.9	26.5	9.5	2.4	17.9	90.2	9.8	100.0
	有効パーセント	37.6	29.4	10.5	2.7	19.9	100.0		
【圏域別】									
仙南圏域	度数	78	90	26	17	31	242	6	248
	パーセント	31.5	36.3	10.5	6.9	12.5	97.7	2.4	100.0
	有効パーセント	32.2	37.2	10.7	7.0	12.8	100.0		
仙台圏域	度数	74	75	34	10	34	227	22	249
	パーセント	29.7	30.1	13.7	4.0	13.7	91.2	8.8	100.0
	有効パーセント	32.6	33.0	15.0	4.4	15.0	100.0		
大崎圏域	度数	88	88	24	13	35	248	6	254
	パーセント	34.6	34.6	9.4	5.1	13.8	97.5	2.4	100.0
	有効パーセント	35.5	35.5	9.7	5.2	14.1	100.0		
栗原圏域	度数	96	110	38	8	37	289	16	305
	パーセント	31.5	36.1	12.5	2.6	12.1	94.8	5.2	100.0
	有効パーセント	33.2	38.1	13.1	2.8	12.8	100.0		
登米圏域	度数	88	94	32	5	43	262	17	279
	パーセント	31.5	33.7	11.5	1.8	15.4	93.9	6.1	100.0
	有効パーセント	33.6	35.9	12.2	1.9	16.4	100.0		
石巻圏域	度数	66	74	34	8	45	227	2	229
	パーセント	28.8	32.3	14.8	3.5	19.7	99.1	0.9	100.0
	有効パーセント	29.1	32.6	15.0	3.5	19.8	100.0		
気仙沼・本吉圏域	度数	79	79	36	12	51	257	17	274
	パーセント	28.8	28.8	13.1	4.4	18.6	93.7	6.2	100.0
	有効パーセント	30.7	30.7	14.0	4.7	19.8	100.0		



取組 1

満足度度数・割合表

		有 効					合計	欠 損 値	合 計
		満足	やや満足	やや不満	不満	わからない			
県全体	度数	172	617	359	133	538	1819	125	1944
	パーセント	8.8	31.7	18.5	6.8	27.7	93.5	6.4	100.0
	有効パーセント	9.5	33.9	19.7	7.3	29.6	100.0		
	「わからない」を除く有効パーセント	13.4	48.2	28.0	10.4		100.0		
【性別別】									
男性	度数	95	341	185	65	167	853	41	894
	パーセント	10.6	38.1	20.7	7.3	18.7	95.4	4.6	100.0
	有効パーセント	11.1	40.0	21.7	7.6	19.6	100.0		
女性	度数	72	263	164	66	357	922	69	991
	パーセント	7.3	26.5	16.5	6.7	36.0	93.0	7.0	100.0
	有効パーセント	7.8	28.5	17.8	7.2	38.7	100.0		
【年齢別】									
65歳未満	度数	86	371	266	111	350	1184	30	1214
	パーセント	7.1	30.6	21.9	9.1	28.8	97.5	2.5	100.0
	有効パーセント	7.3	31.3	22.5	9.4	29.6	100.0		
65歳以上	度数	81	232	84	18	165	580	84	664
	パーセント	12.2	34.9	12.7	2.7	24.8	87.3	12.7	100.0
	有効パーセント	14.0	40.0	14.5	3.1	28.4	100.0		
【圏域別】									
仙南圏域	度数	23	83	40	21	73	240	8	248
	パーセント	9.3	33.5	16.1	8.5	29.4	96.8	3.2	100.0
	有効パーセント	9.6	34.6	16.7	8.8	30.4	100.0		
仙台圏域	度数	20	90	44	16	56	226	23	249
	パーセント	8.0	36.1	17.7	6.4	22.5	90.7	9.2	100.0
	有効パーセント	8.8	39.8	19.5	7.1	24.8	100.0		
大崎圏域	度数	27	86	53	18	62	246	8	254
	パーセント	10.6	33.9	20.9	7.1	24.4	96.9	3.1	100.0
	有効パーセント	11.0	35.0	21.5	7.3	25.2	100.0		
栗原圏域	度数	31	87	68	22	76	284	21	305
	パーセント	10.2	28.5	22.3	7.2	24.9	93.1	6.9	100.0
	有効パーセント	10.9	30.6	23.9	7.7	26.8	100.0		
登米圏域	度数	29	91	56	12	72	260	19	279
	パーセント	10.4	32.6	20.1	4.3	25.8	93.2	6.8	100.0
	有効パーセント	11.2	35.0	21.5	4.6	27.7	100.0		
石巻圏域	度数	13	79	38	17	76	223	6	229
	パーセント	5.7	34.5	16.6	7.4	33.2	97.4	2.6	100.0
	有効パーセント	5.8	35.4	17.0	7.6	34.1	100.0		
気仙沼・本吉圏域	度数	22	77	45	20	90	254	20	274
	パーセント	8.0	28.1	16.4	7.3	32.8	92.6	7.3	100.0
	有効パーセント	8.7	30.3	17.7	7.9	35.4	100.0		

## 取組 1

## 特に優先すべきと思う項目度数・割合表

		有 効						欠 損 値	合 計
		ア	イ	ウ	エ	オ	合計		
県全体	度数	1022	559	349	535	930	3395	137	3532
	パーセント	28.9	15.8	9.9	15.1	26.3	96.1	3.9	100.0
	母数：1807	有効パーセント	30.1	16.5	10.3	15.8	27.4	100.0	
合計：1944	度数パーセント	56.6	30.9	19.3	29.6	51.5			
【性別別】									
男性	度数	486	300	184	257	417	1644	39	1683
	パーセント	28.9	17.8	10.9	15.3	24.8	97.7	2.3	100.0
	有効パーセント	29.6	18.2	11.2	15.6	25.4	100.0		
女性	度数	508	246	156	272	490	1672	84	1756
	パーセント	28.9	14.0	8.9	15.5	27.9	95.2	4.8	100.0
	有効パーセント	30.4	14.7	9.3	16.3	29.3	100.0		
【年齢別】									
65歳未満	度数	648	338	208	377	599	2170	47	2217
	パーセント	29.2	15.2	9.4	17.0	27.0	97.9	2.1	100.0
	有効パーセント	29.9	15.6	9.6	17.4	27.6	100.0		
65歳以上	度数	344	208	130	150	302	1134	77	1211
	パーセント	28.4	17.2	10.7	12.4	24.9	93.6	6.4	100.0
	有効パーセント	30.3	18.3	11.5	13.2	26.6	100.0		
【圏域別】									
仙南圏域	度数	137	72	52	90	126	477	10	487
	パーセント	28.1	14.8	10.7	18.5	25.9	97.9	2.1	100.0
	有効パーセント	28.7	15.1	10.9	18.9	26.4	100.0		
仙台圏域	度数	114	84	40	81	126	445	18	463
	パーセント	24.6	18.1	8.6	17.5	27.2	96.1	3.9	100.0
	有効パーセント	25.6	18.9	9.0	18.2	28.3	100.0		
大崎圏域	度数	131	80	37	64	131	443	15	458
	パーセント	28.6	17.5	8.1	14.0	28.6	96.7	3.3	100.0
	有効パーセント	29.6	18.1	8.4	14.4	29.6	100.0		
栗原圏域	度数	156	91	60	86	148	541	23	564
	パーセント	27.7	16.1	10.6	15.2	26.2	95.9	4.1	100.0
	有効パーセント	28.8	16.8	11.1	15.9	27.4	100.0		
登米圏域	度数	155	73	47	61	130	466	22	488
	パーセント	31.8	15.0	9.6	12.5	26.6	95.5	4.5	100.0
	有効パーセント	33.3	15.7	10.1	13.1	27.9	100.0		
石巻圏域	度数	133	62	38	64	109	406	10	416
	パーセント	32.0	14.9	9.1	15.4	26.2	97.6	2.4	100.0
	有効パーセント	32.8	15.3	9.4	15.8	26.8	100.0		
気仙沼・本吉圏域	度数	150	71	59	70	112	462	24	486
	パーセント	30.9	14.6	12.1	14.4	23.0	95.1	4.9	100.0
	有効パーセント	32.5	15.4	12.8	15.2	24.2	100.0		

取組 2

認知度度数・割合表

		有 効					欠 損 値	合 計
		知っている	ある程度 知っている	あまり 知らない	知らない	合計		
県全体	度数	102	470	903	410	1885	59	1944
	パーセント	5.2	24.2	46.5	21.1	97.0	3.0	100.0
	有効パーセント	5.4	24.9	47.9	21.8	100.0		
<b>【性別別】</b>								
男性	度数	69	254	417	137	877	17	894
	パーセント	7.7	28.4	46.6	15.3	98.0	1.9	100.0
	有効パーセント	7.9	29.0	47.5	15.6	100.0		
女性	度数	31	204	462	261	958	33	991
	パーセント	3.1	20.6	46.6	26.3	96.6	3.3	100.0
	有効パーセント	3.2	21.3	48.2	27.2	100.0		
<b>【年齢別】</b>								
65歳未満	度数	54	264	604	278	1200	14	1214
	パーセント	4.4	21.7	49.8	22.9	98.8	1.2	100.0
	有効パーセント	4.5	22.0	50.3	23.2	100.0		
65歳以上	度数	46	194	273	113	626	38	664
	パーセント	6.9	29.2	41.1	17.0	94.2	5.7	100.0
	有効パーセント	7.3	31.0	43.6	18.1	100.0		
<b>【圏域別】</b>								
仙南圏域	度数	14	61	119	49	243	5	248
	パーセント	5.6	24.6	48.0	19.8	98.0	2.0	100.0
	有効パーセント	5.8	25.1	49.0	20.2	100.0		
仙台圏域	度数	17	58	116	48	239	10	249
	パーセント	6.8	23.3	46.6	19.3	96.0	4.0	100.0
	有効パーセント	7.1	24.3	48.5	20.1	100.0		
大崎圏域	度数	18	65	114	52	249	5	254
	パーセント	7.1	25.6	44.9	20.5	98.1	2.0	100.0
	有効パーセント	7.2	26.1	45.8	20.9	100.0		
栗原圏域	度数	13	83	135	61	292	13	305
	パーセント	4.3	27.2	44.3	20.0	95.8	4.3	100.0
	有効パーセント	4.5	28.4	46.2	20.9	100.0		
登米圏域	度数	12	65	132	59	268	11	279
	パーセント	4.3	23.3	47.3	21.1	96.0	3.9	100.0
	有効パーセント	4.5	24.3	49.3	22.0	100.0		
石巻圏域	度数	10	56	110	52	228	1	229
	パーセント	4.4	24.5	48.0	22.7	99.6	0.4	100.0
	有効パーセント	4.4	24.6	48.2	22.8	100.0		
気仙沼・本吉 圏域	度数	15	61	130	63	269	5	274
	パーセント	5.5	22.3	47.4	23.0	98.2	1.8	100.0
	有効パーセント	5.6	22.7	48.3	23.4	100.0		

取組 2

関心度度数・割合表

		有 効				合計	欠 損 値	合 計
		関心がある	ある程度 関心がある	あまり 関心がない	関心がない			
県全体	度数	229	737	658	191	1815	129	1944
	パーセント	11.8	37.9	33.8	9.8	93.3	6.6	100.0
	有効パーセント	12.6	40.6	36.3	10.5	100.0		
<b>【性別別】</b>								
男性	度数	143	383	259	68	853	41	894
	パーセント	16.0	42.8	29.0	7.6	95.4	4.6	100.0
	有効パーセント	16.8	44.9	30.4	8.0	100.0		
女性	度数	78	338	386	114	916	75	991
	パーセント	7.9	34.1	39.0	11.5	92.5	7.6	100.0
	有効パーセント	8.5	36.9	42.1	12.4	100.0		
<b>【年齢別】</b>								
65歳未満	度数	112	475	475	111	1173	41	1214
	パーセント	9.2	39.1	39.1	9.1	96.5	3.4	100.0
	有効パーセント	9.5	40.5	40.5	9.5	100.0		
65歳以上	度数	108	245	164	70	587	77	664
	パーセント	16.3	36.9	24.7	10.5	88.4	11.6	100.0
	有効パーセント	18.4	41.7	27.9	11.9	100.0		
<b>【圏域別】</b>								
仙南圏域	度数	32	97	92	15	236	12	248
	パーセント	12.9	39.1	37.1	6.0	95.1	4.8	100.0
	有効パーセント	13.6	41.1	39.0	6.4	100.0		
仙台圏域	度数	29	98	83	23	233	16	249
	パーセント	11.6	39.4	33.3	9.2	93.5	6.4	100.0
	有効パーセント	12.4	42.1	35.6	9.9	100.0		
大崎圏域	度数	37	95	84	27	243	11	254
	パーセント	14.6	37.4	33.1	10.6	95.7	4.3	100.0
	有効パーセント	15.2	39.1	34.6	11.1	100.0		
栗原圏域	度数	39	113	98	29	279	26	305
	パーセント	12.8	37.0	32.1	9.5	91.4	8.5	100.0
	有効パーセント	14.0	40.5	35.1	10.4	100.0		
登米圏域	度数	29	113	89	27	258	21	279
	パーセント	10.4	40.5	31.9	9.7	92.5	7.5	100.0
	有効パーセント	11.2	43.8	34.5	10.5	100.0		
石巻圏域	度数	19	87	85	30	221	8	229
	パーセント	8.3	38.0	37.1	13.1	96.5	3.5	100.0
	有効パーセント	8.6	39.4	38.5	13.6	100.0		
気仙沼・本吉 圏域	度数	30	101	97	28	256	18	274
	パーセント	10.9	36.9	35.4	10.2	93.4	6.6	100.0
	有効パーセント	11.7	39.5	37.9	10.9	100.0		

取組 2

重視度度数・割合表

		有 効					合計	欠 損 値	合 計
		重要	やや重要	あまり重要 ではない	重要では ない	わからない			
県全体	度数	384	636	297	77	448	1842	102	1944
	パーセント	19.8	32.7	15.3	4.0	23.0	94.8	5.2	100.0
	有効パーセント	20.8	34.5	16.1	4.2	24.3	100.0		
	「わからない」を除く有効パーセント	27.5	45.6	21.3	5.5		100.0		
【性別別】									
男性	度数	224	317	143	35	141	860	34	894
	パーセント	25.1	35.5	16.0	3.9	15.8	96.3	3.8	100.0
	有効パーセント	26.0	36.9	16.6	4.1	16.4	100.0		
女性	度数	148	308	145	42	291	934	57	991
	パーセント	14.9	31.1	14.6	4.2	29.4	94.2	5.8	100.0
	有効パーセント	15.8	33.0	15.5	4.5	31.2	100.0		
【年齢別】									
65歳未満	度数	204	427	217	65	274	1187	27	1214
	パーセント	16.8	35.2	17.9	5.4	22.6	97.9	2.2	100.0
	有効パーセント	17.2	36.0	18.3	5.5	23.1	100.0		
65歳以上	度数	166	196	69	12	155	598	66	664
	パーセント	25.0	29.5	10.4	1.8	23.3	90.0	9.9	100.0
	有効パーセント	27.8	32.8	11.5	2.0	25.9	100.0		
【圏域別】									
仙南圏域	度数	49	82	47	11	52	241	7	248
	パーセント	19.8	33.1	19.0	4.4	21.0	97.3	2.8	100.0
	有効パーセント	20.3	34.0	19.5	4.6	21.6	100.0		
仙台圏域	度数	49	84	42	9	49	233	16	249
	パーセント	19.7	33.7	16.9	3.6	19.7	93.6	6.4	100.0
	有効パーセント	21.0	36.1	18.0	3.9	21.0	100.0		
大崎圏域	度数	48	82	42	16	55	243	11	254
	パーセント	18.9	32.3	16.5	6.3	21.7	95.7	4.3	100.0
	有効パーセント	19.8	33.7	17.3	6.6	22.6	100.0		
栗原圏域	度数	69	94	43	11	64	281	24	305
	パーセント	22.6	30.8	14.1	3.6	21.0	92.1	7.9	100.0
	有効パーセント	24.6	33.5	15.3	3.9	22.8	100.0		
登米圏域	度数	60	89	37	3	72	261	18	279
	パーセント	21.5	31.9	13.3	1.1	25.8	93.6	6.5	100.0
	有効パーセント	23.0	34.1	14.2	1.1	27.6	100.0		
石巻圏域	度数	38	82	33	14	59	226	3	229
	パーセント	16.6	35.8	14.4	6.1	25.8	98.7	1.3	100.0
	有効パーセント	16.8	36.3	14.6	6.2	26.1	100.0		
気仙沼・本吉圏域	度数	45	99	37	12	71	264	10	274
	パーセント	16.4	36.1	13.5	4.4	25.9	96.3	3.6	100.0
	有効パーセント	17.0	37.5	14.0	4.5	26.9	100.0		

取組 2

満足度度数・割合表

		有 効					合計	欠 損 値	合 計
		満足	やや満足	やや不満	不満	わからない			
県全体	度数	98	538	349	103	731	1819	125	1944
	パーセント	5.0	27.7	18.0	5.3	37.6	93.6	6.4	100.0
	有効パーセント	5.4	29.6	19.2	5.7	40.2	100.0		
	「わからない」を除く有効パーセント	9.0	49.4	32.1	9.5		100.0		
【性別別】									
男性	度数	48	291	199	59	254	851	43	894
	パーセント	5.4	32.6	22.3	6.6	28.4	95.3	4.8	100.0
	有効パーセント	5.6	34.2	23.4	6.9	29.8	100.0		
女性	度数	46	235	142	40	456	919	72	991
	パーセント	4.6	23.7	14.3	4.0	46.0	92.6	7.3	100.0
	有効パーセント	5.0	25.6	15.5	4.4	49.6	100.0		
【年齢別】									
65歳未満	度数	40	307	253	80	496	1176	38	1214
	パーセント	3.3	25.3	20.8	6.6	40.9	96.9	3.1	100.0
	有効パーセント	3.4	26.1	21.5	6.8	42.2	100.0		
65歳以上	度数	54	217	88	19	207	585	79	664
	パーセント	8.1	32.7	13.3	2.9	31.2	88.2	11.9	100.0
	有効パーセント	9.2	37.1	15.0	3.2	35.4	100.0		
【圏域別】									
仙南圏域	度数	11	65	47	17	100	240	8	248
	パーセント	4.4	26.2	19.0	6.9	40.3	96.8	3.2	100.0
	有効パーセント	4.6	27.1	19.6	7.1	41.7	100.0		
仙台圏域	度数	16	66	50	13	85	230	19	249
	パーセント	6.4	26.5	20.1	5.2	34.1	92.3	7.6	100.0
	有効パーセント	7.0	28.7	21.7	5.7	37.0	100.0		
大崎圏域	度数	12	72	57	12	90	243	11	254
	パーセント	4.7	28.3	22.4	4.7	35.4	95.5	4.3	100.0
	有効パーセント	4.9	29.6	23.5	4.9	37.0	100.0		
栗原圏域	度数	17	82	47	22	109	277	28	305
	パーセント	5.6	26.9	15.4	7.2	35.7	90.8	9.2	100.0
	有効パーセント	6.1	29.6	17.0	7.9	39.4	100.0		
登米圏域	度数	12	82	57	9	99	259	20	279
	パーセント	4.3	29.4	20.4	3.2	35.5	92.8	7.2	100.0
	有効パーセント	4.6	31.7	22.0	3.5	38.2	100.0		
石巻圏域	度数	10	68	38	12	96	224	5	229
	パーセント	4.4	29.7	16.6	5.2	41.9	97.8	2.2	100.0
	有効パーセント	4.5	30.4	17.0	5.4	42.9	100.0		
気仙沼・本吉圏域	度数	10	83	40	12	111	256	18	274
	パーセント	3.6	30.3	14.6	4.4	40.5	93.4	6.6	100.0
	有効パーセント	3.9	32.4	15.6	4.7	43.4	100.0		

取組 2

特に優先すべきと思う項目度数・割合表

		有 効						欠 損 値	合 計
		ア	イ	ウ	エ	オ	合計		
県全体	度数	834	633	562	420	759	3208	162	3370
	パーセント	24.7	18.8	16.7	12.5	22.5	95.2	4.8	100.0
	母数：1782	有効パーセント	26.0	19.7	17.5	13.1	23.7	100.0	
合計：1944	度数パーセント	46.8	35.5	31.5	23.6	42.6			
<b>【性別別】</b>									
男性	度数	394	316	273	204	365	1552	51	1603
	パーセント	24.6	19.7	17.0	12.7	22.8	96.8	3.2	100.0
	有効パーセント	25.4	20.4	17.6	13.1	23.5	100.0		
女性	度数	420	301	277	205	381	1584	97	1681
	パーセント	25.0	17.9	16.5	12.2	22.7	94.2	5.8	100.0
	有効パーセント	26.5	19.0	17.5	12.9	24.1	100.0		
<b>【年齢別】</b>									
65歳未満	度数	550	381	351	256	484	2022	64	2086
	パーセント	26.4	18.3	16.8	12.3	23.2	96.9	3.1	100.0
	有効パーセント	27.2	18.8	17.4	12.7	23.9	100.0		
65歳以上	度数	259	236	198	152	257	1102	83	1185
	パーセント	21.9	19.9	16.7	12.8	21.7	93.0	7.0	100.0
	有効パーセント	23.5	21.4	18.0	13.8	23.3	100.0		
<b>【圏域別】</b>									
仙南圏域	度数	118	82	82	64	113	459	15	474
	パーセント	24.9	17.3	17.3	13.5	23.8	96.8	3.2	100.0
	有効パーセント	25.7	17.9	17.9	13.9	24.6	100.0		
仙台圏域	度数	106	92	71	61	103	433	21	454
	パーセント	23.3	20.3	15.6	13.4	22.7	95.4	4.6	100.0
	有効パーセント	24.5	21.2	16.4	14.1	23.8	100.0		
大崎圏域	度数	101	84	73	57	82	397	25	422
	パーセント	23.9	19.9	17.3	13.5	19.4	94.1	5.9	100.0
	有効パーセント	25.4	21.2	18.4	14.4	20.7	100.0		
栗原圏域	度数	142	95	82	60	124	503	23	526
	パーセント	27.0	18.1	15.6	11.4	23.6	95.6	4.4	100.0
	有効パーセント	28.2	18.9	16.3	11.9	24.7	100.0		
登米圏域	度数	112	96	84	50	95	437	24	461
	パーセント	24.3	20.8	18.2	10.8	20.6	94.8	5.2	100.0
	有効パーセント	25.6	22.0	19.2	11.4	21.7	100.0		
石巻圏域	度数	103	71	76	53	88	391	11	402
	パーセント	25.6	17.7	18.9	13.2	21.9	97.3	2.7	100.0
	有効パーセント	26.3	18.2	19.4	13.6	22.5	100.0		
気仙沼・本吉圏域	度数	108	84	69	57	121	439	26	465
	パーセント	23.2	18.1	14.8	12.3	26.0	94.4	5.6	100.0
	有効パーセント	24.6	19.1	15.7	13.0	27.6	100.0		

取組 3

認知度度数・割合表

		有 効				合計	欠 損 値	合 計
		知っている	ある程度 知っている	あまり 知らない	知らない			
県全体	度数	330	791	554	204	1879	65	1944
	パーセント	17.0	40.7	28.5	10.5	96.7	3.3	100.0
	有効パーセント	17.6	42.1	29.5	10.9	100.0		
<b>【性別別】</b>								
男性	度数	171	374	256	71	872	22	894
	パーセント	19.1	41.8	28.6	7.9	97.4	2.5	100.0
	有効パーセント	19.6	42.9	29.4	8.1	100.0		
女性	度数	150	402	281	124	957	34	991
	パーセント	15.1	40.6	28.4	12.5	96.6	3.4	100.0
	有効パーセント	15.7	42.0	29.4	13.0	100.0		
<b>【年齢別】</b>								
65歳未満	度数	219	504	357	116	1196	18	1214
	パーセント	18.0	41.5	29.4	9.6	98.5	1.5	100.0
	有効パーセント	18.3	42.1	29.8	9.7	100.0		
65歳以上	度数	101	270	174	78	623	41	664
	パーセント	15.2	40.7	26.2	11.7	93.8	6.2	100.0
	有効パーセント	16.2	43.3	27.9	12.5	100.0		
<b>【圏域別】</b>								
仙南圏域	度数	41	105	73	24	243	5	248
	パーセント	16.5	42.3	29.4	9.7	97.9	2.0	100.0
	有効パーセント	16.9	43.2	30.0	9.9	100.0		
仙台圏域	度数	33	97	79	30	239	10	249
	パーセント	13.3	39.0	31.7	12.0	96.0	4.0	100.0
	有効パーセント	13.8	40.6	33.1	12.6	100.0		
大崎圏域	度数	45	102	79	23	249	5	254
	パーセント	17.7	40.2	31.1	9.1	98.1	2.0	100.0
	有効パーセント	18.1	41.0	31.7	9.2	100.0		
栗原圏域	度数	34	134	93	30	291	14	305
	パーセント	11.1	43.9	30.5	9.8	95.3	4.6	100.0
	有効パーセント	11.7	46.0	32.0	10.3	100.0		
登米圏域	度数	54	115	72	30	271	8	279
	パーセント	19.4	41.2	25.8	10.8	97.2	2.9	100.0
	有効パーセント	19.9	42.4	26.6	11.1	100.0		
石巻圏域	度数	42	93	62	29	226	3	229
	パーセント	18.3	40.6	27.1	12.7	98.7	1.3	100.0
	有効パーセント	18.6	41.2	27.4	12.8	100.0		
気仙沼・本吉 圏域	度数	63	110	65	25	263	11	274
	パーセント	23.0	40.1	23.7	9.1	95.9	4.0	100.0
	有効パーセント	24.0	41.8	24.7	9.5	100.0		



取組 3

関心度度数・割合表

		有 効					欠 損 値	合 計
		関心がある	ある程度 関心がある	あまり 関心がない	関心がない	合計		
県全体	度数	593	861	266	101	1821	123	1944
	パーセント	30.5	44.3	13.7	5.2	93.7	6.3	100.0
	有効パーセント	32.6	47.3	14.6	5.5	100.0		
<b>【性別別】</b>								
男性	度数	302	391	118	37	848	46	894
	パーセント	33.8	43.7	13.2	4.1	94.8	5.1	100.0
	有効パーセント	35.6	46.1	13.9	4.4	100.0		
女性	度数	279	447	141	58	925	66	991
	パーセント	28.2	45.1	14.2	5.9	93.4	6.7	100.0
	有効パーセント	30.2	48.3	15.2	6.3	100.0		
<b>【年齢別】</b>								
65歳未満	度数	361	590	169	46	1166	48	1214
	パーセント	29.7	48.6	13.9	3.8	96.0	4.0	100.0
	有効パーセント	31.0	50.6	14.5	3.9	100.0		
65歳以上	度数	219	241	90	47	597	67	664
	パーセント	33.0	36.3	13.6	7.1	90.0	10.1	100.0
	有効パーセント	36.7	40.4	15.1	7.9	100.0		
<b>【圏域別】</b>								
仙南圏域	度数	81	114	27	8	230	18	248
	パーセント	32.7	46.0	10.9	3.2	92.8	7.3	100.0
	有効パーセント	35.2	49.6	11.7	3.5	100.0		
仙台圏域	度数	72	110	36	15	233	16	249
	パーセント	28.9	44.2	14.5	6.0	93.6	6.4	100.0
	有効パーセント	30.9	47.2	15.5	6.4	100.0		
大崎圏域	度数	85	108	36	14	243	11	254
	パーセント	33.5	42.5	14.2	5.5	95.7	4.3	100.0
	有効パーセント	35.0	44.4	14.8	5.8	100.0		
栗原圏域	度数	87	133	54	12	286	19	305
	パーセント	28.5	43.6	17.7	3.9	93.7	6.2	100.0
	有効パーセント	30.4	46.5	18.9	4.2	100.0		
登米圏域	度数	77	127	40	19	263	16	279
	パーセント	27.6	45.5	14.3	6.8	94.2	5.7	100.0
	有効パーセント	29.3	48.3	15.2	7.2	100.0		
石巻圏域	度数	77	105	28	11	221	8	229
	パーセント	33.6	45.9	12.2	4.8	96.5	3.5	100.0
	有効パーセント	34.8	47.5	12.7	5.0	100.0		
気仙沼・本吉 圏域	度数	90	115	34	15	254	20	274
	パーセント	32.8	42.0	12.4	5.5	92.7	7.3	100.0
	有効パーセント	35.4	45.3	13.4	5.9	100.0		

取組 3

重視度度数・割合表

		有 効					合計	欠 損 値	合 計
		重要	やや重要	あまり重要 ではない	重要では ない	わからない			
県全体	度数	793	681	129	40	205	1848	96	1944
	パーセント	40.8	35.0	6.6	2.1	10.5	95.0	4.9	100.0
	有効パーセント	42.9	36.9	7.0	2.2	11.1	100.0		
	「わからない」を除く有効パーセント	48.3	41.4	7.9	2.4		100.0		
【性別別】									
男性	度数	397	310	60	19	70	856	38	894
	パーセント	44.4	34.7	6.7	2.1	7.8	95.7	4.3	100.0
	有効パーセント	46.4	36.2	7.0	2.2	8.2	100.0		
女性	度数	380	355	65	19	123	942	49	991
	パーセント	38.3	35.8	6.6	1.9	12.4	95.0	4.9	100.0
	有効パーセント	40.3	37.7	6.9	2.0	13.1	100.0		
【年齢別】									
65歳未満	度数	503	464	85	27	105	1184	30	1214
	パーセント	41.4	38.2	7.0	2.2	8.6	97.4	2.5	100.0
	有効パーセント	42.5	39.2	7.2	2.3	8.9	100.0		
65歳以上	度数	272	195	40	11	87	605	59	664
	パーセント	41.0	29.4	6.0	1.7	13.1	91.2	8.9	100.0
	有効パーセント	45.0	32.2	6.6	1.8	14.4	100.0		
【圏域別】									
仙南圏域	度数	113	86	20	6	18	243	5	248
	パーセント	45.6	34.7	8.1	2.4	7.3	98.1	2.0	100.0
	有効パーセント	46.5	35.4	8.2	2.5	7.4	100.0		
仙台圏域	度数	99	88	20	0	29	236	13	249
	パーセント	39.8	35.3	8.0	0.0	11.6	94.7	5.2	100.0
	有効パーセント	41.9	37.3	8.5	0.0	12.3	100.0		
大崎圏域	度数	106	87	19	10	23	245	9	254
	パーセント	41.7	34.3	7.5	3.9	9.1	96.5	3.5	100.0
	有効パーセント	43.3	35.5	7.8	4.1	9.4	100.0		
栗原圏域	度数	121	111	27	6	20	285	20	305
	パーセント	39.7	36.4	8.9	2.0	6.6	93.6	6.6	100.0
	有効パーセント	42.5	38.9	9.5	2.1	7.0	100.0		
登米圏域	度数	105	99	15	6	37	262	17	279
	パーセント	37.6	35.5	5.4	2.2	13.3	94.0	6.1	100.0
	有効パーセント	40.1	37.8	5.7	2.3	14.1	100.0		
石巻圏域	度数	95	87	11	2	30	225	4	229
	パーセント	41.5	38.0	4.8	0.9	13.1	98.3	1.7	100.0
	有効パーセント	42.2	38.7	4.9	0.9	13.3	100.0		
気仙沼・本吉圏域	度数	120	85	11	8	35	259	15	274
	パーセント	43.8	31.0	4.0	2.9	12.8	94.5	5.5	100.0
	有効パーセント	46.3	32.8	4.2	3.1	13.5	100.0		

## 取組 3

## 満足度度数・割合表

		有 効					合計	欠 損 値	合 計
		満足	やや満足	やや不満	不満	わからない			
県全体	度数	174	740	382	123	409	1828	116	1944
	パーセント	9.0	38.1	19.7	6.3	21.0	94.1	6.0	100.0
	有効パーセント	9.5	40.5	20.9	6.7	22.4	100.0		
	「わからない」を除く有効パーセント	12.3	52.1	26.9	8.7		100.0		
【性別別】									
男性	度数	77	352	206	67	148	850	44	894
	パーセント	8.6	39.4	23.0	7.5	16.6	95.1	4.9	100.0
	有効パーセント	9.1	41.4	24.2	7.9	17.4	100.0		
女性	度数	91	372	168	52	245	928	63	991
	パーセント	9.2	37.5	17.0	5.2	24.7	93.6	6.4	100.0
	有効パーセント	9.8	40.1	18.1	5.6	26.4	100.0		
【年齢別】									
65歳未満	度数	90	457	277	89	261	1174	40	1214
	パーセント	7.4	37.6	22.8	7.3	21.5	96.6	3.3	100.0
	有効パーセント	7.7	38.9	23.6	7.6	22.2	100.0		
65歳以上	度数	77	266	95	30	128	596	68	664
	パーセント	11.6	40.1	14.3	4.5	19.3	89.8	10.2	100.0
	有効パーセント	12.9	44.6	15.9	5.0	21.5	100.0		
【圏域別】									
仙南圏域	度数	22	86	57	26	49	240	8	248
	パーセント	8.9	34.7	23.0	10.5	19.8	96.9	3.2	100.0
	有効パーセント	9.2	35.8	23.8	10.8	20.4	100.0		
仙台圏域	度数	24	94	56	12	48	234	15	249
	パーセント	9.6	37.8	22.5	4.8	19.3	94.0	6.0	100.0
	有効パーセント	10.3	40.2	23.9	5.1	20.5	100.0		
大崎圏域	度数	25	87	54	22	54	242	12	254
	パーセント	9.8	34.3	21.3	8.7	21.3	95.4	4.7	100.0
	有効パーセント	10.3	36.0	22.3	9.1	22.3	100.0		
栗原圏域	度数	24	124	54	19	62	283	22	305
	パーセント	7.9	40.7	17.7	6.2	20.3	92.8	7.2	100.0
	有効パーセント	8.5	43.8	19.1	6.7	21.9	100.0		
登米圏域	度数	30	101	59	4	66	260	19	279
	パーセント	10.8	36.2	21.1	1.4	23.7	93.2	6.8	100.0
	有効パーセント	11.5	38.8	22.7	1.5	25.4	100.0		
石巻圏域	度数	15	98	42	16	50	221	8	229
	パーセント	6.6	42.8	18.3	7.0	21.8	96.5	3.5	100.0
	有効パーセント	6.8	44.3	19.0	7.2	22.6	100.0		
気仙沼・本吉圏域	度数	24	113	45	17	58	257	17	274
	パーセント	8.8	41.2	16.4	6.2	21.2	93.8	6.2	100.0
	有効パーセント	9.3	44.0	17.5	6.6	22.6	100.0		

取組3

特に優先すべきと思う項目度数・割合表

		有 効									欠 損 値	合 計
		ア	イ	ウ	エ	オ	カ	キ	ク	合計		
県全体	度数	1090	617	261	406	358	718	528	362	4340	101	4441
	パーセント	24.5	13.9	5.9	9.1	8.1	16.2	11.9	8.2	97.7	2.3	100.0
	有効パーセント	25.1	14.2	6.0	9.4	8.2	16.5	12.2	8.3	100.0		
母数：1843	度数											
合計：1944	度数パーセント	59.1	33.5	14.2	22.0	19.4	39.0	28.6	19.6			
【性別別】												
男性	度数	467	334	111	185	170	344	256	184	2051	35	2086
	パーセント	22.4	16.0	5.3	8.9	8.1	16.5	12.3	8.8	98.3	1.7	100.0
	有効パーセント	22.8	16.3	5.4	9.0	8.3	16.8	12.5	9.0	100.0		
女性	度数	595	272	140	209	179	360	260	169	2184	54	2238
	パーセント	26.6	12.2	6.3	9.3	8.0	16.1	11.6	7.6	97.6	2.4	100.0
	有効パーセント	27.2	12.5	6.4	9.6	8.2	16.5	11.9	7.7	100.0		
【年齢別】												
65歳未満	度数	659	360	176	253	212	513	342	247	2762	32	2794
	パーセント	23.6	12.9	6.3	9.1	7.6	18.4	12.2	8.8	98.9	1.1	100.0
	有効パーセント	23.9	13.0	6.4	9.2	7.7	18.6	12.4	8.9	100.0		
65歳以上	度数	402	243	74	140	134	187	172	106	1458	57	1515
	パーセント	26.5	16.0	4.9	9.2	8.8	12.3	11.4	7.0	96.2	3.8	100.0
	有効パーセント	27.6	16.7	5.1	9.6	9.2	12.8	11.8	7.3	100.0		
【圏域別】												
仙南圏域	度数	140	75	40	62	64	102	70	49	602	8	610
	パーセント	23.0	12.3	6.6	10.2	10.5	16.7	11.5	8.0	98.7	1.3	100.0
	有効パーセント	23.3	12.5	6.6	10.3	10.6	16.9	11.6	8.1	100.0		
仙台圏域	度数	150	75	29	37	49	94	69	35	538	18	556
	パーセント	27.0	13.5	5.2	6.7	8.8	16.9	12.4	6.3	96.8	3.2	100.0
	有効パーセント	27.9	13.9	5.4	6.9	9.1	17.5	12.8	6.5	100.0		
大崎圏域	度数	147	71	38	54	47	102	69	46	574	10	584
	パーセント	25.2	12.2	6.5	9.2	8.0	17.5	11.8	7.9	98.3	1.7	100.0
	有効パーセント	25.6	12.4	6.6	9.4	8.2	17.8	12.0	8.0	100.0		
栗原圏域	度数	175	98	35	72	52	103	94	64	693	14	707
	パーセント	24.8	13.9	5.0	10.2	7.4	14.6	13.3	9.1	98.0	2.0	100.0
	有効パーセント	25.3	14.1	5.1	10.4	7.5	14.9	13.6	9.2	100.0		
登米圏域	度数	149	82	35	58	40	108	72	54	598	16	614
	パーセント	24.3	13.4	5.7	9.4	6.5	17.6	11.7	8.8	97.4	2.6	100.0
	有効パーセント	24.9	13.7	5.9	9.7	6.7	18.1	12.0	9.0	100.0		
石巻圏域	度数	125	81	32	47	45	80	69	46	525	7	532
	パーセント	23.5	15.2	6.0	8.8	8.5	15.0	13.0	8.6	98.7	1.3	100.0
	有効パーセント	23.8	15.4	6.1	9.0	8.6	15.2	13.1	8.8	100.0		
気仙沼・本吉圏域	度数	151	112	36	56	47	99	65	50	616	14	630
	パーセント	24.0	17.8	5.7	8.9	7.5	15.7	10.3	7.9	97.8	2.2	100.0
	有効パーセント	24.5	18.2	5.8	9.1	7.6	16.1	10.6	8.1	100.0		

取組 4

認知度度数・割合表

		有 効				合計	欠 損 値	合 計
		知っている	ある程度 知っている	あまり 知らない	知らない			
県全体	度数	65	366	992	475	1898	46	1944
	パーセント	3.3	18.8	51.0	24.4	97.5	2.4	100.0
	有効パーセント	3.4	19.3	52.3	25.0	100.0		
<b>【性別別】</b>								
男性	度数	35	196	470	180	881	13	894
	パーセント	3.9	21.9	52.6	20.1	98.5	1.5	100.0
	有効パーセント	4.0	22.2	53.3	20.4	100.0		
女性	度数	28	156	505	277	966	25	991
	パーセント	2.8	15.7	51.0	28.0	97.5	2.5	100.0
	有効パーセント	2.9	16.1	52.3	28.7	100.0		
<b>【年齢別】</b>								
65歳未満	度数	32	209	647	314	1202	12	1214
	パーセント	2.6	17.2	53.3	25.9	99.0	1.0	100.0
	有効パーセント	2.7	17.4	53.8	26.1	100.0		
65歳以上	度数	31	143	323	138	635	29	664
	パーセント	4.7	21.5	48.6	20.8	95.6	4.4	100.0
	有効パーセント	4.9	22.5	50.9	21.7	100.0		
<b>【圏域別】</b>								
仙南圏域	度数	9	46	128	63	246	2	248
	パーセント	3.6	18.5	51.6	25.4	99.1	0.8	100.0
	有効パーセント	3.7	18.7	52.0	25.6	100.0		
仙台圏域	度数	8	46	133	55	242	7	249
	パーセント	3.2	18.5	53.4	22.1	97.2	2.8	100.0
	有効パーセント	3.3	19.0	55.0	22.7	100.0		
大崎圏域	度数	13	43	137	58	251	3	254
	パーセント	5.1	16.9	53.9	22.8	98.7	1.2	100.0
	有効パーセント	5.2	17.1	54.6	23.1	100.0		
栗原圏域	度数	8	68	147	72	295	10	305
	パーセント	2.6	22.3	48.2	23.6	96.7	3.3	100.0
	有効パーセント	2.7	23.1	49.8	24.4	100.0		
登米圏域	度数	12	49	139	74	274	5	279
	パーセント	4.3	17.6	49.8	26.5	98.2	1.8	100.0
	有効パーセント	4.4	17.9	50.7	27.0	100.0		
石巻圏域	度数	8	37	123	58	226	3	229
	パーセント	3.5	16.2	53.7	25.3	98.7	1.3	100.0
	有効パーセント	3.5	16.4	54.4	25.7	100.0		
気仙沼・本吉 圏域	度数	4	49	145	66	264	10	274
	パーセント	1.5	17.9	52.9	24.1	96.4	3.6	100.0
	有効パーセント	1.5	18.6	54.9	25.0	100.0		

取組 4

関心度度数・割合表

		有 効				合計	欠 損 値	合 計
		関心がある	ある程度 関心がある	あまり 関心がない	関心がない			
県全体	度数	170	701	739	237	1847	97	1944
	パーセント	8.7	36.1	38.0	12.2	95.0	5.0	100.0
	有効パーセント	9.2	38.0	40.0	12.8	100.0		
<b>【性別別】</b>								
男性	度数	93	367	317	86	863	31	894
	パーセント	10.4	41.1	35.5	9.6	96.6	3.5	100.0
	有効パーセント	10.8	42.5	36.7	10.0	100.0		
女性	度数	71	321	405	140	937	54	991
	パーセント	7.2	32.4	40.9	14.1	94.6	5.4	100.0
	有効パーセント	7.6	34.3	43.2	14.9	100.0		
<b>【年齢別】</b>								
65歳未満	度数	86	436	524	140	1186	28	1214
	パーセント	7.1	35.9	43.2	11.5	97.7	2.3	100.0
	有効パーセント	7.3	36.8	44.2	11.8	100.0		
65歳以上	度数	78	250	193	82	603	61	664
	パーセント	11.7	37.7	29.1	12.3	90.8	9.2	100.0
	有効パーセント	12.9	41.5	32.0	13.6	100.0		
<b>【圏域別】</b>								
仙南圏域	度数	22	105	91	24	242	6	248
	パーセント	8.9	42.3	36.7	9.7	97.6	2.4	100.0
	有効パーセント	9.1	43.4	37.6	9.9	100.0		
仙台圏域	度数	29	88	86	30	233	16	249
	パーセント	11.6	35.3	34.5	12.0	93.4	6.4	100.0
	有効パーセント	12.4	37.8	36.9	12.9	100.0		
大崎圏域	度数	20	92	109	26	247	7	254
	パーセント	7.9	36.2	42.9	10.2	97.2	2.8	100.0
	有効パーセント	8.1	37.2	44.1	10.5	100.0		
栗原圏域	度数	22	113	120	32	287	18	305
	パーセント	7.2	37.0	39.3	10.5	94.0	5.9	100.0
	有効パーセント	7.7	39.4	41.8	11.1	100.0		
登米圏域	度数	28	92	106	41	267	12	279
	パーセント	10.0	33.0	38.0	14.7	95.7	4.3	100.0
	有効パーセント	10.5	34.5	39.7	15.4	100.0		
石巻圏域	度数	20	83	85	34	222	7	229
	パーセント	8.7	36.2	37.1	14.8	96.8	3.1	100.0
	有効パーセント	9.0	37.4	38.3	15.3	100.0		
気仙沼・本吉 圏域	度数	17	92	110	36	255	19	274
	パーセント	6.2	33.6	40.1	13.1	93.0	6.9	100.0
	有効パーセント	6.7	36.1	43.1	14.1	100.0		

## 取組 4

## 重視度度数・割合表

		有 効					合計	欠 損 値	合 計
		重要	やや重要	あまり重要 ではない	重要では ない	わからない			
県全体	度数	262	672	308	89	512	1843	101	1944
	パーセント	13.5	34.6	15.8	4.6	26.3	94.8	5.2	100.0
	有効パーセント	14.2	36.5	16.7	4.8	27.8	100.0		
	「わからない」を除く有効パーセント	19.7	50.5	23.1	6.7		100.0		
【性別別】									
男性	度数	147	345	144	51	172	859	35	894
	パーセント	16.4	38.6	16.1	5.7	19.2	96.0	3.9	100.0
	有効パーセント	17.1	40.2	16.8	5.9	20.0	100.0		
女性	度数	108	310	159	36	323	936	55	991
	パーセント	10.9	31.3	16.0	3.6	32.6	94.4	5.5	100.0
	有効パーセント	11.5	33.1	17.0	3.8	34.5	100.0		
【年齢別】									
65歳未満	度数	144	430	227	67	314	1182	32	1214
	パーセント	11.9	35.4	18.7	5.5	25.9	97.4	2.6	100.0
	有効パーセント	12.2	36.4	19.2	5.7	26.6	100.0		
65歳以上	度数	111	223	75	19	177	605	59	664
	パーセント	16.7	33.6	11.3	2.9	26.7	91.2	8.9	100.0
	有効パーセント	18.3	36.9	12.4	3.1	29.3	100.0		
【圏域別】									
仙南圏域	度数	31	101	45	19	47	243	5	248
	パーセント	12.5	40.7	18.1	7.7	19.0	98.0	2.0	100.0
	有効パーセント	12.8	41.6	18.5	7.8	19.3	100.0		
仙台圏域	度数	40	86	37	7	66	236	13	249
	パーセント	16.1	34.5	14.9	2.8	26.5	94.8	5.2	100.0
	有効パーセント	16.9	36.4	15.7	3.0	28.0	100.0		
大崎圏域	度数	34	95	42	10	65	246	8	254
	パーセント	13.4	37.4	16.5	3.9	25.6	96.8	3.1	100.0
	有効パーセント	13.8	38.6	17.1	4.1	26.4	100.0		
栗原圏域	度数	40	107	46	19	72	284	21	305
	パーセント	13.1	35.1	15.1	6.2	23.6	93.1	6.9	100.0
	有効パーセント	14.1	37.7	16.2	6.7	25.4	100.0		
登米圏域	度数	41	80	43	8	90	262	17	279
	パーセント	14.7	28.7	15.4	2.9	32.3	94.0	6.1	100.0
	有効パーセント	15.6	30.5	16.4	3.1	34.4	100.0		
石巻圏域	度数	30	84	37	8	65	224	5	229
	パーセント	13.1	36.7	16.2	3.5	28.4	97.9	2.2	100.0
	有効パーセント	13.4	37.5	16.5	3.6	29.0	100.0		
気仙沼・本吉圏域	度数	29	80	50	16	82	257	17	274
	パーセント	10.6	29.2	18.2	5.8	29.9	93.7	6.2	100.0
	有効パーセント	11.3	31.1	19.5	6.2	31.9	100.0		

## 取組 4

## 満足度度数・割合表

		有 効					合計	欠 損 値	合 計
		満足	やや満足	やや不満	不満	わからない			
県全体	度数	66	458	367	108	816	1815	129	1944
	パーセント	3.4	23.6	18.9	5.6	42.0	93.5	6.6	100.0
	有効パーセント	3.6	25.2	20.2	6.0	45.0	100.0		
	「わからない」を除く有効パーセント	6.6	45.8	36.7	10.8		100.0		
【性別別】									
男性	度数	35	229	205	63	314	846	48	894
	パーセント	3.9	25.6	22.9	7.0	35.1	94.5	5.4	100.0
	有効パーセント	4.1	27.1	24.2	7.4	37.1	100.0		
女性	度数	31	214	153	42	482	922	69	991
	パーセント	3.1	21.6	15.4	4.2	48.6	92.9	7.0	100.0
	有効パーセント	3.4	23.2	16.6	4.6	52.3	100.0		
【年齢別】									
65歳未満	度数	26	261	253	80	549	1169	45	1214
	パーセント	2.1	21.5	20.8	6.6	45.2	96.2	3.7	100.0
	有効パーセント	2.2	22.3	21.6	6.8	47.0	100.0		
65歳以上	度数	40	182	105	23	240	590	74	664
	パーセント	6.0	27.4	15.8	3.5	36.1	88.8	11.1	100.0
	有効パーセント	6.8	30.8	17.8	3.9	40.7	100.0		
【圏域別】									
仙南圏域	度数	5	59	52	20	103	239	9	248
	パーセント	2.0	23.8	21.0	8.1	41.5	96.4	3.6	100.0
	有効パーセント	2.1	24.7	21.8	8.4	43.1	100.0		
仙台圏域	度数	10	59	59	13	91	232	17	249
	パーセント	4.0	23.7	23.7	5.2	36.5	93.1	6.8	100.0
	有効パーセント	4.3	25.4	25.4	5.6	39.2	100.0		
大崎圏域	度数	11	60	49	13	112	245	9	254
	パーセント	4.3	23.6	19.3	5.1	44.1	96.4	3.5	100.0
	有効パーセント	4.5	24.5	20.0	5.3	45.7	100.0		
栗原圏域	度数	11	68	63	22	113	277	28	305
	パーセント	3.6	22.3	20.7	7.2	37.0	90.8	9.2	100.0
	有効パーセント	4.0	24.5	22.7	7.9	40.8	100.0		
登米圏域	度数	12	56	54	13	125	260	19	279
	パーセント	4.3	20.1	19.4	4.7	44.8	93.3	6.8	100.0
	有効パーセント	4.6	21.5	20.8	5.0	48.1	100.0		
石巻圏域	度数	6	62	34	10	109	221	8	229
	パーセント	2.6	27.1	14.8	4.4	47.6	96.5	3.5	100.0
	有効パーセント	2.7	28.1	15.4	4.5	49.3	100.0		
気仙沼・本吉圏域	度数	8	65	44	9	125	251	23	274
	パーセント	2.9	23.7	16.1	3.3	45.6	91.6	8.4	100.0
	有効パーセント	3.2	25.9	17.5	3.6	49.8	100.0		



取組 4

特に優先すべきと思う項目度数・割合表

		有 効								欠 損 値	合 計		
		ア	イ	ウ	エ	オ	カ	キ	合計				
県全体	度数	421	913	778	174	199	379	634	3498	141	3639		
	パーセント	11.6	25.1	21.4	4.8	5.5	10.4	17.4	96.1			3.9	100.0
	有効パーセント	12.0	26.1	22.2	5.0	5.7	10.8	18.1	100.0				
母数：1803	有効パーセント	12.0	26.1	22.2	5.0	5.7	10.8	18.1	100.0				
合計：1944	度数パーセント	23.3	50.6	43.2	9.7	11.0	21.0	35.2					
【性別別】													
男性	度数	202	431	366	89	98	178	292	1656	42	1698		
	パーセント	11.9	25.4	21.6	5.2	5.8	10.5	17.2	97.5			2.5	100.0
	有効パーセント	12.2	26.0	22.1	5.4	5.9	10.7	17.6	100.0				
女性	度数	208	461	395	81	99	191	331	1766	85	1851		
	パーセント	11.2	24.9	21.3	4.4	5.3	10.3	17.9	95.4			4.6	100.0
	有効パーセント	11.8	26.1	22.4	4.6	5.6	10.8	18.7	100.0				
【年齢別】													
65歳未満	度数	266	580	500	111	124	245	405	2231	49	2280		
	パーセント	11.7	25.4	21.9	4.9	5.4	10.7	17.8	97.9			2.1	100.0
	有効パーセント	11.9	26.0	22.4	5.0	5.6	11.0	18.2	100.0				
65歳以上	度数	142	309	259	58	73	122	212	1175	79	1254		
	パーセント	11.3	24.6	20.7	4.6	5.8	9.7	16.9	93.7			6.3	100.0
	有効パーセント	12.1	26.3	22.0	4.9	6.2	10.4	18.0	100.0				
【圏域別】													
仙南圏域	度数	64	112	111	23	27	59	103	499	10	509		
	パーセント	12.6	22.0	21.8	4.5	5.3	11.6	20.2	98.0			2.0	100.0
	有効パーセント	12.8	22.4	22.2	4.6	5.4	11.8	20.6	100.0				
仙台圏域	度数	63	128	108	26	25	42	93	485	16	501		
	パーセント	12.6	25.5	21.6	5.2	5.0	8.4	18.6	96.8			3.2	100.0
	有効パーセント	13.0	26.4	22.3	5.4	5.2	8.7	19.2	100.0				
大崎圏域	度数	51	120	97	24	28	52	82	454	25	479		
	パーセント	10.6	25.1	20.3	5.0	5.8	10.9	17.1	94.8			5.2	100.0
	有効パーセント	11.2	26.4	21.4	5.3	6.2	11.5	18.1	100.0				
栗原圏域	度数	59	143	126	34	33	66	95	556	17	573		
	パーセント	10.3	25.0	22.0	5.9	5.8	11.5	16.6	97.0			3.0	100.0
	有効パーセント	10.6	25.7	22.7	6.1	5.9	11.9	17.1	100.0				
登米圏域	度数	52	134	111	22	27	47	81	474	21	495		
	パーセント	10.5	27.1	22.4	4.4	5.5	9.5	16.4	95.8			4.2	100.0
	有効パーセント	11.0	28.3	23.4	4.6	5.7	9.9	17.1	100.0				
石巻圏域	度数	49	110	91	12	28	50	81	421	9	430		
	パーセント	11.4	25.6	21.2	2.8	6.5	11.6	18.8	97.9			2.1	100.0
	有効パーセント	11.6	26.1	21.6	2.9	6.7	11.9	19.2	100.0				
気仙沼・本吉圏域	度数	66	125	96	25	29	44	76	461	25	486		
	パーセント	13.6	25.7	19.8	5.1	6.0	9.1	15.6	94.9			5.1	100.0
	有効パーセント	14.3	27.1	20.8	5.4	6.3	9.5	16.5	100.0				

## 取組 5

## 認知度度数・割合表

		有 効					欠 損 値	合 計
		知っている	ある程度 知っている	あまり 知らない	知らない	合計		
県全体	度数	502	768	403	199	1872	72	1944
	パーセント	25.8	39.5	20.7	10.2	96.2	3.7	100.0
	有効パーセント	26.8	41.0	21.5	10.6	100.0		
<b>【性別別】</b>								
男性	度数	238	358	203	78	877	17	894
	パーセント	26.6	40.0	22.7	8.7	98.0	1.9	100.0
	有効パーセント	27.1	40.8	23.1	8.9	100.0		
女性	度数	256	391	187	111	945	46	991
	パーセント	25.8	39.5	18.9	11.2	95.4	4.6	100.0
	有効パーセント	27.1	41.4	19.8	11.7	100.0		
<b>【年齢別】</b>								
65歳未満	度数	336	492	258	103	1189	25	1214
	パーセント	27.7	40.5	21.3	8.5	98.0	2.1	100.0
	有効パーセント	28.3	41.4	21.7	8.7	100.0		
65歳以上	度数	155	255	130	83	623	41	664
	パーセント	23.3	38.4	19.6	12.5	93.8	6.2	100.0
	有効パーセント	24.9	40.9	20.9	13.3	100.0		
<b>【圏域別】</b>								
仙南圏域	度数	66	109	52	17	244	4	248
	パーセント	26.6	44.0	21.0	6.9	98.5	1.6	100.0
	有効パーセント	27.0	44.7	21.3	7.0	100.0		
仙台圏域	度数	72	88	52	26	238	11	249
	パーセント	28.9	35.3	20.9	10.4	95.5	4.4	100.0
	有効パーセント	30.3	37.0	21.8	10.9	100.0		
大崎圏域	度数	78	102	44	24	248	6	254
	パーセント	30.7	40.2	17.3	9.4	97.6	2.4	100.0
	有効パーセント	31.5	41.1	17.7	9.7	100.0		
栗原圏域	度数	70	113	70	37	290	15	305
	パーセント	23.0	37.0	23.0	12.1	95.1	4.9	100.0
	有効パーセント	24.1	39.0	24.1	12.8	100.0		
登米圏域	度数	58	106	73	31	268	11	279
	パーセント	20.8	38.0	26.2	11.1	96.1	3.9	100.0
	有効パーセント	21.6	39.6	27.2	11.6	100.0		
石巻圏域	度数	64	100	40	20	224	5	229
	パーセント	27.9	43.7	17.5	8.7	97.8	2.2	100.0
	有効パーセント	28.6	44.6	17.9	8.9	100.0		
気仙沼・本吉 圏域	度数	75	109	52	25	261	13	274
	パーセント	27.4	39.8	19.0	9.1	95.3	4.7	100.0
	有効パーセント	28.7	41.8	19.9	9.6	100.0		

## 取組 5

## 関心度度数・割合表

		有 効					欠 損 値	合 計
		関心がある	ある程度 関心がある	あまり 関心がない	関心がない	合計		
県全体	度数	543	859	304	102	1808	136	1944
	パーセント	27.9	44.2	15.6	5.2	92.9	7.0	100.0
	有効パーセント	30.0	47.5	16.8	5.6	100.0		
【性別別】								
男性	度数	270	391	156	34	851	43	894
	パーセント	30.2	43.7	17.4	3.8	95.1	4.8	100.0
	有効パーセント	31.7	45.9	18.3	4.0	100.0		
女性	度数	265	448	136	62	911	80	991
	パーセント	26.7	45.2	13.7	6.3	91.9	8.1	100.0
	有効パーセント	29.1	49.2	14.9	6.8	100.0		
【年齢別】								
65歳未満	度数	362	572	189	42	1165	49	1214
	パーセント	29.8	47.1	15.6	3.5	96.0	4.0	100.0
	有効パーセント	31.1	49.1	16.2	3.6	100.0		
65歳以上	度数	171	263	103	50	587	77	664
	パーセント	25.8	39.6	15.5	7.5	88.4	11.6	100.0
	有効パーセント	29.1	44.8	17.5	8.5	100.0		
【圏域別】								
仙南圏域	度数	75	126	33	5	239	9	248
	パーセント	30.2	50.8	13.3	2.0	96.3	3.6	100.0
	有効パーセント	31.4	52.7	13.8	2.1	100.0		
仙台圏域	度数	75	116	32	12	235	14	249
	パーセント	30.1	46.6	12.9	4.8	94.4	5.6	100.0
	有効パーセント	31.9	49.4	13.6	5.1	100.0		
大崎圏域	度数	81	104	40	13	238	16	254
	パーセント	31.9	40.9	15.7	5.1	93.6	6.3	100.0
	有効パーセント	34.0	43.7	16.8	5.5	100.0		
栗原圏域	度数	81	128	55	16	280	25	305
	パーセント	26.6	42.0	18.0	5.2	91.8	8.2	100.0
	有効パーセント	28.9	45.7	19.6	5.7	100.0		
登米圏域	度数	67	119	47	24	257	22	279
	パーセント	24.0	42.7	16.8	8.6	92.1	7.9	100.0
	有効パーセント	26.1	46.3	18.3	9.3	100.0		
石巻圏域	度数	67	104	38	8	217	12	229
	パーセント	29.3	45.4	16.6	3.5	94.8	5.2	100.0
	有効パーセント	30.9	47.9	17.5	3.7	100.0		
気仙沼・本吉 圏域	度数	80	114	43	15	252	22	274
	パーセント	29.2	41.6	15.7	5.5	92.0	8.0	100.0
	有効パーセント	31.7	45.2	17.1	6.0	100.0		

取組 5

重視度度数・割合表

		有 効					合計	欠 損 値	合 計
		重要	やや重要	あまり重要 ではない	重要では ない	わからない			
県全体	度数	619	721	202	59	227	1828	116	1944
	パーセント	31.8	37.1	10.4	3.0	11.7	94.0	6.0	100.0
	有効パーセント	33.9	39.4	11.1	3.2	12.4	100.0		
	「わからない」を除く有効パーセント	38.7	45.0	12.6	3.7		100.0		
【性別別】									
男性	度数	303	334	110	29	80	856	38	894
	パーセント	33.9	37.4	12.3	3.2	8.9	95.7	4.3	100.0
	有効パーセント	35.4	39.0	12.9	3.4	9.3	100.0		
女性	度数	304	367	88	27	138	924	67	991
	パーセント	30.7	37.0	8.9	2.7	13.9	93.2	6.8	100.0
	有効パーセント	32.9	39.7	9.5	2.9	14.9	100.0		
【年齢別】									
65歳未満	度数	410	465	141	43	116	1175	39	1214
	パーセント	33.8	38.3	11.6	3.5	9.6	96.8	3.2	100.0
	有効パーセント	34.9	39.6	12.0	3.7	9.9	100.0		
65歳以上	度数	195	234	55	13	98	595	69	664
	パーセント	29.4	35.2	8.3	2.0	14.8	89.7	10.4	100.0
	有効パーセント	32.8	39.3	9.2	2.2	16.5	100.0		
【圏域別】									
仙南圏域	度数	88	100	29	8	17	242	6	248
	パーセント	35.5	40.3	11.7	3.2	6.9	97.6	2.4	100.0
	有効パーセント	36.4	41.3	12.0	3.3	7.0	100.0		
仙台圏域	度数	87	98	18	6	23	232	17	249
	パーセント	34.9	39.4	7.2	2.4	9.2	93.1	6.8	100.0
	有効パーセント	37.5	42.2	7.8	2.6	9.9	100.0		
大崎圏域	度数	87	85	34	7	30	243	11	254
	パーセント	34.3	33.5	13.4	2.8	11.8	95.8	4.3	100.0
	有効パーセント	35.8	35.0	14.0	2.9	12.3	100.0		
栗原圏域	度数	87	118	33	8	38	284	21	305
	パーセント	28.5	38.7	10.8	2.6	12.5	93.1	6.9	100.0
	有効パーセント	30.6	41.5	11.6	2.8	13.4	100.0		
登米圏域	度数	72	99	32	8	45	256	23	279
	パーセント	25.8	35.5	11.5	2.9	16.1	91.8	8.2	100.0
	有効パーセント	28.1	38.7	12.5	3.1	17.6	100.0		
石巻圏域	度数	84	80	23	7	26	220	9	229
	パーセント	36.7	34.9	10.0	3.1	11.4	96.1	3.9	100.0
	有効パーセント	38.2	36.4	10.5	3.2	11.8	100.0		
気仙沼・本吉圏域	度数	87	102	24	9	34	256	18	274
	パーセント	31.8	37.2	8.8	3.3	12.4	93.5	6.6	100.0
	有効パーセント	34.0	39.8	9.4	3.5	13.3	100.0		

## 取組5

## 満足度度数・割合表

		有 効					合計	欠 損 値	合 計
		満足	やや満足	やや不満	不満	わからない			
県全体	度数	200	747	344	113	398	1802	142	1944
	パーセント	10.3	38.4	17.7	5.8	20.5	92.7	7.3	100.0
	有効パーセント	11.1	41.5	19.1	6.3	22.1	100.0		
	「わからない」を除く有効パーセント	14.2	53.2	24.5	8.0		100.0		
【性別別】									
男性	度数	80	346	190	74	158	848	46	894
	パーセント	8.9	38.7	21.3	8.3	17.7	94.9	5.1	100.0
	有効パーセント	9.4	40.8	22.4	8.7	18.6	100.0		
女性	度数	115	384	144	36	229	908	83	991
	パーセント	11.6	38.7	14.5	3.6	23.1	91.5	8.4	
	有効パーセント	12.7	42.3	15.9	4.0	25.2	100.0		
【年齢別】									
65歳未満	度数	120	484	223	85	251	1163	51	1214
	パーセント	9.9	39.9	18.4	7.0	20.7	95.9	4.2	100.0
	有効パーセント	10.3	41.6	19.2	7.3	21.6	100.0		
65歳以上	度数	75	242	111	25	131	584	80	664
	パーセント	11.3	36.4	16.7	3.8	19.7	87.9	12.0	100.0
	有効パーセント	12.8	41.4	19.0	4.3	22.4	100.0		
【圏域別】									
仙南圏域	度数	24	100	53	20	43	240	8	248
	パーセント	9.7	40.3	21.4	8.1	17.3	96.8	3.2	100.0
	有効パーセント	10.0	41.7	22.1	8.3	17.9	100.0		
仙台圏域	度数	27	109	41	13	38	228	21	249
	パーセント	10.8	43.8	16.5	5.2	15.3	91.6	8.4	100.0
	有効パーセント	11.8	47.8	18.0	5.7	16.7	100.0		
大崎圏域	度数	23	95	42	14	63	237	17	254
	パーセント	9.1	37.4	16.5	5.5	24.8	93.3	6.7	100.0
	有効パーセント	9.7	40.1	17.7	5.9	26.6	100.0		
栗原圏域	度数	25	116	59	14	69	283	22	305
	パーセント	8.2	38.0	19.3	4.6	22.6	92.7	7.2	100.0
	有効パーセント	8.8	41.0	20.8	4.9	24.4	100.0		
登米圏域	度数	33	98	44	13	64	252	27	279
	パーセント	11.8	35.1	15.8	4.7	22.9	90.3	9.7	100.0
	有効パーセント	13.1	38.9	17.5	5.2	25.4	100.0		
石巻圏域	度数	23	93	42	17	44	219	10	229
	パーセント	10.0	40.6	18.3	7.4	19.2	95.5	4.4	100.0
	有効パーセント	10.5	42.5	19.2	7.8	20.1	100.0		
気仙沼・本吉圏域	度数	33	102	43	17	56	251	23	274
	パーセント	12.0	37.2	15.7	6.2	20.4	91.5	8.4	100.0
	有効パーセント	13.1	40.6	17.1	6.8	22.3	100.0		

取組 5

特に優先すべきと思う項目度数・割合表

		有 効								欠 損 値	合 計
		ア	イ	ウ	エ	オ	カ	キ	合計		
県全体	度数	858	369	808	441	745	442	653	4316	132	4448
	パーセント	19.3	8.3	18.2	9.9	16.7	9.9	14.7	97.0	3.0	100.0
	有効パーセント	19.9	8.5	18.7	10.2	17.3	10.2	15.1	100.0		
母数：1812	有効パーセント	19.9	8.5	18.7	10.2	17.3	10.2	15.1	100.0		
合計：1944	度数パーセント	47.4	20.4	44.6	24.3	41.1	24.4	36.0			
【性別別】											
男性	度数	399	190	355	197	360	202	319	2022	42	2064
	パーセント	19.3	9.2	17.2	9.5	17.4	9.8	15.5	98.0	2.0	100.0
	有効パーセント	19.7	9.4	17.6	9.7	17.8	10.0	15.8	100.0		
女性	度数	443	171	427	236	369	231	322	2199	78	2277
	パーセント	19.5	7.5	18.8	10.4	16.2	10.1	14.1	96.6	3.4	100.0
	有効パーセント	20.1	7.8	19.4	10.7	16.8	10.5	14.6	100.0		
【年齢別】											
65歳未満	度数	573	263	489	302	517	318	430	2892	42	2934
	パーセント	19.5	9.0	16.7	10.3	17.6	10.8	14.7	98.6	1.4	100.0
	有効パーセント	19.8	9.1	16.9	10.4	17.9	11.0	14.9	100.0		
65歳以上	度数	264	95	291	127	211	114	208	1310	78	1388
	パーセント	19.0	6.8	21.0	9.1	15.2	8.2	15.0	94.4	5.6	100.0
	有効パーセント	20.2	7.3	22.2	9.7	16.1	8.7	15.9	100.0		
【圏域別】											
仙南圏域	度数	131	51	105	74	117	74	96	648	7	655
	パーセント	20.0	7.8	16.0	11.3	17.9	11.3	14.7	98.9	1.1	100.0
	有効パーセント	20.2	7.9	16.2	11.4	18.1	11.4	14.8	100.0		
仙台圏域	度数	117	50	111	63	93	57	84	575	20	595
	パーセント	19.7	8.4	18.7	10.6	15.6	9.6	14.1	96.6	3.4	100.0
	有効パーセント	20.3	8.7	19.3	11.0	16.2	9.9	14.6	100.0		
大崎圏域	度数	115	52	102	54	97	60	78	558	15	573
	パーセント	20.1	9.1	17.8	9.4	16.9	10.5	13.6	97.4	2.6	100.0
	有効パーセント	20.6	9.3	18.3	9.7	17.4	10.8	14.0	100.0		
栗原圏域	度数	129	52	125	61	126	70	111	674	22	696
	パーセント	18.5	7.5	18.0	8.8	18.1	10.1	15.9	96.8	3.2	100.0
	有効パーセント	19.1	7.7	18.5	9.1	18.7	10.4	16.5	100.0		
登米圏域	度数	109	47	121	48	93	51	97	566	20	586
	パーセント	18.6	8.0	20.6	8.2	15.9	8.7	16.6	96.6	3.4	100.0
	有効パーセント	19.3	8.3	21.4	8.5	16.4	9.0	17.1	100.0		
石巻圏域	度数	106	53	94	58	86	55	68	520	9	529
	パーセント	20.0	10.0	17.8	11.0	16.3	10.4	12.9	98.3	1.7	100.0
	有効パーセント	20.4	10.2	18.1	11.2	16.5	10.6	13.1	100.0		
気仙沼・本吉圏域	度数	115	52	113	66	103	56	94	599	25	624
	パーセント	18.4	8.3	18.1	10.6	16.5	9.0	15.1	96.0	4.0	100.0
	有効パーセント	19.2	8.7	18.9	11.0	17.2	9.3	15.7	100.0		

取組 6

認知度度数・割合表

		有 効				合計	欠 損 値	合 計
		知っている	ある程度知っている	あまり知らない	知らない			
県全体	度数	217	555	750	357	1879	65	1944
	パーセント	11.2	28.5	38.6	18.4	96.7	3.3	100.0
	有効パーセント	11.5	29.5	39.9	19.0	100.0		
<b>【性別別】</b>								
男性	度数	116	299	341	120	876	18	894
	パーセント	13.0	33.4	38.1	13.4	97.9	2.0	100.0
	有効パーセント	13.2	34.1	38.9	13.7	100.0		
女性	度数	97	244	391	222	954	37	991
	パーセント	9.8	24.6	39.5	22.4	96.3	3.7	100.0
	有効パーセント	10.2	25.6	41.0	23.3	100.0		
<b>【年齢別】</b>								
65歳未満	度数	124	337	508	225	1194	20	1214
	パーセント	10.2	27.8	41.8	18.5	98.3	1.6	100.0
	有効パーセント	10.4	28.2	42.5	18.8	100.0		
65歳以上	度数	89	204	219	115	627	37	664
	パーセント	13.4	30.7	33.0	17.3	94.4	5.6	100.0
	有効パーセント	14.2	32.5	34.9	18.3	100.0		
<b>【圏域別】</b>								
仙南圏域	度数	27	63	111	44	245	3	248
	パーセント	10.9	25.4	44.8	17.7	98.8	1.2	100.0
	有効パーセント	11.0	25.7	45.3	18.0	100.0		
仙台圏域	度数	19	69	98	53	239	10	249
	パーセント	7.6	27.7	39.4	21.3	96.0	4.0	100.0
	有効パーセント	7.9	28.9	41.0	22.2	100.0		
大崎圏域	度数	28	58	118	46	250	4	254
	パーセント	11.0	22.8	46.5	18.1	98.4	1.6	100.0
	有効パーセント	11.2	23.2	47.2	18.4	100.0		
栗原圏域	度数	26	69	133	63	291	14	305
	パーセント	8.5	22.6	43.6	20.7	95.4	4.6	100.0
	有効パーセント	8.9	23.7	45.7	21.6	100.0		
登米圏域	度数	29	74	113	54	270	9	279
	パーセント	10.4	26.5	40.5	19.4	96.8	3.2	100.0
	有効パーセント	10.7	27.4	41.9	20.0	100.0		
石巻圏域	度数	29	99	65	31	224	5	229
	パーセント	12.7	43.2	28.4	13.5	97.8	2.2	100.0
	有効パーセント	12.9	44.2	29.0	13.8	100.0		
気仙沼・本吉圏域	度数	52	101	71	39	263	11	274
	パーセント	19.0	36.9	25.9	14.2	96.0	4.0	100.0
	有効パーセント	19.8	38.4	27.0	14.8	100.0		

## 取組6

## 関心度度数・割合表

		有 効					欠 損 値	合 計
		関心がある	ある程度 関心がある	あまり 関心がない	関心がない	合計		
県全体	度数	375	819	463	173	1830	114	1944
	パーセント	19.3	42.1	23.8	8.9	94.1	5.9	100.0
	有効パーセント	20.5	44.8	25.3	9.5	100.0		
<b>【性別別】</b>								
男性	度数	212	394	194	58	858	36	894
	パーセント	23.7	44.1	21.7	6.5	96.0	4.0	100.0
	有効パーセント	24.7	45.9	22.6	6.8	100.0		
女性	度数	156	408	256	107	927	64	991
	パーセント	15.7	41.2	25.8	10.8	93.5	6.5	100.0
	有効パーセント	16.8	44.0	27.6	11.5	100.0		
<b>【年齢別】</b>								
65歳未満	度数	213	545	328	91	1177	37	1214
	パーセント	17.5	44.9	27.0	7.5	96.9	3.0	100.0
	有効パーセント	18.1	46.3	27.9	7.7	100.0		
65歳以上	度数	155	253	120	70	598	66	664
	パーセント	23.3	38.1	18.1	10.5	90.0	9.9	100.0
	有効パーセント	25.9	42.3	20.1	11.7	100.0		
<b>【圏域別】</b>								
仙南圏域	度数	46	115	66	11	238	10	248
	パーセント	18.5	46.4	26.6	4.4	95.9	4.0	100.0
	有効パーセント	19.3	48.3	27.7	4.6	100.0		
仙台圏域	度数	42	114	59	22	237	12	249
	パーセント	16.9	45.8	23.7	8.8	95.2	4.8	100.0
	有効パーセント	17.7	48.1	24.9	9.3	100.0		
大崎圏域	度数	42	108	61	31	242	12	254
	パーセント	16.5	42.5	24.0	12.2	95.2	4.7	100.0
	有効パーセント	17.4	44.6	25.2	12.8	100.0		
栗原圏域	度数	49	113	99	25	286	19	305
	パーセント	16.1	37.0	32.5	8.2	93.8	6.2	100.0
	有効パーセント	17.1	39.5	34.6	8.7	100.0		
登米圏域	度数	54	106	71	31	262	17	279
	パーセント	19.4	38.0	25.4	11.1	93.9	6.1	100.0
	有効パーセント	20.6	40.5	27.1	11.8	100.0		
石巻圏域	度数	54	108	39	17	218	11	229
	パーセント	23.6	47.2	17.0	7.4	95.2	4.8	100.0
	有効パーセント	24.8	49.5	17.9	7.8	100.0		
気仙沼・本吉 圏域	度数	75	118	43	20	256	18	274
	パーセント	27.4	43.1	15.7	7.3	93.5	6.6	100.0
	有効パーセント	29.3	46.1	16.8	7.8	100.0		



## 取組6

## 重視度度数・割合表

		有 効					合計	欠 損 値	合 計
		重要	やや重要	あまり重要 ではない	重要では ない	わからない			
県全体	度数	475	716	223	69	350	1833	111	1944
	パーセント	24.4	36.8	11.5	3.5	18.0	94.2	5.7	100.0
	有効パーセント	25.9	39.1	12.2	3.8	19.1	100.0		
	「わからない」を除く有効パーセント	32.0	48.3	15.0	4.7		100.0		
【性別別】									
男性	度数	254	357	103	29	113	856	38	894
	パーセント	28.4	39.9	11.5	3.2	12.6	95.6	4.3	100.0
	有効パーセント	29.7	41.7	12.0	3.4	13.2	100.0		
女性	度数	211	348	114	38	221	932	59	991
	パーセント	21.3	35.1	11.5	3.8	22.3	94.0	6.0	100.0
	有効パーセント	22.6	37.3	12.2	4.1	23.7	100.0		
【年齢別】									
65歳未満	度数	286	476	157	50	210	1179	35	1214
	パーセント	23.6	39.2	12.9	4.1	17.3	97.1	2.9	100.0
	有効パーセント	24.3	40.4	13.3	4.2	17.8	100.0		
65歳以上	度数	178	226	58	17	121	600	64	664
	パーセント	26.8	34.0	8.7	2.6	18.2	90.3	9.6	100.0
	有効パーセント	29.7	37.7	9.7	2.8	20.2	100.0		
【圏域別】									
仙南圏域	度数	57	103	35	13	34	242	6	248
	パーセント	23.0	41.5	14.1	5.2	13.7	97.5	2.4	100.0
	有効パーセント	23.6	42.6	14.5	5.4	14.0	100.0		
仙台圏域	度数	53	88	36	6	50	233	16	249
	パーセント	21.3	35.3	14.5	2.4	20.1	93.6	6.4	100.0
	有効パーセント	22.7	37.8	15.5	2.6	21.5	100.0		
大崎圏域	度数	51	95	32	15	48	241	13	254
	パーセント	20.1	37.4	12.6	5.9	18.9	94.9	5.1	100.0
	有効パーセント	21.2	39.4	13.3	6.2	19.9	100.0		
栗原圏域	度数	65	116	41	9	55	286	19	305
	パーセント	21.3	38.0	13.4	3.0	18.0	93.7	6.2	100.0
	有効パーセント	22.7	40.6	14.3	3.1	19.2	100.0		
登米圏域	度数	65	109	21	8	60	263	16	279
	パーセント	23.3	39.1	7.5	2.9	21.5	94.3	5.7	100.0
	有効パーセント	24.7	41.4	8.0	3.0	22.8	100.0		
石巻圏域	度数	72	84	24	8	32	220	9	229
	パーセント	31.4	36.7	10.5	3.5	14.0	96.1	3.9	100.0
	有効パーセント	32.7	38.2	10.9	3.6	14.5	100.0		
気仙沼・本吉圏域	度数	88	92	22	7	46	255	19	274
	パーセント	32.1	33.6	8.0	2.6	16.8	93.1	6.9	100.0
	有効パーセント	34.5	36.1	8.6	2.7	18.0	100.0		

取組 6

満足度度数・割合表

		有 効					合計	欠 損 値	合 計
		満足	やや満足	やや不満	不満	わからない			
県全体	度数	121	600	368	122	602	1813	131	1944
	パーセント	6.2	30.9	18.9	6.3	31.0	93.3	6.7	100.0
	有効パーセント	6.7	33.1	20.3	6.7	33.2	100.0		
	「わからない」を除く有効パーセント	10.0	49.5	30.4	10.1		100.0		
【性別別】									
男性	度数	55	303	193	78	219	848	46	894
	パーセント	6.2	33.9	21.6	8.7	24.5	94.9	5.1	100.0
	有効パーセント	6.5	35.7	22.8	9.2	25.8	100.0		
女性	度数	65	284	168	42	364	923	68	991
	パーセント	6.6	28.7	17.0	4.2	36.7	93.2	6.9	100.0
	有効パーセント	7.0	30.8	18.2	4.6	39.4	100.0		
【年齢別】									
65歳未満	度数	60	368	243	89	410	1170	44	1214
	パーセント	4.9	30.3	20.0	7.3	33.8	96.3	3.6	100.0
	有効パーセント	5.1	31.5	20.8	7.6	35.0	100.0		
65歳以上	度数	60	218	116	30	166	590	74	664
	パーセント	9.0	32.8	17.5	4.5	25.0	88.8	11.1	100.0
	有効パーセント	10.2	36.9	19.7	5.1	28.1	100.0		
【圏域別】									
仙南圏域	度数	10	72	54	19	87	242	6	248
	パーセント	4.0	29.0	21.8	7.7	35.1	97.6	2.4	100.0
	有効パーセント	4.1	29.8	22.3	7.9	36.0	100.0		
仙台圏域	度数	14	71	56	12	76	229	20	249
	パーセント	5.6	28.5	22.5	4.8	30.5	91.9	8.0	100.0
	有効パーセント	6.1	31.0	24.5	5.2	33.2	100.0		
大崎圏域	度数	14	79	49	20	79	241	13	254
	パーセント	5.5	31.1	19.3	7.9	31.1	94.9	5.1	100.0
	有効パーセント	5.8	32.8	20.3	8.3	32.8	100.0		
栗原圏域	度数	13	84	64	17	103	281	24	305
	パーセント	4.3	27.5	21.0	5.6	33.8	92.2	7.9	100.0
	有効パーセント	4.6	29.9	22.8	6.0	36.7	100.0		
登米圏域	度数	22	88	50	10	91	261	18	279
	パーセント	7.9	31.5	17.9	3.6	32.6	93.5	6.5	100.0
	有効パーセント	8.4	33.7	19.2	3.8	34.9	100.0		
石巻圏域	度数	15	81	40	25	58	219	10	229
	パーセント	6.6	35.4	17.5	10.9	25.3	95.7	4.4	100.0
	有効パーセント	6.8	37.0	18.3	11.4	26.5	100.0		
気仙沼・本吉圏域	度数	27	97	42	13	72	251	23	274
	パーセント	9.9	35.4	15.3	4.7	26.3	91.6	8.4	100.0
	有効パーセント	10.8	38.6	16.7	5.2	28.7	100.0		

取組6

特に優先すべきと思う項目度数・割合表

		有 効										欠 損 値	合 計
		ア	イ	ウ	エ	オ	カ	キ	ク	ケ	合計		
県全体	度数	648	747	932	482	460	409	144	308	626	4756	122	4878
	パーセント	13.3	15.3	19.1	9.9	9.4	8.4	3.0	6.3	12.8	97.5	2.5	100.0
	有効パーセント	13.6	15.7	19.6	10.1	9.7	8.6	3.0	6.5	13.2	100.0		
母数：1822	有効パーセント	35.6	41.0	51.2	26.5	25.2	22.4	7.9	16.9	34.4			
合計：1944	度数パーセント												
【性別別】													
男性	度数	304	355	416	228	233	191	81	164	294	2266	32	2298
	パーセント	13.2	15.4	18.1	9.9	10.1	8.3	3.5	7.1	12.8	98.6	1.4	100.0
	有効パーセント	13.4	15.7	18.4	10.1	10.3	8.4	3.6	7.2	13.0	100.0		
女性	度数	328	378	498	245	215	211	59	139	315	2388	76	2464
	パーセント	13.3	15.3	20.2	9.9	8.7	8.6	2.4	5.6	12.8	96.9	3.1	100.0
	有効パーセント	13.7	15.8	20.9	10.3	9.0	8.8	2.5	5.8	13.2	100.0		
【年齢別】													
65歳未満	度数	390	510	616	300	306	266	92	190	397	3067	43	3110
	パーセント	12.5	16.4	19.8	9.6	9.8	8.6	3.0	6.1	12.8	98.6	1.4	100.0
	有効パーセント	12.7	16.6	20.1	9.8	10.0	8.7	3.0	6.2	12.9	100.0		
65歳以上	度数	238	219	294	170	139	135	47	110	208	1560	66	1626
	パーセント	14.6	13.5	18.1	10.5	8.5	8.3	2.9	6.8	12.8	95.9	4.1	100.0
	有効パーセント	15.3	14.0	18.8	10.9	8.9	8.7	3.0	7.1	13.3	100.0		
【圏域別】													
仙南圏域	度数	86	104	131	71	76	57	15	38	101	679	8	687
	パーセント	12.5	15.1	19.1	10.3	11.1	8.3	2.2	5.5	14.7	98.8	1.2	100.0
	有効パーセント	12.7	15.3	19.3	10.5	11.2	8.4	2.2	5.6	14.9	100.0		
仙台圏域	度数	72	100	124	70	50	54	16	37	71	594	18	612
	パーセント	11.8	16.3	20.3	11.4	8.2	8.8	2.6	6.0	11.6	97.1	2.9	100.0
	有効パーセント	12.1	16.8	20.9	11.8	8.4	9.1	2.7	6.2	12.0	100.0		
大崎圏域	度数	93	86	132	77	46	60	18	46	74	632	12	644
	パーセント	14.4	13.4	20.5	12.0	7.1	9.3	2.8	7.1	11.5	98.1	1.9	100.0
	有効パーセント	14.7	13.6	20.9	12.2	7.3	9.5	2.8	7.3	11.7	100.0		
栗原圏域	度数	100	120	137	76	48	64	29	51	93	718	19	737
	パーセント	13.6	16.3	18.6	10.3	6.5	8.7	3.9	6.9	12.6	97.4	2.6	100.0
	有効パーセント	13.9	16.7	19.1	10.6	6.7	8.9	4.0	7.1	13.0	100.0		
登米圏域	度数	98	105	114	61	49	59	18	41	85	630	18	648
	パーセント	15.1	16.2	17.6	9.4	7.6	9.1	2.8	6.3	13.1	97.2	2.8	100.0
	有効パーセント	15.6	16.7	18.1	9.7	7.8	9.4	2.9	6.5	13.5	100.0		
石巻圏域	度数	71	86	122	49	69	47	17	42	83	586	10	596
	パーセント	11.9	14.4	20.5	8.2	11.6	7.9	2.9	7.0	13.9	98.3	1.7	100.0
	有効パーセント	12.1	14.7	20.8	8.4	11.8	8.0	2.9	7.2	14.2	100.0		
気仙沼・本吉圏域	度数	97	114	132	61	99	54	22	41	86	706	20	726
	パーセント	13.4	15.7	18.2	8.4	13.6	7.4	3.0	5.6	11.8	97.2	2.8	100.0
	有効パーセント	13.7	16.1	18.7	8.6	14.0	7.6	3.1	5.8	12.2	100.0		

取組 7

認知度度数・割合表

		有 効				合計	欠 損 値	合 計
		知っている	ある程度 知っている	あまり 知らない	知らない			
県全体	度数	249	709	647	274	1879	65	1944
	パーセント	12.8	36.5	33.3	14.1	96.7	3.3	100.0
	有効パーセント	13.3	37.7	34.4	14.6	100.0		
<b>【性別別】</b>								
男性	度数	121	337	312	107	877	17	894
	パーセント	13.5	37.7	34.9	12.0	98.1	1.9	100.0
	有効パーセント	13.8	38.4	35.6	12.2	100.0		
女性	度数	119	360	318	156	953	38	991
	パーセント	12.0	36.3	32.1	15.7	96.1	3.8	100.0
	有効パーセント	12.5	37.8	33.4	16.4	100.0		
<b>【年齢別】</b>								
65歳未満	度数	135	453	437	171	1196	18	1214
	パーセント	11.1	37.3	36.0	14.1	98.5	1.5	100.0
	有効パーセント	11.3	37.9	36.5	14.3	100.0		
65歳以上	度数	105	240	192	89	626	38	664
	パーセント	15.8	36.1	28.9	13.4	94.2	5.7	100.0
	有効パーセント	16.8	38.3	30.7	14.2	100.0		
<b>【圏域別】</b>								
仙南圏域	度数	24	82	97	41	244	4	248
	パーセント	9.7	33.1	39.1	16.5	98.4	1.6	100.0
	有効パーセント	9.8	33.6	39.8	16.8	100.0		
仙台圏域	度数	27	92	88	32	239	10	249
	パーセント	10.8	36.9	35.3	12.9	95.9	4.0	100.0
	有効パーセント	11.3	38.5	36.8	13.4	100.0		
大崎圏域	度数	39	80	90	41	250	4	254
	パーセント	15.4	31.5	35.4	16.1	98.4	1.6	100.0
	有効パーセント	15.6	32.0	36.0	16.4	100.0		
栗原圏域	度数	33	121	95	47	296	9	305
	パーセント	10.8	39.7	31.1	15.4	97.0	3.0	100.0
	有効パーセント	11.1	40.9	32.1	15.9	100.0		
登米圏域	度数	48	112	79	31	270	9	279
	パーセント	17.2	40.1	28.3	11.1	96.7	3.2	100.0
	有効パーセント	17.8	41.5	29.3	11.5	100.0		
石巻圏域	度数	32	83	82	30	227	2	229
	パーセント	14.0	36.2	35.8	13.1	99.1	0.9	100.0
	有効パーセント	14.1	36.6	36.1	13.2	100.0		
気仙沼・本吉 圏域	度数	33	109	88	31	261	13	274
	パーセント	12.0	39.8	32.1	11.3	95.2	4.7	100.0
	有効パーセント	12.6	41.8	33.7	11.9	100.0		

## 取組 7

## 関心度度数・割合表

		有 効				合計	欠 損 値	合 計
		関心がある	ある程度 関心がある	あまり 関心がない	関心がない			
県全体	度数	476	900	337	126	1839	105	1944
	パーセント	24.5	46.3	17.3	6.5	94.6	5.4	100.0
	有効パーセント	25.9	48.9	18.3	6.9	100.0		
<b>【性別別】</b>								
男性	度数	218	443	150	52	863	31	894
	パーセント	24.4	49.6	16.8	5.8	96.6	3.5	100.0
	有効パーセント	25.3	51.3	17.4	6.0	100.0		
女性	度数	247	441	177	68	933	58	991
	パーセント	24.9	44.5	17.9	6.9	94.2	5.9	100.0
	有効パーセント	26.5	47.3	19.0	7.3	100.0		
<b>【年齢別】</b>								
65歳未満	度数	269	613	228	67	1177	37	1214
	パーセント	22.2	50.5	18.8	5.5	97.0	3.0	100.0
	有効パーセント	22.9	52.1	19.4	5.7	100.0		
65歳以上	度数	196	263	98	51	608	56	664
	パーセント	29.5	39.6	14.8	7.7	91.6	8.4	100.0
	有効パーセント	32.2	43.3	16.1	8.4	100.0		
<b>【圏域別】</b>								
仙南圏域	度数	53	133	46	9	241	7	248
	パーセント	21.4	53.6	18.5	3.6	97.1	2.8	100.0
	有効パーセント	22.0	55.2	19.1	3.7	100.0		
仙台圏域	度数	62	118	37	17	234	15	249
	パーセント	24.9	47.4	14.9	6.8	94.0	6.0	100.0
	有効パーセント	26.5	50.4	15.8	7.3	100.0		
大崎圏域	度数	64	105	51	19	239	15	254
	パーセント	25.2	41.3	20.1	7.5	94.1	5.9	100.0
	有効パーセント	26.8	43.9	21.3	7.9	100.0		
栗原圏域	度数	75	139	59	21	294	11	305
	パーセント	24.6	45.6	19.3	6.9	96.4	3.6	100.0
	有効パーセント	25.5	47.3	20.1	7.1	100.0		
登米圏域	度数	73	127	44	21	265	14	279
	パーセント	26.2	45.5	15.8	7.5	95.0	5.0	100.0
	有効パーセント	27.5	47.9	16.6	7.9	100.0		
石巻圏域	度数	61	114	36	14	225	4	229
	パーセント	26.6	49.8	15.7	6.1	98.2	1.7	100.0
	有効パーセント	27.1	50.7	16.0	6.2	100.0		
気仙沼・本吉 圏域	度数	67	125	43	18	253	21	274
	パーセント	24.5	45.6	15.7	6.6	92.4	7.7	100.0
	有効パーセント	26.5	49.4	17.0	7.1	100.0		

## 取組 7

## 重視度度数・割合表

		有 効					合計	欠 損 値	合 計
		重要	やや重要	あまり重要 ではない	重要では ない	わからない			
県全体	度数	640	746	144	41	260	1831	113	1944
	パーセント	32.9	38.4	7.4	2.1	13.4	94.2	5.8	100.0
	有効パーセント	35.0	40.7	7.9	2.2	14.2	100.0		
	「わからない」を除く有効パーセント	40.7	47.5	9.2	2.6		100.0		
【性別別】									
男性	度数	296	362	80	22	90	850	44	894
	パーセント	33.1	40.5	8.9	2.5	10.1	95.1	4.9	100.0
	有効パーセント	34.8	42.6	9.4	2.6	10.6	100.0		
女性	度数	330	370	61	17	158	936	55	991
	パーセント	33.3	37.3	6.2	1.7	15.9	94.4	5.5	100.0
	有効パーセント	35.3	39.5	6.5	1.8	16.9	100.0		
【年齢別】									
65歳未満	度数	400	507	102	28	147	1184	30	1214
	パーセント	32.9	41.8	8.4	2.3	12.1	97.5	2.5	100.0
	有効パーセント	33.8	42.8	8.6	2.4	12.4	100.0		
65歳以上	度数	225	221	37	11	99	593	71	664
	パーセント	33.9	33.3	5.6	1.7	14.9	89.4	10.7	100.0
	有効パーセント	37.9	37.3	6.2	1.9	16.7	100.0		
【圏域別】									
仙南圏域	度数	77	108	25	7	23	240	8	248
	パーセント	31.0	43.5	10.1	2.8	9.3	96.7	3.2	100.0
	有効パーセント	32.1	45.0	10.4	2.9	9.6	100.0		
仙台圏域	度数	85	86	22	1	38	232	17	249
	パーセント	34.1	34.5	8.8	0.4	15.3	93.1	6.8	100.0
	有効パーセント	36.6	37.1	9.5	0.4	16.4	100.0		
大崎圏域	度数	91	93	22	2	34	242	12	254
	パーセント	35.8	36.6	8.7	0.8	13.4	95.3	4.7	100.0
	有効パーセント	37.6	38.4	9.1	0.8	14.0	100.0		
栗原圏域	度数	101	117	25	10	36	289	16	305
	パーセント	33.1	38.4	8.2	3.3	11.8	94.8	5.2	100.0
	有効パーセント	34.9	40.5	8.7	3.5	12.5	100.0		
登米圏域	度数	87	112	16	4	42	261	18	279
	パーセント	31.2	40.1	5.7	1.4	15.1	93.5	6.5	100.0
	有効パーセント	33.3	42.9	6.1	1.5	16.1	100.0		
石巻圏域	度数	78	99	10	5	31	223	6	229
	パーセント	34.1	43.2	4.4	2.2	13.5	97.4	2.6	100.0
	有効パーセント	35.0	44.4	4.5	2.2	13.9	100.0		
気仙沼・本吉圏域	度数	90	102	17	10	39	258	16	274
	パーセント	32.8	37.2	6.2	3.6	14.2	94.0	5.8	100.0
	有効パーセント	34.9	39.5	6.6	3.9	15.1	100.0		

## 取組 7

## 満足度度数・割合表

		有 効					合計	欠 損 値	合 計
		満足	やや満足	やや不満	不満	わからない			
県全体	度数	142	678	394	112	480	1806	138	1944
	パーセント	7.3	34.9	20.3	5.8	24.7	93.0	7.1	100.0
	有効パーセント	7.9	37.5	21.8	6.2	26.6	100.0		
	「わからない」を除く有効パーセント	10.7	51.1	29.7	8.4		100.0		
【性別別】									
男性	度数	52	314	214	71	191	842	52	894
	パーセント	5.8	35.1	23.9	7.9	21.4	94.1	5.8	100.0
	有効パーセント	6.2	37.3	25.4	8.4	22.7	100.0		
女性	度数	85	350	175	40	272	922	69	991
	パーセント	8.6	35.3	17.7	4.0	27.4	93.0	7.0	100.0
	有効パーセント	9.2	38.0	19.0	4.3	29.5	100.0		
【年齢別】									
65歳未満	度数	72	428	272	86	312	1170	44	1214
	パーセント	5.9	35.3	22.4	7.1	25.7	96.4	3.6	100.0
	有効パーセント	6.2	36.6	23.2	7.4	26.7	100.0		
65歳以上	度数	65	235	115	24	145	584	80	664
	パーセント	9.8	35.4	17.3	3.6	21.8	87.9	12.0	100.0
	有効パーセント	11.1	40.2	19.7	4.1	24.8	100.0		
【圏域別】									
仙南圏域	度数	9	86	57	19	64	235	13	248
	パーセント	3.6	34.7	23.0	7.7	25.8	94.8	5.2	100.0
	有効パーセント	3.8	36.6	24.3	8.1	27.2	100.0		
仙台圏域	度数	15	87	57	9	60	228	21	249
	パーセント	6.0	34.9	22.9	3.6	24.1	91.5	8.4	100.0
	有効パーセント	6.6	38.2	25.0	3.9	26.3	100.0		
大崎圏域	度数	21	85	56	18	60	240	14	254
	パーセント	8.3	33.5	22.0	7.1	23.6	94.5	5.5	100.0
	有効パーセント	8.8	35.4	23.3	7.5	25.0	100.0		
栗原圏域	度数	21	111	67	19	67	285	20	305
	パーセント	6.9	36.4	22.0	6.2	22.0	93.5	6.6	100.0
	有効パーセント	7.4	38.9	23.5	6.7	23.5	100.0		
登米圏域	度数	22	95	65	11	64	257	22	279
	パーセント	7.9	34.1	23.3	3.9	22.9	92.1	7.9	100.0
	有効パーセント	8.6	37.0	25.3	4.3	24.9	100.0		
石巻圏域	度数	19	80	38	21	62	220	9	229
	パーセント	8.3	34.9	16.6	9.2	27.1	96.1	3.9	100.0
	有効パーセント	8.6	36.4	17.3	9.5	28.2	100.0		
気仙沼・本吉圏域	度数	24	107	43	10	74	258	16	274
	パーセント	8.8	39.1	15.7	3.6	27.0	94.2	5.8	100.0
	有効パーセント	9.3	41.5	16.7	3.9	28.7	100.0		

取組 7

特に優先すべきと思う項目度数・割合表

		有 効									欠 損 値	合 計
		ア	イ	ウ	エ	オ	カ	キ	ク	合計		
県全体	度数	965	671	707	744	640	663	274	496	5160	101	5261
	パーセント	18.3	12.8	13.4	14.1	12.2	12.6	5.2	9.4	98.1	1.9	100.0
	有効パーセント	18.7	13.0	13.7	14.4	12.4	12.8	5.3	9.6	100.0		
母数：1843	度数											
合計：1944	度数パーセント	52.4	36.4	38.4	40.4	34.7	36.0	14.9	26.9			
【性別別】												
男性	度数	446	293	334	317	280	265	115	240	2290	27	2317
	パーセント	19.2	12.6	14.4	13.7	12.1	11.4	5.0	10.4	98.8	1.2	100.0
	有効パーセント	19.5	12.8	14.6	13.8	12.2	11.6	5.0	10.5	100.0		
女性	度数	497	361	361	407	345	385	152	243	2751	60	2811
	パーセント	17.7	12.8	12.8	14.5	12.3	13.7	5.4	8.6	97.9	2.1	100.0
	有効パーセント	18.1	13.1	13.1	14.8	12.5	14.0	5.5	8.8	100.0		
【年齢別】												
65歳未満	度数	610	436	449	482	433	442	182	283	3317	28	3345
	パーセント	18.2	13.0	13.4	14.4	12.9	13.2	5.4	8.5	99.2	0.8	100.0
	有効パーセント	18.4	13.1	13.5	14.5	13.1	13.3	5.5	8.5	100.0		
65歳以上	度数	328	215	243	239	191	206	84	197	1703	60	1763
	パーセント	18.6	12.2	13.8	13.6	10.8	11.7	4.8	11.2	96.6	3.4	100.0
	有効パーセント	19.3	12.6	14.3	14.0	11.2	12.1	4.9	11.6	100.0		
【圏域別】												
仙南圏域	度数	131	93	84	107	100	100	52	69	736	8	744
	パーセント	17.6	12.5	11.3	14.4	13.4	13.4	7.0	9.3	98.9	1.1	100.0
	有効パーセント	17.8	12.6	11.4	14.5	13.6	13.6	7.1	9.4	100.0		
仙台圏域	度数	133	85	88	100	80	85	32	71	674	18	692
	パーセント	19.2	12.3	12.7	14.5	11.6	12.3	4.6	10.3	97.4	2.6	100.0
	有効パーセント	19.7	12.6	13.1	14.8	11.9	12.6	4.7	10.5	100.0		
大崎圏域	度数	124	78	79	110	80	97	38	63	669	11	680
	パーセント	18.2	11.5	11.6	16.2	11.8	14.3	5.6	9.3	98.4	1.6	100.0
	有効パーセント	18.5	11.7	11.8	16.4	12.0	14.5	5.7	9.4	100.0		
栗原圏域	度数	153	100	120	101	103	89	41	74	781	15	796
	パーセント	19.2	12.6	15.1	12.7	12.9	11.2	5.2	9.3	98.1	1.9	100.0
	有効パーセント	19.6	12.8	15.4	12.9	13.2	11.4	5.2	9.5	100.0		
登米圏域	度数	135	105	108	97	87	89	34	68	723	15	738
	パーセント	18.3	14.2	14.6	13.1	11.8	12.1	4.6	9.2	98.0	2.0	100.0
	有効パーセント	18.7	14.5	14.9	13.4	12.0	12.3	4.7	9.4	100.0		
石巻圏域	度数	109	82	93	90	71	86	27	48	606	5	611
	パーセント	17.8	13.4	15.2	14.7	11.6	14.1	4.4	7.9	99.2	0.8	100.0
	有効パーセント	18.0	13.5	15.3	14.9	11.7	14.2	4.5	7.9	100.0		
気仙沼・本吉圏域	度数	140	97	108	103	95	89	38	79	749	15	764
	パーセント	18.3	12.7	14.1	13.5	12.4	11.6	5.0	10.3	98.0	2.0	100.0
	有効パーセント	18.7	13.0	14.4	13.8	12.7	11.9	5.1	10.5	100.0		



取組 8

認知度度数・割合表

		有 効				合計	欠 損 値	合 計
		知っている	ある程度知っている	あまり知らない	知らない			
県全体	度数	63	273	844	697	1877	67	1944
	パーセント	3.2	14.0	43.4	35.9	96.5	3.4	100.0
	有効パーセント	3.4	14.5	45.0	37.1	100.0		
<b>【性別別】</b>								
男性	度数	41	170	406	257	874	20	894
	パーセント	4.6	19.0	45.4	28.7	97.7	2.2	100.0
	有効パーセント	4.7	19.5	46.5	29.4	100.0		
女性	度数	22	97	423	413	955	36	991
	パーセント	2.2	9.8	42.7	41.7	96.4	3.6	100.0
	有効パーセント	2.3	10.2	44.3	43.2	100.0		
<b>【年齢別】</b>								
65歳未満	度数	29	141	560	466	1196	18	1214
	パーセント	2.4	11.6	46.1	38.4	98.5	1.5	100.0
	有効パーセント	2.4	11.8	46.8	39.0	100.0		
65歳以上	度数	33	126	266	199	624	40	664
	パーセント	5.0	19.0	40.1	30.0	94.1	6.0	100.0
	有効パーセント	5.3	20.2	42.6	31.9	100.0		
<b>【圏域別】</b>								
仙南圏域	度数	6	42	99	95	242	6	248
	パーセント	2.4	16.9	39.9	38.3	97.5	2.4	100.0
	有効パーセント	2.5	17.4	40.9	39.3	100.0		
仙台圏域	度数	7	40	114	78	239	10	249
	パーセント	2.8	16.1	45.8	31.3	96.0	4.0	100.0
	有効パーセント	2.9	16.7	47.7	32.6	100.0		
大崎圏域	度数	17	29	116	89	251	3	254
	パーセント	6.7	11.4	45.7	35.0	98.8	1.2	100.0
	有効パーセント	6.8	11.6	46.2	35.5	100.0		
栗原圏域	度数	4	39	139	107	289	16	305
	パーセント	1.3	12.8	45.6	35.1	94.8	5.2	100.0
	有効パーセント	1.4	13.5	48.1	37.0	100.0		
登米圏域	度数	11	36	122	103	272	7	279
	パーセント	3.9	12.9	43.7	36.9	97.4	2.5	100.0
	有効パーセント	4.0	13.2	44.9	37.9	100.0		
石巻圏域	度数	5	33	99	89	226	3	229
	パーセント	2.2	14.4	43.2	38.9	98.7	1.3	100.0
	有効パーセント	2.2	14.6	43.8	39.4	100.0		
気仙沼・本吉圏域	度数	11	41	119	92	263	11	274
	パーセント	4.0	15.0	43.4	33.6	96.0	4.0	100.0
	有効パーセント	4.2	15.6	45.2	35.0	100.0		

取組 8

関心度度数・割合表

		有 効					欠 損 値	合 計
		関心がある	ある程度 関心がある	あまり 関心がない	関心がない	合計		
県全体	度数	133	515	772	396	1816	128	1944
	パーセント	6.8	26.5	39.7	20.4	93.4	6.6	100.0
	有効パーセント	7.3	28.4	42.5	21.8	100.0		
<b>【性別別】</b>								
男性	度数	84	297	321	153	855	39	894
	パーセント	9.4	33.2	35.9	17.1	95.6	4.4	100.0
	有効パーセント	9.8	34.7	37.5	17.9	100.0		
女性	度数	48	206	437	229	920	71	991
	パーセント	4.8	20.8	44.1	23.1	92.8	7.2	100.0
	有効パーセント	5.2	22.4	47.5	24.9	100.0		
<b>【年齢別】</b>								
65歳未満	度数	68	308	556	242	1174	40	1214
	パーセント	5.6	25.4	45.8	19.9	96.7	3.3	100.0
	有効パーセント	5.8	26.2	47.4	20.6	100.0		
65歳以上	度数	63	194	198	136	591	73	664
	パーセント	9.5	29.2	29.8	20.5	89.0	11.0	100.0
	有効パーセント	10.7	32.8	33.5	23.0	100.0		
<b>【圏域別】</b>								
仙南圏域	度数	12	80	101	46	239	9	248
	パーセント	4.8	32.3	40.7	18.5	96.3	3.6	100.0
	有効パーセント	5.0	33.5	42.3	19.2	100.0		
仙台圏域	度数	16	71	101	41	229	20	249
	パーセント	6.4	28.5	40.6	16.5	92.0	8.0	100.0
	有効パーセント	7.0	31.0	44.1	17.9	100.0		
大崎圏域	度数	23	67	104	53	247	7	254
	パーセント	9.1	26.4	40.9	20.9	97.3	2.8	100.0
	有効パーセント	9.3	27.1	42.1	21.5	100.0		
栗原圏域	度数	21	83	117	63	284	21	305
	パーセント	6.9	27.2	38.4	20.7	93.2	6.9	100.0
	有効パーセント	7.4	29.2	41.2	22.2	100.0		
登米圏域	度数	25	60	115	59	259	20	279
	パーセント	9.0	21.5	41.2	21.1	92.8	7.2	100.0
	有効パーセント	9.7	23.2	44.4	22.8	100.0		
石巻圏域	度数	14	63	92	52	221	8	229
	パーセント	6.1	27.5	40.2	22.7	96.5	3.5	100.0
	有効パーセント	6.3	28.5	41.6	23.5	100.0		
気仙沼・本吉 圏域	度数	15	66	110	61	252	22	274
	パーセント	5.5	24.1	40.1	22.3	92.0	8.0	100.0
	有効パーセント	6.0	26.2	43.7	24.2	100.0		

## 取組 8

## 重視度度数・割合表

		有 効					合計	欠 損 値	合 計
		重要	やや重要	あまり重要 ではない	重要では ない	わからない			
県全体	度数	183	527	386	156	576	1828	116	1944
	パーセント	9.4	27.1	19.9	8.0	29.6	94.0	6.0	100.0
	有効パーセント	10.0	28.8	21.1	8.5	31.5	100.0		
	「わからない」を除く有効パーセント	14.6	42.1	30.8	12.5		100.0		
【性別別】									
男性	度数	102	291	193	77	184	847	47	894
	パーセント	11.4	32.6	21.6	8.6	20.6	94.8	5.3	100.0
	有効パーセント	12.0	34.4	22.8	9.1	21.7	100.0		
女性	度数	76	227	187	76	371	937	54	991
	パーセント	7.7	22.9	18.9	7.7	37.4	94.6	5.4	100.0
	有効パーセント	8.1	24.2	20.0	8.1	39.6	100.0		
【年齢別】									
65歳未満	度数	99	322	273	122	363	1179	35	1214
	パーセント	8.2	26.5	22.5	10.0	29.9	97.1	2.9	100.0
	有効パーセント	8.4	27.3	23.2	10.3	30.8	100.0		
65歳以上	度数	78	194	106	31	188	597	67	664
	パーセント	11.7	29.2	16.0	4.7	28.3	89.9	10.1	100.0
	有効パーセント	13.1	32.5	17.8	5.2	31.5	100.0		
【圏域別】									
仙南圏域	度数	18	74	58	24	66	240	8	248
	パーセント	7.3	29.8	23.4	9.7	26.6	96.8	3.2	100.0
	有効パーセント	7.5	30.8	24.2	10.0	27.5	100.0		
仙台圏域	度数	30	80	45	17	63	235	14	249
	パーセント	12.0	32.1	18.1	6.8	25.3	94.3	5.6	100.0
	有効パーセント	12.8	34.0	19.1	7.2	26.8	100.0		
大崎圏域	度数	27	61	47	28	83	246	8	254
	パーセント	10.6	24.0	18.5	11.0	32.7	96.8	3.1	100.0
	有効パーセント	11.0	24.8	19.1	11.4	33.7	100.0		
栗原圏域	度数	32	83	67	19	76	277	28	305
	パーセント	10.5	27.2	22.0	6.2	24.9	90.8	9.2	100.0
	有効パーセント	11.6	30.0	24.2	6.9	27.4	100.0		
登米圏域	度数	24	74	51	23	89	261	18	279
	パーセント	8.6	26.5	18.3	8.2	31.9	93.5	6.5	100.0
	有効パーセント	9.2	28.4	19.5	8.8	34.1	100.0		
石巻圏域	度数	21	59	49	22	74	225	4	229
	パーセント	9.2	25.8	21.4	9.6	32.3	98.3	1.7	100.0
	有効パーセント	9.3	26.2	21.8	9.8	32.9	100.0		
気仙沼・本吉圏域	度数	20	71	54	19	91	255	19	274
	パーセント	7.3	25.9	19.7	6.9	33.2	93.0	6.9	100.0
	有効パーセント	7.8	27.8	21.2	7.5	35.7	100.0		

## 取組 8

## 満足度度数・割合表

		有 効					合計	欠 損 値	合 計
		満足	やや満足	やや不満	不満	わからない			
県全体	度数	44	358	343	125	931	1801	143	1944
	パーセント	2.3	18.4	17.6	6.4	47.9	92.6	7.4	100.0
	有効パーセント	2.4	19.9	19.0	6.9	51.7	100.0		
	「わからない」を除く有効パーセント	5.1	41.1	39.4	14.4		100.0		
【性別別】									
男性	度数	26	192	186	68	359	831	63	894
	パーセント	2.9	21.5	20.8	7.6	40.2	93.0	7.0	100.0
	有効パーセント	3.1	23.1	22.4	8.2	43.2	100.0		
女性	度数	17	158	150	55	549	929	62	991
	パーセント	1.7	15.9	15.1	5.5	55.4	93.6	6.3	100.0
	有効パーセント	1.8	17.0	16.1	5.9	59.1	100.0		
【年齢別】									
65歳未満	度数	18	196	218	99	641	1172	42	1214
	パーセント	1.5	16.1	18.0	8.2	52.8	96.6	3.5	100.0
	有効パーセント	1.5	16.7	18.6	8.4	54.7	100.0		
65歳以上	度数	24	155	116	24	260	579	85	664
	パーセント	3.6	23.3	17.5	3.6	39.2	87.2	12.8	100.0
	有効パーセント	4.1	26.8	20.0	4.1	44.9	100.0		
【圏域別】									
仙南圏域	度数	2	48	45	28	118	241	7	248
	パーセント	0.8	19.4	18.1	11.3	47.6	97.2	2.8	100.0
	有効パーセント	0.8	19.9	18.7	11.6	49.0	100.0		
仙台圏域	度数	10	47	57	7	109	230	19	249
	パーセント	4.0	18.9	22.9	2.8	43.8	92.4	7.6	100.0
	有効パーセント	4.3	20.4	24.8	3.0	47.4	100.0		
大崎圏域	度数	5	49	42	22	127	245	9	254
	パーセント	2.0	19.3	16.5	8.7	50.0	96.5	3.5	100.0
	有効パーセント	2.0	20.0	17.1	9.0	51.8	100.0		
栗原圏域	度数	5	58	60	15	135	273	32	305
	パーセント	1.6	19.0	19.7	4.9	44.3	89.5	10.5	100.0
	有効パーセント	1.8	21.2	22.0	5.5	49.5	100.0		
登米圏域	度数	7	49	51	16	134	257	22	279
	パーセント	2.5	17.6	18.3	5.7	48.0	92.1	7.9	100.0
	有効パーセント	2.7	19.1	19.8	6.2	52.1	100.0		
石巻圏域	度数	7	39	37	18	121	222	7	229
	パーセント	3.1	17.0	16.2	7.9	52.8	97.0	3.1	100.0
	有効パーセント	3.2	17.6	16.7	8.1	54.5	100.0		
気仙沼・本吉圏域	度数	6	49	36	16	143	250	24	274
	パーセント	2.2	17.9	13.1	5.8	52.2	91.2	8.8	100.0
	有効パーセント	2.4	19.6	14.4	6.4	57.2	100.0		

## 取組 8

特に優先すべきと思う項目度数・割合表

		有 効						欠 損 値	合 計
		ア	イ	ウ	エ	オ	合計		
県全体	度数	558	454	566	468	523	2569	267	2836
	パーセント	19.7	16.0	20.0	16.5	18.4	90.6	9.4	100.0
	母数：1677	有効パーセント	21.7	17.7	22.0	18.2	20.4	100.0	
合計：1944	度数パーセント	33.3	27.1	33.8	27.9	31.2			
【性別別】									
男性	度数	257	224	287	223	298	1289	91	1380
	パーセント	18.6	16.2	20.8	16.2	21.6	93.4	6.6	100.0
	有効パーセント	19.9	17.4	22.3	17.3	23.1	100.0		
女性	度数	285	221	264	234	216	1220	155	1375
	パーセント	20.7	16.1	19.2	17.0	15.7	88.7	11.3	100.0
	有効パーセント	23.4	18.1	21.6	19.2	17.7	100.0		
【年齢別】									
65歳未満	度数	346	288	345	267	328	1574	130	1704
	パーセント	20.3	16.9	20.2	15.7	19.2	92.4	7.6	100.0
	有効パーセント	22.0	18.3	21.9	17.0	20.8	100.0		
65歳以上	度数	193	153	206	190	185	927	113	1040
	パーセント	18.6	14.7	19.8	18.3	17.8	89.1	10.9	100.0
	有効パーセント	20.8	16.5	22.2	20.5	20.0	100.0		
【圏域別】									
仙南圏域	度数	68	69	65	73	76	351	28	379
	パーセント	17.9	18.2	17.2	19.3	20.1	92.6	7.4	100.0
	有効パーセント	19.4	19.7	18.5	20.8	21.7	100.0		
仙台圏域	度数	74	66	78	68	77	363	24	387
	パーセント	19.1	17.1	20.2	17.6	19.9	93.8	6.2	100.0
	有効パーセント	20.4	18.2	21.5	18.7	21.2	100.0		
大崎圏域	度数	70	60	66	65	69	330	44	374
	パーセント	18.7	16.0	17.6	17.4	18.4	88.2	11.8	100.0
	有効パーセント	21.2	18.2	20.0	19.7	20.9	100.0		
栗原圏域	度数	92	77	89	70	79	407	33	440
	パーセント	20.9	17.5	20.2	15.9	18.0	92.5	7.5	100.0
	有効パーセント	22.6	18.9	21.9	17.2	19.4	100.0		
登米圏域	度数	94	58	90	61	72	375	35	410
	パーセント	22.9	14.1	22.0	14.9	17.6	91.5	8.5	100.0
	有効パーセント	25.1	15.5	24.0	16.3	19.2	100.0		
石巻圏域	度数	68	54	60	54	57	293	25	318
	パーセント	21.4	17.0	18.9	17.0	17.9	92.1	7.9	100.0
	有効パーセント	23.2	18.4	20.5	18.4	19.5	100.0		
気仙沼・本吉圏域	度数	64	51	92	56	74	337	49	386
	パーセント	16.6	13.2	23.8	14.5	19.2	87.3	12.7	100.0
	有効パーセント	19.0	15.1	27.3	16.6	22.0	100.0		

取組 9

認知度度数・割合表

		有 効					欠 損 値	合 計
		知っている	ある程度 知っている	あまり 知らない	知らない	合計		
県全体	度数	136	443	725	514	1818	126	1944
	パーセント	7.0	22.8	37.3	26.4	93.5	6.5	100.0
	有効パーセント	7.5	24.4	39.9	28.3	100.0		
<b>【性別別】</b>								
男性	度数	97	261	322	177	857	37	894
	パーセント	10.9	29.2	36.0	19.8	95.9	4.1	100.0
	有効パーセント	11.3	30.5	37.6	20.7	100.0		
女性	度数	35	176	387	317	915	76	991
	パーセント	3.5	17.8	39.1	32.0	92.4	7.7	100.0
	有効パーセント	3.8	19.2	42.3	34.6	100.0		
<b>【年齢別】</b>								
65歳未満	度数	82	277	452	354	1165	49	1214
	パーセント	6.8	22.8	37.2	29.2	96.0	4.0	100.0
	有効パーセント	7.0	23.8	38.8	30.4	100.0		
65歳以上	度数	50	159	254	136	599	65	664
	パーセント	7.5	23.9	38.3	20.5	90.2	9.8	100.0
	有効パーセント	8.3	26.5	42.4	22.7	100.0		
<b>【圏域別】</b>								
仙南圏域	度数	19	62	91	64	236	12	248
	パーセント	7.7	25.0	36.7	25.8	95.2	4.8	100.0
	有効パーセント	8.1	26.3	38.6	27.1	100.0		
仙台圏域	度数	16	51	106	57	230	19	249
	パーセント	6.4	20.5	42.6	22.9	92.4	7.6	100.0
	有効パーセント	7.0	22.2	46.1	24.8	100.0		
大崎圏域	度数	23	63	95	61	242	12	254
	パーセント	9.1	24.8	37.4	24.0	95.3	4.7	100.0
	有効パーセント	9.5	26.0	39.3	25.2	100.0		
栗原圏域	度数	27	75	103	80	285	20	305
	パーセント	8.9	24.6	33.8	26.2	93.5	6.6	100.0
	有効パーセント	9.5	26.3	36.1	28.1	100.0		
登米圏域	度数	20	65	97	77	259	20	279
	パーセント	7.2	23.3	34.8	27.6	92.9	7.2	100.0
	有効パーセント	7.7	25.1	37.5	29.7	100.0		
石巻圏域	度数	14	58	78	67	217	12	229
	パーセント	6.1	25.3	34.1	29.3	94.8	5.2	100.0
	有効パーセント	6.5	26.7	35.9	30.9	100.0		
気仙沼・本吉 圏域	度数	13	53	115	76	257	17	274
	パーセント	4.7	19.3	42.0	27.7	93.7	6.2	100.0
	有効パーセント	5.1	20.6	44.7	29.6	100.0		

## 取組 9

## 関心度度数・割合表

		有 効					欠 損 値	合 計
		関心がある	ある程度 関心がある	あまり 関心がない	関心がない	合計		
県全体	度数	225	655	597	301	1778	166	1944
	パーセント	11.6	33.7	30.7	15.5	91.5	8.5	100.0
	有効パーセント	12.7	36.8	33.6	16.9	100.0		
【性別別】								
男性	度数	144	365	230	100	839	55	894
	パーセント	16.1	40.8	25.7	11.2	93.8	6.2	100.0
	有効パーセント	17.2	43.5	27.4	11.9	100.0		
女性	度数	77	275	357	192	901	90	991
	パーセント	7.8	27.7	36.0	19.4	90.9	9.1	100.0
	有効パーセント	8.5	30.5	39.6	21.3	100.0		
【年齢別】								
65歳未満	度数	126	414	421	193	1154	60	1214
	パーセント	10.4	34.1	34.7	15.9	95.1	4.9	100.0
	有効パーセント	10.9	35.9	36.5	16.7	100.0		
65歳以上	度数	95	223	164	94	576	88	664
	パーセント	14.3	33.6	24.7	14.2	86.8	13.3	100.0
	有効パーセント	16.5	38.7	28.5	16.3	100.0		
【圏域別】								
仙南圏域	度数	23	101	78	31	233	15	248
	パーセント	9.3	40.7	31.5	12.5	94.0	6.0	100.0
	有効パーセント	9.9	43.3	33.5	13.3	100.0		
仙台圏域	度数	35	90	72	31	228	21	249
	パーセント	14.1	36.1	28.9	12.4	91.5	8.4	100.0
	有効パーセント	15.4	39.5	31.6	13.6	100.0		
大崎圏域	度数	34	84	75	40	233	21	254
	パーセント	13.4	33.1	29.5	15.7	91.7	8.3	100.0
	有効パーセント	14.6	36.1	32.2	17.2	100.0		
栗原圏域	度数	41	107	91	43	282	23	305
	パーセント	13.4	35.1	29.8	14.1	92.4	7.5	100.0
	有効パーセント	14.5	37.9	32.3	15.2	100.0		
登米圏域	度数	43	79	77	53	252	27	279
	パーセント	15.4	28.3	27.6	19.0	90.3	9.7	100.0
	有効パーセント	17.1	31.3	30.6	21.0	100.0		
石巻圏域	度数	24	71	79	43	217	12	229
	パーセント	10.5	31.0	34.5	18.8	94.8	5.2	100.0
	有効パーセント	11.1	32.7	36.4	19.8	100.0		
気仙沼・本吉 圏域	度数	18	90	97	45	250	24	274
	パーセント	6.6	32.8	35.4	16.4	91.2	8.8	100.0
	有効パーセント	7.2	36.0	38.8	18.0	100.0		

取組 9

重視度度数・割合表

		有 効					合計	欠 損 値	合 計
		重要	やや重要	あまり重要 ではない	重要では ない	わからない			
県全体	度数	323	586	273	104	487	1773	171	1944
	パーセント	16.6	30.1	14.0	5.3	25.1	91.1	8.8	100.0
	有効パーセント	18.2	33.1	15.4	5.9	27.5	100.0		
	「わからない」を除く有効パーセント	25.1	45.6	21.2	8.1		100.0		
【性別別】									
男性	度数	199	316	133	47	142	837	57	894
	パーセント	22.3	35.3	14.9	5.3	15.9	93.7	6.4	100.0
	有効パーセント	23.8	37.8	15.9	5.6	17.0	100.0		
女性	度数	119	258	132	57	327	893	98	991
	パーセント	12.0	26.0	13.3	5.8	33.0	90.1	9.9	100.0
	有効パーセント	13.3	28.9	14.8	6.4	36.6	100.0		
【年齢別】									
65歳未満	度数	184	379	197	77	315	1152	62	1214
	パーセント	15.2	31.2	16.2	6.3	25.9	94.8	5.1	100.0
	有効パーセント	16.0	32.9	17.1	6.7	27.3	100.0		
65歳以上	度数	134	191	68	25	151	569	95	664
	パーセント	20.2	28.8	10.2	3.8	22.7	85.7	14.3	100.0
	有効パーセント	23.6	33.6	12.0	4.4	26.5	100.0		
【圏域別】									
仙南圏域	度数	30	87	48	12	56	233	15	248
	パーセント	12.1	35.1	19.4	4.8	22.6	94.0	6.0	100.0
	有効パーセント	12.9	37.3	20.6	5.2	24.0	100.0		
仙台圏域	度数	47	77	39	14	44	221	28	249
	パーセント	18.9	30.9	15.7	5.6	17.7	88.8	11.2	100.0
	有効パーセント	21.3	34.8	17.6	6.3	19.9	100.0		
大崎圏域	度数	47	73	37	18	63	238	16	254
	パーセント	18.5	28.7	14.6	7.1	24.8	93.7	6.3	100.0
	有効パーセント	19.7	30.7	15.5	7.6	26.5	100.0		
栗原圏域	度数	66	93	35	13	71	278	27	305
	パーセント	21.6	30.5	11.5	4.3	23.3	91.2	8.9	100.0
	有効パーセント	23.7	33.5	12.6	4.7	25.5	100.0		
登米圏域	度数	54	76	32	16	74	252	27	279
	パーセント	19.4	27.2	11.5	5.7	26.5	90.3	9.7	100.0
	有効パーセント	21.4	30.2	12.7	6.3	29.4	100.0		
石巻圏域	度数	35	67	32	14	66	214	15	229
	パーセント	15.3	29.3	14.0	6.1	28.8	93.5	6.6	100.0
	有効パーセント	16.4	31.3	15.0	6.5	30.8	100.0		
気仙沼・本吉圏域	度数	34	81	37	14	84	250	24	274
	パーセント	12.4	29.6	13.5	5.1	30.7	91.3	8.8	100.0
	有効パーセント	13.6	32.4	14.8	5.6	33.6	100.0		



## 取組 9

## 満足度度数・割合表

		有 効					合計	欠 損 値	合 計
		満足	やや満足	やや不満	不満	わからない			
県全体	度数	80	473	321	104	770	1748	196	1944
	パーセント	4.1	24.3	16.5	5.3	39.6	89.8	10.1	100.0
	有効パーセント	4.6	27.1	18.4	5.9	44.1	100.0		
	「わからない」を除く有効パーセント	8.2	48.4	32.8	10.6		100.0		
【性別別】									
男性	度数	47	275	177	59	268	826	68	894
	パーセント	5.3	30.8	19.8	6.6	30.0	92.5	7.6	100.0
	有効パーセント	5.7	33.3	21.4	7.1	32.4	100.0		
女性	度数	32	191	137	42	478	880	111	991
	パーセント	3.2	19.3	13.8	4.2	48.2	88.7	11.2	100.0
	有効パーセント	3.6	21.7	15.6	4.8	54.3	100.0		
【年齢別】									
65歳未満	度数	34	280	223	75	530	1142	72	1214
	パーセント	2.8	23.1	18.4	6.2	43.7	94.2	5.9	100.0
	有効パーセント	3.0	24.5	19.5	6.6	46.4	100.0		
65歳以上	度数	45	184	90	26	210	555	109	664
	パーセント	6.8	27.7	13.6	3.9	31.6	83.6	16.4	100.0
	有効パーセント	8.1	33.2	16.2	4.7	37.8	100.0		
【圏域別】									
仙南圏域	度数	9	58	46	19	99	231	17	248
	パーセント	3.6	23.4	18.5	7.7	39.9	93.1	6.9	100.0
	有効パーセント	3.9	25.1	19.9	8.2	42.9	100.0		
仙台圏域	度数	12	65	53	11	79	220	29	249
	パーセント	4.8	26.1	21.3	4.4	31.7	88.3	11.6	100.0
	有効パーセント	5.5	29.5	24.1	5.0	35.9	100.0		
大崎圏域	度数	11	67	41	16	101	236	18	254
	パーセント	4.3	26.4	16.1	6.3	39.8	92.9	7.1	100.0
	有効パーセント	4.7	28.4	17.4	6.8	42.8	100.0		
栗原圏域	度数	17	87	40	12	117	273	32	305
	パーセント	5.6	28.5	13.1	3.9	38.4	89.5	10.5	100.0
	有効パーセント	6.2	31.9	14.7	4.4	42.9	100.0		
登米圏域	度数	10	66	49	13	109	247	32	279
	パーセント	3.6	23.7	17.6	4.7	39.1	88.7	11.5	100.0
	有効パーセント	4.0	26.7	19.8	5.3	44.1	100.0		
石巻圏域	度数	11	47	36	18	99	211	18	229
	パーセント	4.8	20.5	15.7	7.9	43.2	92.1	7.9	100.0
	有効パーセント	5.2	22.3	17.1	8.5	46.9	100.0		
気仙沼・本吉圏域	度数	9	62	40	10	126	247	27	274
	パーセント	3.3	22.6	14.6	3.6	46.0	90.1	9.9	100.0
	有効パーセント	3.6	25.1	16.2	4.0	51.0	100.0		

## 取組 9

## 特に優先すべきと思う項目度数・割合表

		有 効							欠 損 値	合 計
		ア	イ	ウ	エ	オ	カ	合計		
県全体	度数	238	700	598	729	626	258	3149	221	3370
	パーセント	7.1	20.8	17.7	21.6	18.6	7.7	93.4	6.6	100.0
	有効パーセント	7.6	22.2	19.0	23.2	19.9	8.2	100.0		
母数：1723	度数	13.8	40.6	34.7	42.3	36.3	15.0			
合計：1944	度数									
【性別別】										
男性	度数	131	371	304	389	287	134	1616	65	1681
	パーセント	7.8	22.1	18.1	23.1	17.1	8.0	96.1	3.9	100.0
	有効パーセント	8.1	23.0	18.8	24.1	17.8	8.3	100.0		
女性	度数	98	311	280	322	328	118	1457	137	1594
	パーセント	6.1	19.5	17.6	20.2	20.6	7.4	91.4	8.6	100.0
	有効パーセント	6.7	21.3	19.2	22.1	22.5	8.1	100.0		
【年齢別】										
65歳未満	度数	132	419	396	455	418	156	1976	104	2080
	パーセント	6.3	20.1	19.0	21.9	20.1	7.5	95.0	5.0	100.0
	有効パーセント	6.7	21.2	20.0	23.0	21.2	7.9	100.0		
65歳以上	度数	96	263	184	252	193	94	1082	98	1180
	パーセント	8.1	22.3	15.6	21.4	16.4	8.0	91.7	8.3	100.0
	有効パーセント	8.9	24.3	17.0	23.3	17.8	8.7	100.0		
【圏域別】										
仙南圏域	度数	34	76	96	75	104	44	429	21	450
	パーセント	7.6	16.9	21.3	16.7	23.1	9.8	95.3	4.7	100.0
	有効パーセント	7.9	17.7	22.4	17.5	24.2	10.3	100.0		
仙台圏域	度数	39	101	83	54	89	50	416	31	447
	パーセント	8.7	22.6	18.6	12.1	19.9	11.2	93.1	6.9	100.0
	有効パーセント	9.4	24.3	20.0	13.0	21.4	12.0	100.0		
大崎圏域	度数	35	97	86	61	81	32	392	30	422
	パーセント	8.3	23.0	20.4	14.5	19.2	7.6	92.9	7.1	100.0
	有効パーセント	8.9	24.7	21.9	15.6	20.7	8.2	100.0		
栗原圏域	度数	37	140	94	81	107	34	493	31	524
	パーセント	7.1	4.2	2.8	2.4	3.2	1.0	14.6	11.7	100.0
	有効パーセント	7.5	28.4	19.1	16.4	21.7	6.9	100.0		
登米圏域	度数	29	106	85	141	68	30	459	36	495
	パーセント	5.9	21.4	17.2	28.5	13.7	6.1	92.7	7.3	100.0
	有効パーセント	6.3	23.1	18.5	30.7	14.8	6.5	100.0		
石巻圏域	度数	20	75	60	108	65	31	359	20	379
	パーセント	5.3	19.8	15.8	28.5	17.2	8.2	94.7	5.3	100.0
	有効パーセント	5.6	20.9	16.7	30.1	18.1	8.6	100.0		
気仙沼・本吉圏域	度数	32	80	67	174	87	23	463	29	492
	パーセント	6.5	16.3	13.6	35.4	17.7	4.7	94.1	5.9	100.0
	有効パーセント	6.9	17.3	14.5	37.6	18.8	5.0	100.0		

取組10

認知度度数・割合表

		有 効				合計	欠 損 値	合 計
		知っている	ある程度知っている	あまり知らない	知らない			
県全体	度数	91	413	863	466	1833	111	1944
	パーセント	4.7	21.2	44.4	24.0	94.3	5.7	100.0
	有効パーセント	5.0	22.5	47.1	25.4	100.0		
<b>【性別別】</b>								
男性	度数	61	227	417	161	866	28	894
	パーセント	6.8	25.4	46.6	18.0	96.8	3.1	100.0
	有効パーセント	7.0	26.2	48.2	18.6	100.0		
女性	度数	26	181	432	284	923	68	991
	パーセント	2.6	18.3	43.6	28.7	93.2	6.9	100.0
	有効パーセント	2.8	19.6	46.8	30.8	100.0		
<b>【年齢別】</b>								
65歳未満	度数	42	232	575	318	1167	47	1214
	パーセント	3.5	19.1	47.4	26.2	96.2	3.9	100.0
	有効パーセント	3.6	19.9	49.3	27.2	100.0		
65歳以上	度数	45	175	269	123	612	52	664
	パーセント	6.8	26.4	40.5	18.5	92.2	7.8	100.0
	有効パーセント	7.4	28.6	44.0	20.1	100.0		
<b>【圏域別】</b>								
仙南圏域	度数	7	47	118	65	237	11	248
	パーセント	2.8	19.0	47.6	26.2	95.6	4.4	100.0
	有効パーセント	3.0	19.8	49.8	27.4	100.0		
仙台圏域	度数	15	49	112	54	230	19	249
	パーセント	6.0	19.7	45.0	21.7	92.4	7.6	100.0
	有効パーセント	6.5	21.3	48.7	23.5	100.0		
大崎圏域	度数	9	62	117	57	245	9	254
	パーセント	3.5	24.4	46.1	22.4	96.4	3.5	100.0
	有効パーセント	3.7	25.3	47.8	23.3	100.0		
栗原圏域	度数	16	81	118	71	286	19	305
	パーセント	5.2	26.6	38.7	23.3	93.8	6.2	100.0
	有効パーセント	5.6	28.3	41.3	24.8	100.0		
登米圏域	度数	15	62	116	70	263	16	279
	パーセント	5.4	22.2	41.6	25.1	94.3	5.7	100.0
	有効パーセント	5.7	23.6	44.1	26.6	100.0		
石巻圏域	度数	10	35	111	64	220	9	229
	パーセント	4.4	15.3	48.5	27.9	96.1	3.9	100.0
	有効パーセント	4.5	15.9	50.5	29.1	100.0		
気仙沼・本吉圏域	度数	14	59	135	52	260	14	274
	パーセント	5.1	21.5	49.3	19.0	94.9	5.1	100.0
	有効パーセント	5.4	22.7	51.9	20.0	100.0		

取組10

関心度度数・割合表

		有 効					欠 損 値	合 計
		関心がある	ある程度 関心がある	あまり 関心がない	関心がない	合計		
県全体	度数	302	774	489	216	1781	163	1944
	パーセント	15.5	39.8	25.2	11.1	91.6	8.4	100.0
	有効パーセント	17.0	43.5	27.5	12.1	100.0		
<b>【性別別】</b>								
男性	度数	177	388	205	67	837	57	894
	パーセント	19.8	43.4	22.9	7.5	93.6	6.4	100.0
	有効パーセント	21.1	46.4	24.5	8.0	100.0		
女性	度数	117	372	273	140	902	89	991
	パーセント	11.8	37.5	27.5	14.1	90.9	9.0	100.0
	有効パーセント	13.0	41.2	30.3	15.5	100.0		
<b>【年齢別】</b>								
65歳未満	度数	175	504	343	130	1152	62	1214
	パーセント	14.4	41.5	28.3	10.7	94.9	5.1	100.0
	有効パーセント	15.2	43.8	29.8	11.3	100.0		
65歳以上	度数	119	253	135	74	581	83	664
	パーセント	17.9	38.1	20.3	11.1	87.4	12.5	100.0
	有効パーセント	20.5	43.5	23.2	12.7	100.0		
<b>【圏域別】</b>								
仙南圏域	度数	35	108	67	23	233	15	248
	パーセント	14.1	43.5	27.0	9.3	93.9	6.0	100.0
	有効パーセント	15.0	46.4	28.8	9.9	100.0		
仙台圏域	度数	39	102	59	22	222	27	249
	パーセント	15.7	41.0	23.7	8.8	89.2	10.8	100.0
	有効パーセント	17.6	45.9	26.6	9.9	100.0		
大崎圏域	度数	40	111	56	31	238	16	254
	パーセント	15.7	43.7	22.0	12.2	93.6	6.3	100.0
	有効パーセント	16.8	46.6	23.5	13.0	100.0		
栗原圏域	度数	43	135	68	34	280	25	305
	パーセント	14.1	44.3	22.3	11.1	91.8	8.2	100.0
	有効パーセント	15.4	48.2	24.3	12.1	100.0		
登米圏域	度数	54	90	74	39	257	22	279
	パーセント	19.4	32.3	26.5	14.0	92.2	7.9	100.0
	有効パーセント	21.0	35.0	28.8	15.2	100.0		
石巻圏域	度数	36	87	64	30	217	12	229
	パーセント	15.7	38.0	27.9	13.1	94.7	5.2	100.0
	有効パーセント	16.6	40.1	29.5	13.8	100.0		
気仙沼・本吉 圏域	度数	42	108	78	25	253	21	274
	パーセント	15.3	39.4	28.5	9.1	92.3	7.7	100.0
	有効パーセント	16.6	42.7	30.8	9.9	100.0		

取組10

重視度度数・割合表

		有 効					合計	欠 損 値	合 計
		重要	やや重要	あまり重要 ではない	重要では ない	わからない			
県全体	度数	464	687	186	67	390	1794	150	1944
	パーセント	23.9	35.3	9.6	3.4	20.1	92.3	7.7	100.0
	有効パーセント	25.9	38.3	10.4	3.7	21.7	100.0		
	「わからない」を除く有効パーセント	33.0	48.9	13.2	4.8		100.0		
【性別別】									
男性	度数	262	345	88	35	114	844	50	894
	パーセント	29.3	38.6	9.8	3.9	12.8	94.4	5.6	100.0
	有効パーセント	31.0	40.9	10.4	4.1	13.5	100.0		
女性	度数	192	330	91	32	261	906	85	991
	パーセント	19.4	33.3	9.2	3.2	26.3	91.4	8.6	100.0
	有効パーセント	21.2	36.4	10.0	3.5	28.8	100.0		
【年齢別】									
65歳未満	度数	282	461	133	46	231	1153	61	1214
	パーセント	23.2	38.0	11.0	3.8	19.0	95.0	5.0	100.0
	有効パーセント	24.5	40.0	11.5	4.0	20.0	100.0		
65歳以上	度数	172	211	45	19	141	588	76	664
	パーセント	25.9	31.8	6.8	2.9	21.2	88.6	11.4	100.0
	有効パーセント	29.3	35.9	7.7	3.2	24.0	100.0		
【圏域別】									
仙南圏域	度数	60	92	31	7	44	234	14	248
	パーセント	24.2	37.1	12.5	2.8	17.7	94.3	5.6	100.0
	有効パーセント	25.6	39.3	13.2	3.0	18.8	100.0		
仙台圏域	度数	62	88	28	6	45	229	20	249
	パーセント	24.9	35.3	11.2	2.4	18.1	91.9	8.0	100.0
	有効パーセント	27.1	38.4	12.2	2.6	19.7	100.0		
大崎圏域	度数	61	90	29	13	46	239	15	254
	パーセント	24.0	35.4	11.4	5.1	18.1	94.0	5.9	100.0
	有効パーセント	25.5	37.7	12.1	5.4	19.2	100.0		
栗原圏域	度数	76	117	26	9	50	278	27	305
	パーセント	24.9	38.4	8.5	3.0	16.4	91.2	8.9	100.0
	有効パーセント	27.3	42.1	9.4	3.2	18.0	100.0		
登米圏域	度数	66	97	28	7	61	259	20	279
	パーセント	23.7	34.8	10.0	2.5	21.9	92.9	7.2	100.0
	有効パーセント	25.5	37.5	10.8	2.7	23.6	100.0		
石巻圏域	度数	53	83	16	13	53	218	11	229
	パーセント	23.1	36.2	7.0	5.7	23.1	95.1	4.8	100.0
	有効パーセント	24.3	38.1	7.3	6.0	24.3	100.0		
気仙沼・本吉圏域	度数	65	93	16	10	67	251	23	274
	パーセント	23.7	33.9	5.8	3.6	24.5	91.5	8.4	100.0
	有効パーセント	25.9	37.1	6.4	4.0	26.7	100.0		

## 取組10

## 満足度度数・割合表

		有 効					合計	欠 損 値	合 計
		満足	やや満足	やや不満	不満	わからない			
県全体	度数	91	469	344	154	706	1764	180	1944
	パーセント	4.7	24.1	17.7	7.9	36.3	90.7	9.3	100.0
	有効パーセント	5.2	26.6	19.5	8.7	40.0	100.0		
	「わからない」を除く有効パーセント	8.6	44.3	32.5	14.6		100.0		
【性別別】									
男性	度数	46	243	188	100	259	836	58	894
	パーセント	5.1	27.2	21.0	11.2	29.0	93.5	6.5	100.0
	有効パーセント	5.5	29.1	22.5	12.0	31.0	100.0		
女性	度数	42	218	147	52	428	887	104	991
	パーセント	4.2	22.0	14.8	5.2	43.2	89.4	10.5	100.0
	有効パーセント	4.7	24.6	16.6	5.9	48.3	100.0		
【年齢別】									
65歳未満	度数	43	284	225	116	473	1141	73	1214
	パーセント	3.5	23.4	18.5	9.6	39.0	94.0	6.0	100.0
	有効パーセント	3.8	24.9	19.7	10.2	41.5	100.0		
65歳以上	度数	45	176	110	35	206	572	92	664
	パーセント	6.8	26.5	16.6	5.3	31.0	86.2	13.9	100.0
	有効パーセント	7.9	30.8	19.2	6.1	36.0	100.0		
【圏域別】									
仙南圏域	度数	6	63	46	24	93	232	16	248
	パーセント	2.4	25.4	18.5	9.7	37.5	93.5	6.5	100.0
	有効パーセント	2.6	27.2	19.8	10.3	40.1	100.0		
仙台圏域	度数	19	58	51	15	79	222	27	249
	パーセント	7.6	23.3	20.5	6.0	31.7	89.1	10.8	100.0
	有効パーセント	8.6	26.1	23.0	6.8	35.6	100.0		
大崎圏域	度数	12	64	51	21	87	235	19	254
	パーセント	4.7	25.2	20.1	8.3	34.3	92.6	7.5	100.0
	有効パーセント	5.1	27.2	21.7	8.9	37.0	100.0		
栗原圏域	度数	11	75	59	22	106	273	32	305
	パーセント	3.6	24.6	19.3	7.2	34.8	89.5	10.5	100.0
	有効パーセント	4.0	27.5	21.6	8.1	38.8	100.0		
登米圏域	度数	12	68	55	22	98	255	24	279
	パーセント	4.3	24.4	19.7	7.9	35.1	91.4	8.6	100.0
	有効パーセント	4.7	26.7	21.6	8.6	38.4	100.0		
石巻圏域	度数	9	51	29	27	100	216	13	229
	パーセント	3.9	22.3	12.7	11.8	43.7	94.4	5.7	100.0
	有効パーセント	4.2	23.6	13.4	12.5	46.3	100.0		
気仙沼・本吉圏域	度数	16	71	38	17	105	247	27	274
	パーセント	5.8	25.9	13.9	6.2	38.3	90.1	9.9	100.0
	有効パーセント	6.5	28.7	15.4	6.9	42.5	100.0		

取組10

特に優先すべきと思う項目度数・割合表

		有 効							合計	欠 損 値	合 計
		ア	イ	ウ	エ	オ	カ	キ			
県全体	度数	543	524	960	444	217	490	837	4015	181	4196
	パーセント	12.9	12.5	22.9	10.6	5.2	11.7	19.9	95.7	4.3	100.0
	有効パーセント	13.5	13.1	23.9	11.1	5.4	12.2	20.8	100.0		
母数：1763	有効パーセント	13.5	13.1	23.9	11.1	5.4	12.2	20.8	100.0		
合計：1944	度数パーセント	30.8	29.7	54.5	25.2	12.3	27.8	47.5			
【性別別】											
男性	度数	274	236	409	238	111	223	409	1900	54	1954
	パーセント	14.0	12.1	20.9	12.2	5.7	11.4	20.9	97.2	2.8	100.0
	有効パーセント	14.4	12.4	21.5	12.5	5.8	11.7	21.5	100.0		
女性	度数	261	277	527	198	99	260	407	2029	109	2138
	パーセント	12.2	13.0	24.6	9.3	4.6	12.2	19.0	94.9	5.1	100.0
	有効パーセント	12.9	13.7	26.0	9.8	4.9	12.8	20.1	100.0		
【年齢別】											
65歳未満	度数	346	349	638	284	130	314	530	2591	75	2666
	パーセント	13.0	13.1	23.9	10.7	4.9	11.8	19.9	97.2	2.8	100.0
	有効パーセント	13.4	13.5	24.6	11.0	5.0	12.1	20.5	100.0		
65歳以上	度数	187	162	294	151	81	168	282	1325	88	1413
	パーセント	13.2	11.5	20.8	10.7	5.7	11.9	20.0	93.8	6.2	100.0
	有効パーセント	14.1	12.2	22.2	11.4	6.1	12.7	21.3	100.0		
【圏域別】											
仙南圏域	度数	84	83	125	60	38	67	124	581	17	598
	パーセント	14.0	13.9	20.9	10.0	6.4	11.2	20.7	97.2	2.8	100.0
	有効パーセント	14.5	14.3	21.5	10.3	6.5	11.5	21.3	100.0		
仙台圏域	度数	64	63	129	54	37	68	109	524	24	548
	パーセント	11.7	11.5	23.5	9.9	6.8	12.4	19.9	95.6	4.4	100.0
	有効パーセント	12.2	12.0	24.6	10.3	7.1	13.0	20.8	100.0		
大崎圏域	度数	64	63	139	55	28	62	104	515	23	538
	パーセント	11.9	11.7	25.8	10.2	5.2	11.5	19.3	95.7	4.3	100.0
	有効パーセント	12.4	12.2	27.0	10.7	5.4	12.0	20.2	100.0		
栗原圏域	度数	99	90	144	76	30	84	136	659	27	686
	パーセント	14.4	13.1	21.0	11.1	4.4	12.2	19.8	96.1	3.9	100.0
	有効パーセント	15.0	13.7	21.9	11.5	4.6	12.7	20.6	100.0		
登米圏域	度数	81	74	129	73	28	68	111	564	26	590
	パーセント	13.7	12.5	21.9	12.4	4.7	11.5	18.8	95.6	4.4	100.0
	有効パーセント	14.4	13.1	22.9	12.9	5.0	12.1	19.7	100.0		
石巻圏域	度数	64	67	111	46	19	52	94	453	14	467
	パーセント	13.7	14.3	23.8	9.9	4.1	11.1	20.1	97.0	3.0	100.0
	有効パーセント	14.1	14.8	24.5	10.2	4.2	11.5	20.8	100.0		
気仙沼・本吉圏域	度数	68	63	137	59	28	70	118	543	29	572
	パーセント	11.9	11.0	24.0	10.3	4.9	12.2	20.6	94.9	5.1	100.0
	有効パーセント	12.5	11.6	25.2	10.9	5.2	12.9	21.7	100.0		

## 取組 1 1

## 認知度度数・割合表

		有 効				合計	欠 損 値	合 計
		知っている	ある程度 知っている	あまり 知らない	知らない			
県全体	度数	110	434	801	517	1862	82	1944
	パーセント	5.7	22.3	41.2	26.6	95.8	4.2	100.0
	有効パーセント	5.9	23.3	43.0	27.8	100.0		
<b>【性別別】</b>								
男性	度数	75	245	368	191	879	15	894
	パーセント	8.4	27.4	41.2	21.4	98.4	1.7	100.0
	有効パーセント	8.5	27.9	41.9	21.7	100.0		
女性	度数	30	181	417	312	940	51	991
	パーセント	3.0	18.3	42.1	31.5	94.9	5.1	100.0
	有効パーセント	3.2	19.3	44.4	33.2	100.0		
<b>【年齢別】</b>								
65歳未満	度数	63	269	513	346	1191	23	1214
	パーセント	5.2	22.2	42.3	28.5	98.2	1.9	100.0
	有効パーセント	5.3	22.6	43.1	29.1	100.0		
65歳以上	度数	42	157	269	150	618	46	664
	パーセント	6.3	23.6	40.5	22.6	93.0	6.9	100.0
	有効パーセント	6.8	25.4	43.5	24.3	100.0		
<b>【圏域別】</b>								
仙南圏域	度数	7	53	103	83	246	2	248
	パーセント	2.8	21.4	41.5	33.5	99.2	0.8	100.0
	有効パーセント	2.8	21.5	41.9	33.7	100.0		
仙台圏域	度数	13	50	118	58	239	10	249
	パーセント	5.2	20.1	47.4	23.3	96.0	4.0	100.0
	有効パーセント	5.4	20.9	49.4	24.3	100.0		
大崎圏域	度数	21	63	98	67	249	5	254
	パーセント	8.3	24.8	38.6	26.4	98.1	2.0	100.0
	有効パーセント	8.4	25.3	39.4	26.9	100.0		
栗原圏域	度数	19	81	117	70	287	18	305
	パーセント	6.2	26.6	38.4	23.0	94.2	5.9	100.0
	有効パーセント	6.6	28.2	40.8	24.4	100.0		
登米圏域	度数	27	70	104	66	267	12	279
	パーセント	9.7	25.1	37.3	23.7	95.8	4.3	100.0
	有効パーセント	10.1	26.2	39.0	24.7	100.0		
石巻圏域	度数	9	47	107	64	227	2	229
	パーセント	3.9	20.5	46.7	27.9	99.0	0.9	100.0
	有効パーセント	4.0	20.7	47.1	28.2	100.0		
気仙沼・本吉 圏域	度数	8	52	121	78	259	15	274
	パーセント	2.9	19.0	44.2	28.5	94.6	5.5	100.0
	有効パーセント	3.1	20.1	46.7	30.1	100.0		



取組 1 1

関心度度数・割合表

		有 効					欠 損 値	合 計
		関心がある	ある程度 関心がある	あまり 関心がない	関心がない	合計		
県全体	度数	251	686	617	262	1816	128	1944
	パーセント	12.9	35.3	31.7	13.5	93.4	6.6	100.0
	有効パーセント	13.8	37.8	34.0	14.4	100.0		
<b>【性別別】</b>								
男性	度数	152	372	240	91	855	39	894
	パーセント	17.0	41.6	26.8	10.2	95.6	4.4	100.0
	有効パーセント	17.8	43.5	28.1	10.6	100.0		
女性	度数	94	296	367	163	920	71	991
	パーセント	9.5	29.9	37.0	16.4	92.8	7.2	100.0
	有効パーセント	10.2	32.2	39.9	17.7	100.0		
<b>【年齢別】</b>								
65歳未満	度数	156	447	411	158	1172	42	1214
	パーセント	12.9	36.8	33.9	13.0	96.6	3.5	100.0
	有効パーセント	13.3	38.1	35.1	13.5	100.0		
65歳以上	度数	90	220	193	91	594	70	664
	パーセント	13.6	33.1	29.1	13.7	89.5	10.5	100.0
	有効パーセント	15.2	37.0	32.5	15.3	100.0		
<b>【圏域別】</b>								
仙南圏域	度数	27	91	90	31	239	9	248
	パーセント	10.9	36.7	36.3	12.5	96.4	3.6	100.0
	有効パーセント	11.3	38.1	37.7	13.0	100.0		
仙台圏域	度数	31	86	86	28	231	18	249
	パーセント	12.4	34.5	34.5	11.2	92.6	7.2	100.0
	有効パーセント	13.4	37.2	37.2	12.1	100.0		
大崎圏域	度数	46	85	76	36	243	11	254
	パーセント	18.1	33.5	29.9	14.2	95.7	4.3	100.0
	有効パーセント	18.9	35.0	31.3	14.8	100.0		
栗原圏域	度数	42	116	90	37	285	20	305
	パーセント	13.8	38.0	29.5	12.1	93.4	6.6	100.0
	有効パーセント	14.7	40.7	31.6	13.0	100.0		
登米圏域	度数	48	91	85	37	261	18	279
	パーセント	17.2	32.6	30.5	13.3	93.6	6.5	100.0
	有効パーセント	18.4	34.9	32.6	14.2	100.0		
石巻圏域	度数	25	87	78	31	221	8	229
	パーセント	10.9	38.0	34.1	13.5	96.5	3.5	100.0
	有効パーセント	11.3	39.4	35.3	14.0	100.0		
気仙沼・本吉 圏域	度数	22	90	90	50	252	22	274
	パーセント	8.0	32.8	32.8	18.2	91.8	8.0	100.0
	有効パーセント	8.7	35.7	35.7	19.8	100.0		

## 取組 1 1

## 重視度度数・割合表

		有 効					合計	欠 損 値	合 計
		重要	やや重要	あまり重要 ではない	重要では ない	わからない			
県全体	度数	407	622	215	82	477	1803	141	1944
	パーセント	20.9	32.0	11.1	4.2	24.5	92.7	7.3	100.0
	有効パーセント	22.6	34.5	11.9	4.5	26.5	100.0		
	「わからない」を除く有効パーセント	30.7	46.9	16.2	6.2		100.0		
【性別別】									
男性	度数	225	328	103	44	149	849	45	894
	パーセント	25.2	36.7	11.5	4.9	16.7	95.0	5.0	100.0
	有効パーセント	26.5	38.6	12.1	5.2	17.6	100.0		
女性	度数	171	282	108	37	312	910	81	991
	パーセント	17.3	28.5	10.9	3.7	31.5	91.9	8.2	100.0
	有効パーセント	18.8	31.0	11.9	4.1	34.3	100.0		
【年齢別】									
65歳未満	度数	259	401	154	58	295	1167	47	1214
	パーセント	21.3	33.0	12.7	4.8	24.3	96.1	3.9	100.0
	有効パーセント	22.2	34.4	13.2	5.0	25.3	100.0		
65歳以上	度数	137	206	56	22	161	582	82	664
	パーセント	20.6	31.0	8.4	3.3	24.2	87.5	12.3	100.0
	有効パーセント	23.5	35.4	9.6	3.8	27.7	100.0		
【圏域別】									
仙南圏域	度数	51	78	34	12	67	242	6	248
	パーセント	20.6	31.5	13.7	4.8	27.0	97.6	2.4	100.0
	有効パーセント	21.1	32.2	14.0	5.0	27.7	100.0		
仙台圏域	度数	50	78	33	12	56	229	20	249
	パーセント	20.1	31.3	13.3	4.8	22.5	92.0	8.0	100.0
	有効パーセント	21.8	34.1	14.4	5.2	24.5	100.0		
大崎圏域	度数	64	78	30	8	57	237	17	254
	パーセント	25.2	30.7	11.8	3.1	22.4	93.2	6.7	100.0
	有効パーセント	27.0	32.9	12.7	3.4	24.1	100.0		
栗原圏域	度数	67	106	29	13	69	284	21	305
	パーセント	22.0	34.8	9.5	4.3	22.6	93.2	6.9	100.0
	有効パーセント	23.6	37.3	10.2	4.6	24.3	100.0		
登米圏域	度数	63	88	27	11	69	258	21	279
	パーセント	22.6	31.5	9.7	3.9	24.7	92.4	7.5	100.0
	有効パーセント	24.4	34.1	10.5	4.3	26.7	100.0		
石巻圏域	度数	46	77	27	13	58	221	8	229
	パーセント	20.1	33.6	11.8	5.7	25.3	96.5	3.5	100.0
	有効パーセント	20.8	34.8	12.2	5.9	26.2	100.0		
気仙沼・本吉圏域	度数	48	86	27	12	74	247	27	274
	パーセント	17.5	31.4	9.9	4.4	27.0	90.2	9.9	100.0
	有効パーセント	19.4	34.8	10.9	4.9	30.0	100.0		

取組 1 1

満足度度数・割合表

		有 効					合計	欠 損 値	合 計
		満足	やや満足	やや不満	不満	わからない			
県全体	度数	72	401	399	162	750	1784	160	1944
	パーセント	3.7	20.6	20.5	8.3	38.6	91.7	8.2	100.0
	有効パーセント	4.0	22.5	22.4	9.1	42.0	100.0		
	「わからない」を除く有効パーセント	7.0	38.8	38.6	15.7		100.0		
【性別別】									
男性	度数	36	213	214	96	283	842	52	894
	パーセント	4.0	23.8	23.9	10.7	31.7	94.1	5.8	100.0
	有効パーセント	4.3	25.3	25.4	11.4	33.6	100.0		
女性	度数	33	181	176	64	447	901	90	991
	パーセント	3.3	18.3	17.8	6.5	45.1	91.0	9.1	100.0
	有効パーセント	3.7	20.1	19.5	7.1	49.6	100.0		
【年齢別】									
65歳未満	度数	34	237	266	117	507	1161	53	1214
	パーセント	2.8	19.5	21.9	9.6	41.8	95.6	4.4	100.0
	有効パーセント	2.9	20.4	22.9	10.1	43.7	100.0		
65歳以上	度数	35	155	123	42	218	573	91	664
	パーセント	5.3	23.3	18.5	6.3	32.8	86.2	13.7	100.0
	有効パーセント	6.1	27.1	21.5	7.3	38.0	100.0		
【圏域別】									
仙南圏域	度数	9	50	54	24	104	241	7	248
	パーセント	3.6	20.2	21.8	9.7	41.9	97.2	2.8	100.0
	有効パーセント	3.7	20.7	22.4	10.0	43.2	100.0		
仙台圏域	度数	14	46	53	19	98	230	19	249
	パーセント	5.6	18.5	21.3	7.6	39.4	92.4	7.6	100.0
	有効パーセント	6.1	20.0	23.0	8.3	42.6	100.0		
大崎圏域	度数	11	51	53	22	98	235	19	254
	パーセント	4.3	20.1	20.9	8.7	38.6	92.6	7.5	100.0
	有効パーセント	4.7	21.7	22.6	9.4	41.7	100.0		
栗原圏域	度数	4	73	65	29	108	279	26	305
	パーセント	1.3	23.9	21.3	9.5	35.4	91.4	8.5	100.0
	有効パーセント	1.4	26.2	23.3	10.4	38.7	100.0		
登米圏域	度数	14	62	60	25	94	255	24	279
	パーセント	5.0	22.2	21.5	9.0	33.7	91.4	8.6	100.0
	有効パーセント	5.5	24.3	23.5	9.8	36.9	100.0		
石巻圏域	度数	10	45	45	17	104	221	8	229
	パーセント	4.4	19.7	19.7	7.4	45.4	96.6	3.5	100.0
	有効パーセント	4.5	20.4	20.4	7.7	47.1	100.0		
気仙沼・本吉圏域	度数	5	57	50	21	109	242	32	274
	パーセント	1.8	20.8	18.2	7.7	39.8	88.3	11.7	100.0
	有効パーセント	2.1	23.6	20.7	8.7	45.0	100.0		

取組 1 1

特に優先すべきと思う項目度数・割合表

		有 効						欠 損 値	合 計
		ア	イ	ウ	エ	オ	合計		
県全体	度数	528	864	615	449	305	2761	214	2975
	パーセント	17.7	29.0	20.7	15.1	10.3	92.8	7.2	100.0
	母数：1730	有効パーセント	19.1	31.3	22.3	16.3	11.0	100.0	
合計：1944	度数パーセント	30.5	49.9	35.5	26.0	17.6			
<b>【性別別】</b>									
男性	度数	257	444	290	231	155	1377	61	1438
	パーセント	17.9	30.9	20.2	16.1	10.8	95.8	4.2	100.0
	有効パーセント	18.7	32.2	21.1	16.8	11.3	100.0		
女性	度数	262	400	312	210	146	1330	132	1462
	パーセント	17.9	27.4	21.3	14.4	10.0	91.0	9.0	100.0
	有効パーセント	19.7	30.1	23.5	15.8	11.0	100.0		
<b>【年齢別】</b>									
65歳未満	度数	344	523	378	280	210	1735	94	1829
	パーセント	18.8	28.6	20.7	15.3	11.5	94.9	5.1	100.0
	有効パーセント	19.8	30.1	21.8	16.1	12.1	100.0		
65歳以上	度数	173	318	223	160	88	962	96	1058
	パーセント	16.4	30.1	21.1	15.1	8.3	90.9	9.1	100.0
	有効パーセント	18.0	33.1	23.2	16.6	9.1	100.0		
<b>【圏域別】</b>									
仙南圏域	度数	84	113	79	54	43	373	19	392
	パーセント	21.4	28.8	20.2	13.8	11.0	95.2	4.8	100.0
	有効パーセント	22.5	30.3	21.2	14.5	11.5	100.0		
仙台圏域	度数	70	112	86	73	39	380	17	397
	パーセント	17.6	28.2	21.7	18.4	9.8	95.7	4.3	100.0
	有効パーセント	18.4	29.5	22.6	19.2	10.3	100.0		
大崎圏域	度数	63	107	88	66	38	362	29	391
	パーセント	16.1	27.4	22.5	16.9	9.7	92.6	7.4	100.0
	有効パーセント	17.4	29.6	24.3	18.2	10.5	100.0		
栗原圏域	度数	91	139	99	64	51	444	30	474
	パーセント	19.2	29.3	20.9	13.5	10.8	93.7	6.3	100.0
	有効パーセント	20.5	31.3	22.3	14.4	11.5	100.0		
登米圏域	度数	84	110	100	59	48	401	33	434
	パーセント	19.4	25.3	23.0	13.6	11.1	92.4	7.6	100.0
	有効パーセント	20.9	27.4	24.9	14.7	12.0	100.0		
石巻圏域	度数	53	99	66	52	37	307	24	331
	パーセント	16.0	29.9	19.9	15.7	11.2	92.7	7.3	100.0
	有効パーセント	17.3	32.2	21.5	16.9	12.1	100.0		
気仙沼・本吉圏域	度数	64	150	73	59	37	383	32	415
	パーセント	15.4	36.1	17.6	14.2	8.9	92.3	7.7	100.0
	有効パーセント	16.7	39.2	19.1	15.4	9.7	100.0		

取組 1 2

認知度度数・割合表

		有 効					欠 損 値	合 計
		知っている	ある程度知っている	あまり知らない	知らない	合計		
県全体	度数	272	693	576	334	1875	69	1944
	パーセント	14.0	35.6	29.6	17.2	96.4	3.5	100.0
	有効パーセント	14.5	37.0	30.7	17.8	100.0		
<b>【性別別】</b>								
男性	度数	152	367	267	93	879	15	894
	パーセント	17.0	41.1	29.9	10.4	98.4	1.7	100.0
	有効パーセント	17.3	41.8	30.4	10.6	100.0		
女性	度数	110	319	298	222	949	42	991
	パーセント	11.1	32.2	30.1	22.4	95.8	4.2	100.0
	有効パーセント	11.6	33.6	31.4	23.4	100.0		
<b>【年齢別】</b>								
65歳未満	度数	167	472	361	195	1195	19	1214
	パーセント	13.8	38.9	29.7	16.1	98.5	1.6	100.0
	有効パーセント	14.0	39.5	30.2	16.3	100.0		
65歳以上	度数	94	211	201	118	624	40	664
	パーセント	14.2	31.8	30.3	17.8	94.1	6.0	100.0
	有効パーセント	15.1	33.8	32.2	18.9	100.0		
<b>【圏域別】</b>								
仙南圏域	度数	25	93	81	46	245	3	248
	パーセント	10.1	37.5	32.7	18.5	98.8	1.2	100.0
	有効パーセント	10.2	38.0	33.1	18.8	100.0		
仙台圏域	度数	27	75	93	46	241	8	249
	パーセント	10.8	30.1	37.3	18.5	96.7	3.2	100.0
	有効パーセント	11.2	31.1	38.6	19.1	100.0		
大崎圏域	度数	30	81	86	51	248	6	254
	パーセント	11.8	31.9	33.9	20.1	97.7	2.4	100.0
	有効パーセント	12.1	32.7	34.7	20.6	100.0		
栗原圏域	度数	29	102	93	64	288	17	305
	パーセント	9.5	33.4	30.5	21.0	94.4	5.6	100.0
	有効パーセント	10.1	35.4	32.3	22.2	100.0		
登米圏域	度数	57	117	63	32	269	10	279
	パーセント	20.4	41.9	22.6	11.5	96.4	3.6	100.0
	有効パーセント	21.2	43.5	23.4	11.9	100.0		
石巻圏域	度数	40	95	59	34	228	1	229
	パーセント	17.5	41.5	25.8	14.8	99.6	0.4	100.0
	有効パーセント	17.5	41.7	25.9	14.9	100.0		
気仙沼・本吉圏域	度数	49	110	71	33	263	11	274
	パーセント	17.9	40.1	25.9	12.0	95.9	4.0	100.0
	有効パーセント	18.6	41.8	27.0	12.5	100.0		

取組 1 2

関心度度数・割合表

		有 効				合計	欠 損 値	合 計
		関心がある	ある程度 関心がある	あまり 関心がない	関心がない			
県全体	度数	415	797	404	197	1813	131	1944
	パーセント	21.3	41.0	20.8	10.1	93.2	6.7	100.0
	有効パーセント	22.9	44.0	22.3	10.9	100.0		
<b>【性別別】</b>								
男性	度数	246	389	159	65	859	35	894
	パーセント	27.5	43.5	17.8	7.3	96.1	3.9	100.0
	有効パーセント	28.6	45.3	18.5	7.6	100.0		
女性	度数	160	391	238	122	911	80	991
	パーセント	16.1	39.5	24.0	12.3	91.9	8.1	100.0
	有効パーセント	17.6	42.9	26.1	13.4	100.0		
<b>【年齢別】</b>								
65歳未満	度数	264	528	273	109	1174	40	1214
	パーセント	21.7	43.5	22.5	9.0	96.7	3.3	100.0
	有効パーセント	22.5	45.0	23.3	9.3	100.0		
65歳以上	度数	140	249	124	75	588	76	664
	パーセント	21.1	37.5	18.7	11.3	88.6	11.4	100.0
	有効パーセント	23.8	42.3	21.1	12.8	100.0		
<b>【圏域別】</b>								
仙南圏域	度数	48	114	53	21	236	12	248
	パーセント	19.4	46.0	21.4	8.5	95.3	4.8	100.0
	有効パーセント	20.3	48.3	22.5	8.9	100.0		
仙台圏域	度数	49	93	68	25	235	14	249
	パーセント	19.7	37.3	27.3	10.0	94.3	5.6	100.0
	有効パーセント	20.9	39.6	28.9	10.6	100.0		
大崎圏域	度数	51	93	65	31	240	14	254
	パーセント	20.1	36.6	25.6	12.2	94.5	5.5	100.0
	有効パーセント	21.3	38.8	27.1	12.9	100.0		
栗原圏域	度数	41	121	79	42	283	22	305
	パーセント	13.4	39.7	25.9	13.8	92.8	7.2	100.0
	有効パーセント	14.5	42.8	27.9	14.8	100.0		
登米圏域	度数	80	119	36	22	257	22	279
	パーセント	28.7	42.7	12.9	7.9	92.2	7.9	100.0
	有効パーセント	31.1	46.3	14.0	8.6	100.0		
石巻圏域	度数	50	113	41	21	225	4	229
	パーセント	21.8	49.3	17.9	9.2	98.2	1.7	100.0
	有効パーセント	22.2	50.2	18.2	9.3	100.0		
気仙沼・本吉 圏域	度数	80	103	47	23	253	21	274
	パーセント	29.2	37.6	17.2	8.4	92.4	7.7	100.0
	有効パーセント	31.6	40.7	18.6	9.1	100.0		

取組 1 2

重視度度数・割合表

		有 効					合計	欠 損 値	合 計
		重要	やや重要	あまり重要 ではない	重要では ない	わからない			
県全体	度数	538	677	185	67	359	1826	118	1944
	パーセント	27.7	34.8	9.5	3.4	18.5	93.9	6.1	100.0
	有効パーセント	29.5	37.1	10.1	3.7	19.7	100.0		
	「わからない」を除く有効パーセント	36.7	46.1	12.6	4.6		100.0		
【性別別】									
男性	度数	316	318	91	35	99	859	35	894
	パーセント	35.3	35.6	10.2	3.9	11.1	96.1	3.9	100.0
	有効パーセント	36.8	37.0	10.6	4.1	11.5	100.0		
女性	度数	210	347	90	31	243	921	70	991
	パーセント	21.2	35.0	9.1	3.1	24.5	92.9	7.1	100.0
	有効パーセント	22.8	37.7	9.8	3.4	26.4	100.0		
【年齢別】									
65歳未満	度数	336	455	131	54	210	1186	28	1214
	パーセント	27.7	37.5	10.8	4.4	17.3	97.7	2.3	100.0
	有効パーセント	28.3	38.4	11.0	4.6	17.7	100.0		
65歳以上	度数	189	205	51	12	129	586	78	664
	パーセント	28.5	30.9	7.7	1.8	19.4	88.3	11.7	100.0
	有効パーセント	32.3	35.0	8.7	2.0	22.0	100.0		
【圏域別】									
仙南圏域	度数	68	96	25	6	44	239	9	248
	パーセント	27.4	38.7	10.1	2.4	17.7	96.3	3.6	100.0
	有効パーセント	28.5	40.2	10.5	2.5	18.4	100.0		
仙台圏域	度数	66	82	33	14	42	237	12	249
	パーセント	26.5	32.9	13.3	5.6	16.9	95.2	4.8	100.0
	有効パーセント	27.8	34.6	13.9	5.9	17.7	100.0		
大崎圏域	度数	65	86	28	13	47	239	15	254
	パーセント	25.6	33.9	11.0	5.1	18.5	94.1	5.9	100.0
	有効パーセント	27.2	36.0	11.7	5.4	19.7	100.0		
栗原圏域	度数	58	104	39	9	73	283	22	305
	パーセント	19.0	34.1	12.8	3.0	23.9	92.8	7.2	100.0
	有効パーセント	20.5	36.7	13.8	3.2	25.8	100.0		
登米圏域	度数	93	100	25	5	38	261	18	279
	パーセント	33.3	35.8	9.0	1.8	13.6	93.5	6.5	100.0
	有効パーセント	35.6	38.3	9.6	1.9	14.6	100.0		
石巻圏域	度数	75	79	14	10	44	222	7	229
	パーセント	32.8	34.5	6.1	4.4	19.2	97.0	3.1	100.0
	有効パーセント	33.8	35.6	6.3	4.5	19.8	100.0		
気仙沼・本吉圏域	度数	94	93	16	8	45	256	18	274
	パーセント	34.3	33.9	5.8	2.9	16.4	93.3	6.6	100.0
	有効パーセント	36.7	36.3	6.3	3.1	17.6	100.0		

取組12

満足度度数・割合表

		有 効					合計	欠 損 値	合 計
		満足	やや満足	やや不満	不満	わからない			
県全体	度数	138	636	333	131	568	1806	138	1944
	パーセント	7.1	32.7	17.1	6.7	29.2	92.8	7.1	100.0
	有効パーセント	7.6	35.2	18.4	7.3	31.5	100.0		
	「わからない」を除く有効パーセント	11.1	51.4	26.9	10.6		100.0		
【性別別】									
男性	度数	76	330	176	83	188	853	41	894
	パーセント	8.5	36.9	19.7	9.3	21.0	95.4	4.6	100.0
	有効パーセント	8.9	38.7	20.6	9.7	22.0	100.0		
女性	度数	58	296	149	46	361	910	81	991
	パーセント	5.9	29.9	15.0	4.6	36.4	91.8	8.2	100.0
	有効パーセント	6.4	32.5	16.4	5.1	39.7	100.0		
【年齢別】									
65歳未満	度数	82	402	233	89	372	1178	36	1214
	パーセント	6.8	33.1	19.2	7.3	30.6	97.0	3.0	100.0
	有効パーセント	7.0	34.1	19.8	7.6	31.6	100.0		
65歳以上	度数	52	221	91	39	172	575	89	664
	パーセント	7.8	33.3	13.7	5.9	25.9	86.6	13.4	100.0
	有効パーセント	9.0	38.4	15.8	6.8	29.9	100.0		
【圏域別】									
仙南圏域	度数	15	78	56	21	70	240	8	248
	パーセント	6.0	31.5	22.6	8.5	28.2	96.8	3.2	100.0
	有効パーセント	6.3	32.5	23.3	8.8	29.2	100.0		
仙台圏域	度数	19	81	49	12	73	234	15	249
	パーセント	7.6	32.5	19.7	4.8	29.3	93.9	6.0	100.0
	有効パーセント	8.1	34.6	20.9	5.1	31.2	100.0		
大崎圏域	度数	19	79	43	11	83	235	19	254
	パーセント	7.5	31.1	16.9	4.3	32.7	92.5	7.5	100.0
	有効パーセント	8.1	33.6	18.3	4.7	35.3	100.0		
栗原圏域	度数	14	90	44	20	111	279	26	305
	パーセント	4.6	29.5	14.4	6.6	36.4	91.5	8.5	100.0
	有効パーセント	5.0	32.3	15.8	7.2	39.8	100.0		
登米圏域	度数	21	117	45	16	61	260	19	279
	パーセント	7.5	41.9	16.1	5.7	21.9	93.1	6.8	100.0
	有効パーセント	8.1	45.0	17.3	6.2	23.5	100.0		
石巻圏域	度数	23	81	33	16	69	222	7	229
	パーセント	10.0	35.4	14.4	7.0	30.1	96.9	3.1	100.0
	有効パーセント	10.4	36.5	14.9	7.2	31.1	100.0		
気仙沼・本吉圏域	度数	20	86	48	30	67	251	23	274
	パーセント	7.3	31.4	17.5	10.9	24.5	91.6	8.4	100.0
	有効パーセント	8.0	34.3	19.1	12.0	26.7	100.0		



取組12

特に優先すべきと思う項目度数・割合表

		有 効							欠 損 値	合 計
		ア	イ	ウ	エ	オ	カ	合計		
県全体	度数	531	247	404	472	432	1037	3123	232	3355
	パーセント	15.8	7.4	12.0	14.1	12.9	30.9	93.1	6.9	100.0
	有効パーセント	17.0	7.9	12.9	15.1	13.8	33.2	100.0		
母数：1712	度数	31.0	14.4	23.6	27.6	25.2	60.6			
合計：1944	度数パーセント									
【性別別】										
男性	度数	292	137	222	218	199	528	1596	63	1659
	パーセント	17.6	8.3	13.4	13.1	12.0	31.8	96.2	3.8	100.0
	有効パーセント	18.3	8.6	13.9	13.7	12.5	33.1	100.0		
女性	度数	227	104	177	245	225	483	1461	148	1609
	パーセント	14.1	6.5	11.0	15.2	14.0	30.0	90.8	9.2	100.0
	有効パーセント	15.5	7.1	12.1	16.8	15.4	33.1	100.0		
【年齢別】										
65歳未満	度数	303	163	256	305	293	680	2000	94	2094
	パーセント	14.5	7.8	12.2	14.6	14.0	32.5	95.5	4.5	100.0
	有効パーセント	15.2	8.2	12.8	15.3	14.7	34.0	100.0		
65歳以上	度数	213	77	140	156	128	326	1040	116	1156
	パーセント	18.4	6.7	12.1	13.5	11.1	28.2	90.0	10.0	100.0
	有効パーセント	20.5	7.4	13.5	15.0	12.3	31.3	100.0		
【圏域別】										
仙南圏域	度数	77	40	82	78	67	104	448	25	473
	パーセント	16.3	8.5	17.3	16.5	14.2	22.0	94.7	5.3	100.0
	有効パーセント	17.2	8.9	18.3	17.4	15.0	23.2	100.0		
仙台圏域	度数	82	43	66	82	87	87	447	32	479
	パーセント	17.1	9.0	13.8	17.1	18.2	18.2	93.3	6.7	100.0
	有効パーセント	18.3	9.6	14.8	18.3	19.5	19.5	100.0		
大崎圏域	度数	71	38	65	74	65	88	401	37	438
	パーセント	16.2	8.7	14.8	16.9	14.8	20.1	91.6	8.4	100.0
	有効パーセント	17.7	9.5	16.2	18.5	16.2	21.9	100.0		
栗原圏域	度数	77	34	67	75	61	144	458	45	503
	パーセント	15.3	1.0	2.0	2.2	1.8	4.3	13.7	15.7	100.0
	有効パーセント	16.8	7.4	14.6	16.4	13.3	31.4	100.0		
登米圏域	度数	53	31	49	57	55	197	442	27	469
	パーセント	11.3	6.6	10.4	12.2	11.7	42.0	94.2	5.8	100.0
	有効パーセント	12.0	7.0	11.1	12.9	12.4	44.6	100.0		
石巻圏域	度数	82	28	32	41	36	161	380	14	394
	パーセント	20.8	7.1	8.1	10.4	9.1	40.9	96.4	3.6	100.0
	有効パーセント	21.6	7.4	8.4	10.8	9.5	42.4	100.0		
気仙沼・本吉圏域	度数	63	23	32	48	43	214	423	23	446
	パーセント	14.1	5.2	7.2	10.8	9.6	48.0	94.8	5.2	100.0
	有効パーセント	14.9	5.4	7.6	11.3	10.2	50.6	100.0		

取組 1 3

認知度度数・割合表

		有 効					欠 損 値	合 計
		知っている	ある程度 知っている	あまり 知らない	知らない	合計		
県全体	度数	419	787	486	180	1872	72	1944
	パーセント	21.6	40.5	25.0	9.3	96.4	3.7	100.0
	有効パーセント	22.4	42.0	26.0	9.6	100.0		
<b>【性別別】</b>								
男性	度数	174	358	264	77	873	21	894
	パーセント	19.5	40.0	29.5	8.6	97.6	2.3	100.0
	有効パーセント	19.9	41.0	30.2	8.8	100.0		
女性	度数	237	412	210	95	954	37	991
	パーセント	23.9	41.6	21.2	9.6	96.3	3.7	100.0
	有効パーセント	24.8	43.2	22.0	10.0	100.0		
<b>【年齢別】</b>								
65歳未満	度数	244	507	332	111	1194	20	1214
	パーセント	20.1	41.8	27.3	9.1	98.3	1.6	100.0
	有効パーセント	20.4	42.5	27.8	9.3	100.0		
65歳以上	度数	166	258	141	58	623	41	664
	パーセント	25.0	38.9	21.2	8.7	93.8	6.2	100.0
	有効パーセント	26.6	41.4	22.6	9.3	100.0		
<b>【圏域別】</b>								
仙南圏域	度数	51	109	61	20	241	7	248
	パーセント	20.6	44.0	24.6	8.1	97.3	2.8	100.0
	有効パーセント	21.2	45.2	25.3	8.3	100.0		
仙台圏域	度数	56	101	61	22	240	9	249
	パーセント	22.5	40.6	24.5	8.8	96.4	3.6	100.0
	有効パーセント	23.3	42.1	25.4	9.2	100.0		
大崎圏域	度数	59	97	65	26	247	7	254
	パーセント	23.2	38.2	25.6	10.2	97.2	2.8	100.0
	有効パーセント	23.9	39.3	26.3	10.5	100.0		
栗原圏域	度数	80	118	68	27	293	12	305
	パーセント	26.2	38.7	22.3	8.9	96.1	3.9	100.0
	有効パーセント	27.3	40.3	23.2	9.2	100.0		
登米圏域	度数	63	112	74	21	270	9	279
	パーセント	22.6	40.1	26.5	7.5	96.7	3.2	100.0
	有効パーセント	23.3	41.5	27.4	7.8	100.0		
石巻圏域	度数	48	91	60	23	222	7	229
	パーセント	21.0	39.7	26.2	10.0	96.9	3.1	100.0
	有効パーセント	21.6	41.0	27.0	10.4	100.0		
気仙沼・本吉 圏域	度数	44	121	73	27	265	9	274
	パーセント	16.1	44.2	26.6	9.9	96.8	3.3	100.0
	有効パーセント	16.6	45.7	27.5	10.2	100.0		

取組 1 3

関心度度数・割合表

		有 効					欠 損 値	合 計
		関心がある	ある程度 関心がある	あまり 関心がない	関心がない	合計		
県全体	度数	877	693	156	94	1820	124	1944
	パーセント	45.1	35.6	8.0	4.8	93.5	6.4	100.0
	有効パーセント	48.2	38.1	8.6	5.2	100.0		
<b>【性別別】</b>								
男性	度数	389	335	89	37	850	44	894
	パーセント	43.5	37.5	10.0	4.1	95.1	4.9	100.0
	有効パーセント	45.8	39.4	10.5	4.4	100.0		
女性	度数	475	336	65	52	928	63	991
	パーセント	47.9	33.9	6.6	5.2	93.6	6.4	100.0
	有効パーセント	51.2	36.2	7.0	5.6	100.0		
<b>【年齢別】</b>								
65歳未満	度数	578	448	98	49	1173	41	1214
	パーセント	47.6	36.9	8.1	4.0	96.6	3.4	100.0
	有効パーセント	49.3	38.2	8.4	4.2	100.0		
65歳以上	度数	283	219	56	38	596	68	664
	パーセント	42.6	33.0	8.4	5.7	89.7	10.2	100.0
	有効パーセント	47.5	36.7	9.4	6.4	100.0		
<b>【圏域別】</b>								
仙南圏域	度数	122	86	17	9	234	14	248
	パーセント	49.2	34.7	6.9	3.6	94.4	5.6	100.0
	有効パーセント	52.1	36.8	7.3	3.8	100.0		
仙台圏域	度数	115	81	25	12	233	16	249
	パーセント	46.2	32.5	10.0	4.8	93.5	6.4	100.0
	有効パーセント	49.4	34.8	10.7	5.2	100.0		
大崎圏域	度数	122	82	25	12	241	13	254
	パーセント	48.0	32.3	9.8	4.7	94.8	5.1	100.0
	有効パーセント	50.6	34.0	10.4	5.0	100.0		
栗原圏域	度数	142	108	20	16	286	19	305
	パーセント	46.6	35.4	6.6	5.2	93.8	6.2	100.0
	有効パーセント	49.7	37.8	7.0	5.6	100.0		
登米圏域	度数	133	92	22	15	262	17	279
	パーセント	47.7	33.0	7.9	5.4	94.0	6.1	100.0
	有効パーセント	50.8	35.1	8.4	5.7	100.0		
石巻圏域	度数	110	86	15	10	221	8	229
	パーセント	48.0	37.6	6.6	4.4	96.6	3.5	100.0
	有効パーセント	49.8	38.9	6.8	4.5	100.0		
気仙沼・本吉 圏域	度数	102	114	28	14	258	16	274
	パーセント	37.2	41.6	10.2	5.1	94.1	5.8	100.0
	有効パーセント	39.5	44.2	10.9	5.4	100.0		

取組 1 3

重視度度数・割合表

		有 効					合計	欠 損 値	合 計
		重要	やや重要	あまり重要 ではない	重要では ない	わからない			
県全体	度数	1141	468	65	25	142	1841	103	1944
	パーセント	58.7	24.1	3.3	1.3	7.3	94.7	5.3	100.0
	有効パーセント	62.0	25.4	3.5	1.4	7.7	100.0		
	「わからない」を除く有効パーセント	67.2	27.5	3.8	1.5		100.0		
【性別別】									
男性	度数	530	223	35	17	53	858	36	894
	パーセント	59.3	24.9	3.9	1.9	5.9	95.9	4.0	100.0
	有効パーセント	61.8	26.0	4.1	2.0	6.2	100.0		
女性	度数	587	234	28	8	82	939	52	991
	パーセント	59.2	23.6	2.8	0.8	8.3	94.7	5.2	100.0
	有効パーセント	62.5	24.9	3.0	0.9	8.7	100.0		
【年齢別】									
65歳未満	度数	763	294	41	20	68	1186	28	1214
	パーセント	62.9	24.2	3.4	1.6	5.6	97.7	2.3	100.0
	有効パーセント	64.3	24.8	3.5	1.7	5.7	100.0		
65歳以上	度数	351	158	23	5	65	602	62	664
	パーセント	52.9	23.8	3.5	0.8	9.8	90.8	9.3	100.0
	有効パーセント	58.3	26.2	3.8	0.8	10.8	100.0		
【圏域別】									
仙南圏域	度数	152	68	7	3	11	241	7	248
	パーセント	61.3	27.4	2.8	1.2	4.4	97.1	2.8	100.0
	有効パーセント	63.1	28.2	2.9	1.2	4.6	100.0		
仙台圏域	度数	144	60	8	4	16	232	17	249
	パーセント	57.8	24.1	3.2	1.6	6.4	93.1	6.8	100.0
	有効パーセント	62.1	25.9	3.4	1.7	6.9	100.0		
大崎圏域	度数	143	73	8	5	16	245	9	254
	パーセント	56.3	28.7	3.1	2.0	6.3	96.4	3.5	100.0
	有効パーセント	58.4	29.8	3.3	2.0	6.5	100.0		
栗原圏域	度数	191	66	14	3	18	292	13	305
	パーセント	62.6	21.6	4.6	1.0	5.9	95.7	4.3	100.0
	有効パーセント	65.4	22.6	4.8	1.0	6.2	100.0		
登米圏域	度数	176	55	7	2	25	265	14	279
	パーセント	63.1	19.7	2.5	0.7	9.0	95.0	5.0	100.0
	有効パーセント	66.4	20.8	2.6	0.8	9.4	100.0		
石巻圏域	度数	134	56	7	3	19	219	10	229
	パーセント	58.5	24.5	3.1	1.3	8.3	95.7	4.4	100.0
	有効パーセント	61.2	25.6	3.2	1.4	8.7	100.0		
気仙沼・本吉圏域	度数	154	63	12	5	27	261	13	274
	パーセント	56.2	23.0	4.4	1.8	9.9	95.3	4.7	100.0
	有効パーセント	59.0	24.1	4.6	1.9	10.3	100.0		

## 取組 13

## 満足度度数・割合表

		有 効					合計	欠 損 値	合 計
		満足	やや満足	やや不満	不満	わからない			
県全体	度数	195	557	443	268	349	1812	132	1944
	パーセント	10.0	28.7	22.8	13.8	18.0	93.3	6.8	100.0
	有効パーセント	10.8	30.7	24.4	14.8	19.3	100.0		
	「わからない」を除く有効パーセント	13.3	38.1	30.3	18.3		100.0		
【性別別】									
男性	度数	77	258	217	138	158	848	46	894
	パーセント	8.6	28.9	24.3	15.4	17.7	94.9	5.1	100.0
	有効パーセント	9.1	30.4	25.6	16.3	18.6	100.0		
女性	度数	113	283	219	126	181	922	69	991
	パーセント	11.4	28.6	22.1	12.7	18.3	93.1	7.0	100.0
	有効パーセント	12.3	30.7	23.8	13.7	19.6	100.0		
【年齢別】									
65歳未満	度数	106	333	303	211	220	1173	41	1214
	パーセント	8.7	27.4	25.0	17.4	18.1	96.6	3.4	100.0
	有効パーセント	9.0	28.4	25.8	18.0	18.8	100.0		
65歳以上	度数	84	206	130	52	115	587	77	664
	パーセント	12.7	31.0	19.6	7.8	17.3	88.4	11.6	100.0
	有効パーセント	14.3	35.1	22.1	8.9	19.6	100.0		
【圏域別】									
仙南圏域	度数	23	69	67	44	36	239	9	248
	パーセント	9.3	27.8	27.0	17.7	14.5	96.3	3.6	100.0
	有効パーセント	9.6	28.9	28.0	18.4	15.1	100.0		
仙台圏域	度数	36	69	56	30	37	228	21	249
	パーセント	14.5	27.7	22.5	12.0	14.9	91.6	8.4	100.0
	有効パーセント	15.8	30.3	24.6	13.2	16.2	100.0		
大崎圏域	度数	27	72	65	25	52	241	13	254
	パーセント	10.6	28.3	25.6	9.8	20.5	94.8	5.1	100.0
	有効パーセント	11.2	29.9	27.0	10.4	21.6	100.0		
栗原圏域	度数	29	95	60	47	50	281	24	305
	パーセント	9.5	31.1	19.7	15.4	16.4	92.1	7.9	100.0
	有効パーセント	10.3	33.8	21.4	16.7	17.8	100.0		
登米圏域	度数	20	80	61	53	48	262	17	279
	パーセント	7.2	28.7	21.9	19.0	17.2	94.0	6.1	100.0
	有効パーセント	7.6	30.5	23.3	20.2	18.3	100.0		
石巻圏域	度数	25	60	59	29	47	220	9	229
	パーセント	10.9	26.2	25.8	12.7	20.5	96.1	3.9	100.0
	有効パーセント	11.4	27.3	26.8	13.2	21.4	100.0		
気仙沼・本吉圏域	度数	24	79	61	34	58	256	18	274
	パーセント	8.8	28.8	22.3	12.4	21.2	93.5	6.6	100.0
	有効パーセント	9.4	30.9	23.8	13.3	22.7	100.0		

取組 1 3

特に優先すべきと思う項目度数・割合表

		有 効							合計	欠 損 値	合 計	
		ア	イ	ウ	エ	オ	カ	キ				
県全体	度数	585	1078	654	763	726	479	984	5269	114	5383	
	パーセント	10.9	20.0	12.1	14.2	13.5	8.9	18.3	97.9			2.1
	有効パーセント	11.1	20.5	12.4	14.5	13.8	9.1	18.7	100.0			
母数：1830	有効パーセント	11.1	20.5	12.4	14.5	13.8	9.1	18.7	100.0			
合計：1944	度数パーセント	32.0	58.9	35.7	41.7	39.7	26.2	53.8				
【性別別】												
男性	度数	306	461	283	316	308	207	436	2317	30	2347	
	パーセント	13.0	19.6	12.1	13.5	13.1	8.8	18.6	98.7			1.3
	有効パーセント	13.2	19.9	12.2	13.6	13.3	8.9	18.8	100.0			
女性	度数	267	595	362	432	403	262	524	2845	64	2909	
	パーセント	9.2	20.5	12.4	14.9	13.9	9.0	18.0	97.8			2.2
	有効パーセント	9.4	20.9	12.7	15.2	14.2	9.2	18.4	100.0			
【年齢別】												
65歳未満	度数	355	725	477	496	446	308	670	3477	32	3509	
	パーセント	10.1	20.7	13.6	14.1	12.7	8.8	19.1	99.1			0.9
	有効パーセント	10.2	20.9	13.7	14.3	12.8	8.9	19.3	100.0			
65歳以上	度数	216	324	164	248	262	156	283	1653	63	1716	
	パーセント	12.6	18.9	9.6	14.5	15.3	9.1	16.5	96.3			3.7
	有効パーセント	13.1	19.6	9.9	15.0	15.8	9.4	17.1	100.0			
【圏域別】												
仙南圏域	度数	72	157	121	100	113	79	133	775	8	783	
	パーセント	9.2	20.1	15.5	12.8	14.4	10.1	17.0	99.0			1.0
	有効パーセント	9.3	20.3	15.6	12.9	14.6	10.2	17.2	100.0			
仙台圏域	度数	93	139	80	110	90	53	113	678	13	691	
	パーセント	13.5	20.1	11.6	15.9	13.0	7.7	16.4	98.1			1.9
	有効パーセント	13.7	20.5	11.8	16.2	13.3	7.8	16.7	100.0			
大崎圏域	度数	81	151	89	103	94	56	112	686	14	700	
	パーセント	11.6	21.6	12.7	14.7	13.4	8.0	16.0	98.0			2.0
	有効パーセント	11.8	22.0	13.0	15.0	13.7	8.2	16.3	100.0			
栗原圏域	度数	92	174	88	116	114	76	164	824	16	840	
	パーセント	11.0	20.7	10.5	13.8	13.6	9.0	19.5	98.1			1.9
	有効パーセント	11.2	21.1	10.7	14.1	13.8	9.2	19.9	100.0			
登米圏域	度数	84	145	89	116	101	66	156	757	14	771	
	パーセント	10.9	18.8	11.5	15.0	13.1	8.6	20.2	98.2			1.8
	有効パーセント	11.1	19.2	11.8	15.3	13.3	8.7	20.6	100.0			
石巻圏域	度数	66	123	76	92	84	59	109	609	10	619	
	パーセント	10.7	19.9	12.3	14.9	13.6	9.5	17.6	98.4			1.6
	有効パーセント	10.8	20.2	12.5	15.1	13.8	9.7	17.9	100.0			
気仙沼・本吉圏域	度数	73	140	86	94	100	67	143	703	18	721	
	パーセント	10.1	19.4	11.9	13.0	13.9	9.3	19.8	97.5			2.5
	有効パーセント	10.4	19.9	12.2	13.4	14.2	9.5	20.3	100.0			

取組 1 4

認知度度数・割合表

		有 効					欠 損 値	合 計
		知っている	ある程度知っている	あまり知らない	知らない	合計		
県全体	度数	391	686	539	259	1875	69	1944
	パーセント	20.1	35.3	27.7	13.3	96.4	3.5	100.0
	有効パーセント	20.9	36.6	28.7	13.8	100.0		
<b>【性別別】</b>								
男性	度数	138	308	292	140	878	16	894
	パーセント	15.4	34.5	32.7	15.7	98.3	1.8	100.0
	有効パーセント	15.7	35.1	33.3	15.9	100.0		
女性	度数	248	362	230	110	950	41	991
	パーセント	25.0	36.5	23.2	11.1	95.8	4.1	100.0
	有効パーセント	26.1	38.1	24.2	11.6	100.0		
<b>【年齢別】</b>								
65歳未満	度数	245	420	352	174	1191	23	1214
	パーセント	20.2	34.6	29.0	14.3	98.1	1.9	100.0
	有効パーセント	20.6	35.3	29.6	14.6	100.0		
65歳以上	度数	141	247	168	72	628	36	664
	パーセント	21.2	37.2	25.3	10.8	94.5	5.4	100.0
	有効パーセント	22.5	39.3	26.8	11.5	100.0		
<b>【圏域別】</b>								
仙南圏域	度数	40	89	86	28	243	5	248
	パーセント	16.1	35.9	34.7	11.3	98.0	2.0	100.0
	有効パーセント	16.5	36.6	35.4	11.5	100.0		
仙台圏域	度数	51	85	74	27	237	12	249
	パーセント	20.5	34.1	29.7	10.8	95.1	4.8	100.0
	有効パーセント	21.5	35.9	31.2	11.4	100.0		
大崎圏域	度数	63	87	66	34	250	4	254
	パーセント	24.8	34.3	26.0	13.4	98.5	1.6	100.0
	有効パーセント	25.2	34.8	26.4	13.6	100.0		
栗原圏域	度数	66	113	77	39	295	10	305
	パーセント	21.6	37.0	25.2	12.8	96.6	3.3	100.0
	有効パーセント	22.4	38.3	26.1	13.2	100.0		
登米圏域	度数	58	113	65	34	270	9	279
	パーセント	20.8	40.5	23.3	12.2	96.8	3.2	100.0
	有効パーセント	21.5	41.9	24.1	12.6	100.0		
石巻圏域	度数	44	81	56	41	222	7	229
	パーセント	19.2	35.4	24.5	17.9	97.0	3.1	100.0
	有効パーセント	19.8	36.5	25.2	18.5	100.0		
気仙沼・本吉圏域	度数	55	91	81	36	263	11	274
	パーセント	20.1	33.2	29.6	13.1	96.0	4.0	100.0
	有効パーセント	20.9	34.6	30.8	13.7	100.0		

## 取組 1 4

## 関心度度数・割合表

		有 効				合計	欠 損 値	合 計
		関心がある	ある程度 関心がある	あまり 関心がない	関心がない			
県全体	度数	652	830	254	102	1838	106	1944
	パーセント	33.5	42.7	13.1	5.2	94.5	5.5	100.0
	有効パーセント	35.5	45.2	13.8	5.5	100.0		
<b>【性別別】</b>								
男性	度数	263	394	149	51	857	37	894
	パーセント	29.4	44.1	16.7	5.7	95.9	4.1	100.0
	有効パーセント	30.7	46.0	17.4	6.0	100.0		
女性	度数	381	410	100	47	938	53	991
	パーセント	38.4	41.4	10.1	4.7	94.6	5.3	100.0
	有効パーセント	40.6	43.7	10.7	5.0	100.0		
<b>【年齢別】</b>								
65歳未満	度数	402	543	171	63	1179	35	1214
	パーセント	33.1	44.7	14.1	5.2	97.1	2.9	100.0
	有効パーセント	34.1	46.1	14.5	5.3	100.0		
65歳以上	度数	240	257	77	33	607	57	664
	パーセント	36.1	38.7	11.6	5.0	91.4	8.6	100.0
	有効パーセント	39.5	42.3	12.7	5.4	100.0		
<b>【圏域別】</b>								
仙南圏域	度数	84	108	39	8	239	9	248
	パーセント	33.9	43.5	15.7	3.2	96.3	3.6	100.0
	有効パーセント	35.1	45.2	16.3	3.3	100.0		
仙台圏域	度数	86	101	29	15	231	18	249
	パーセント	34.5	40.6	11.6	6.0	92.7	7.2	100.0
	有効パーセント	37.2	43.7	12.6	6.5	100.0		
大崎圏域	度数	85	112	32	18	247	7	254
	パーセント	33.5	44.1	12.6	7.1	97.3	2.8	100.0
	有効パーセント	34.4	45.3	13.0	7.3	100.0		
栗原圏域	度数	103	137	36	14	290	15	305
	パーセント	33.8	44.9	11.8	4.6	95.1	4.9	100.0
	有効パーセント	35.5	47.2	12.4	4.8	100.0		
登米圏域	度数	98	121	33	14	266	13	279
	パーセント	35.1	43.4	11.8	5.0	95.3	4.7	100.0
	有効パーセント	36.8	45.5	12.4	5.3	100.0		
石巻圏域	度数	82	90	38	11	221	8	229
	パーセント	35.8	39.3	16.6	4.8	96.5	3.5	100.0
	有効パーセント	37.1	40.7	17.2	5.0	100.0		
気仙沼・本吉 圏域	度数	90	116	37	15	258	16	274
	パーセント	32.8	42.3	13.5	5.5	94.1	5.8	100.0
	有効パーセント	34.9	45.0	14.3	5.8	100.0		



取組 1 4

重視度度数・割合表

		有 効					合計	欠 損 値	合 計
		重要	やや重要	あまり重要 ではない	重要では ない	わからない			
県全体	度数	869	639	136	34	168	1846	98	1944
	パーセント	44.7	32.9	7.0	1.7	8.6	94.9	5.0	100.0
	有効パーセント	47.1	34.6	7.4	1.8	9.1	100.0		
	「わからない」を除く有効パーセント	51.8	38.1	8.1	2.0		100.0		
【性別別】									
男性	度数	375	304	84	21	74	858	36	894
	パーセント	41.9	34.0	9.4	2.3	8.3	95.9	4.0	100.0
	有効パーセント	43.7	35.4	9.8	2.4	8.6	100.0		
女性	度数	477	318	51	12	86	944	47	991
	パーセント	48.1	32.1	5.1	1.2	8.7	95.2	4.7	100.0
	有効パーセント	50.5	33.7	5.4	1.3	9.1	100.0		
【年齢別】									
65歳未満	度数	548	423	97	26	89	1183	31	1214
	パーセント	45.1	34.8	8.0	2.1	7.3	97.3	2.6	100.0
	有効パーセント	46.3	35.8	8.2	2.2	7.5	100.0		
65歳以上	度数	301	195	37	7	69	609	55	664
	パーセント	45.3	29.4	5.6	1.1	10.4	91.8	8.3	100.0
	有効パーセント	49.4	32.0	6.1	1.1	11.3	100.0		
【圏域別】									
仙南圏域	度数	105	91	22	7	14	239	9	248
	パーセント	42.3	36.7	8.9	2.8	5.6	96.3	3.6	100.0
	有効パーセント	43.9	38.1	9.2	2.9	5.9	100.0		
仙台圏域	度数	109	89	15	4	19	236	13	249
	パーセント	43.8	35.7	6.0	1.6	7.6	94.7	5.2	100.0
	有効パーセント	46.2	37.7	6.4	1.7	8.1	100.0		
大崎圏域	度数	114	92	17	5	19	247	7	254
	パーセント	44.9	36.2	6.7	2.0	7.5	97.3	2.8	100.0
	有効パーセント	46.2	37.2	6.9	2.0	7.7	100.0		
栗原圏域	度数	143	91	29	7	20	290	15	305
	パーセント	46.9	29.8	9.5	2.3	6.6	95.1	4.9	100.0
	有効パーセント	49.3	31.4	10.0	2.4	6.9	100.0		
登米圏域	度数	137	85	18	3	24	267	12	279
	パーセント	49.1	30.5	6.5	1.1	8.6	95.8	4.3	100.0
	有効パーセント	51.3	31.8	6.7	1.1	9.0	100.0		
石巻圏域	度数	105	68	17	2	29	221	8	229
	パーセント	45.9	29.7	7.4	0.9	12.7	96.6	3.5	100.0
	有効パーセント	47.5	30.8	7.7	0.9	13.1	100.0		
気仙沼・本吉圏域	度数	118	91	14	5	31	259	15	274
	パーセント	43.1	33.2	5.1	1.8	11.3	94.5	5.5	100.0
	有効パーセント	45.6	35.1	5.4	1.9	12.0	100.0		

取組 1 4

満足度度数・割合表

		有 効					合計	欠 損 値	合 計
		満足	やや満足	やや不満	不満	わからない			
県全体	度数	179	634	398	123	478	1812	132	1944
	パーセント	9.2	32.6	20.5	6.3	24.6	93.2	6.8	100.0
	有効パーセント	9.9	35.0	22.0	6.8	26.4	100.0		
	「わからない」を除く有効パーセント	13.4	47.5	29.8	9.2		100.0		
【性別別】									
男性	度数	56	302	195	65	233	851	43	894
	パーセント	6.3	33.8	21.8	7.3	26.1	95.3	4.8	100.0
	有効パーセント	6.6	35.5	22.9	7.6	27.4	100.0		
女性	度数	119	320	194	56	230	919	72	991
	パーセント	12.0	32.3	19.6	5.7	23.2	92.8	7.3	100.0
	有効パーセント	12.9	34.8	21.1	6.1	25.0	100.0		
【年齢別】									
65歳未満	度数	98	386	278	83	325	1170	44	1214
	パーセント	8.1	31.8	22.9	6.8	26.8	96.4	3.6	100.0
	有効パーセント	8.4	33.0	23.8	7.1	27.8	100.0		
65歳以上	度数	77	233	110	38	133	591	73	664
	パーセント	11.6	35.1	16.6	5.7	20.0	89.0	11.0	100.0
	有効パーセント	13.0	39.4	18.6	6.4	22.5	100.0		
【圏域別】									
仙南圏域	度数	16	75	63	21	62	237	11	248
	パーセント	6.5	30.2	25.4	8.5	25.0	95.6	4.4	100.0
	有効パーセント	6.8	31.6	26.6	8.9	26.2	100.0		
仙台圏域	度数	27	86	57	9	55	234	15	249
	パーセント	10.8	34.5	22.9	3.6	22.1	93.9	6.0	100.0
	有効パーセント	11.5	36.8	24.4	3.8	23.5	100.0		
大崎圏域	度数	27	89	51	14	64	245	9	254
	パーセント	10.6	35.0	20.1	5.5	25.2	96.4	3.5	100.0
	有効パーセント	11.0	36.3	20.8	5.7	26.1	100.0		
栗原圏域	度数	28	107	62	20	66	283	22	305
	パーセント	9.2	35.1	20.3	6.6	21.6	92.8	7.2	100.0
	有効パーセント	9.9	37.8	21.9	7.1	23.3	100.0		
登米圏域	度数	27	90	66	15	67	265	14	279
	パーセント	9.7	32.3	23.7	5.4	24.0	95.1	5.0	100.0
	有効パーセント	10.2	34.0	24.9	5.7	25.3	100.0		
石巻圏域	度数	20	76	34	20	69	219	10	229
	パーセント	8.7	33.2	14.8	8.7	30.1	95.5	4.4	100.0
	有効パーセント	9.1	34.7	15.5	9.1	31.5	100.0		
気仙沼・本吉圏域	度数	22	86	51	20	70	249	25	274
	パーセント	8.0	31.4	18.6	7.3	25.5	90.8	9.1	100.0
	有効パーセント	8.8	34.5	20.5	8.0	28.1	100.0		

取組 1 4

特に優先すべきと思う項目度数・割合表

		有 効					欠 損 値	合 計
		ア	イ	ウ	エ	合計		
県全体	度数	1113	283	996	805	3197	125	3322
	パーセント	33.5	8.5	30.0	24.2	96.2	3.8	100.0
	母数：1819	有効パーセント	34.8	8.9	31.2	25.2	100.0	
合計：1944	度数パーセント	61.2	15.6	54.8	44.3			
<b>【性別別】</b>								
男性	度数	513	129	451	377	1470	35	1505
	パーセント	34.1	8.6	30.0	25.0	97.7	2.3	100.0
	有効パーセント	34.9	8.8	30.7	25.6	100.0		
女性	度数	575	150	521	413	1659	71	1730
	パーセント	33.2	8.7	30.1	23.9	95.9	4.1	100.0
	有効パーセント	34.7	9.0	31.4	24.9	100.0		
<b>【年齢別】</b>								
65歳未満	度数	691	190	634	534	2049	42	2091
	パーセント	33.0	9.1	30.3	25.5	98.0	2.0	100.0
	有効パーセント	33.7	9.3	30.9	26.1	100.0		
65歳以上	度数	391	88	336	253	1068	63	1131
	パーセント	34.6	7.8	29.7	22.4	94.4	5.6	100.0
	有効パーセント	36.6	8.2	31.5	23.7	100.0		
<b>【圏域別】</b>								
仙南圏域	度数	144	40	143	109	436	8	444
	パーセント	32.4	9.0	32.2	24.5	98.2	1.8	100.0
	有効パーセント	33.0	9.2	32.8	25.0	100.0		
仙台圏域	度数	152	43	123	98	416	19	435
	パーセント	34.9	9.9	28.3	22.5	95.6	4.4	100.0
	有効パーセント	36.5	10.3	29.6	23.6	100.0		
大崎圏域	度数	152	43	121	111	427	17	444
	パーセント	34.2	9.7	27.3	25.0	96.2	3.8	100.0
	有効パーセント	35.6	10.1	28.3	26.0	100.0		
栗原圏域	度数	175	40	166	130	511	17	528
	パーセント	33.1	7.6	31.4	24.6	96.8	3.2	100.0
	有効パーセント	34.2	7.8	32.5	25.4	100.0		
登米圏域	度数	165	35	143	116	459	14	473
	パーセント	34.9	7.4	30.2	24.5	97.0	3.0	100.0
	有効パーセント	35.9	7.6	31.2	25.3	100.0		
石巻圏域	度数	135	34	106	101	376	8	384
	パーセント	35.2	8.9	27.6	26.3	97.9	2.1	100.0
	有効パーセント	35.9	9.0	28.2	26.9	100.0		
気仙沼・本吉圏域	度数	146	38	146	109	439	20	459
	パーセント	31.8	8.3	31.8	23.7	95.6	4.4	100.0
	有効パーセント	33.3	8.7	33.3	24.8	100.0		

取組 1 5

認知度度数・割合表

		有 効					欠 損 値	合 計
		知っている	ある程度 知っている	あまり 知らない	知らない	合計		
県全体	度数	218	609	709	327	1863	81	1944
	パーセント	11.2	31.3	36.5	16.8	95.8	4.2	100.0
	有効パーセント	11.7	32.7	38.1	17.6	100.0		
<b>【性別別】</b>								
男性	度数	99	278	338	158	873	21	894
	パーセント	11.1	31.1	37.8	17.7	97.7	2.3	100.0
	有効パーセント	11.3	31.8	38.7	18.1	100.0		
女性	度数	115	316	358	157	946	45	991
	パーセント	11.6	31.9	36.1	15.8	95.4	4.5	100.0
	有効パーセント	12.2	33.4	37.8	16.6	100.0		
<b>【年齢別】</b>								
65歳未満	度数	136	385	459	207	1187	27	1214
	パーセント	11.2	31.7	37.8	17.1	97.8	2.2	100.0
	有効パーセント	11.5	32.4	38.7	17.4	100.0		
65歳以上	度数	77	207	235	103	622	42	664
	パーセント	11.6	31.2	35.4	15.5	93.7	6.3	100.0
	有効パーセント	12.4	33.3	37.8	16.6	100.0		
<b>【圏域別】</b>								
仙南圏域	度数	26	70	107	40	243	5	248
	パーセント	10.5	28.2	43.1	16.1	97.9	2.0	100.0
	有効パーセント	10.7	28.8	44.0	16.5	100.0		
仙台圏域	度数	30	73	94	42	239	10	249
	パーセント	12.0	29.3	37.8	16.9	96.0	4.0	100.0
	有効パーセント	12.6	30.5	39.3	17.6	100.0		
大崎圏域	度数	28	88	88	39	243	11	254
	パーセント	11.0	34.6	34.6	15.4	95.6	4.3	100.0
	有効パーセント	11.5	36.2	36.2	16.0	100.0		
栗原圏域	度数	37	95	115	45	292	13	305
	パーセント	12.1	31.1	37.7	14.8	95.7	4.3	100.0
	有効パーセント	12.7	32.5	39.4	15.4	100.0		
登米圏域	度数	34	89	111	37	271	8	279
	パーセント	12.2	31.9	39.8	13.3	97.2	2.9	100.0
	有効パーセント	12.5	32.8	41.0	13.7	100.0		
石巻圏域	度数	25	89	71	39	224	5	229
	パーセント	10.9	38.9	31.0	17.0	97.8	2.2	100.0
	有効パーセント	11.2	39.7	31.7	17.4	100.0		
気仙沼・本吉 圏域	度数	28	79	96	59	262	12	274
	パーセント	10.2	28.8	35.0	21.5	95.5	4.4	100.0
	有効パーセント	10.7	30.2	36.6	22.5	100.0		

取組 1 5

関心度度数・割合表

		有 効				合計	欠 損 値	合 計
		関心がある	ある程度 関心がある	あまり 関心がない	関心がない			
県全体	度数	478	833	363	149	1823	121	1944
	パーセント	24.6	42.8	18.7	7.7	93.8	6.2	100.0
	有効パーセント	26.2	45.7	19.9	8.2	100.0		
<b>【性別別】</b>								
男性	度数	211	396	177	71	855	39	894
	パーセント	23.6	44.3	19.8	7.9	95.6	4.4	100.0
	有効パーセント	24.7	46.3	20.7	8.3	100.0		
女性	度数	258	419	176	73	926	65	991
	パーセント	26.0	42.3	17.8	7.4	93.5	6.6	100.0
	有効パーセント	27.9	45.2	19.0	7.9	100.0		
<b>【年齢別】</b>								
65歳未満	度数	302	558	228	87	1175	39	1214
	パーセント	24.9	46.0	18.8	7.2	96.9	3.2	100.0
	有効パーセント	25.7	47.5	19.4	7.4	100.0		
65歳以上	度数	165	254	123	54	596	68	664
	パーセント	24.8	38.3	18.5	8.1	89.7	10.2	100.0
	有効パーセント	27.7	42.6	20.6	9.1	100.0		
<b>【圏域別】</b>								
仙南圏域	度数	70	104	50	16	240	8	248
	パーセント	28.2	41.9	20.2	6.5	96.8	3.2	100.0
	有効パーセント	29.2	43.3	20.8	6.7	100.0		
仙台圏域	度数	64	100	44	23	231	18	249
	パーセント	25.7	40.2	17.7	9.2	92.8	7.2	100.0
	有効パーセント	27.7	43.3	19.0	10.0	100.0		
大崎圏域	度数	51	118	53	15	237	17	254
	パーセント	20.1	46.5	20.9	5.9	93.4	6.7	100.0
	有効パーセント	21.5	49.8	22.4	6.3	100.0		
栗原圏域	度数	68	148	52	20	288	17	305
	パーセント	22.3	48.5	17.0	6.6	94.4	5.6	100.0
	有効パーセント	23.6	51.4	18.1	6.9	100.0		
登米圏域	度数	80	112	53	20	265	14	279
	パーセント	28.7	40.1	19.0	7.2	95.0	5.0	100.0
	有効パーセント	30.2	42.3	20.0	7.5	100.0		
石巻圏域	度数	56	109	40	14	219	10	229
	パーセント	24.5	47.6	17.5	6.1	95.7	4.4	100.0
	有効パーセント	25.6	49.8	18.3	6.4	100.0		
気仙沼・本吉 圏域	度数	68	106	51	32	257	17	274
	パーセント	24.8	38.7	18.6	11.7	93.8	6.2	100.0
	有効パーセント	26.5	41.2	19.8	12.5	100.0		

取組 15

重視度度数・割合表

		有 効					合計	欠 損 値	合 計
		重要	やや重要	あまり重要 ではない	重要では ない	わからない			
県全体	度数	729	641	139	52	267	1828	116	1944
	パーセント	37.5	33.0	7.2	2.7	13.7	94.1	6.0	100.0
	有効パーセント	39.9	35.1	7.6	2.8	14.6	100.0		
	「わからない」を除く有効パーセント	46.7	41.1	8.9	3.3		100.0		
【性別別】									
男性	度数	338	314	77	27	100	856	38	894
	パーセント	37.8	35.1	8.6	3.0	11.2	95.7	4.3	100.0
	有効パーセント	39.5	36.7	9.0	3.2	11.7	100.0		
女性	度数	378	315	57	25	154	929	62	991
	パーセント	38.1	31.8	5.8	2.5	15.5	93.7	6.3	100.0
	有効パーセント	40.7	33.9	6.1	2.7	16.6	100.0		
【年齢別】									
65歳未満	度数	466	444	90	39	139	1178	36	1214
	パーセント	38.4	36.6	7.4	3.2	11.4	97.0	3.0	100.0
	有効パーセント	39.6	37.7	7.6	3.3	11.8	100.0		
65歳以上	度数	248	182	43	13	111	597	67	664
	パーセント	37.3	27.4	6.5	2.0	16.7	89.9	10.1	100.0
	有効パーセント	41.5	30.5	7.2	2.2	18.6	100.0		
【圏域別】									
仙南圏域	度数	91	93	20	6	30	240	8	248
	パーセント	36.7	37.5	8.1	2.4	12.1	96.8	3.2	100.0
	有効パーセント	37.9	38.8	8.3	2.5	12.5	100.0		
仙台圏域	度数	100	75	23	8	30	236	13	249
	パーセント	40.2	30.1	9.2	3.2	12.0	94.7	5.2	100.0
	有効パーセント	42.4	31.8	9.7	3.4	12.7	100.0		
大崎圏域	度数	82	99	20	11	27	239	15	254
	パーセント	32.3	39.0	7.9	4.3	10.6	94.1	5.9	100.0
	有効パーセント	34.3	41.4	8.4	4.6	11.3	100.0		
栗原圏域	度数	117	96	27	10	33	283	22	305
	パーセント	38.4	31.5	8.9	3.3	10.8	92.9	7.2	100.0
	有効パーセント	41.3	33.9	9.5	3.5	11.7	100.0		
登米圏域	度数	110	95	13	2	43	263	16	279
	パーセント	39.4	34.1	4.7	0.7	15.4	94.3	5.7	100.0
	有効パーセント	41.8	36.1	4.9	0.8	16.3	100.0		
石巻圏域	度数	91	79	11	5	35	221	8	229
	パーセント	39.7	34.5	4.8	2.2	15.3	96.5	3.5	100.0
	有効パーセント	41.2	35.7	5.0	2.3	15.8	100.0		
気仙沼・本吉圏域	度数	106	78	17	10	49	260	14	274
	パーセント	38.7	28.5	6.2	3.6	17.9	94.9	5.1	100.0
	有効パーセント	40.8	30.0	6.5	3.8	18.8	100.0		

取組 15

満足度度数・割合表

		有 効					合計	欠 損 値	合 計
		満足	やや満足	やや不満	不満	わからない			
県全体	度数	133	531	391	168	581	1804	140	1944
	パーセント	6.8	27.3	20.1	8.6	29.9	92.7	7.2	100.0
	有効パーセント	7.4	29.4	21.7	9.3	32.2	100.0		
	「わからない」を除く有効パーセント	10.9	43.4	32.0	13.7		100.0		
【性別別】									
男性	度数	57	250	196	90	251	844	50	894
	パーセント	6.4	28.0	21.9	10.1	28.1	94.5	5.6	100.0
	有効パーセント	6.8	29.6	23.2	10.7	29.7	100.0		
女性	度数	72	274	185	75	316	922	69	991
	パーセント	7.3	27.6	18.7	7.6	31.9	93.1	7.0	100.0
	有効パーセント	7.8	29.7	20.1	8.1	34.3	100.0		
【年齢別】									
65歳未満	度数	70	315	267	127	393	1172	42	1214
	パーセント	5.8	25.9	22.0	10.5	32.4	96.6	3.5	100.0
	有効パーセント	6.0	26.9	22.8	10.8	33.5	100.0		
65歳以上	度数	59	208	112	37	167	583	81	664
	パーセント	8.9	31.3	16.9	5.6	25.2	87.9	12.2	100.0
	有効パーセント	10.1	35.7	19.2	6.3	28.6	100.0		
【圏域別】									
仙南圏域	度数	13	61	58	26	80	238	10	248
	パーセント	5.2	24.6	23.4	10.5	32.3	96.0	4.0	100.0
	有効パーセント	5.5	25.6	24.4	10.9	33.6	100.0		
仙台圏域	度数	26	67	49	19	74	235	14	249
	パーセント	10.4	26.9	19.7	7.6	29.7	94.3	5.6	100.0
	有効パーセント	11.1	28.5	20.9	8.1	31.5	100.0		
大崎圏域	度数	17	62	64	24	71	238	16	254
	パーセント	6.7	24.4	25.2	9.4	28.0	93.7	6.3	100.0
	有効パーセント	7.1	26.1	26.9	10.1	29.8	100.0		
栗原圏域	度数	22	88	62	22	85	279	26	305
	パーセント	7.2	28.9	20.3	7.2	27.9	91.5	8.5	100.0
	有効パーセント	7.9	31.5	22.2	7.9	30.5	100.0		
登米圏域	度数	17	79	61	25	79	261	18	279
	パーセント	6.1	28.3	21.9	9.0	28.3	93.6	6.5	100.0
	有効パーセント	6.5	30.3	23.4	9.6	30.3	100.0		
石巻圏域	度数	14	74	35	28	70	221	8	229
	パーセント	6.1	32.3	15.3	12.2	30.6	96.5	3.5	100.0
	有効パーセント	6.3	33.5	15.8	12.7	31.7	100.0		
気仙沼・本吉圏域	度数	18	77	46	18	94	253	21	274
	パーセント	6.6	28.1	16.8	6.6	34.3	92.4	7.7	100.0
	有効パーセント	7.1	30.4	18.2	7.1	37.2	100.0		

取組15

特に優先すべきと思う項目度数・割合表

		有 効								欠 損 値	合 計
		ア	イ	ウ	エ	オ	カ	キ	合計		
県全体	度数	544	1120	298	725	216	630	595	4128	138	4266
	パーセント	12.8	26.3	7.0	17.0	5.1	14.8	13.9	96.8		
	有効パーセント	13.2	27.1	7.2	17.6	5.2	15.3	14.4	100.0		
母数：1806	有効パーセント	13.2	27.1	7.2	17.6	5.2	15.3	14.4	100.0		
合計：1944	度数パーセント	30.1	62.0	16.5	40.1	12.0	34.9	32.9			
【性別別】											
男性	度数	233	517	151	335	98	275	250	1859	45	1904
	パーセント	12.2	27.2	7.9	17.6	5.1	14.4	13.1	97.6		
	有効パーセント	12.5	27.8	8.1	18.0	5.3	14.8	13.4	100.0		
女性	度数	297	579	142	382	112	340	332	2184	74	2258
	パーセント	13.2	25.6	6.3	16.9	5.0	15.1	14.7	96.7		
	有効パーセント	13.6	26.5	6.5	17.5	5.1	15.6	15.2	100.0		
【年齢別】											
65歳未満	度数	330	713	197	485	135	438	418	2716	47	2763
	パーセント	11.9	25.8	7.1	17.6	4.9	15.9	15.1	98.3		
	有効パーセント	12.2	26.3	7.3	17.9	5.0	16.1	15.4	100.0		
65歳以上	度数	197	381	93	229	75	174	160	1309	70	1379
	パーセント	14.3	27.6	6.7	16.6	5.4	12.6	11.6	94.9		
	有効パーセント	15.0	29.1	7.1	17.5	5.7	13.3	12.2	100.0		
【圏域別】											
仙南圏域	度数	77	154	45	99	35	94	95	599	7	606
	パーセント	12.7	25.4	7.4	16.3	5.8	15.5	15.7	98.8		
	有効パーセント	12.9	25.7	7.5	16.5	5.8	15.7	15.9	100.0		
仙台圏域	度数	87	139	35	91	31	76	60	519	15	534
	パーセント	16.3	26.0	6.6	17.0	5.8	14.2	11.2	97.2		
	有効パーセント	16.8	26.8	6.7	17.5	6.0	14.6	11.6	100.0		
大崎圏域	度数	59	147	32	90	30	94	70	522	20	542
	パーセント	10.9	27.1	5.9	16.6	5.5	17.3	12.9	96.3		
	有効パーセント	11.3	28.2	6.1	17.2	5.7	18.0	13.4	100.0		
栗原圏域	度数	84	188	48	120	29	104	101	674	20	694
	パーセント	12.1	27.1	6.9	17.3	4.2	15.0	14.6	97.1		
	有効パーセント	12.5	27.9	7.1	17.8	4.3	15.4	15.0	100.0		
登米圏域	度数	80	168	49	118	23	85	77	600	17	617
	パーセント	13.0	27.2	7.9	19.1	3.7	13.8	12.5	97.2		
	有効パーセント	13.3	28.0	8.2	19.7	3.8	14.2	12.8	100.0		
石巻圏域	度数	55	123	38	86	22	69	80	473	10	483
	パーセント	11.4	25.5	7.9	17.8	4.6	14.3	16.6	97.9		
	有効パーセント	11.6	26.0	8.0	18.2	4.7	14.6	16.9	100.0		
気仙沼・本吉圏域	度数	76	153	41	99	35	82	87	573	24	597
	パーセント	12.7	25.6	6.9	16.6	5.9	13.7	14.6	96.0		
	有効パーセント	13.3	26.7	7.2	17.3	6.1	14.3	15.2	100.0		



取組 1 6

認知度度数・割合表

		有 効					欠 損 値	合 計
		知っている	ある程度 知っている	あまり 知らない	知らない	合計		
県全体	度数	274	645	662	292	1873	71	1944
	パーセント	14.1	33.2	34.1	15.0	96.4	3.7	100.0
	有効パーセント	14.6	34.4	35.3	15.6	100.0		
<b>【性別別】</b>								
男性	度数	104	300	328	142	874	20	894
	パーセント	11.6	33.6	36.7	15.9	97.8	2.2	100.0
	有効パーセント	11.9	34.3	37.5	16.2	100.0		
女性	度数	166	331	317	141	955	36	991
	パーセント	16.8	33.4	32.0	14.2	96.4	3.6	100.0
	有効パーセント	17.4	34.7	33.2	14.8	100.0		
<b>【年齢別】</b>								
65歳未満	度数	169	397	440	188	1194	20	1214
	パーセント	13.9	32.7	36.2	15.5	98.3	1.6	100.0
	有効パーセント	14.2	33.2	36.9	15.7	100.0		
65歳以上	度数	101	233	200	90	624	40	664
	パーセント	15.2	35.1	30.1	13.6	94.0	6.0	100.0
	有効パーセント	16.2	37.3	32.1	14.4	100.0		
<b>【圏域別】</b>								
仙南圏域	度数	29	81	93	40	243	5	248
	パーセント	11.7	32.7	37.5	16.1	98.0	2.0	100.0
	有効パーセント	11.9	33.3	38.3	16.5	100.0		
仙台圏域	度数	38	84	81	34	237	12	249
	パーセント	15.3	33.7	32.5	13.7	95.2	4.8	100.0
	有効パーセント	16.0	35.4	34.2	14.3	100.0		
大崎圏域	度数	42	78	89	36	245	9	254
	パーセント	16.5	30.7	35.0	14.2	96.4	3.5	100.0
	有効パーセント	17.1	31.8	36.3	14.7	100.0		
栗原圏域	度数	48	105	105	36	294	11	305
	パーセント	15.7	34.4	34.4	11.8	96.3	3.6	100.0
	有効パーセント	16.3	35.7	35.7	12.2	100.0		
登米圏域	度数	38	100	95	40	273	6	279
	パーセント	13.6	35.8	34.1	14.3	97.8	2.2	100.0
	有効パーセント	13.9	36.6	34.8	14.7	100.0		
石巻圏域	度数	33	86	67	41	227	2	229
	パーセント	14.4	37.6	29.3	17.9	99.2	0.9	100.0
	有効パーセント	14.5	37.9	29.5	18.1	100.0		
気仙沼・本吉 圏域	度数	37	84	101	40	262	12	274
	パーセント	13.5	30.7	36.9	14.6	95.7	4.4	100.0
	有効パーセント	14.1	32.1	38.5	15.3	100.0		

取組 16

関心度度数・割合表

		有 効				合計	欠 損 値	合 計
		関心がある	ある程度 関心がある	あまり 関心がない	関心がない			
県全体	度数	663	835	227	108	1833	111	1944
	パーセント	34.1	43.0	11.7	5.6	94.4	5.7	100.0
	有効パーセント	36.2	45.6	12.4	5.9	100.0		
<b>【性別別】</b>								
男性	度数	274	409	123	50	856	38	894
	パーセント	30.6	45.7	13.8	5.6	95.7	4.3	100.0
	有効パーセント	32.0	47.8	14.4	5.8	100.0		
女性	度数	380	401	100	53	934	57	991
	パーセント	38.3	40.5	10.1	5.3	94.2	5.8	100.0
	有効パーセント	40.7	42.9	10.7	5.7	100.0		
<b>【年齢別】</b>								
65歳未満	度数	417	557	149	60	1183	31	1214
	パーセント	34.3	45.9	12.3	4.9	97.4	2.6	100.0
	有効パーセント	35.2	47.1	12.6	5.1	100.0		
65歳以上	度数	236	250	74	40	600	64	664
	パーセント	35.5	37.7	11.1	6.0	90.3	9.6	100.0
	有効パーセント	39.3	41.7	12.3	6.7	100.0		
<b>【圏域別】</b>								
仙南圏域	度数	85	115	28	13	241	7	248
	パーセント	34.3	46.4	11.3	5.2	97.2	2.8	100.0
	有効パーセント	35.3	47.7	11.6	5.4	100.0		
仙台圏域	度数	93	101	24	15	233	16	249
	パーセント	37.3	40.6	9.6	6.0	93.5	6.4	100.0
	有効パーセント	39.9	43.3	10.3	6.4	100.0		
大崎圏域	度数	87	121	23	11	242	12	254
	パーセント	34.3	47.6	9.1	4.3	95.3	4.7	100.0
	有効パーセント	36.0	50.0	9.5	4.5	100.0		
栗原圏域	度数	105	126	38	17	286	19	305
	パーセント	34.4	41.3	12.5	5.6	93.8	6.2	100.0
	有効パーセント	36.7	44.1	13.3	5.9	100.0		
登米圏域	度数	95	119	34	14	262	17	279
	パーセント	34.1	42.7	12.2	5.0	94.0	6.1	100.0
	有効パーセント	36.3	45.4	13.0	5.3	100.0		
石巻圏域	度数	82	104	27	13	226	3	229
	パーセント	35.8	45.4	11.8	5.7	98.7	1.3	100.0
	有効パーセント	36.3	46.0	11.9	5.8	100.0		
気仙沼・本吉 圏域	度数	92	104	46	17	259	15	274
	パーセント	33.6	38.0	16.8	6.2	94.6	5.5	100.0
	有効パーセント	35.5	40.2	17.8	6.6	100.0		

## 取組 16

## 重視度度数・割合表

		有 効					合計	欠 損 値	合 計
		重要	やや重要	あまり重要 ではない	重要では ない	わからない			
県全体	度数	910	579	95	39	201	1824	120	1944
	パーセント	46.8	29.8	4.9	2.0	10.3	93.8	6.2	100.0
	有効パーセント	49.9	31.7	5.2	2.1	11.0	100.0		
	「わからない」を除く有効パーセント	56.1	35.7	5.9	2.4		100.0		
【性別別】									
男性	度数	413	282	55	21	83	854	40	894
	パーセント	46.2	31.5	6.2	2.3	9.3	95.5	4.5	100.0
	有効パーセント	48.4	33.0	6.4	2.5	9.7	100.0		
女性	度数	485	279	39	18	110	931	60	991
	パーセント	48.9	28.2	3.9	1.8	11.1	93.9	6.1	100.0
	有効パーセント	52.1	30.0	4.2	1.9	11.8	100.0		
【年齢別】									
65歳未満	度数	605	379	68	28	104	1184	30	1214
	パーセント	49.8	31.2	5.6	2.3	8.6	97.5	2.5	100.0
	有効パーセント	51.1	32.0	5.7	2.4	8.8	100.0		
65歳以上	度数	291	178	27	11	85	592	72	664
	パーセント	43.8	26.8	4.1	1.7	12.8	89.2	10.8	100.0
	有効パーセント	49.2	30.1	4.6	1.9	14.4	100.0		
【圏域別】									
仙南圏域	度数	115	85	12	4	21	237	11	248
	パーセント	46.4	34.3	4.8	1.6	8.5	95.6	4.4	100.0
	有効パーセント	48.5	35.9	5.1	1.7	8.9	100.0		
仙台圏域	度数	122	70	14	4	22	232	17	249
	パーセント	49.0	28.1	5.6	1.6	8.8	93.1	6.8	100.0
	有効パーセント	52.6	30.2	6.0	1.7	9.5	100.0		
大崎圏域	度数	119	83	14	4	23	243	11	254
	パーセント	46.9	32.7	5.5	1.6	9.1	95.8	4.3	100.0
	有効パーセント	49.0	34.2	5.8	1.6	9.5	100.0		
栗原圏域	度数	149	90	13	9	24	285	20	305
	パーセント	48.9	29.5	4.3	3.0	7.9	93.6	6.6	100.0
	有効パーセント	52.3	31.6	4.6	3.2	8.4	100.0		
登米圏域	度数	140	78	17	3	28	266	13	279
	パーセント	50.2	28.0	6.1	1.1	10.0	95.4	4.7	100.0
	有効パーセント	52.6	29.3	6.4	1.1	10.5	100.0		
石巻圏域	度数	116	71	9	6	20	222	7	229
	パーセント	50.7	31.0	3.9	2.6	8.7	96.9	3.1	100.0
	有効パーセント	52.3	32.0	4.1	2.7	9.0	100.0		
気仙沼・本吉圏域	度数	117	69	14	9	49	258	16	274
	パーセント	42.7	25.2	5.1	3.3	17.9	94.2	5.8	100.0
	有効パーセント	45.3	26.7	5.4	3.5	19.0	100.0		

## 取組16

## 満足度度数・割合表

		有 効					合計	欠 損 値	合 計
		満足	やや満足	やや不満	不満	わからない			
県全体	度数	164	548	389	171	529	1801	143	1944
	パーセント	8.4	28.2	20.0	8.8	27.2	92.6	7.4	100.0
	有効パーセント	9.1	30.4	21.6	9.5	29.4	100.0		
	「わからない」を除く有効パーセント	12.9	43.1	30.6	13.4		100.0		
【性別別】									
男性	度数	70	252	201	89	234	846	48	894
	パーセント	7.8	28.2	22.5	10.0	26.2	94.7	5.4	100.0
	有効パーセント	8.3	29.8	23.8	10.5	27.7	100.0		
女性	度数	91	286	182	77	282	918	73	991
	パーセント	9.2	28.9	18.4	7.8	28.5	92.8	7.4	100.0
	有効パーセント	9.9	31.2	19.8	8.4	30.7	100.0		
【年齢別】									
65歳未満	度数	94	329	272	117	360	1172	42	1214
	パーセント	7.7	27.1	22.4	9.6	29.7	96.5	3.5	100.0
	有効パーセント	8.0	28.1	23.2	10.0	30.7	100.0		
65歳以上	度数	67	208	106	49	151	581	83	664
	パーセント	10.1	31.3	16.0	7.4	22.7	87.5	12.5	100.0
	有効パーセント	11.5	35.8	18.2	8.4	26.0	100.0		
【圏域別】									
仙南圏域	度数	19	61	58	30	67	235	13	248
	パーセント	7.7	24.6	23.4	12.1	27.0	94.8	5.2	100.0
	有効パーセント	8.1	26.0	24.7	12.8	28.5	100.0		
仙台圏域	度数	26	82	52	13	57	230	19	249
	パーセント	10.4	32.9	20.9	5.2	22.9	92.3	7.6	100.0
	有効パーセント	11.3	35.7	22.6	5.7	24.8	100.0		
大崎圏域	度数	20	67	52	23	75	237	17	254
	パーセント	7.9	26.4	20.5	9.1	29.5	93.4	6.7	100.0
	有効パーセント	8.4	28.3	21.9	9.7	31.6	100.0		
栗原圏域	度数	33	85	62	26	74	280	25	305
	パーセント	10.8	27.9	20.3	8.5	24.3	91.8	8.2	100.0
	有効パーセント	11.8	30.4	22.1	9.3	26.4	100.0		
登米圏域	度数	17	84	70	23	71	265	14	279
	パーセント	6.1	30.1	25.1	8.2	25.4	94.9	5.0	100.0
	有効パーセント	6.4	31.7	26.4	8.7	26.8	100.0		
石巻圏域	度数	20	71	37	27	67	222	7	229
	パーセント	8.7	31.0	16.2	11.8	29.3	97.0	3.1	100.0
	有効パーセント	9.0	32.0	16.7	12.2	30.2	100.0		
気仙沼・本吉圏域	度数	23	73	43	22	92	253	21	274
	パーセント	8.4	26.6	15.7	8.0	33.6	92.3	7.7	100.0
	有効パーセント	9.1	28.9	17.0	8.7	36.4	100.0		

取組16

特に優先すべきと思う項目度数・割合表

		有 効						欠 損 値	合 計
		ア	イ	ウ	エ	オ	合計		
県全体	度数	978	928	352	690	789	3737	122	3859
	パーセント	25.3	24.0	9.1	17.9	20.4	96.8	3.2	100.0
	母数：1822	有効パーセント	26.2	24.8	9.4	18.5	21.1	100.0	
合計：1944	度数パーセント	53.7	50.9	19.3	37.9	43.3			
【性別別】									
男性	度数	444	431	154	291	379	1699	35	1734
	パーセント	25.6	24.9	8.9	16.8	21.9	98.0	2.0	100.0
	有効パーセント	26.1	25.4	9.1	17.1	22.3	100.0		
女性	度数	515	476	193	389	391	1964	69	2033
	パーセント	25.3	23.4	9.5	19.1	19.2	96.6	3.4	100.0
	有効パーセント	26.2	24.2	9.8	19.8	19.9	100.0		
【年齢別】									
65歳未満	度数	657	566	228	478	493	2422	37	2459
	パーセント	26.7	23.0	9.3	19.4	20.0	98.5	1.5	100.0
	有効パーセント	27.1	23.4	9.4	19.7	20.4	100.0		
65歳以上	度数	299	338	118	200	275	1230	65	1295
	パーセント	23.1	26.1	9.1	15.4	21.2	95.0	5.0	100.0
	有効パーセント	24.3	27.5	9.6	16.3	22.4	100.0		
【圏域別】									
仙南圏域	度数	136	115	49	94	116	510	7	517
	パーセント	26.3	22.2	9.5	18.2	22.4	98.6	1.4	100.0
	有効パーセント	26.7	22.5	9.6	18.4	22.7	100.0		
仙台圏域	度数	126	120	54	95	92	487	15	502
	パーセント	25.1	23.9	10.8	18.9	18.3	97.0	3.0	100.0
	有効パーセント	25.9	24.6	11.1	19.5	18.9	100.0		
大崎圏域	度数	133	120	50	91	97	491	17	508
	パーセント	26.2	23.6	9.8	17.9	19.1	96.7	3.3	100.0
	有効パーセント	27.1	24.4	10.2	18.5	19.8	100.0		
栗原圏域	度数	149	171	57	111	116	604	17	621
	パーセント	24.0	27.5	9.2	17.9	18.7	97.3	2.7	100.0
	有効パーセント	24.7	28.3	9.4	18.4	19.2	100.0		
登米圏域	度数	146	133	48	106	108	541	14	555
	パーセント	26.3	24.0	8.6	19.1	19.5	97.5	2.5	100.0
	有効パーセント	27.0	24.6	8.9	19.6	20.0	100.0		
石巻圏域	度数	118	102	43	85	103	451	5	456
	パーセント	25.9	22.4	9.4	18.6	22.6	98.9	1.1	100.0
	有効パーセント	26.2	22.6	9.5	18.8	22.8	100.0		
気仙沼・本吉圏域	度数	134	126	41	86	123	510	23	533
	パーセント	25.1	23.6	7.7	16.1	23.1	95.7	4.3	100.0
	有効パーセント	26.3	24.7	8.0	16.9	24.1	100.0		

取組 17

認知度度数・割合表

		有 効				合計	欠 損 値	合 計
		知っている	ある程度知っている	あまり知らない	知らない			
県全体	度数	286	725	587	240	1838	106	1944
	パーセント	14.7	37.3	30.2	12.3	94.5	5.5	100.0
	有効パーセント	15.6	39.4	31.9	13.1	100.0		
<b>【性別別】</b>								
男性	度数	125	353	275	106	859	35	894
	パーセント	14.0	39.5	30.8	11.9	96.2	3.9	100.0
	有効パーセント	14.6	41.1	32.0	12.3	100.0		
女性	度数	157	353	301	125	936	55	991
	パーセント	15.8	35.6	30.4	12.6	94.4	5.5	100.0
	有効パーセント	16.8	37.7	32.2	13.4	100.0		
<b>【年齢別】</b>								
65歳未満	度数	183	448	396	147	1174	40	1214
	パーセント	15.1	36.9	32.6	12.1	96.7	3.3	100.0
	有効パーセント	15.6	38.2	33.7	12.5	100.0		
65歳以上	度数	99	256	177	80	612	52	664
	パーセント	14.9	38.6	26.7	12.0	92.2	7.8	100.0
	有効パーセント	16.2	41.8	28.9	13.1	100.0		
<b>【圏域別】</b>								
仙南圏域	度数	34	89	77	36	236	12	248
	パーセント	13.7	35.9	31.0	14.5	95.1	4.8	100.0
	有効パーセント	14.4	37.7	32.6	15.3	100.0		
仙台圏域	度数	41	99	73	22	235	14	249
	パーセント	16.5	39.8	29.3	8.8	94.4	5.6	100.0
	有効パーセント	17.4	42.1	31.1	9.4	100.0		
大崎圏域	度数	52	80	72	36	240	14	254
	パーセント	20.5	31.5	28.3	14.2	94.5	5.5	100.0
	有効パーセント	21.7	33.3	30.0	15.0	100.0		
栗原圏域	度数	37	109	107	34	287	18	305
	パーセント	12.1	35.7	35.1	11.1	94.0	5.9	100.0
	有効パーセント	12.9	38.0	37.3	11.8	100.0		
登米圏域	度数	39	116	85	32	272	7	279
	パーセント	14.0	41.6	30.5	11.5	97.6	2.5	100.0
	有効パーセント	14.3	42.6	31.3	11.8	100.0		
石巻圏域	度数	43	95	51	35	224	5	229
	パーセント	18.8	41.5	22.3	15.3	97.9	2.2	100.0
	有効パーセント	19.2	42.4	22.8	15.6	100.0		
気仙沼・本吉圏域	度数	31	103	97	27	258	16	274
	パーセント	11.3	37.6	35.4	9.9	94.2	5.8	100.0
	有効パーセント	12.0	39.9	37.6	10.5	100.0		

取組 17

関心度度数・割合表

		有 効				合計	欠 損 値	合 計
		関心がある	ある程度 関心がある	あまり 関心がない	関心がない			
県全体	度数	467	894	314	113	1788	156	1944
	パーセント	24.0	46.0	16.2	5.8	92.0	8.0	100.0
	有効パーセント	26.1	50.0	17.6	6.3	100.0		
<b>【性別別】</b>								
男性	度数	200	430	156	49	835	59	894
	パーセント	22.4	48.1	17.4	5.5	93.4	6.6	100.0
	有効パーセント	24.0	51.5	18.7	5.9	100.0		
女性	度数	257	447	150	59	913	78	991
	パーセント	25.9	45.1	15.1	6.0	92.1	7.9	100.0
	有効パーセント	28.1	49.0	16.4	6.5	100.0		
<b>【年齢別】</b>								
65歳未満	度数	302	595	200	58	1155	59	1214
	パーセント	24.9	49.0	16.5	4.8	95.2	4.9	100.0
	有効パーセント	26.1	51.5	17.3	5.0	100.0		
65歳以上	度数	154	278	106	46	584	80	664
	パーセント	23.2	41.9	16.0	6.9	88.0	12.0	100.0
	有効パーセント	26.4	47.6	18.2	7.9	100.0		
<b>【圏域別】</b>								
仙南圏域	度数	65	121	36	10	232	16	248
	パーセント	26.2	48.8	14.5	4.0	93.5	6.5	100.0
	有効パーセント	28.0	52.2	15.5	4.3	100.0		
仙台圏域	度数	62	113	41	14	230	19	249
	パーセント	24.9	45.4	16.5	5.6	92.4	7.6	100.0
	有効パーセント	27.0	49.1	17.8	6.1	100.0		
大崎圏域	度数	69	111	36	18	234	20	254
	パーセント	27.2	43.7	14.2	7.1	92.2	7.9	100.0
	有効パーセント	29.5	47.4	15.4	7.7	100.0		
栗原圏域	度数	66	134	62	16	278	27	305
	パーセント	21.6	43.9	20.3	5.2	91.0	8.9	100.0
	有効パーセント	23.7	48.2	22.3	5.8	100.0		
登米圏域	度数	67	141	43	13	264	15	279
	パーセント	24.0	50.5	15.4	4.7	94.6	5.4	100.0
	有効パーセント	25.4	53.4	16.3	4.9	100.0		
石巻圏域	度数	58	109	34	19	220	9	229
	パーセント	25.3	47.6	14.8	8.3	96.0	3.9	100.0
	有効パーセント	26.4	49.5	15.5	8.6	100.0		
気仙沼・本吉 圏域	度数	59	127	48	16	250	24	274
	パーセント	21.5	46.4	17.5	5.8	91.2	8.8	100.0
	有効パーセント	23.6	50.8	19.2	6.4	100.0		

取組 17

重視度度数・割合表

		有 効					合計	欠 損 値	合 計
		重要	やや重要	あまり重要 ではない	重要では ない	わからない			
県全体	度数	598	727	192	47	232	1796	148	1944
	パーセント	30.8	37.4	9.9	2.4	11.9	92.4	7.6	100.0
	有効パーセント	33.3	40.5	10.7	2.6	12.9	100.0		
	「わからない」を除く有効パーセント	38.2	46.5	12.3	3.0		100.0		
【性別別】									
男性	度数	260	349	111	25	93	838	56	894
	パーセント	29.1	39.0	12.4	2.8	10.4	93.7	6.3	100.0
	有効パーセント	31.0	41.6	13.2	3.0	11.1	100.0		
女性	度数	327	364	75	21	130	917	74	991
	パーセント	33.0	36.7	7.6	2.1	13.1	92.5	7.5	100.0
	有効パーセント	35.7	39.7	8.2	2.3	14.2	100.0		
【年齢別】									
65歳未満	度数	374	497	127	35	125	1158	56	1214
	パーセント	30.8	40.9	10.5	2.9	10.3	95.4	4.6	100.0
	有効パーセント	32.3	42.9	11.0	3.0	10.8	100.0		
65歳以上	度数	212	215	57	11	95	590	74	664
	パーセント	31.9	32.4	8.6	1.7	14.3	88.9	11.1	100.0
	有効パーセント	35.9	36.4	9.7	1.9	16.1	100.0		
【圏域別】									
仙南圏域	度数	69	109	28	6	26	238	10	248
	パーセント	27.8	44.0	11.3	2.4	10.5	96.0	4.0	100.0
	有効パーセント	29.0	45.8	11.8	2.5	10.9	100.0		
仙台圏域	度数	81	92	24	5	23	225	24	249
	パーセント	32.5	36.9	9.6	2.0	9.2	90.2	9.6	100.0
	有効パーセント	36.0	40.9	10.7	2.2	10.2	100.0		
大崎圏域	度数	74	101	22	6	31	234	20	254
	パーセント	29.1	39.8	8.7	2.4	12.2	92.2	7.9	100.0
	有効パーセント	31.6	43.2	9.4	2.6	13.2	100.0		
栗原圏域	度数	93	106	38	10	30	277	28	305
	パーセント	30.5	34.8	12.5	3.3	9.8	90.9	9.2	100.0
	有効パーセント	33.6	38.3	13.7	3.6	10.8	100.0		
登米圏域	度数	96	107	26	8	27	264	15	279
	パーセント	34.4	38.4	9.3	2.9	9.7	94.7	5.4	100.0
	有効パーセント	36.4	40.5	9.8	3.0	10.2	100.0		
石巻圏域	度数	71	97	14	6	34	222	7	229
	パーセント	31.0	42.4	6.1	2.6	14.8	96.9	3.1	100.0
	有効パーセント	32.0	43.7	6.3	2.7	15.3	100.0		
気仙沼・本吉圏域	度数	86	87	31	4	47	255	19	274
	パーセント	31.4	31.8	11.3	1.5	17.2	93.2	6.9	100.0
	有効パーセント	33.7	34.1	12.2	1.6	18.4	100.0		



取組 17

満足度度数・割合表

		有 効					合計	欠 損 値	合 計
		満足	やや満足	やや不満	不満	わからない			
県全体	度数	106	575	382	147	551	1761	183	1944
	パーセント	5.5	29.6	19.7	7.6	28.3	90.7	9.4	100.0
	有効パーセント	6.0	32.7	21.7	8.3	31.3	100.0		
	「わからない」を除く有効パーセント	8.8	47.5	31.6	12.1		100.0		
【性別別】									
男性	度数	43	264	198	83	240	828	66	894
	パーセント	4.8	29.5	22.1	9.3	26.8	92.5	7.4	100.0
	有効パーセント	5.2	31.9	23.9	10.0	29.0	100.0		
女性	度数	62	299	174	60	299	894	97	991
	パーセント	6.3	30.2	17.6	6.1	30.2	90.4	9.8	100.0
	有効パーセント	6.9	33.4	19.5	6.7	33.4	100.0		
【年齢別】									
65歳未満	度数	57	337	260	115	373	1142	72	1214
	パーセント	4.7	27.8	21.4	9.5	30.7	94.1	5.9	100.0
	有効パーセント	5.0	29.5	22.8	10.1	32.7	100.0		
65歳以上	度数	48	226	109	27	162	572	92	664
	パーセント	7.2	34.0	16.4	4.1	24.4	86.1	13.9	100.0
	有効パーセント	8.4	39.5	19.1	4.7	28.3	100.0		
【圏域別】									
仙南圏域	度数	6	68	60	32	68	234	14	248
	パーセント	2.4	27.4	24.2	12.9	27.4	94.3	5.6	100.0
	有効パーセント	2.6	29.1	25.6	13.7	29.1	100.0		
仙台圏域	度数	18	76	49	19	60	222	27	249
	パーセント	7.2	30.5	19.7	7.6	24.1	89.1	10.8	100.0
	有効パーセント	8.1	34.2	22.1	8.6	27.0	100.0		
大崎圏域	度数	14	74	51	16	74	229	25	254
	パーセント	5.5	29.1	20.1	6.3	29.1	90.1	9.8	100.0
	有効パーセント	6.1	32.3	22.3	7.0	32.3	100.0		
栗原圏域	度数	18	88	62	24	80	272	33	305
	パーセント	5.9	28.9	20.3	7.9	26.2	89.2	10.8	100.0
	有効パーセント	6.6	32.4	22.8	8.8	29.4	100.0		
登米圏域	度数	16	89	60	12	81	258	21	279
	パーセント	5.7	31.9	21.5	4.3	29.0	92.4	7.5	100.0
	有効パーセント	6.2	34.5	23.3	4.7	31.4	100.0		
石巻圏域	度数	15	76	42	22	64	219	10	229
	パーセント	6.6	33.2	18.3	9.6	27.9	95.6	4.4	100.0
	有効パーセント	6.8	34.7	19.2	10.0	29.2	100.0		
気仙沼・本吉圏域	度数	14	81	41	15	97	248	26	274
	パーセント	5.1	29.6	15.0	5.5	35.4	90.6	9.5	100.0
	有効パーセント	5.6	32.7	16.5	6.0	39.1	100.0		

## 取組 17

## 特に優先すべきと思う項目度数・割合表

		有 効							欠 損 値	合 計
		ア	イ	ウ	エ	オ	カ	合計		
県全体	度数	850	525	528	751	784	649	4087	148	4235
	パーセント	20.1	12.4	12.5	17.7	18.5	15.3	96.5	3.5	100.0
	有効パーセント	20.8	12.8	12.9	18.4	19.2	15.9	100.0		
母数：1796	有効パーセント	47.3	29.2	29.4	41.8	43.7	36.1			
合計：1944	度数パーセント									
【性別別】										
男性	度数	373	261	247	319	376	295	1871	48	1919
	パーセント	19.4	13.6	12.9	16.6	19.6	15.4	97.5	2.5	100.0
	有効パーセント	19.9	13.9	13.2	17.0	20.1	15.8	100.0		
女性	度数	468	256	268	415	396	340	2143	79	2222
	パーセント	21.1	11.5	12.1	18.7	17.8	15.3	96.4	3.6	100.0
	有効パーセント	21.8	11.9	12.5	19.4	18.5	15.9	100.0		
【年齢別】										
65歳未満	度数	559	348	323	497	480	440	2647	52	2699
	パーセント	20.7	12.9	12.0	18.4	17.8	16.3	98.1	1.9	100.0
	有効パーセント	21.1	13.1	12.2	18.8	18.1	16.6	100.0		
65歳以上	度数	279	167	191	233	289	193	1352	75	1427
	パーセント	19.6	11.7	13.4	16.3	20.3	13.5	94.7	5.3	100.0
	有効パーセント	20.6	12.4	14.1	17.2	21.4	14.3	100.0		
【圏域別】										
仙南圏域	度数	123	82	82	103	108	96	594	14	608
	パーセント	20.2	13.5	13.5	16.9	17.8	15.8	97.7	2.3	100.0
	有効パーセント	20.7	13.8	13.8	17.3	18.2	16.2	100.0		
仙台圏域	度数	108	80	73	93	98	80	532	15	547
	パーセント	19.7	14.6	13.3	17.0	17.9	14.6	97.3	2.7	100.0
	有効パーセント	20.3	15.0	13.7	17.5	18.4	15.0	100.0		
大崎圏域	度数	115	63	65	100	95	89	527	20	547
	パーセント	21.0	11.5	11.9	18.3	17.4	16.3	96.3	3.7	100.0
	有効パーセント	21.8	12.0	12.3	19.0	18.0	16.9	100.0		
栗原圏域	度数	141	79	68	118	126	83	615	24	639
	パーセント	22.1	1.9	1.6	2.8	3.0	2.0	14.5	7.8	
	有効パーセント	22.9	12.8	11.1	19.2	20.5	13.5	100.0		
登米圏域	度数	113	68	82	105	115	84	567	16	583
	パーセント	19.4	11.7	14.1	18.0	19.7	14.4	97.3	2.7	100.0
	有効パーセント	19.9	12.0	14.5	18.5	20.3	14.8	100.0		
石巻圏域	度数	100	64	57	92	104	86	503	9	512
	パーセント	19.5	12.5	11.1	18.0	20.3	16.8	98.2	1.8	100.0
	有効パーセント	19.9	12.7	11.3	18.3	20.7	17.1	100.0		
気仙沼・本吉圏域	度数	117	72	78	102	105	106	580	25	605
	パーセント	19.3	11.9	12.9	16.9	17.4	17.5	95.9	4.1	100.0
	有効パーセント	20.2	12.4	13.4	17.6	18.1	18.3	100.0		

取組18

認知度度数・割合表

		有 効					欠 損 値	合 計
		知っている	ある程度 知っている	あまり 知らない	知らない	合計		
県全体	度数	146	471	857	372	1846	98	1944
	パーセント	7.5	24.2	44.1	19.1	94.9	5.0	100.0
	有効パーセント	7.9	25.5	46.4	20.2	100.0		
<b>【性別別】</b>								
男性	度数	76	230	403	153	862	32	894
	パーセント	8.5	25.7	45.1	17.1	96.4	3.6	100.0
	有効パーセント	8.8	26.7	46.8	17.7	100.0		
女性	度数	67	233	433	207	940	51	991
	パーセント	6.8	23.5	43.7	20.9	94.9	5.1	100.0
	有効パーセント	7.1	24.8	46.1	22.0	100.0		
<b>【年齢別】</b>								
65歳未満	度数	85	301	558	236	1180	34	1214
	パーセント	7.0	24.8	46.0	19.4	97.2	2.8	100.0
	有効パーセント	7.2	25.5	47.3	20.0	100.0		
65歳以上	度数	58	162	274	119	613	51	664
	パーセント	8.7	24.4	41.3	17.9	92.3	7.7	100.0
	有効パーセント	9.5	26.4	44.7	19.4	100.0		
<b>【圏域別】</b>								
仙南圏域	度数	19	64	108	48	239	9	248
	パーセント	7.7	25.8	43.5	19.4	96.4	3.6	100.0
	有効パーセント	7.9	26.8	45.2	20.1	100.0		
仙台圏域	度数	19	63	107	45	234	15	249
	パーセント	7.6	25.3	43.0	18.1	94.0	6.0	100.0
	有効パーセント	8.1	26.9	45.7	19.2	100.0		
大崎圏域	度数	22	64	117	44	247	7	254
	パーセント	8.7	25.2	46.1	17.3	97.3	2.8	100.0
	有効パーセント	8.9	25.9	47.4	17.8	100.0		
栗原圏域	度数	22	85	128	51	286	19	305
	パーセント	7.2	27.9	42.0	16.7	93.8	6.2	100.0
	有効パーセント	7.7	29.7	44.8	17.8	100.0		
登米圏域	度数	28	71	121	50	270	9	279
	パーセント	10.0	25.4	43.4	17.9	96.7	3.2	100.0
	有効パーセント	10.4	26.3	44.8	18.5	100.0		
石巻圏域	度数	16	52	109	46	223	6	229
	パーセント	7.0	22.7	47.6	20.1	97.4	2.6	100.0
	有効パーセント	7.2	23.3	48.9	20.6	100.0		
気仙沼・本吉 圏域	度数	16	53	129	60	258	16	274
	パーセント	5.8	19.3	47.1	21.9	94.1	5.8	100.0
	有効パーセント	6.2	20.5	50.0	23.3	100.0		

取組18

関心度度数・割合表

		有 効				合計	欠 損 値	合 計
		関心がある	ある程度 関心がある	あまり 関心がない	関心がない			
県全体	度数	394	894	377	137	1802	142	1944
	パーセント	20.3	46.0	19.4	7.0	92.7	7.3	100.0
	有効パーセント	21.9	49.6	20.9	7.6	100.0		
<b>【性別別】</b>								
男性	度数	204	408	184	51	847	47	894
	パーセント	22.8	45.6	20.6	5.7	94.7	5.3	100.0
	有効パーセント	24.1	48.2	21.7	6.0	100.0		
女性	度数	182	469	185	78	914	77	991
	パーセント	18.4	47.3	18.7	7.9	92.3	7.8	100.0
	有効パーセント	19.9	51.3	20.2	8.5	100.0		
<b>【年齢別】</b>								
65歳未満	度数	253	603	239	68	1163	51	1214
	パーセント	20.8	49.7	19.7	5.6	95.8	4.2	100.0
	有効パーセント	21.8	51.8	20.6	5.8	100.0		
65歳以上	度数	133	270	128	57	588	76	664
	パーセント	20.0	40.7	19.3	8.6	88.6	11.4	100.0
	有効パーセント	22.6	45.9	21.8	9.7	100.0		
<b>【圏域別】</b>								
仙南圏域	度数	55	125	41	13	234	14	248
	パーセント	22.2	50.4	16.5	5.2	94.3	5.6	100.0
	有効パーセント	23.5	53.4	17.5	5.6	100.0		
仙台圏域	度数	51	118	47	13	229	20	249
	パーセント	20.5	47.4	18.9	5.2	92.0	8.0	100.0
	有効パーセント	22.3	51.5	20.5	5.7	100.0		
大崎圏域	度数	56	133	35	18	242	12	254
	パーセント	22.0	52.4	13.8	7.1	95.3	4.7	100.0
	有効パーセント	23.1	55.0	14.5	7.4	100.0		
栗原圏域	度数	63	138	61	18	280	25	305
	パーセント	20.7	45.2	20.0	5.9	91.8	8.2	100.0
	有効パーセント	22.5	49.3	21.8	6.4	100.0		
登米圏域	度数	66	114	65	17	262	17	279
	パーセント	23.7	40.9	23.3	6.1	94.0	6.1	100.0
	有効パーセント	25.2	43.5	24.8	6.5	100.0		
石巻圏域	度数	42	101	56	17	216	13	229
	パーセント	18.3	44.1	24.5	7.4	94.3	5.7	100.0
	有効パーセント	19.4	46.8	25.9	7.9	100.0		
気仙沼・本吉 圏域	度数	46	125	55	29	255	19	274
	パーセント	16.8	45.6	20.1	10.6	93.1	6.9	100.0
	有効パーセント	18.0	49.0	21.6	11.4	100.0		

取組18

重視度度数・割合表

		有 効					合計	欠 損 値	合 計
		重要	やや重要	あまり重要 ではない	重要では ない	わからない			
県全体	度数	545	731	173	36	315	1800	144	1944
	パーセント	28.0	37.6	8.9	1.9	16.2	92.6	7.4	100.0
	有効パーセント	30.3	40.6	9.6	2.0	17.5	100.0		
	「わからない」を除く有効パーセント	36.7	49.2	11.6	2.4		100.0		
【性別別】									
男性	度数	262	350	79	21	120	832	62	894
	パーセント	29.3	39.1	8.8	2.3	13.4	92.9	6.9	100.0
	有効パーセント	31.5	42.1	9.5	2.5	14.4	100.0		
女性	度数	273	368	89	15	180	925	66	991
	パーセント	27.5	37.1	9.0	1.5	18.2	93.3	6.7	100.0
	有効パーセント	29.5	39.8	9.6	1.6	19.5	100.0		
【年齢別】									
65歳未満	度数	366	488	108	23	173	1158	56	1214
	パーセント	30.1	40.2	8.9	1.9	14.3	95.4	4.6	100.0
	有効パーセント	31.6	42.1	9.3	2.0	14.9	100.0		
65歳以上	度数	167	229	58	12	126	592	72	664
	パーセント	25.2	34.5	8.7	1.8	19.0	89.2	10.8	100.0
	有効パーセント	28.2	38.7	9.8	2.0	21.3	100.0		
【圏域別】									
仙南圏域	度数	68	114	24	3	28	237	11	248
	パーセント	27.4	46.0	9.7	1.2	11.3	95.6	4.4	100.0
	有効パーセント	28.7	48.1	10.1	1.3	11.8	100.0		
仙台圏域	度数	67	106	20	4	36	233	16	249
	パーセント	26.9	42.6	8.0	1.6	14.5	93.6	6.4	100.0
	有効パーセント	28.8	45.5	8.6	1.7	15.5	100.0		
大崎圏域	度数	84	98	18	4	37	241	13	254
	パーセント	33.1	38.6	7.1	1.6	14.6	95.0	5.1	100.0
	有効パーセント	34.9	40.7	7.5	1.7	15.4	100.0		
栗原圏域	度数	88	113	28	9	41	279	26	305
	パーセント	28.9	37.0	9.2	3.0	13.4	91.5	8.5	100.0
	有効パーセント	31.5	40.5	10.0	3.2	14.7	100.0		
登米圏域	度数	85	103	22	7	48	265	14	279
	パーセント	30.5	36.9	7.9	2.5	17.2	95.0	5.0	100.0
	有効パーセント	32.1	38.9	8.3	2.6	18.1	100.0		
石巻圏域	度数	69	74	27	3	45	218	11	229
	パーセント	30.1	32.3	11.8	1.3	19.7	95.2	4.8	100.0
	有効パーセント	31.7	33.9	12.4	1.4	20.6	100.0		
気仙沼・本吉圏域	度数	65	94	25	6	57	247	27	274
	パーセント	23.7	34.3	9.1	2.2	20.8	90.1	9.9	100.0
	有効パーセント	26.3	38.1	10.1	2.4	23.1	100.0		

## 取組18

## 満足度度数・割合表

		有 効					合計	欠 損 値	合 計
		満足	やや満足	やや不満	不満	わからない			
県全体	度数	86	472	367	201	637	1763	181	1944
	パーセント	4.4	24.3	18.9	10.3	32.8	90.7	9.3	100.0
	有効パーセント	4.9	26.8	20.8	11.4	36.1	100.0		
	「わからない」を除く有効パーセント	7.6	41.9	32.6	17.9		100.0		
【性別別】									
男性	度数	41	230	179	115	260	825	69	894
	パーセント	4.6	25.7	20.0	12.9	29.1	92.3	7.7	100.0
	有効パーセント	5.0	27.9	21.7	13.9	31.5	100.0		
女性	度数	44	236	180	83	356	899	92	991
	パーセント	4.4	23.8	18.2	8.4	35.9	90.7	9.3	100.0
	有効パーセント	4.9	26.3	20.0	9.2	39.6	100.0		
【年齢別】									
65歳未満	度数	51	268	253	153	421	1146	68	1214
	パーセント	4.2	22.1	20.8	12.6	34.7	94.4	5.6	100.0
	有効パーセント	4.5	23.4	22.1	13.4	36.7	100.0		
65歳以上	度数	34	197	104	44	191	570	94	664
	パーセント	5.1	29.7	15.7	6.6	28.8	85.9	14.2	100.0
	有効パーセント	6.0	34.6	18.2	7.7	33.5	100.0		
【圏域別】									
仙南圏域	度数	7	57	58	35	77	234	14	248
	パーセント	2.8	23.0	23.4	14.1	31.0	94.3	5.6	100.0
	有効パーセント	3.0	24.4	24.8	15.0	32.9	100.0		
仙台圏域	度数	11	74	54	16	72	227	22	249
	パーセント	4.4	29.7	21.7	6.4	28.9	91.1	8.8	100.0
	有効パーセント	4.8	32.6	23.8	7.0	31.7	100.0		
大崎圏域	度数	15	58	48	29	85	235	19	254
	パーセント	5.9	22.8	18.9	11.4	33.5	92.5	7.5	100.0
	有効パーセント	6.4	24.7	20.4	12.3	36.2	100.0		
栗原圏域	度数	16	76	62	36	85	275	30	305
	パーセント	5.2	24.9	20.3	11.8	27.9	90.1	9.8	100.0
	有効パーセント	5.8	27.6	22.5	13.1	30.9	100.0		
登米圏域	度数	9	72	69	30	84	264	15	279
	パーセント	3.2	25.8	24.7	10.8	30.1	94.6	5.4	100.0
	有効パーセント	3.4	27.3	26.1	11.4	31.8	100.0		
石巻圏域	度数	13	56	31	25	89	214	15	229
	パーセント	5.7	24.5	13.5	10.9	38.9	93.5	6.6	100.0
	有効パーセント	6.1	26.2	14.5	11.7	41.6	100.0		
気仙沼・本吉圏域	度数	13	63	30	25	110	241	33	274
	パーセント	4.7	23.0	10.9	9.1	40.1	87.8	12.0	100.0
	有効パーセント	5.4	26.1	12.4	10.4	45.6	100.0		

取組18

特に優先すべきと思う項目度数・割合表

		有 効								欠 損 値	合 計		
		ア	イ	ウ	エ	オ	カ	キ	合計				
県全体	度数	428	523	1163	554	771	512	110	4061	161	4222		
	パーセント	10.1	12.4	27.5	13.1	18.3	12.1	2.6	96.2			3.8	100.0
	有効パーセント	10.5	12.9	28.6	13.6	19.0	12.6	2.7	100.0				
母数：1783	有効パーセント	10.5	12.9	28.6	13.6	19.0	12.6	2.7	100.0				
合計：1944	度数パーセント	24.0	29.3	65.2	31.1	43.2	28.7	6.2					
【性別別】													
男性	度数	224	262	515	247	335	232	52	1867	59	1926		
	パーセント	11.6	13.6	26.7	12.8	17.4	12.0	2.7	96.9			3.1	100.0
	有効パーセント	12.0	14.0	27.6	13.2	17.9	12.4	2.8	100.0				
女性	度数	196	256	626	289	423	269	57	2116	83	2199		
	パーセント	8.9	11.6	28.5	13.1	19.2	12.2	2.6	96.2			3.8	100.0
	有効パーセント	9.3	12.1	29.6	13.7	20.0	12.7	2.7	100.0				
【年齢別】													
65歳未満	度数	274	362	750	383	505	333	76	2683	64	2747		
	パーセント	10.0	13.2	27.3	13.9	18.4	12.1	2.8	97.7			2.3	100.0
	有効パーセント	10.2	13.5	28.0	14.3	18.8	12.4	2.8	100.0				
65歳以上	度数	145	153	386	155	252	168	34	1293	75	1368		
	パーセント	10.6	11.2	28.2	11.3	18.4	12.3	2.5	94.5			5.5	100.0
	有効パーセント	11.2	11.8	29.9	12.0	19.5	13.0	2.6	100.0				
【圏域別】													
仙南圏域	度数	52	74	171	85	121	84	19	606	12	618		
	パーセント	8.4	12.0	27.7	13.8	19.6	13.6	3.1	98.1			1.9	100.0
	有効パーセント	8.6	12.2	28.2	14.0	20.0	13.9	3.1	100.0				
仙台圏域	度数	60	76	149	71	110	63	12	541	16	557		
	パーセント	10.8	13.6	26.8	12.7	19.7	11.3	2.2	97.1			2.9	100.0
	有効パーセント	11.1	14.0	27.5	13.1	20.3	11.6	2.2	100.0				
大崎圏域	度数	61	78	143	84	95	69	17	547	19	566		
	パーセント	10.8	13.8	25.3	14.8	16.8	12.2	3.0	96.6			3.4	100.0
	有効パーセント	11.2	14.3	26.1	15.4	17.4	12.6	3.1	100.0				
栗原圏域	度数	64	80	179	79	112	82	17	613	29	642		
	パーセント	10.0	12.5	27.9	12.3	17.4	12.8	2.6	95.5			4.5	100.0
	有効パーセント	10.4	13.1	29.2	12.9	18.3	13.4	2.8	100.0				
登米圏域	度数	68	73	166	79	116	77	17	596	16	612		
	パーセント	11.1	11.9	27.1	12.9	19.0	12.6	2.8	97.4			2.6	100.0
	有効パーセント	11.4	12.2	27.9	13.3	19.5	12.9	2.9	100.0				
石巻圏域	度数	45	63	141	62	88	62	11	472	13	485		
	パーセント	9.3	13.0	29.1	12.8	18.1	12.8	2.3	97.3			2.7	100.0
	有効パーセント	9.5	13.3	29.9	13.1	18.6	13.1	2.3	100.0				
気仙沼・本吉圏域	度数	59	64	165	72	103	58	11	532	29	561		
	パーセント	10.5	11.4	29.4	12.8	18.4	10.3	2.0	94.8			5.2	100.0
	有効パーセント	11.1	12.0	31.0	13.5	19.4	10.9	2.1	100.0				

## 取組 19

## 認知度度数・割合表

		有 効				合計	欠 損 値	合 計
		知っている	ある程度 知っている	あまり 知らない	知らない			
県全体	度数	277	643	687	252	1859	85	1944
	パーセント	14.2	33.1	35.3	13.0	95.6	4.4	100.0
	有効パーセント	14.9	34.6	37.0	13.6	100.0		
<b>【性別別】</b>								
男性	度数	144	306	326	92	868	26	894
	パーセント	16.1	34.2	36.5	10.3	97.1	2.9	100.0
	有効パーセント	16.6	35.3	37.6	10.6	100.0		
女性	度数	128	319	346	151	944	47	991
	パーセント	12.9	32.2	34.9	15.2	95.2	4.7	100.0
	有効パーセント	13.6	33.8	36.7	16.0	100.0		
<b>【年齢別】</b>								
65歳未満	度数	145	371	488	176	1180	34	1214
	パーセント	11.9	30.6	40.2	14.5	97.2	2.8	100.0
	有効パーセント	12.3	31.4	41.4	14.9	100.0		
65歳以上	度数	126	256	178	64	624	40	664
	パーセント	19.0	38.6	26.8	9.6	94.0	6.0	100.0
	有効パーセント	20.2	41.0	28.5	10.3	100.0		
<b>【圏域別】</b>								
仙南圏域	度数	26	67	112	37	242	6	248
	パーセント	10.5	27.0	45.2	14.9	97.6	2.4	100.0
	有効パーセント	10.7	27.7	46.3	15.3	100.0		
仙台圏域	度数	39	82	89	29	239	10	249
	パーセント	15.7	32.9	35.7	11.6	95.9	4.0	100.0
	有効パーセント	16.3	34.3	37.2	12.1	100.0		
大崎圏域	度数	38	81	86	34	239	15	254
	パーセント	15.0	31.9	33.9	13.4	94.2	5.9	100.0
	有効パーセント	15.9	33.9	36.0	14.2	100.0		
栗原圏域	度数	51	105	103	33	292	13	305
	パーセント	16.7	34.4	33.8	10.8	95.7	4.3	100.0
	有効パーセント	17.5	36.0	35.3	11.3	100.0		
登米圏域	度数	55	104	83	28	270	9	279
	パーセント	19.7	37.3	29.7	10.0	96.7	3.2	100.0
	有効パーセント	20.4	38.5	30.7	10.4	100.0		
石巻圏域	度数	23	69	94	36	222	7	229
	パーセント	10.0	30.1	41.0	15.7	96.8	3.1	100.0
	有効パーセント	10.4	31.1	42.3	16.2	100.0		
気仙沼・本吉 圏域	度数	33	104	88	39	264	10	274
	パーセント	12.0	38.0	32.1	14.2	96.3	3.6	100.0
	有効パーセント	12.5	39.4	33.3	14.8	100.0		



## 取組 19

## 関心度度数・割合表

		有 効				合計	欠 損 値	合 計
		関心がある	ある程度 関心がある	あまり 関心がない	関心がない			
県全体	度数	887	757	124	66	1834	110	1944
	パーセント	45.6	38.9	6.4	3.4	94.3	5.7	100.0
	有効パーセント	48.4	41.3	6.8	3.6	100.0		
【性別別】								
男性	度数	408	350	66	29	853	41	894
	パーセント	45.6	39.1	7.4	3.2	95.3	4.6	100.0
	有効パーセント	47.8	41.0	7.7	3.4	100.0		
女性	度数	461	386	57	33	937	54	991
	パーセント	46.5	39.0	5.8	3.3	94.6	5.4	100.0
	有効パーセント	49.2	41.2	6.1	3.5	100.0		
【年齢別】								
65歳未満	度数	545	507	87	32	1171	43	1214
	パーセント	44.9	41.8	7.2	2.6	96.5	3.5	100.0
	有効パーセント	46.5	43.3	7.4	2.7	100.0		
65歳以上	度数	322	227	34	27	610	54	664
	パーセント	48.5	34.2	5.1	4.1	91.9	8.1	100.0
	有効パーセント	52.8	37.2	5.6	4.4	100.0		
【圏域別】								
仙南圏域	度数	109	107	17	5	238	10	248
	パーセント	44.0	43.1	6.9	2.0	96.0	4.0	100.0
	有効パーセント	45.8	45.0	7.1	2.1	100.0		
仙台圏域	度数	120	99	10	8	237	12	249
	パーセント	48.2	39.8	4.0	3.2	95.2	4.8	100.0
	有効パーセント	50.6	41.8	4.2	3.4	100.0		
大崎圏域	度数	112	98	18	11	239	15	254
	パーセント	44.1	38.6	7.1	4.3	94.1	5.9	100.0
	有効パーセント	46.9	41.0	7.5	4.6	100.0		
栗原圏域	度数	128	127	25	7	287	18	305
	パーセント	42.0	41.6	8.2	2.3	94.1	5.9	100.0
	有効パーセント	44.6	44.3	8.7	2.4	100.0		
登米圏域	度数	159	82	15	9	265	14	279
	パーセント	57.0	29.4	5.4	3.2	95.0	5.0	100.0
	有効パーセント	60.0	30.9	5.7	3.4	100.0		
石巻圏域	度数	101	96	15	9	221	8	229
	パーセント	44.1	41.9	6.6	3.9	96.5	3.5	100.0
	有効パーセント	45.7	43.4	6.8	4.1	100.0		
気仙沼・本吉 圏域	度数	119	108	22	10	259	15	274
	パーセント	43.4	39.4	8.0	3.6	94.4	5.5	100.0
	有効パーセント	45.9	41.7	8.5	3.9	100.0		

## 取組 19

## 重視度度数・割合表

		有 効					合計	欠 損 値	合 計
		重要	やや重要	あまり重要 ではない	重要では ない	わからない			
県全体	度数	1135	490	43	8	148	1824	120	1944
	パーセント	58.4	25.2	2.2	0.4	7.6	93.8	6.2	100.0
	有効パーセント	62.2	26.9	2.4	0.4	8.1	100.0		
	「わからない」を除く有効パーセント	67.7	29.2	2.6	0.5		100.0		
【性別別】									
男性	度数	535	229	23	5	55	847	47	894
	パーセント	59.8	25.6	2.6	0.6	6.2	94.8	5.3	100.0
	有効パーセント	63.2	27.0	2.7	0.6	6.5	100.0		
女性	度数	577	248	20	3	86	934	57	991
	パーセント	58.2	25.0	2.0	0.3	8.7	94.2	5.8	100.0
	有効パーセント	61.8	26.6	2.1	0.3	9.2	100.0		
【年齢別】									
65歳未満	度数	733	329	30	6	74	1172	42	1214
	パーセント	60.4	27.1	2.5	0.5	6.1	96.6	3.5	100.0
	有効パーセント	62.5	28.1	2.6	0.5	6.3	100.0		
65歳以上	度数	375	148	12	2	63	600	64	664
	パーセント	56.5	22.3	1.8	0.3	9.5	90.4	9.6	100.0
	有効パーセント	62.5	24.7	2.0	0.3	10.5	100.0		
【圏域別】									
仙南圏域	度数	140	77	6	2	13	238	10	248
	パーセント	56.5	31.0	2.4	0.8	5.2	95.9	4.0	100.0
	有効パーセント	58.8	32.4	2.5	0.8	5.5	100.0		
仙台圏域	度数	157	56	5	1	13	232	17	249
	パーセント	63.1	22.5	2.0	0.4	5.2	93.2	6.8	100.0
	有効パーセント	67.7	24.1	2.2	0.4	5.6	100.0		
大崎圏域	度数	137	64	8	1	25	235	19	254
	パーセント	53.9	25.2	3.1	0.4	9.8	92.4	7.5	100.0
	有効パーセント	58.3	27.2	3.4	0.4	10.6	100.0		
栗原圏域	度数	170	83	12	1	23	289	16	305
	パーセント	55.7	27.2	3.9	0.3	7.5	94.6	5.2	100.0
	有効パーセント	58.8	28.7	4.2	0.3	8.0	100.0		
登米圏域	度数	181	55	5	2	19	262	17	279
	パーセント	64.9	19.7	1.8	0.7	6.8	93.9	6.1	100.0
	有効パーセント	69.1	21.0	1.9	0.8	7.3	100.0		
石巻圏域	度数	137	64	3	0	18	222	7	229
	パーセント	59.8	27.9	1.3	0.0	7.9	96.9	3.1	100.0
	有効パーセント	61.7	28.8	1.4	0.0	8.1	100.0		
気仙沼・本吉圏域	度数	168	63	4	1	25	261	13	274
	パーセント	61.3	23.0	1.5	0.4	9.1	95.3	4.7	100.0
	有効パーセント	64.4	24.1	1.5	0.4	9.6	100.0		

取組 19

満足度度数・割合表

		有 効					合計	欠 損 値	合 計
		満足	やや満足	やや不満	不満	わからない			
県全体	度数	186	454	400	360	394	1794	150	1944
	パーセント	9.6	23.4	20.6	18.5	20.3	92.4	7.7	100.0
	有効パーセント	10.4	25.3	22.3	20.1	22.0	100.0		
	「わからない」を除く有効パーセント	13.3	32.4	28.6	25.7		100.0		
【性別別】									
男性	度数	71	224	195	195	151	836	58	894
	パーセント	7.9	25.1	21.8	21.8	16.9	93.5	6.5	100.0
	有効パーセント	8.5	26.8	23.3	23.3	18.1	100.0		
女性	度数	110	223	194	156	236	919	72	991
	パーセント	11.1	22.5	19.6	15.7	23.8	92.7	7.3	100.0
	有効パーセント	12.0	24.3	21.1	17.0	25.7	100.0		
【年齢別】									
65歳未満	度数	93	266	266	259	275	1159	55	1214
	パーセント	7.7	21.9	21.9	21.3	22.7	95.5	4.5	100.0
	有効パーセント	8.0	23.0	23.0	22.3	23.7	100.0		
65歳以上	度数	88	180	122	91	105	586	78	664
	パーセント	13.3	27.1	18.4	13.7	15.8	88.3	11.7	100.0
	有効パーセント	15.0	30.7	20.8	15.5	17.9	100.0		
【圏域別】									
仙南圏域	度数	17	55	62	42	55	231	17	248
	パーセント	6.9	22.2	25.0	16.9	22.2	93.2	6.9	100.0
	有効パーセント	7.4	23.8	26.8	18.2	23.8	100.0		
仙台圏域	度数	33	60	54	42	40	229	20	249
	パーセント	13.3	24.1	21.7	16.9	16.1	92.1	8.0	100.0
	有効パーセント	14.4	26.2	23.6	18.3	17.5	100.0		
大崎圏域	度数	20	61	52	38	60	231	23	254
	パーセント	7.9	24.0	20.5	15.0	23.6	91.0	9.1	100.0
	有効パーセント	8.7	26.4	22.5	16.5	26.0	100.0		
栗原圏域	度数	31	74	62	58	62	287	18	305
	パーセント	10.2	24.3	20.3	19.0	20.3	94.1	5.9	100.0
	有効パーセント	10.8	25.8	21.6	20.2	21.6	100.0		
登米圏域	度数	23	63	55	84	31	256	23	279
	パーセント	8.2	22.6	19.7	30.1	11.1	91.7	8.2	100.0
	有効パーセント	9.0	24.6	21.5	32.8	12.1	100.0		
石巻圏域	度数	26	51	47	31	65	220	9	229
	パーセント	11.4	22.3	20.5	13.5	28.4	96.1	3.9	100.0
	有効パーセント	11.8	23.2	21.4	14.1	29.5	100.0		
気仙沼・本吉圏域	度数	26	66	51	51	63	257	17	274
	パーセント	9.5	24.1	18.6	18.6	23.0	93.8	6.2	100.0
	有効パーセント	10.1	25.7	19.8	19.8	24.5	100.0		

取組 19

特に優先すべきと思う項目度数・割合表

		有 効							欠 損 値	合 計
		ア	イ	ウ	エ	オ	カ	合計		
県全体	度数	1200	854	990	475	648	711	4878	117	4995
	パーセント	24.0	17.1	19.8	9.5	13.0	14.2	97.7	2.3	100.0
	有効パーセント	24.6	17.5	20.3	9.7	13.3	14.6	100.0		
母数：1827	有効パーセント	65.7	46.7	54.2	26.0	35.5	38.9			
合計：1944	度数パーセント									
【性別別】										
男性	度数	575	405	451	198	282	319	2230	43	2273
	パーセント	25.3	17.8	19.8	8.7	12.4	14.0	98.1	1.9	100.0
	有効パーセント	25.8	18.2	20.2	8.9	12.6	14.3	100.0		
女性	度数	596	428	520	263	350	371	2528	59	2587
	パーセント	23.0	16.5	20.1	10.2	13.5	14.3	97.7	2.3	100.0
	有効パーセント	23.6	16.9	20.6	10.4	13.8	14.7	100.0		
【年齢別】										
65歳未満	度数	765	541	644	300	397	454	3101	47	3148
	パーセント	24.3	17.2	20.5	9.5	12.6	14.4	98.5	1.5	100.0
	有効パーセント	24.7	17.4	20.8	9.7	12.8	14.6	100.0		
65歳以上	度数	403	291	325	158	233	236	1646	51	1697
	パーセント	23.7	17.1	19.2	9.3	13.7	13.9	97.0	3.0	100.0
	有効パーセント	24.5	17.7	19.7	9.6	14.2	14.3	100.0		
【圏域別】										
仙南圏域	度数	131	121	153	82	95	106	688	9	697
	パーセント	18.8	17.4	22.0	11.8	13.6	15.2	98.7	1.3	100.0
	有効パーセント	19.0	17.6	22.2	11.9	13.8	15.4	100.0		
仙台圏域	度数	160	108	120	64	97	92	641	13	654
	パーセント	24.5	16.5	18.3	9.8	14.8	14.1	98.0	2.0	100.0
	有効パーセント	25.0	16.8	18.7	10.0	15.1	14.4	100.0		
大崎圏域	度数	125	110	120	57	85	90	587	23	610
	パーセント	20.5	18.0	19.7	9.3	13.9	14.8	96.2	3.8	100.0
	有効パーセント	21.3	18.7	20.4	9.7	14.5	15.3	100.0		
栗原圏域	度数	193	136	160	65	84	110	748	15	763
	パーセント	25.3	2.7	3.2	1.3	1.7	2.2	15.0	6.4	100.0
	有効パーセント	25.8	18.2	21.4	8.7	11.2	14.7	100.0		
登米圏域	度数	205	119	148	57	81	92	702	15	717
	パーセント	28.6	16.6	20.6	7.9	11.3	12.8	97.9	2.1	100.0
	有効パーセント	29.2	17.0	21.1	8.1	11.5	13.1	100.0		
石巻圏域	度数	134	89	119	51	82	96	571	6	577
	パーセント	23.2	15.4	20.6	8.8	14.2	16.6	99.0	1.0	100.0
	有効パーセント	23.5	15.6	20.8	8.9	14.4	16.8	100.0		
気仙沼・本吉圏域	度数	197	134	133	73	94	90	721	14	735
	パーセント	26.8	18.2	18.1	9.9	12.8	12.2	98.1	1.9	100.0
	有効パーセント	27.3	18.6	18.4	10.1	13.0	12.5	100.0		

取組 20

認知度度数・割合表

		有 効				合計	欠 損 値	合 計
		知っている	ある程度知っている	あまり知らない	知らない			
県全体	度数	285	716	610	246	1857	87	1944
	パーセント	14.7	36.8	31.4	12.7	95.6	4.5	100.0
	有効パーセント	15.3	38.6	32.8	13.2	100.0		
<b>【性別別】</b>								
男性	度数	117	316	318	119	870	24	894
	パーセント	13.1	35.3	35.6	13.3	97.3	2.7	100.0
	有効パーセント	13.4	36.3	36.6	13.7	100.0		
女性	度数	163	383	282	115	943	48	991
	パーセント	16.4	38.6	28.5	11.6	95.1	4.8	100.0
	有効パーセント	17.3	40.6	29.9	12.2	100.0		
<b>【年齢別】</b>								
65歳未満	度数	156	439	427	156	1178	36	1214
	パーセント	12.9	36.2	35.2	12.9	97.2	3.0	100.0
	有効パーセント	13.2	37.3	36.2	13.2	100.0		
65歳以上	度数	123	258	172	71	624	40	664
	パーセント	18.5	38.9	25.9	10.7	94.0	6.0	100.0
	有効パーセント	19.7	41.3	27.6	11.4	100.0		
<b>【圏域別】</b>								
仙南圏域	度数	37	97	75	33	242	6	248
	パーセント	14.9	39.1	30.2	13.3	97.5	2.4	100.0
	有効パーセント	15.3	40.1	31.0	13.6	100.0		
仙台圏域	度数	37	91	85	25	238	11	249
	パーセント	14.9	36.5	34.1	10.0	95.5	4.4	100.0
	有効パーセント	15.5	38.2	35.7	10.5	100.0		
大崎圏域	度数	38	82	86	34	240	14	254
	パーセント	15.0	32.3	33.9	13.4	94.6	5.5	100.0
	有効パーセント	15.8	34.2	35.8	14.2	100.0		
栗原圏域	度数	40	124	95	34	293	12	305
	パーセント	13.1	40.7	31.1	11.1	96.0	3.9	100.0
	有効パーセント	13.7	42.3	32.4	11.6	100.0		
登米圏域	度数	46	104	89	29	268	11	279
	パーセント	16.5	37.3	31.9	10.4	96.1	3.9	100.0
	有効パーセント	17.2	38.8	33.2	10.8	100.0		
石巻圏域	度数	34	81	79	31	225	4	229
	パーセント	14.8	35.4	34.5	13.5	98.2	1.7	100.0
	有効パーセント	15.1	36.0	35.1	13.8	100.0		
気仙沼・本吉圏域	度数	39	107	81	36	263	11	274
	パーセント	14.2	39.1	29.6	13.1	96.0	4.0	100.0
	有効パーセント	14.8	40.7	30.8	13.7	100.0		

取組 20

関心度度数・割合表

		有 効				合計	欠 損 値	合 計
		関心がある	ある程度 関心がある	あまり 関心がない	関心がない			
県全体	度数	592	914	223	95	1824	120	1944
	パーセント	30.5	47.0	11.5	4.9	93.9	6.2	100.0
	有効パーセント	32.5	50.1	12.2	5.2	100.0		
<b>【性別別】</b>								
男性	度数	250	434	121	48	853	41	894
	パーセント	28.0	48.5	13.5	5.4	95.4	4.6	100.0
	有効パーセント	29.3	50.9	14.2	5.6	100.0		
女性	度数	332	461	96	39	928	63	991
	パーセント	33.5	46.5	9.7	3.9	93.6	6.4	100.0
	有効パーセント	35.8	49.7	10.3	4.2	100.0		
<b>【年齢別】</b>								
65歳未満	度数	354	614	147	48	1163	51	1214
	パーセント	29.2	50.6	12.1	4.0	95.9	4.2	100.0
	有効パーセント	30.4	52.8	12.6	4.1	100.0		
65歳以上	度数	228	275	68	37	608	56	664
	パーセント	34.3	41.4	10.2	5.6	91.5	8.4	100.0
	有効パーセント	37.5	45.2	11.2	6.1	100.0		
<b>【圏域別】</b>								
仙南圏域	度数	78	133	23	7	241	7	248
	パーセント	31.5	53.6	9.3	2.8	97.2	2.8	100.0
	有効パーセント	32.4	55.2	9.5	2.9	100.0		
仙台圏域	度数	104	95	22	11	232	17	249
	パーセント	41.8	38.2	8.8	4.4	93.2	6.8	100.0
	有効パーセント	44.8	40.9	9.5	4.7	100.0		
大崎圏域	度数	65	127	25	17	234	20	254
	パーセント	25.6	50.0	9.8	6.7	92.1	7.9	100.0
	有効パーセント	27.8	54.3	10.7	7.3	100.0		
栗原圏域	度数	75	168	31	13	287	18	305
	パーセント	24.6	55.1	10.2	4.3	94.2	5.9	100.0
	有効パーセント	26.1	58.5	10.8	4.5	100.0		
登米圏域	度数	97	119	33	12	261	18	279
	パーセント	34.8	42.7	11.8	4.3	93.6	6.5	100.0
	有効パーセント	37.2	45.6	12.6	4.6	100.0		
石巻圏域	度数	69	114	34	5	222	7	229
	パーセント	30.1	49.8	14.8	2.2	96.9	3.1	100.0
	有効パーセント	31.1	51.4	15.3	2.3	100.0		
気仙沼・本吉 圏域	度数	79	121	42	18	260	14	274
	パーセント	28.8	44.2	15.3	6.6	94.9	5.1	100.0
	有効パーセント	30.4	46.5	16.2	6.9	100.0		

## 取組 20

## 重視度度数・割合表

		有効					合計	欠損値	合計
		重要	やや重要	あまり重要ではない	重要ではない	わからない			
県全体	度数	737	724	137	33	182	1813	131	1944
	パーセント	37.9	37.2	7.0	1.7	9.4	93.2	6.7	100.0
	有効パーセント	40.7	39.9	7.6	1.8	10.0	100.0		
	「わからない」を除く有効パーセント	45.2	44.4	8.4	2.0		100.0		
【性別別】									
男性	度数	328	341	81	17	80	847	47	894
	パーセント	36.7	38.1	9.1	1.9	8.9	94.7	5.3	100.0
	有効パーセント	38.7	40.3	9.6	2.0	9.4	100.0		
女性	度数	397	370	49	14	92	922	69	991
	パーセント	40.1	37.3	4.9	1.4	9.3	93.0	7.0	100.0
	有効パーセント	43.1	40.1	5.3	1.5	10.0	100.0		
【年齢別】									
65歳未満	度数	451	492	97	25	98	1163	51	1214
	パーセント	37.1	40.5	8.0	2.1	8.1	95.8	4.2	100.0
	有効パーセント	38.8	42.3	8.3	2.1	8.4	100.0		
65歳以上	度数	274	213	34	6	71	598	66	664
	パーセント	41.3	32.1	5.1	0.9	10.7	90.1	9.9	100.0
	有効パーセント	45.8	35.6	5.7	1.0	11.9	100.0		
【圏域別】									
仙南圏域	度数	98	102	21	8	12	241	7	248
	パーセント	39.5	41.1	8.5	3.2	4.8	97.1	2.8	100.0
	有効パーセント	40.7	42.3	8.7	3.3	5.0	100.0		
仙台圏域	度数	109	93	11	2	15	230	19	249
	パーセント	43.8	37.3	4.4	0.8	6.0	92.3	7.6	100.0
	有効パーセント	47.4	40.4	4.8	0.9	6.5	100.0		
大崎圏域	度数	86	98	23	2	28	237	17	254
	パーセント	33.9	38.6	9.1	0.8	11.0	93.4	6.7	100.0
	有効パーセント	36.3	41.4	9.7	0.8	11.8	100.0		
栗原圏域	度数	118	114	22	1	32	287	18	305
	パーセント	38.7	37.4	7.2	0.3	10.5	94.1	5.9	100.0
	有効パーセント	41.1	39.7	7.7	0.3	11.1	100.0		
登米圏域	度数	105	100	19	7	28	259	20	279
	パーセント	37.6	35.8	6.8	2.5	10.0	92.7	7.2	100.0
	有効パーセント	40.5	38.6	7.3	2.7	10.8	100.0		
石巻圏域	度数	85	97	19	3	18	222	7	229
	パーセント	37.1	42.4	8.3	1.3	7.9	97.0	3.1	100.0
	有効パーセント	38.3	43.7	8.6	1.4	8.1	100.0		
気仙沼・本吉圏域	度数	112	87	16	7	34	256	18	274
	パーセント	40.9	31.8	5.8	2.6	12.4	93.5	6.6	100.0
	有効パーセント	43.8	34.0	6.3	2.7	13.3	100.0		

取組 20

満足度度数・割合表

		有 効					合計	欠 損 値	合 計
		満足	やや満足	やや不満	不満	わからない			
県全体	度数	165	631	384	122	490	1792	152	1944
	パーセント	8.5	32.5	19.8	6.3	25.2	92.3	7.8	100.0
	有効パーセント	9.2	35.2	21.4	6.8	27.3	100.0		
	「わからない」を除く有効パーセント	12.7	48.5	29.5	9.4		100.0		
【性別別】									
男性	度数	62	302	192	63	223	842	52	894
	パーセント	6.9	33.8	21.5	7.0	24.9	94.1	5.8	100.0
	有効パーセント	7.4	35.9	22.8	7.5	26.5	100.0		
女性	度数	101	322	181	56	251	911	80	991
	パーセント	10.2	32.5	18.3	5.7	25.3	92.0	8.1	100.0
	有効パーセント	11.1	35.3	19.9	6.1	27.6	100.0		
【年齢別】									
65歳未満	度数	90	384	239	98	342	1153	61	1214
	パーセント	7.4	31.6	19.7	8.1	28.2	95.0	5.0	100.0
	有効パーセント	7.8	33.3	20.7	8.5	29.7	100.0		
65歳以上	度数	73	239	132	20	126	590	74	664
	パーセント	11.0	36.0	19.9	3.0	19.0	88.9	11.1	100.0
	有効パーセント	12.4	40.5	22.4	3.4	21.4	100.0		
【圏域別】									
仙南圏域	度数	18	72	57	28	60	235	13	248
	パーセント	7.3	29.0	23.0	11.3	24.2	94.8	5.2	100.0
	有効パーセント	7.7	30.6	24.3	11.9	25.5	100.0		
仙台圏域	度数	30	86	56	11	46	229	20	249
	パーセント	12.0	34.5	22.5	4.4	18.5	91.9	8.0	100.0
	有効パーセント	13.1	37.6	24.5	4.8	20.1	100.0		
大崎圏域	度数	16	83	54	12	70	235	19	254
	パーセント	6.3	32.7	21.3	4.7	27.6	92.6	7.5	100.0
	有効パーセント	6.8	35.3	23.0	5.1	29.8	100.0		
栗原圏域	度数	31	106	52	17	78	284	21	305
	パーセント	10.2	34.8	17.0	5.6	25.6	93.2	6.9	100.0
	有効パーセント	10.9	37.3	18.3	6.0	27.5	100.0		
登米圏域	度数	19	91	64	16	66	256	23	279
	パーセント	6.8	32.6	22.9	5.7	23.7	91.7	8.2	100.0
	有効パーセント	7.4	35.5	25.0	6.3	25.8	100.0		
石巻圏域	度数	20	83	34	19	64	220	9	229
	パーセント	8.7	36.2	14.8	8.3	27.9	95.9	3.9	100.0
	有効パーセント	9.1	37.7	15.5	8.6	29.1	100.0		
気仙沼・本吉圏域	度数	25	89	51	14	76	255	19	274
	パーセント	9.1	32.5	18.6	5.1	27.7	93.0	6.9	100.0
	有効パーセント	9.8	34.9	20.0	5.5	29.8	100.0		



取組 20

特に優先すべきと思う項目度数・割合表

		有 効							欠 損 値	合 計
		ア	イ	ウ	エ	オ	カ	合計		
県全体	度数	781	985	547	713	611	284	3921	129	4050
	パーセント	19.3	24.3	13.5	17.6	15.1	7.0	96.8	3.2	100.0
	有効パーセント	19.9	25.1	14.0	18.2	15.6	7.2	100.0		
母数：1815	度数パーセント	43.0	54.3	30.1	39.3	33.7	15.6			
合計：1944										
【性別別】										
男性	度数	362	416	269	342	260	119	1768	48	1816
	パーセント	19.9	22.9	14.8	18.8	14.3	6.6	97.4	2.6	100.0
	有効パーセント	20.5	23.5	15.2	19.3	14.7	6.7	100.0		
女性	度数	399	548	267	355	342	152	2063	63	2126
	パーセント	18.8	25.8	12.6	16.7	16.1	7.1	97.0	3.0	100.0
	有効パーセント	19.3	26.6	12.9	17.2	16.6	7.4	100.0		
【年齢別】										
65歳未満	度数	453	629	360	465	377	190	2474	52	2526
	パーセント	17.9	24.9	14.3	18.4	14.9	7.5	97.9	2.1	100.0
	有効パーセント	18.3	25.4	14.6	18.8	15.2	7.7	100.0		
65歳以上	度数	307	330	174	227	222	80	1340	57	1397
	パーセント	22.0	23.6	12.5	16.2	15.9	5.7	95.9	4.1	100.0
	有効パーセント	22.9	24.6	13.0	16.9	16.6	6.0	100.0		
【圏域別】										
仙南圏域	度数	97	130	81	104	93	37	542	12	554
	パーセント	17.5	23.5	14.6	18.8	16.8	6.7	97.8	2.2	100.0
	有効パーセント	17.9	24.0	14.9	19.2	17.2	6.8	100.0		
仙台圏域	度数	103	141	73	91	74	42	524	16	540
	パーセント	19.1	26.1	13.5	16.9	13.7	7.8	97.0	3.0	100.0
	有効パーセント	19.7	26.9	13.9	17.4	14.1	8.0	100.0		
大崎圏域	度数	102	113	71	83	87	34	490	22	512
	パーセント	19.9	22.1	13.9	16.2	17.0	6.6	95.7	4.3	100.0
	有効パーセント	20.8	23.1	14.5	16.9	17.8	6.9	100.0		
栗原圏域	度数	128	155	90	107	96	46	622	19	641
	パーセント	20.0	3.8	2.2	2.6	2.4	1.1	15.4	6.8	100.0
	有効パーセント	20.6	24.9	14.5	17.2	15.4	7.4	100.0		
登米圏域	度数	113	149	77	95	84	31	549	16	565
	パーセント	20.0	26.4	13.6	16.8	14.9	5.5	97.2	2.8	100.0
	有効パーセント	20.6	27.1	14.0	17.3	15.3	5.6	100.0		
石巻圏域	度数	90	128	53	88	77	30	466	5	471
	パーセント	19.1	27.2	11.3	18.7	16.3	6.4	98.9	1.1	100.0
	有効パーセント	19.3	27.5	11.4	18.9	16.5	6.4	100.0		
気仙沼・本吉圏域	度数	115	130	80	108	78	47	558	15	573
	パーセント	20.1	22.7	14.0	18.8	13.6	8.2	97.4	2.6	100.0
	有効パーセント	20.6	23.3	14.3	19.4	14.0	8.4	100.0		

## 取組 2 1

## 認知度度数・割合表

		有 効				合計	欠 損 値	合 計
		知っている	ある程度 知っている	あまり 知らない	知らない			
県全体	度数	292	639	673	260	1864	80	1944
	パーセント	15.0	32.9	34.6	13.4	95.9	4.1	100.0
	有効パーセント	15.7	34.3	36.1	13.9	100.0		
【性別別】								
男性	度数	141	281	334	112	868	26	894
	パーセント	15.8	31.4	37.4	12.5	97.1	2.9	100.0
	有効パーセント	16.2	32.4	38.5	12.9	100.0		
女性	度数	142	343	324	141	950	41	991
	パーセント	14.3	34.6	32.7	14.2	95.8	4.1	100.0
	有効パーセント	14.9	36.1	34.1	14.8	100.0		
【年齢別】								
65歳未満	度数	128	358	506	193	1185	29	1214
	パーセント	10.5	29.5	41.7	15.9	97.6	2.4	100.0
	有効パーセント	10.8	30.2	42.7	16.3	100.0		
65歳以上	度数	155	268	147	54	624	40	664
	パーセント	23.3	40.4	22.1	8.1	93.9	6.0	100.0
	有効パーセント	24.8	42.9	23.6	8.7	100.0		
【圏域別】								
仙南圏域	度数	34	71	104	33	242	6	248
	パーセント	13.7	28.6	41.9	13.3	97.5	2.4	100.0
	有効パーセント	14.0	29.3	43.0	13.6	100.0		
仙台圏域	度数	40	81	84	32	237	12	249
	パーセント	16.1	32.5	33.7	12.9	95.2	4.8	100.0
	有効パーセント	16.9	34.2	35.4	13.5	100.0		
大崎圏域	度数	44	79	90	35	248	6	254
	パーセント	17.3	31.1	35.4	13.8	97.6	2.4	100.0
	有効パーセント	17.7	31.9	36.3	14.1	100.0		
栗原圏域	度数	45	104	100	41	290	15	305
	パーセント	14.8	34.1	32.8	13.4	95.1	4.9	100.0
	有効パーセント	15.5	35.9	34.5	14.1	100.0		
登米圏域	度数	43	103	96	31	273	6	279
	パーセント	15.4	36.9	34.4	11.1	97.8	2.2	100.0
	有効パーセント	15.8	37.7	35.2	11.4	100.0		
石巻圏域	度数	30	71	81	41	223	6	229
	パーセント	13.1	31.0	35.4	17.9	97.4	2.6	100.0
	有効パーセント	13.5	31.8	36.3	18.4	100.0		
気仙沼・本吉 圏域	度数	41	98	93	30	262	12	274
	パーセント	15.0	35.8	33.9	10.9	95.6	4.4	100.0
	有効パーセント	15.6	37.4	35.5	11.5	100.0		

取組 2 1

関心度度数・割合表

		有 効					欠 損 値	合 計
		関心がある	ある程度 関心がある	あまり 関心がない	関心がない	合計		
県全体	度数	709	804	233	86	1832	112	1944
	パーセント	36.5	41.4	12.0	4.4	94.3	5.8	100.0
	有効パーセント	38.7	43.9	12.7	4.7	100.0		
<b>【性別別】</b>								
男性	度数	315	384	114	39	852	42	894
	パーセント	35.2	43.0	12.8	4.4	95.4	4.7	100.0
	有効パーセント	37.0	45.1	13.4	4.6	100.0		
女性	度数	379	402	113	44	938	53	991
	パーセント	38.2	40.6	11.4	4.4	94.6	5.3	100.0
	有効パーセント	40.4	42.9	12.0	4.7	100.0		
<b>【年齢別】</b>								
65歳未満	度数	374	566	178	53	1171	43	1214
	パーセント	30.8	46.6	14.7	4.4	96.5	3.5	100.0
	有効パーセント	31.9	48.3	15.2	4.5	100.0		
65歳以上	度数	318	219	44	28	609	55	664
	パーセント	47.9	33.0	6.6	4.2	91.7	8.3	100.0
	有効パーセント	52.2	36.0	7.2	4.6	100.0		
<b>【圏域別】</b>								
仙南圏域	度数	97	101	33	8	239	9	248
	パーセント	39.1	40.7	13.3	3.2	96.3	3.6	100.0
	有効パーセント	40.6	42.3	13.8	3.3	100.0		
仙台圏域	度数	103	95	25	10	233	16	249
	パーセント	41.4	38.2	10.0	4.0	93.6	6.4	100.0
	有効パーセント	44.2	40.8	10.7	4.3	100.0		
大崎圏域	度数	91	109	29	13	242	12	254
	パーセント	35.8	42.9	11.4	5.1	95.2	4.7	100.0
	有効パーセント	37.6	45.0	12.0	5.4	100.0		
栗原圏域	度数	98	128	43	17	286	19	305
	パーセント	32.1	42.0	14.1	5.6	93.8	6.2	100.0
	有効パーセント	34.3	44.8	15.0	5.9	100.0		
登米圏域	度数	107	117	27	17	268	11	279
	パーセント	38.4	41.9	9.7	6.1	96.1	3.9	100.0
	有効パーセント	39.9	43.7	10.1	6.3	100.0		
石巻圏域	度数	83	93	37	6	219	10	229
	パーセント	36.2	40.6	16.2	2.6	95.6	4.4	100.0
	有効パーセント	37.9	42.5	16.9	2.7	100.0		
気仙沼・本吉 圏域	度数	97	124	30	9	260	14	274
	パーセント	35.4	45.3	10.9	3.3	94.9	5.1	100.0
	有効パーセント	37.3	47.7	11.5	3.5	100.0		

## 取組 2 1

## 重視度度数・割合表

		有 効					合計	欠 損 値	合 計
		重要	やや重要	あまり重要 ではない	重要では ない	わからない			
県全体	度数	891	637	106	30	175	1839	105	1944
	パーセント	45.8	32.8	5.5	1.5	9.0	94.6	5.4	100.0
	有効パーセント	48.5	34.6	5.8	1.6	9.5	100.0		
	「わからない」を除く有効パーセント	53.5	38.3	6.4	1.8		100.0		
【性別別】									
男性	度数	407	290	61	18	74	850	44	894
	パーセント	45.5	32.4	6.8	2.0	8.3	95.0	4.9	100.0
	有効パーセント	47.9	34.1	7.2	2.1	8.7	100.0		
女性	度数	466	331	42	12	93	944	47	991
	パーセント	47.0	33.4	4.2	1.2	9.4	95.2	4.7	100.0
	有効パーセント	49.4	35.1	4.4	1.3	9.9	100.0		
【年齢別】									
65歳未満	度数	523	456	76	23	100	1178	36	1214
	パーセント	43.1	37.6	6.3	1.9	8.2	97.1	3.0	100.0
	有効パーセント	44.4	38.7	6.5	2.0	8.5	100.0		
65歳以上	度数	349	163	26	7	62	607	57	664
	パーセント	52.6	24.5	3.9	1.1	9.3	91.4	8.6	100.0
	有効パーセント	57.5	26.9	4.3	1.2	10.2	100.0		
【圏域別】									
仙南圏域	度数	113	91	18	3	16	241	7	248
	パーセント	45.6	36.7	7.3	1.2	6.5	97.3	2.8	100.0
	有効パーセント	46.9	37.8	7.5	1.2	6.6	100.0		
仙台圏域	度数	128	77	13	2	15	235	14	249
	パーセント	51.4	30.9	5.2	0.8	6.0	94.3	5.6	100.0
	有効パーセント	54.5	32.8	5.5	0.9	6.4	100.0		
大崎圏域	度数	125	74	14	6	24	243	11	254
	パーセント	49.2	29.1	5.5	2.4	9.4	95.6	4.3	100.0
	有効パーセント	51.4	30.5	5.8	2.5	9.9	100.0		
栗原圏域	度数	125	110	20	7	24	286	19	305
	パーセント	41.0	36.1	6.6	2.3	7.9	93.9	6.2	100.0
	有効パーセント	43.7	38.5	7.0	2.4	8.4	100.0		
登米圏域	度数	135	88	11	6	29	269	10	279
	パーセント	48.4	31.5	3.9	2.2	10.4	96.4	3.6	100.0
	有効パーセント	50.2	32.7	4.1	2.2	10.8	100.0		
石巻圏域	度数	101	81	14	1	24	221	8	229
	パーセント	44.1	35.4	6.1	0.4	10.5	96.5	3.5	100.0
	有効パーセント	45.7	36.7	6.3	0.5	10.9	100.0		
気仙沼・本吉圏域	度数	127	83	13	5	30	258	16	274
	パーセント	46.4	30.3	4.7	1.8	10.9	94.1	5.8	100.0
	有効パーセント	49.2	32.2	5.0	1.9	11.6	100.0		

## 取組 2 1

## 満足度度数・割合表

		有 効					合計	欠 損 値	合 計
		満足	やや満足	やや不満	不満	わからない			
県全体	度数	170	528	422	175	515	1810	134	1944
	パーセント	8.7	27.2	21.7	9.0	26.5	93.1	6.9	100.0
	有効パーセント	9.4	29.2	23.3	9.7	28.5	100.0		
	「わからない」を除く有効パーセント	13.1	40.8	32.6	13.5		100.0		
【性別別】									
男性	度数	67	244	221	91	219	842	52	894
	パーセント	7.5	27.3	24.7	10.2	24.5	94.2	5.8	100.0
	有効パーセント	8.0	29.0	26.2	10.8	26.0	100.0		
女性	度数	99	270	192	81	284	926	65	991
	パーセント	10.0	27.2	19.4	8.2	28.7	93.5	6.6	100.0
	有効パーセント	10.7	29.2	20.7	8.7	30.7	100.0		
【年齢別】									
65歳未満	度数	83	309	268	122	383	1165	49	1214
	パーセント	6.8	25.5	22.1	10.0	31.5	95.9	4.0	100.0
	有効パーセント	7.1	26.5	23.0	10.5	32.9	100.0		
65歳以上	度数	83	205	144	49	112	593	71	664
	パーセント	12.5	30.9	21.7	7.4	16.9	89.4	10.7	100.0
	有効パーセント	14.0	34.6	24.3	8.3	18.9	100.0		
【圏域別】									
仙南圏域	度数	14	62	65	31	66	238	10	248
	パーセント	5.6	25.0	26.2	12.5	26.6	95.9	4.0	100.0
	有効パーセント	5.9	26.1	27.3	13.0	27.7	100.0		
仙台圏域	度数	29	64	63	17	57	230	19	249
	パーセント	11.6	25.7	25.3	6.8	22.9	92.3	7.6	100.0
	有効パーセント	12.6	27.8	27.4	7.4	24.8	100.0		
大崎圏域	度数	19	68	64	17	73	241	13	254
	パーセント	7.5	26.8	25.2	6.7	28.7	94.9	5.1	100.0
	有効パーセント	7.9	28.2	26.6	7.1	30.3	100.0		
栗原圏域	度数	29	92	59	27	77	284	21	305
	パーセント	9.5	30.2	19.3	8.9	25.2	93.1	6.9	100.0
	有効パーセント	10.2	32.4	20.8	9.5	27.1	100.0		
登米圏域	度数	27	78	63	28	69	265	14	279
	パーセント	9.7	28.0	22.6	10.0	24.7	95.0	5.0	100.0
	有効パーセント	10.2	29.4	23.8	10.6	26.0	100.0		
石巻圏域	度数	17	61	46	23	70	217	12	229
	パーセント	7.4	26.6	20.1	10.0	30.6	94.7	5.2	100.0
	有効パーセント	7.8	28.1	21.2	10.6	32.3	100.0		
気仙沼・本吉圏域	度数	24	81	46	24	77	252	22	274
	パーセント	8.8	29.6	16.8	8.8	28.1	92.1	8.0	100.0
	有効パーセント	9.5	32.1	18.3	9.5	30.6	100.0		

取組 2 1

特に優先すべきと思う項目度数・割合表

		有 効								欠 損 値	合 計
		ア	イ	ウ	エ	オ	カ	キ	合計		
県全体	度数	763	83	1196	563	528	306	1025	4464	119	4583
	パーセント	16.6	1.8	26.1	12.3	11.5	6.7	22.4	97.4	2.6	100.0
	有効パーセント	17.1	1.9	26.8	12.6	11.8	6.9	23.0	100.0		
母数：1825	有効パーセント	17.1	1.9	26.8	12.6	11.8	6.9	23.0	100.0		
合計：1944	度数パーセント	41.8	4.5	65.5	30.8	28.9	16.8	56.2			
【性別別】											
男性	度数	386	40	526	249	225	151	431	2008	47	2055
	パーセント	18.8	1.9	25.6	12.1	10.9	7.3	21.0	97.7	2.3	100.0
	有効パーセント	19.2	2.0	26.2	12.4	11.2	7.5	21.5	100.0		
女性	度数	362	37	643	297	287	150	572	2348	56	2404
	パーセント	15.1	1.5	26.7	12.4	11.9	6.2	23.8	97.7	2.3	100.0
	有効パーセント	15.4	1.6	27.4	12.6	12.2	6.4	24.4	100.0		
【年齢別】											
65歳未満	度数	462	51	732	361	347	186	677	2816	49	2865
	パーセント	16.1	1.8	25.5	12.6	12.1	6.5	23.6	98.3	1.7	100.0
	有効パーセント	16.4	1.8	26.0	12.8	12.3	6.6	24.0	100.0		
65歳以上	度数	284	27	436	184	162	114	323	1530	51	1581
	パーセント	18.0	1.7	27.6	11.6	10.2	7.2	20.4	96.8	3.2	100.0
	有効パーセント	18.6	1.8	28.5	12.0	10.6	7.5	21.1	100.0		
【圏域別】											
仙南圏域	度数	107	13	162	82	87	46	144	641	9	650
	パーセント	16.5	2.0	24.9	12.6	13.4	7.1	22.2	98.6	1.4	100.0
	有効パーセント	16.7	2.0	25.3	12.8	13.6	7.2	22.5	100.0		
仙台圏域	度数	98	13	164	76	60	44	125	580	13	593
	パーセント	16.5	2.2	27.7	12.8	10.1	7.4	21.1	97.8	2.2	100.0
	有効パーセント	16.9	2.2	28.3	13.1	10.3	7.6	21.6	100.0		
大崎圏域	度数	107	14	144	80	68	44	130	587	15	602
	パーセント	17.8	2.3	23.9	13.3	11.3	7.3	21.6	97.5	2.5	100.0
	有効パーセント	18.2	2.4	24.5	13.6	11.6	7.5	22.1	100.0		
栗原圏域	度数	123	12	182	82	81	43	168	691	21	712
	パーセント	17.3	1.7	25.6	11.5	11.4	6.0	23.6	97.1	2.9	100.0
	有効パーセント	17.8	1.7	26.3	11.9	11.7	6.2	24.3	100.0		
登米圏域	度数	114	7	173	88	72	42	144	640	11	651
	パーセント	17.5	1.1	26.6	13.5	11.1	6.5	22.1	98.3	1.7	100.0
	有効パーセント	17.8	1.1	27.0	13.8	11.3	6.6	22.5	100.0		
石巻圏域	度数	76	12	132	70	62	32	135	519	8	527
	パーセント	14.4	2.3	25.0	13.3	11.8	6.1	25.6	98.5	1.5	100.0
	有効パーセント	14.6	2.3	25.4	13.5	11.9	6.2	26.0	100.0		
気仙沼・本吉圏域	度数	112	6	181	59	75	41	133	607	20	627
	パーセント	17.9	1.0	28.9	9.4	12.0	6.5	21.2	96.8	3.2	100.0
	有効パーセント	18.5	1.0	29.8	9.7	12.4	6.8	21.9	100.0		

取組 2 2

認知度度数・割合表

		有 効				合計	欠 損 値	合 計
		知っている	ある程度知っている	あまり知らない	知らない			
県全体	度数	188	518	824	338	1868	76	1944
	パーセント	9.7	26.6	42.4	17.4	96.1	3.9	100.0
	有効パーセント	10.1	27.7	44.1	18.1	100.0		
<b>【性別別】</b>								
男性	度数	84	243	402	144	873	21	894
	パーセント	9.4	27.2	45.0	16.1	97.7	2.3	100.0
	有効パーセント	9.6	27.8	46.0	16.5	100.0		
女性	度数	98	265	402	187	952	39	991
	パーセント	9.9	26.7	40.6	18.9	96.1	3.9	100.0
	有効パーセント	10.3	27.8	42.2	19.6	100.0		
<b>【年齢別】</b>								
65歳未満	度数	98	288	574	227	1187	27	1214
	パーセント	8.1	23.7	47.3	18.7	97.8	2.2	100.0
	有効パーセント	8.3	24.3	48.4	19.1	100.0		
65歳以上	度数	84	220	227	97	628	36	664
	パーセント	12.7	33.1	34.2	14.6	94.6	5.4	100.0
	有効パーセント	13.4	35.0	36.1	15.4	100.0		
<b>【圏域別】</b>								
仙南圏域	度数	29	60	118	34	241	7	248
	パーセント	11.7	24.2	47.6	13.7	97.2	2.8	100.0
	有効パーセント	12.0	24.9	49.0	14.1	100.0		
仙台圏域	度数	23	68	101	46	238	11	249
	パーセント	9.2	27.3	40.6	18.5	95.6	4.4	100.0
	有効パーセント	9.7	28.6	42.4	19.3	100.0		
大崎圏域	度数	33	61	106	46	246	8	254
	パーセント	13.0	24.0	41.7	18.1	96.8	3.1	100.0
	有効パーセント	13.4	24.8	43.1	18.7	100.0		
栗原圏域	度数	26	90	124	54	294	11	305
	パーセント	8.5	29.5	40.7	17.7	96.4	3.6	100.0
	有効パーセント	8.8	30.6	42.2	18.4	100.0		
登米圏域	度数	29	76	126	41	272	7	279
	パーセント	10.4	27.2	45.2	14.7	97.5	2.5	100.0
	有効パーセント	10.7	27.9	46.3	15.1	100.0		
石巻圏域	度数	14	58	103	49	224	5	229
	パーセント	6.1	25.3	45.0	21.4	97.8	2.2	100.0
	有効パーセント	6.3	25.9	46.0	21.9	100.0		
気仙沼・本吉圏域	度数	25	83	108	50	266	8	274
	パーセント	9.1	30.3	39.4	18.2	97.0	2.9	100.0
	有効パーセント	9.4	31.2	40.6	18.8	100.0		

取組 2 2

関心度度数・割合表

		有 効					欠 損 値	合 計
		関心がある	ある程度 関心がある	あまり 関心がない	関心がない	合計		
県全体	度数	491	965	264	105	1825	119	1944
	パーセント	25.3	49.6	13.6	5.4	93.9	6.1	100.0
	有効パーセント	26.9	52.9	14.5	5.8	100.0		
<b>【性別別】</b>								
男性	度数	212	462	131	51	856	38	894
	パーセント	23.7	51.7	14.7	5.7	95.8	4.3	100.0
	有効パーセント	24.8	54.0	15.3	6.0	100.0		
女性	度数	267	490	123	49	929	62	991
	パーセント	26.9	49.4	12.4	4.9	93.6	6.3	100.0
	有効パーセント	28.7	52.7	13.2	5.3	100.0		
<b>【年齢別】</b>								
65歳未満	度数	280	655	180	60	1175	39	1214
	パーセント	23.1	54.0	14.8	4.9	96.8	3.2	100.0
	有効パーセント	23.8	55.7	15.3	5.1	100.0		
65歳以上	度数	197	296	71	38	602	62	664
	パーセント	29.7	44.6	10.7	5.7	90.7	9.3	100.0
	有効パーセント	32.7	49.2	11.8	6.3	100.0		
<b>【圏域別】</b>								
仙南圏域	度数	70	131	28	9	238	10	248
	パーセント	28.2	52.8	11.3	3.6	95.9	4.0	100.0
	有効パーセント	29.4	55.0	11.8	3.8	100.0		
仙台圏域	度数	61	128	34	13	236	13	249
	パーセント	24.5	51.4	13.7	5.2	94.8	5.2	100.0
	有効パーセント	25.8	54.2	14.4	5.5	100.0		
大崎圏域	度数	62	126	35	15	238	16	254
	パーセント	24.4	49.6	13.8	5.9	93.7	6.3	100.0
	有効パーセント	26.1	52.9	14.7	6.3	100.0		
栗原圏域	度数	80	139	51	18	288	17	305
	パーセント	26.2	45.6	16.7	5.9	94.4	5.6	100.0
	有効パーセント	27.8	48.3	17.7	6.3	100.0		
登米圏域	度数	74	140	29	18	261	18	279
	パーセント	26.5	50.2	10.4	6.5	93.6	6.5	100.0
	有効パーセント	28.4	53.6	11.1	6.9	100.0		
石巻圏域	度数	49	122	40	8	219	10	229
	パーセント	21.4	53.3	17.5	3.5	95.7	4.4	100.0
	有効パーセント	22.4	55.7	18.3	3.7	100.0		
気仙沼・本吉 圏域	度数	69	148	31	16	264	10	274
	パーセント	25.2	54.0	11.3	5.8	96.3	3.6	100.0
	有効パーセント	26.1	56.1	11.7	6.1	100.0		



## 取組 2 2

## 重視度度数・割合表

		有 効					合計	欠 損 値	合 計
		重要	やや重要	あまり重要 ではない	重要では ない	わからない			
県全体	度数	683	758	114	28	233	1816	128	1944
	パーセント	35.1	39.0	5.9	1.4	12.0	93.4	6.6	100.0
	有効パーセント	37.6	41.7	6.3	1.5	12.8	100.0		
	「わからない」を除く有効パーセント	43.1	47.9	7.2	1.8		100.0		
【性別別】									
男性	度数	298	374	64	17	92	845	49	894
	パーセント	33.3	41.8	7.2	1.9	10.3	94.5	5.5	100.0
	有効パーセント	35.3	44.3	7.6	2.0	10.9	100.0		
女性	度数	368	370	48	11	132	929	62	991
	パーセント	37.1	37.3	4.8	1.1	13.3	93.6	6.3	100.0
	有効パーセント	39.6	39.8	5.2	1.2	14.2	100.0		
【年齢別】									
65歳未満	度数	422	518	80	21	131	1172	42	1214
	パーセント	34.8	42.7	6.6	1.7	10.8	96.6	3.5	100.0
	有効パーセント	36.0	44.2	6.8	1.8	11.2	100.0		
65歳以上	度数	241	223	31	7	90	592	72	664
	パーセント	36.3	33.6	4.7	1.1	13.6	89.3	10.8	100.0
	有効パーセント	40.7	37.7	5.2	1.2	15.2	100.0		
【圏域別】									
仙南圏域	度数	93	103	19	3	25	243	5	248
	パーセント	37.5	41.5	7.7	1.2	10.1	98.0	2.0	100.0
	有効パーセント	38.3	42.4	7.8	1.2	10.3	100.0		
仙台圏域	度数	98	89	15	1	31	234	15	249
	パーセント	39.4	35.7	6.0	0.4	12.4	93.9	6.0	100.0
	有効パーセント	41.9	38.0	6.4	0.4	13.2	100.0		
大崎圏域	度数	84	96	16	6	33	235	19	254
	パーセント	33.1	37.8	6.3	2.4	13.0	92.6	7.5	100.0
	有効パーセント	35.7	40.9	6.8	2.6	14.0	100.0		
栗原圏域	度数	107	118	20	5	34	284	21	305
	パーセント	35.1	38.7	6.6	1.6	11.1	93.1	6.9	100.0
	有効パーセント	37.7	41.5	7.0	1.8	12.0	100.0		
登米圏域	度数	107	108	14	3	32	264	15	279
	パーセント	38.4	38.7	5.0	1.1	11.5	94.7	5.4	100.0
	有効パーセント	40.5	40.9	5.3	1.1	12.1	100.0		
石巻圏域	度数	73	99	12	4	31	219	10	229
	パーセント	31.9	43.2	5.2	1.7	13.5	95.5	4.4	100.0
	有効パーセント	33.3	45.2	5.5	1.8	14.2	100.0		
気仙沼・本吉圏域	度数	91	111	15	6	32	255	19	274
	パーセント	33.2	40.5	5.5	2.2	11.7	93.1	6.9	100.0
	有効パーセント	35.7	43.5	5.9	2.4	12.5	100.0		

取組 2 2

満足度度数・割合表

		有 効					合計	欠 損 値	合 計
		満足	やや満足	やや不満	不満	わからない			
県全体	度数	127	503	363	135	659	1787	157	1944
	パーセント	6.5	25.9	18.7	6.9	33.9	91.9	8.1	100.0
	有効パーセント	7.1	28.1	20.3	7.6	36.9	100.0		
	「わからない」を除く有効パーセント	11.3	44.6	32.2	12.0		100.0		
【性別別】									
男性	度数	47	245	195	70	281	838	56	894
	パーセント	5.3	27.4	21.8	7.8	31.4	93.7	6.3	100.0
	有効パーセント	5.6	29.2	23.3	8.4	33.5	100.0		
女性	度数	75	249	162	59	364	909	82	991
	パーセント	7.6	25.1	16.3	6.0	36.7	91.7	8.3	100.0
	有効パーセント	8.3	27.4	17.8	6.5	40.0	100.0		
【年齢別】									
65歳未満	度数	70	296	235	88	471	1160	54	1214
	パーセント	5.8	24.4	19.4	7.2	38.8	95.6	4.4	100.0
	有効パーセント	6.0	25.5	20.3	7.6	40.6	100.0		
65歳以上	度数	51	198	120	41	166	576	88	664
	パーセント	7.7	29.8	18.1	6.2	25.0	86.8	13.3	100.0
	有効パーセント	8.9	34.4	20.8	7.1	28.8	100.0		
【圏域別】									
仙南圏域	度数	13	64	53	23	85	238	10	248
	パーセント	5.2	25.8	21.4	9.3	34.3	96.0	4.0	100.0
	有効パーセント	5.5	26.9	22.3	9.7	35.7	100.0		
仙台圏域	度数	22	65	56	13	76	232	17	249
	パーセント	8.8	26.1	22.5	5.2	30.5	93.1	6.8	100.0
	有効パーセント	9.5	28.0	24.1	5.6	32.8	100.0		
大崎圏域	度数	17	68	46	13	86	230	24	254
	パーセント	6.7	26.8	18.1	5.1	33.9	90.6	9.4	100.0
	有効パーセント	7.4	29.6	20.0	5.7	37.4	100.0		
栗原圏域	度数	20	72	58	24	108	282	23	305
	パーセント	6.6	23.6	19.0	7.9	35.4	92.5	7.5	100.0
	有効パーセント	7.1	25.5	20.6	8.5	38.3	100.0		
登米圏域	度数	14	84	54	21	84	257	22	279
	パーセント	5.0	30.1	19.4	7.5	30.1	92.1	7.9	100.0
	有効パーセント	5.4	32.7	21.0	8.2	32.7	100.0		
石巻圏域	度数	17	51	37	16	96	217	12	229
	パーセント	7.4	22.3	16.2	7.0	41.9	94.8	5.2	100.0
	有効パーセント	7.8	23.5	17.1	7.4	44.2	100.0		
気仙沼・本吉圏域	度数	16	76	47	16	94	249	25	274
	パーセント	5.8	27.7	17.2	5.8	34.3	90.8	9.1	100.0
	有効パーセント	6.4	30.5	18.9	6.4	37.8	100.0		

取組 2 2

特に優先すべきと思う項目度数・割合表

		有 効							欠 損 値	合 計
		ア	イ	ウ	エ	オ	カ	合計		
県全体	度数	499	943	561	709	526	868	4106	132	4238
	パーセント	11.8	22.3	13.2	16.7	12.4	20.5	96.9	3.1	100.0
	有効パーセント	12.2	23.0	13.7	17.3	12.8	21.1	100.0		
母数：1812	度数	27.5	52.0	31.0	39.1	29.0	47.9			
合計：1944	度数パーセント									
【性別別】										
男性	度数	229	444	265	295	225	389	1847	47	1894
	パーセント	12.1	23.4	14.0	15.6	11.9	20.5	97.5	2.5	100.0
	有効パーセント	12.4	24.0	14.3	16.0	12.2	21.1	100.0		
女性	度数	262	481	282	396	288	464	2173	66	2239
	パーセント	11.7	21.5	12.6	17.7	12.9	20.7	97.1	2.9	100.0
	有効パーセント	12.1	22.1	13.0	18.2	13.3	21.4	100.0		
【年齢別】										
65歳未満	度数	355	600	347	440	340	568	2650	46	2696
	パーセント	13.2	22.3	12.9	16.3	12.6	21.1	98.3	1.7	100.0
	有効パーセント	13.4	22.6	13.1	16.6	12.8	21.4	100.0		
65歳以上	度数	133	321	199	247	172	282	1354	64	1418
	パーセント	9.4	22.6	14.0	17.4	12.1	19.9	95.5	4.5	100.0
	有効パーセント	9.8	23.7	14.7	18.2	12.7	20.8	100.0		
【圏域別】										
仙南圏域	度数	81	146	84	106	65	121	603	9	612
	パーセント	13.2	23.9	13.7	17.3	10.6	19.8	98.5	1.5	100.0
	有効パーセント	13.4	24.2	13.9	17.6	10.8	20.1	100.0		
仙台圏域	度数	64	120	78	104	71	104	541	14	555
	パーセント	11.5	21.6	14.1	18.7	12.8	18.7	97.5	2.5	100.0
	有効パーセント	11.8	22.2	14.4	19.2	13.1	19.2	100.0		
大崎圏域	度数	63	115	74	92	66	108	518	17	535
	パーセント	11.8	21.5	13.8	17.2	12.3	20.2	96.8	3.2	100.0
	有効パーセント	12.2	22.2	14.3	17.8	12.7	20.8	100.0		
栗原圏域	度数	79	151	81	113	75	141	640	18	658
	パーセント	12.0	3.6	1.9	2.7	1.8	3.3	15.1	7.5	
	有効パーセント	12.3	23.6	12.7	17.7	11.7	22.0	100.0		
登米圏域	度数	64	142	85	99	76	126	592	15	607
	パーセント	10.5	23.4	14.0	16.3	12.5	20.8	97.5	2.5	100.0
	有効パーセント	10.8	24.0	14.4	16.7	12.8	21.3	100.0		
石巻圏域	度数	62	108	70	70	64	112	486	11	497
	パーセント	12.5	21.7	14.1	14.1	12.9	22.5	97.8	2.2	100.0
	有効パーセント	12.8	22.2	14.4	14.4	13.2	23.0	100.0		
気仙沼・本吉圏域	度数	66	127	65	95	84	123	560	21	581
	パーセント	11.4	21.9	11.2	16.4	14.5	21.2	96.4	3.6	100.0
	有効パーセント	11.8	22.7	11.6	17.0	15.0	22.0	100.0		

## 取組 2 3

## 認知度度数・割合表

		有 効				合計	欠 損 値	合 計
		知っている	ある程度 知っている	あまり 知らない	知らない			
県全体	度数	122	487	825	425	1859	85	1944
	パーセント	6.3	25.1	42.4	21.9	95.7	4.4	100.0
	有効パーセント	6.6	26.2	44.4	22.9	100.0		
<b>【性別別】</b>								
男性	度数	62	245	389	175	871	23	894
	パーセント	6.9	27.4	43.5	19.6	97.4	2.6	100.0
	有効パーセント	7.1	28.1	44.7	20.1	100.0		
女性	度数	58	232	417	238	945	46	991
	パーセント	5.9	23.4	42.1	24.0	95.4	4.6	100.0
	有効パーセント	6.1	24.6	44.1	25.2	100.0		
<b>【年齢別】</b>								
65歳未満	度数	76	285	555	272	1188	26	1214
	パーセント	6.3	23.5	45.7	22.4	97.9	2.1	100.0
	有効パーセント	6.4	24.0	46.7	22.9	100.0		
65歳以上	度数	43	192	249	134	618	46	664
	パーセント	6.5	28.9	37.5	20.2	93.1	6.9	100.0
	有効パーセント	7.0	31.1	40.3	21.7	100.0		
<b>【圏域別】</b>								
仙南圏域	度数	19	62	115	49	245	3	248
	パーセント	7.7	25.0	46.4	19.8	98.9	1.2	100.0
	有効パーセント	7.8	25.3	46.9	20.0	100.0		
仙台圏域	度数	18	55	109	52	234	15	249
	パーセント	7.2	22.1	43.8	20.9	94.0	6.0	100.0
	有効パーセント	7.7	23.5	46.6	22.2	100.0		
大崎圏域	度数	21	55	108	59	243	11	254
	パーセント	8.3	21.7	42.5	23.2	95.7	4.3	100.0
	有効パーセント	8.6	22.6	44.4	24.3	100.0		
栗原圏域	度数	20	89	130	55	294	11	305
	パーセント	6.6	29.2	42.6	18.0	96.4	3.6	100.0
	有効パーセント	6.8	30.3	44.2	18.7	100.0		
登米圏域	度数	17	86	107	60	270	9	279
	パーセント	6.1	30.8	38.4	21.5	96.8	3.2	100.0
	有効パーセント	6.3	31.9	39.6	22.2	100.0		
石巻圏域	度数	9	59	100	55	223	6	229
	パーセント	3.9	25.8	43.7	24.0	97.4	2.6	100.0
	有効パーセント	4.0	26.5	44.8	24.7	100.0		
気仙沼・本吉 圏域	度数	16	62	116	68	262	12	274
	パーセント	5.8	22.6	42.3	24.8	95.5	4.4	100.0
	有効パーセント	6.1	23.7	44.3	26.0	100.0		

取組 2 3

関心度度数・割合表

		有 効					欠 損 値	合 計
		関心がある	ある程度 関心がある	あまり 関心がない	関心がない	合計		
県全体	度数	217	796	572	236	1821	123	1944
	パーセント	11.2	40.9	29.4	12.1	93.6	6.3	100.0
	有効パーセント	11.9	43.7	31.4	13.0	100.0		
<b>【性別別】</b>								
男性	度数	102	395	264	94	855	39	894
	パーセント	11.4	44.2	29.5	10.5	95.6	4.4	100.0
	有効パーセント	11.9	46.2	30.9	11.0	100.0		
女性	度数	112	385	291	136	924	67	991
	パーセント	11.3	38.8	29.4	13.7	93.2	6.8	100.0
	有効パーセント	12.1	41.7	31.5	14.7	100.0		
<b>【年齢別】</b>								
65歳未満	度数	136	519	373	143	1171	43	1214
	パーセント	11.2	42.8	30.7	11.8	96.5	3.5	100.0
	有効パーセント	11.6	44.3	31.9	12.2	100.0		
65歳以上	度数	77	259	181	81	598	66	664
	パーセント	11.6	39.0	27.3	12.2	90.1	9.9	100.0
	有効パーセント	12.9	43.3	30.3	13.5	100.0		
<b>【圏域別】</b>								
仙南圏域	度数	23	130	61	25	239	9	248
	パーセント	9.3	52.4	24.6	10.1	96.4	3.6	100.0
	有効パーセント	9.6	54.4	25.5	10.5	100.0		
仙台圏域	度数	35	98	69	29	231	18	249
	パーセント	14.1	39.4	27.7	11.6	92.8	7.2	100.0
	有効パーセント	15.2	42.4	29.9	12.6	100.0		
大崎圏域	度数	36	95	77	30	238	16	254
	パーセント	14.2	37.4	30.3	11.8	93.7	6.3	100.0
	有効パーセント	15.1	39.9	32.4	12.6	100.0		
栗原圏域	度数	33	122	98	37	290	15	305
	パーセント	10.8	40.0	32.1	12.1	95.0	4.9	100.0
	有効パーセント	11.4	42.1	33.8	12.8	100.0		
登米圏域	度数	29	114	84	36	263	16	279
	パーセント	10.4	40.9	30.1	12.9	94.3	5.7	100.0
	有効パーセント	11.0	43.3	31.9	13.7	100.0		
石巻圏域	度数	20	104	67	27	218	11	229
	パーセント	8.7	45.4	29.3	11.8	95.2	4.8	100.0
	有効パーセント	9.2	47.7	30.7	12.4	100.0		
気仙沼・本吉 圏域	度数	32	102	86	40	260	14	274
	パーセント	11.7	37.2	31.4	14.6	94.9	5.1	100.0
	有効パーセント	12.3	39.2	33.1	15.4	100.0		

取組 2 3

重視度度数・割合表

		有 効					合計	欠 損 値	合 計
		重要	やや重要	あまり重要 ではない	重要では ない	わからない			
県全体	度数	253	698	365	104	393	1813	131	1944
	パーセント	13.0	35.9	18.8	5.3	20.2	93.2	6.7	100.0
	有効パーセント	14.0	38.5	20.1	5.7	21.7	100.0		
	「わからない」を除く有効パーセント	17.8	49.2	25.7	7.3		100.0		
【性別別】									
男性	度数	119	334	193	57	146	849	45	894
	パーセント	13.3	37.4	21.6	6.4	16.3	95.0	5.0	100.0
	有効パーセント	14.0	39.3	22.7	6.7	17.2	100.0		
女性	度数	129	353	159	45	236	922	69	991
	パーセント	13.0	35.6	16.0	4.5	23.8	92.9	7.0	100.0
	有効パーセント	14.0	38.3	17.2	4.9	25.6	100.0		
【年齢別】									
65歳未満	度数	148	455	258	78	233	1172	42	1214
	パーセント	12.2	37.5	21.3	6.4	19.2	96.6	3.5	100.0
	有効パーセント	12.6	38.8	22.0	6.7	19.9	100.0		
65歳以上	度数	100	229	91	24	146	590	74	664
	パーセント	15.1	34.5	13.7	3.6	22.0	88.9	11.1	100.0
	有効パーセント	16.9	38.8	15.4	4.1	24.7	100.0		
【圏域別】									
仙南圏域	度数	31	100	56	13	42	242	6	248
	パーセント	12.5	40.3	22.6	5.2	16.9	97.5	2.4	100.0
	有効パーセント	12.8	41.3	23.1	5.4	17.4	100.0		
仙台圏域	度数	31	93	52	11	47	234	15	249
	パーセント	12.4	37.3	20.9	4.4	18.9	93.9	6.0	100.0
	有効パーセント	13.2	39.7	22.2	4.7	20.1	100.0		
大崎圏域	度数	32	92	38	14	61	237	17	254
	パーセント	12.6	36.2	15.0	5.5	24.0	93.3	6.7	100.0
	有効パーセント	13.5	38.8	16.0	5.9	25.7	100.0		
栗原圏域	度数	46	111	65	16	52	290	15	305
	パーセント	15.1	36.4	21.3	5.2	17.0	95.0	4.9	100.0
	有効パーセント	15.9	38.3	22.4	5.5	17.9	100.0		
登米圏域	度数	40	100	48	16	56	260	19	279
	パーセント	14.3	35.8	17.2	5.7	20.1	93.1	6.8	100.0
	有効パーセント	15.4	38.5	18.5	6.2	21.5	100.0		
石巻圏域	度数	24	91	38	11	53	217	12	229
	パーセント	10.5	39.7	16.6	4.8	23.1	94.7	5.2	100.0
	有効パーセント	11.1	41.9	17.5	5.1	24.4	100.0		
気仙沼・本吉圏域	度数	37	85	49	20	63	254	20	274
	パーセント	13.5	31.0	17.9	7.3	23.0	92.7	7.3	100.0
	有効パーセント	14.6	33.5	19.3	7.9	24.8	100.0		

取組 2 3

満足度度数・割合表

		有 効					合計	欠 損 値	合 計
		満足	やや満足	やや不満	不満	わからない			
県全体	度数	83	492	307	112	801	1795	149	1944
	パーセント	4.3	25.3	15.8	5.8	41.2	92.4	7.7	100.0
	有効パーセント	4.6	27.4	17.1	6.2	44.6	100.0		
	「わからない」を除く有効パーセント	8.4	49.5	30.9	11.3		100.0		
【性別別】									
男性	度数	41	242	156	72	334	845	49	894
	パーセント	4.6	27.1	17.4	8.1	37.4	94.6	5.5	100.0
	有効パーセント	4.9	28.6	18.5	8.5	39.5	100.0		
女性	度数	38	239	147	37	449	910	81	991
	パーセント	3.8	24.1	14.8	3.7	45.3	91.7	8.2	100.0
	有効パーセント	4.2	26.3	16.2	4.1	49.3	100.0		
【年齢別】									
65歳未満	度数	50	264	216	76	556	1162	52	1214
	パーセント	4.1	21.7	17.8	6.3	45.8	95.7	4.3	100.0
	有効パーセント	4.3	22.7	18.6	6.5	47.8	100.0		
65歳以上	度数	29	215	87	31	221	583	81	664
	パーセント	4.4	32.4	13.1	4.7	33.3	87.9	12.2	100.0
	有効パーセント	5.0	36.9	14.9	5.3	37.9	100.0		
【圏域別】									
仙南圏域	度数	8	68	44	20	101	241	7	248
	パーセント	3.2	27.4	17.7	8.1	40.7	97.1	2.8	100.0
	有効パーセント	3.3	28.2	18.3	8.3	41.9	100.0		
仙台圏域	度数	7	62	54	14	95	232	17	249
	パーセント	2.8	24.9	21.7	5.6	38.2	93.2	6.8	100.0
	有効パーセント	3.0	26.7	23.3	6.0	40.9	100.0		
大崎圏域	度数	12	62	38	9	110	231	23	254
	パーセント	4.7	24.4	15.0	3.5	43.3	90.9	9.1	100.0
	有効パーセント	5.2	26.8	16.5	3.9	47.6	100.0		
栗原圏域	度数	15	73	56	17	126	287	18	305
	パーセント	4.9	23.9	18.4	5.6	41.3	94.1	5.9	100.0
	有効パーセント	5.2	25.4	19.5	5.9	43.9	100.0		
登米圏域	度数	17	71	51	18	104	261	18	279
	パーセント	6.1	25.4	18.3	6.5	37.3	93.6	6.5	100.0
	有効パーセント	6.5	27.2	19.5	6.9	39.8	100.0		
石巻圏域	度数	7	71	23	12	102	215	14	229
	パーセント	3.1	31.0	10.0	5.2	44.5	93.8	6.1	100.0
	有効パーセント	3.3	33.0	10.7	5.6	47.4	100.0		
気仙沼・本吉圏域	度数	13	62	32	14	128	249	25	274
	パーセント	4.7	22.6	11.7	5.1	46.7	90.8	9.1	100.0
	有効パーセント	5.2	24.9	12.9	5.6	51.4	100.0		

取組 2 3

特に優先すべきと思う項目度数・割合表

		有 効									欠 損 値	合 計
		ア	イ	ウ	エ	オ	カ	キ	ク	合計		
県全体	度数	521	342	765	358	409	444	247	301	3387	207	3594
	パーセント	14.5	9.5	21.3	10.0	11.4	12.4	6.9	8.4	94.2	5.8	100.0
	有効パーセント	15.4	10.1	22.6	10.6	12.1	13.1	7.3	8.9	100.0		
母数：1737	度数パーセント	30.0	19.7	44.0	20.6	23.5	25.6	14.2	17.3			
合計：1944	度数パーセント											
【性別別】												
男性	度数	235	168	387	192	166	209	105	115	1577	73	1650
	パーセント	14.2	10.2	23.5	11.6	10.1	12.7	6.4	7.0	95.6	4.4	100.0
	有効パーセント	14.9	10.7	24.5	12.2	10.5	13.3	6.7	7.3	100.0		
女性	度数	278	165	367	161	232	223	139	176	1741	111	1852
	パーセント	15.0	8.9	19.8	8.7	12.5	12.0	7.5	9.5	94.0	6.0	100.0
	有効パーセント	16.0	9.5	21.1	9.2	13.3	12.8	8.0	10.1	100.0		
【年齢別】												
65歳未満	度数	316	182	512	230	265	284	152	205	2146	82	2228
	パーセント	14.2	8.2	23.0	10.3	11.9	12.7	6.8	9.2	96.3	3.7	100.0
	有効パーセント	14.7	8.5	23.9	10.7	12.3	13.2	7.1	9.6	100.0		
65歳以上	度数	195	150	240	123	132	147	91	85	1163	99	1262
	パーセント	15.5	11.9	19.0	9.7	10.5	11.6	7.2	6.7	92.2	7.8	100.0
	有効パーセント	16.8	12.9	20.6	10.6	11.3	12.6	7.8	7.3	100.0		
【圏域別】												
仙南圏域	度数	79	46	97	49	71	59	40	60	501	12	513
	パーセント	15.4	9.0	18.9	9.6	13.8	11.5	7.8	11.7	97.7	2.3	100.0
	有効パーセント	15.8	9.2	19.4	9.8	14.2	11.8	8.0	12.0	100.0		
仙台圏域	度数	87	53	93	47	54	44	41	41	460	29	489
	パーセント	17.8	10.8	19.0	9.6	11.0	9.0	8.4	8.4	94.1	5.9	100.0
	有効パーセント	18.9	11.5	20.2	10.2	11.7	9.6	8.9	8.9	100.0		
大崎圏域	度数	58	45	103	45	56	49	30	43	429	29	458
	パーセント	12.7	9.8	22.5	9.8	12.2	10.7	6.6	9.4	93.7	6.3	100.0
	有効パーセント	13.5	10.5	24.0	10.5	13.1	11.4	7.0	10.0	100.0		
栗原圏域	度数	83	57	126	65	60	77	39	38	545	24	569
	パーセント	14.6	10.0	22.1	11.4	10.5	13.5	6.9	6.7	95.8	4.2	100.0
	有効パーセント	15.2	10.5	23.1	11.9	11.0	14.1	7.2	7.0	100.0		
登米圏域	度数	74	43	114	58	48	63	35	41	476	27	503
	パーセント	14.7	8.5	22.7	11.5	9.5	12.5	7.0	8.2	94.6	5.4	100.0
	有効パーセント	15.5	9.0	23.9	12.2	10.1	13.2	7.4	8.6	100.0		
石巻圏域	度数	49	40	95	36	55	58	22	25	380	20	400
	パーセント	12.3	10.0	23.8	9.0	13.8	14.5	5.5	6.3	95.0	5.0	100.0
	有効パーセント	12.9	10.5	25.0	9.5	14.5	15.3	5.8	6.6	100.0		
気仙沼・本吉圏域	度数	73	45	108	49	46	72	31	35	459	34	493
	パーセント	14.8	9.1	21.9	9.9	9.3	14.6	6.3	7.1	93.1	6.9	100.0
	有効パーセント	15.9	9.8	23.5	10.7	10.0	15.7	6.8	7.6	100.0		



取組 2 4

認知度度数・割合表

		有 効				合計	欠 損 値	合 計
		知っている	ある程度 知っている	あまり 知らない	知らない			
県全体	度数	128	490	838	399	1855	89	1944
	パーセント	6.6	25.2	43.1	20.5	95.4	4.6	100.0
	有効パーセント	6.9	26.4	45.2	21.5	100.0		
<b>【性別別】</b>								
男性	度数	64	241	399	162	866	28	894
	パーセント	7.2	27.0	44.6	18.1	96.9	3.1	100.0
	有効パーセント	7.4	27.8	46.1	18.7	100.0		
女性	度数	61	236	422	228	947	44	991
	パーセント	6.2	23.8	42.6	23.0	95.6	4.4	100.0
	有効パーセント	6.4	24.9	44.6	24.1	100.0		
<b>【年齢別】</b>								
65歳未満	度数	72	286	560	270	1188	26	1214
	パーセント	5.9	23.6	46.1	22.2	97.8	2.1	100.0
	有効パーセント	6.1	24.1	47.1	22.7	100.0		
65歳以上	度数	53	190	260	112	615	49	664
	パーセント	8.0	28.6	39.2	16.9	92.7	7.4	100.0
	有効パーセント	8.6	30.9	42.3	18.2	100.0		
<b>【圏域別】</b>								
仙南圏域	度数	10	58	129	48	245	3	248
	パーセント	4.0	23.4	52.0	19.4	98.8	1.2	100.0
	有効パーセント	4.1	23.7	52.7	19.6	100.0		
仙台圏域	度数	18	40	127	52	237	12	249
	パーセント	7.2	16.1	51.0	20.9	95.2	4.8	100.0
	有効パーセント	7.6	16.9	53.6	21.9	100.0		
大崎圏域	度数	17	61	108	55	241	13	254
	パーセント	6.7	24.0	42.5	21.7	94.9	5.1	100.0
	有効パーセント	7.1	25.3	44.8	22.8	100.0		
栗原圏域	度数	19	88	122	62	291	14	305
	パーセント	6.2	28.9	40.0	20.3	95.4	4.6	100.0
	有効パーセント	6.5	30.2	41.9	21.3	100.0		
登米圏域	度数	26	79	115	48	268	11	279
	パーセント	9.3	28.3	41.2	17.2	96.0	3.9	100.0
	有効パーセント	9.7	29.5	42.9	17.9	100.0		
石巻圏域	度数	17	55	102	51	225	4	229
	パーセント	7.4	24.0	44.5	22.3	98.2	1.7	100.0
	有効パーセント	7.6	24.4	45.3	22.7	100.0		
気仙沼・本吉 圏域	度数	16	86	101	59	262	12	274
	パーセント	5.8	31.4	36.9	21.5	95.6	4.4	100.0
	有効パーセント	6.1	32.8	38.5	22.5	100.0		

取組 2 4

関心度度数・割合表

		有 効					欠 損 値	合 計
		関心がある	ある程度 関心がある	あまり 関心がない	関心がない	合計		
県全体	度数	303	860	449	192	1804	140	1944
	パーセント	15.6	44.2	23.1	9.9	92.8	7.2	100.0
	有効パーセント	16.8	47.7	24.9	10.6	100.0		
<b>【性別別】</b>								
男性	度数	137	421	211	75	844	50	894
	パーセント	15.3	47.1	23.6	8.4	94.4	5.6	100.0
	有効パーセント	16.2	49.9	25.0	8.9	100.0		
女性	度数	160	418	230	111	919	72	991
	パーセント	16.1	42.2	23.2	11.2	92.7	7.3	100.0
	有効パーセント	17.4	45.5	25.0	12.1	100.0		
<b>【年齢別】</b>								
65歳未満	度数	176	576	312	106	1170	44	1214
	パーセント	14.5	47.4	25.7	8.7	96.3	3.6	100.0
	有効パーセント	15.0	49.2	26.7	9.1	100.0		
65歳以上	度数	120	259	128	76	583	81	664
	パーセント	18.1	39.0	19.3	11.4	87.8	12.2	100.0
	有効パーセント	20.6	44.4	22.0	13.0	100.0		
<b>【圏域別】</b>								
仙南圏域	度数	40	125	53	19	237	11	248
	パーセント	16.1	50.4	21.4	7.7	95.6	4.4	100.0
	有効パーセント	16.9	52.7	22.4	8.0	100.0		
仙台圏域	度数	29	105	66	30	230	19	249
	パーセント	11.6	42.2	26.5	12.0	92.3	7.6	100.0
	有効パーセント	12.6	45.7	28.7	13.0	100.0		
大崎圏域	度数	37	110	65	24	236	18	254
	パーセント	14.6	43.3	25.6	9.4	92.9	7.1	100.0
	有効パーセント	15.7	46.6	27.5	10.2	100.0		
栗原圏域	度数	49	136	68	30	283	22	305
	パーセント	16.1	44.6	22.3	9.8	92.8	7.2	100.0
	有効パーセント	17.3	48.1	24.0	10.6	100.0		
登米圏域	度数	53	115	67	27	262	17	279
	パーセント	19.0	41.2	24.0	9.7	93.9	6.1	100.0
	有効パーセント	20.2	43.9	25.6	10.3	100.0		
石巻圏域	度数	42	93	59	23	217	12	229
	パーセント	18.3	40.6	25.8	10.0	94.7	5.2	100.0
	有効パーセント	19.4	42.9	27.2	10.6	100.0		
気仙沼・本吉 圏域	度数	40	134	55	28	257	17	274
	パーセント	14.6	48.9	20.1	10.2	93.8	6.2	100.0
	有効パーセント	15.6	52.1	21.4	10.9	100.0		

取組 2 4

重視度度数・割合表

		有 効					合計	欠 損 値	合 計
		重要	やや重要	あまり重要 ではない	重要では ない	わからない			
県全体	度数	424	760	226	35	366	1811	133	1944
	パーセント	21.8	39.1	11.6	1.8	18.8	93.1	6.8	100.0
	有効パーセント	23.4	42.0	12.5	1.9	20.2	100.0		
	「わからない」を除く有効パーセント	29.3	52.6	15.6	2.4		100.0		
【性別別】									
男性	度数	193	386	117	22	128	846	48	894
	パーセント	21.6	43.2	13.1	2.5	14.3	94.7	5.4	100.0
	有効パーセント	22.8	45.6	13.8	2.6	15.1	100.0		
女性	度数	221	358	106	13	226	924	67	991
	パーセント	22.3	36.1	10.7	1.3	22.8	93.2	6.8	100.0
	有効パーセント	23.9	38.7	11.5	1.4	24.5	100.0		
【年齢別】									
65歳未満	度数	267	503	157	23	226	1176	38	1214
	パーセント	22.0	41.4	12.9	1.9	18.6	96.8	3.1	100.0
	有効パーセント	22.7	42.8	13.4	2.0	19.2	100.0		
65歳以上	度数	145	238	66	12	123	584	80	664
	パーセント	21.8	35.8	9.9	1.8	18.5	87.8	12.0	100.0
	有効パーセント	24.8	40.8	11.3	2.1	21.1	100.0		
【圏域別】									
仙南圏域	度数	57	110	31	8	33	239	9	248
	パーセント	23.0	44.4	12.5	3.2	13.3	96.4	3.6	100.0
	有効パーセント	23.8	46.0	13.0	3.3	13.8	100.0		
仙台圏域	度数	45	100	38	7	40	230	19	249
	パーセント	18.1	40.2	15.3	2.8	16.1	92.5	7.6	100.0
	有効パーセント	19.6	43.5	16.5	3.0	17.4	100.0		
大崎圏域	度数	50	98	27	6	56	237	17	254
	パーセント	19.7	38.6	10.6	2.4	22.0	93.3	6.7	100.0
	有効パーセント	21.1	41.4	11.4	2.5	23.6	100.0		
栗原圏域	度数	61	123	37	6	58	285	20	305
	パーセント	20.0	40.3	12.1	2.0	19.0	93.4	6.6	100.0
	有効パーセント	21.4	43.2	13.0	2.1	20.4	100.0		
登米圏域	度数	69	111	30	2	52	264	15	279
	パーセント	24.7	39.8	10.8	0.7	18.6	94.6	5.4	100.0
	有効パーセント	26.1	42.0	11.4	0.8	19.7	100.0		
石巻圏域	度数	58	87	27	2	46	220	9	229
	パーセント	25.3	38.0	11.8	0.9	20.1	96.1	3.9	100.0
	有効パーセント	26.4	39.5	12.3	0.9	20.9	100.0		
気仙沼・本吉圏域	度数	62	97	30	4	62	255	19	274
	パーセント	22.6	35.4	10.9	1.5	22.6	93.0	6.9	100.0
	有効パーセント	24.3	38.0	11.8	1.6	24.3	100.0		

## 取組 2 4

## 満足度度数・割合表

		有 効					合計	欠 損 値	合 計
		満足	やや満足	やや不満	不満	わからない			
県全体	度数	74	474	389	179	683	1799	145	1944
	パーセント	3.8	24.4	20.0	9.2	35.1	92.5	7.5	100.0
	有効パーセント	4.1	26.3	21.6	9.9	38.0	100.0		
	「わからない」を除く有効パーセント	6.6	42.5	34.9	16.0		100.0		
【性別別】									
男性	度数	29	235	197	100	278	839	55	894
	パーセント	3.2	26.3	22.0	11.2	31.1	93.8	6.2	100.0
	有効パーセント	3.5	28.0	23.5	11.9	33.1	100.0		
女性	度数	42	233	182	74	390	921	70	991
	パーセント	4.2	23.5	18.4	7.5	39.4	93.0	7.1	100.0
	有効パーセント	4.6	25.3	19.8	8.0	42.3	100.0		
【年齢別】									
65歳未満	度数	37	277	254	131	472	1171	43	1214
	パーセント	3.0	22.8	20.9	10.8	38.9	96.4	3.5	100.0
	有効パーセント	3.2	23.7	21.7	11.2	40.3	100.0		
65歳以上	度数	34	190	123	41	190	578	86	664
	パーセント	5.1	28.6	18.5	6.2	28.6	87.0	13.0	100.0
	有効パーセント	5.9	32.9	21.3	7.1	32.9	100.0		
【圏域別】									
仙南圏域	度数	5	64	42	31	97	239	9	248
	パーセント	2.0	25.8	16.9	12.5	39.1	96.3	3.6	100.0
	有効パーセント	2.1	26.8	17.6	13.0	40.6	100.0		
仙台圏域	度数	11	49	63	15	94	232	17	249
	パーセント	4.4	19.7	25.3	6.0	37.8	93.2	6.8	100.0
	有効パーセント	4.7	21.1	27.2	6.5	40.5	100.0		
大崎圏域	度数	10	65	50	13	93	231	23	254
	パーセント	3.9	25.6	19.7	5.1	36.6	90.9	9.1	100.0
	有効パーセント	4.3	28.1	21.6	5.6	40.3	100.0		
栗原圏域	度数	11	72	70	28	102	283	22	305
	パーセント	3.6	23.6	23.0	9.2	33.4	92.8	7.2	100.0
	有効パーセント	3.9	25.4	24.7	9.9	36.0	100.0		
登米圏域	度数	10	80	62	27	85	264	15	279
	パーセント	3.6	28.7	22.2	9.7	30.5	94.7	5.4	100.0
	有効パーセント	3.8	30.3	23.5	10.2	32.2	100.0		
石巻圏域	度数	9	56	39	28	85	217	12	229
	パーセント	3.9	24.5	17.0	12.2	37.1	94.7	5.2	100.0
	有効パーセント	4.1	25.8	18.0	12.9	39.2	100.0		
気仙沼・本吉圏域	度数	12	68	46	26	100	252	22	274
	パーセント	4.4	24.8	16.8	9.5	36.5	92.0	8.0	100.0
	有効パーセント	4.8	27.0	18.3	10.3	39.7	100.0		

取組 2 4

特に優先すべきと思う項目度数・割合表

		有 効											欠 損 値	合 計
		ア	イ	ウ	エ	オ	カ	キ	ク	ケ	コ	合計		
県全体	度数	340	349	238	316	445	392	925	225	657	581	4468	160	4628
	パーセント	7.3	7.5	5.1	6.8	9.6	8.5	20.0	4.9	14.2	12.6	96.5	3.5	100.0
	有効パーセント	7.6	7.8	5.3	7.1	10.0	8.8	20.7	5.0	14.7	13.0	100.0		
母数：1784	度数	19.1	19.6	13.3	17.7	24.9	22.0	51.8	12.6	36.8	32.6			
合計：1944	度数													
【性別別】														
男性	度数	169	182	126	136	205	180	424	106	279	259	2066	56	2122
	パーセント	8.0	8.6	5.9	6.4	9.7	8.5	20.0	5.0	13.1	12.2	97.4	2.6	100.0
	有効パーセント	8.2	8.8	6.1	6.6	9.9	8.7	20.5	5.1	13.5	12.5	100.0		
女性	度数	158	158	108	176	228	201	484	112	359	314	2298	84	2382
	パーセント	6.6	6.6	4.5	7.4	9.6	8.4	20.3	4.7	15.1	13.2	96.5	3.5	100.0
	有効パーセント	6.9	6.9	4.7	7.7	9.9	8.7	21.1	4.9	15.6	13.7	100.0		
【年齢別】														
65歳未満	度数	216	215	162	241	284	276	563	141	423	410	2931	60	2991
	パーセント	7.2	7.2	5.4	8.1	9.5	9.2	18.8	4.7	14.1	13.7	98.0	2.0	100.0
	有効パーセント	7.4	7.3	5.5	8.2	9.7	9.4	19.2	4.8	14.4	14.0	100.0		
65歳以上	度数	111	125	72	71	147	104	341	78	215	160	1424	78	1502
	パーセント	7.4	8.3	4.8	4.7	9.8	6.9	22.7	5.2	14.3	10.7	94.8	5.2	100.0
	有効パーセント	7.8	8.8	5.1	5.0	10.3	7.3	23.9	5.5	15.1	11.2	100.0		
【圏域別】														
仙南圏域	度数	69	61	42	56	61	63	109	25	99	80	656	11	667
	パーセント	9.0	9.1	6.3	8.4	9.1	9.4	16.3	3.7	14.8	12.0	98.4	1.6	100.0
	有効パーセント	9.1	9.3	6.4	8.5	9.3	9.6	16.6	3.8	15.1	12.2	100.0		
仙台圏域	度数	44	40	37	38	66	47	138	35	84	79	608	19	627
	パーセント	7.0	6.4	5.9	6.1	10.5	7.5	22.0	5.6	13.4	12.6	97.0	3.0	100.0
	有効パーセント	7.2	6.6	6.1	6.3	10.9	7.7	22.7	5.8	13.8	13.0	100.0		
大崎圏域	度数	44	42	26	46	61	46	104	30	88	80	567	24	591
	パーセント	7.4	7.1	4.4	7.8	10.3	7.8	17.6	5.1	14.9	13.5	95.9	4.1	100.0
	有効パーセント	7.8	7.4	4.6	8.1	10.8	8.1	18.3	5.3	15.5	14.1	100.0		
栗原圏域	度数	56	54	32	46	70	68	149	37	112	100	724	21	745
	パーセント	7.5	7.2	4.3	6.2	9.4	9.1	20.0	5.0	15.0	13.4	97.2	2.8	100.0
	有効パーセント	7.7	7.5	4.4	6.4	9.7	9.4	20.6	5.1	15.5	13.8	100.0		
登米圏域	度数	38	44	24	32	59	46	164	29	83	75	594	19	613
	パーセント	6.2	7.2	3.9	5.2	9.6	7.5	26.8	4.7	13.5	12.2	96.9	3.1	100.0
	有効パーセント	6.4	7.4	4.0	5.4	9.9	7.7	27.6	4.9	14.0	12.6	100.0		
石巻圏域	度数	43	44	34	46	51	48	89	23	73	68	519	15	534
	パーセント	8.1	8.2	6.4	8.6	9.6	9.0	16.7	4.3	13.7	12.7	97.2	2.8	100.0
	有効パーセント	8.3	8.5	6.6	8.9	9.8	9.2	17.1	4.4	14.1	13.1	100.0		
気仙沼・本吉圏域	度数	37	47	35	40	56	57	140	36	88	80	616	25	641
	パーセント	5.8	7.3	5.5	6.2	8.7	8.9	21.8	5.6	13.7	12.5	96.1	3.9	100.0
	有効パーセント	6.0	7.6	5.7	6.5	9.1	9.3	22.7	5.8	14.3	13.0	100.0		

取組 2 5

認知度度数・割合表

		有 効					欠 損 値	合 計
		知っている	ある程度 知っている	あまり 知らない	知らない	合計		
県全体	度数	194	569	745	354	1862	82	1944
	パーセント	10.0	29.3	38.3	18.2	95.8	4.2	100.0
	有効パーセント	10.4	30.6	40.0	19.0	100.0		
<b>【性別別】</b>								
男性	度数	89	281	350	152	872	22	894
	パーセント	10.0	31.4	39.1	17.0	97.5	2.5	100.0
	有効パーセント	10.2	32.2	40.1	17.4	100.0		
女性	度数	103	270	381	195	949	42	991
	パーセント	10.4	27.2	38.4	19.7	95.7	4.2	100.0
	有効パーセント	10.9	28.5	40.1	20.5	100.0		
<b>【年齢別】</b>								
65歳未満	度数	108	320	527	235	1190	24	1214
	パーセント	8.9	26.4	43.4	19.4	98.1	2.0	100.0
	有効パーセント	9.1	26.9	44.3	19.7	100.0		
65歳以上	度数	84	232	200	106	622	42	664
	パーセント	12.7	34.9	30.1	16.0	93.7	6.3	100.0
	有効パーセント	13.5	37.3	32.2	17.0	100.0		
<b>【圏域別】</b>								
仙南圏域	度数	24	80	106	33	243	5	248
	パーセント	9.7	32.3	42.7	13.3	98.0	2.0	100.0
	有効パーセント	9.9	32.9	43.6	13.6	100.0		
仙台圏域	度数	31	71	87	47	236	13	249
	パーセント	12.4	28.5	34.9	18.9	94.7	5.2	100.0
	有効パーセント	13.1	30.1	36.9	19.9	100.0		
大崎圏域	度数	24	64	109	46	243	11	254
	パーセント	9.4	25.2	42.9	18.1	95.6	4.3	100.0
	有効パーセント	9.9	26.3	44.9	18.9	100.0		
栗原圏域	度数	34	82	123	55	294	11	305
	パーセント	11.1	26.9	40.3	18.0	96.3	3.6	100.0
	有効パーセント	11.6	27.9	41.8	18.7	100.0		
登米圏域	度数	33	94	92	51	270	9	279
	パーセント	11.8	33.7	33.0	18.3	96.8	3.2	100.0
	有効パーセント	12.2	34.8	34.1	18.9	100.0		
石巻圏域	度数	20	65	91	52	228	1	229
	パーセント	8.7	28.4	39.7	22.7	99.5	0.4	100.0
	有効パーセント	8.8	28.5	39.9	22.8	100.0		
気仙沼・本吉 圏域	度数	25	82	107	49	263	11	274
	パーセント	9.1	29.9	39.1	17.9	96.0	4.0	100.0
	有効パーセント	9.5	31.2	40.7	18.6	100.0		

取組 2 5

関心度度数・割合表

		有 効					欠 損 値	合 計
		関心がある	ある程度 関心がある	あまり 関心がない	関心がない	合計		
県全体	度数	442	921	339	125	1827	117	1944
	パーセント	22.7	47.4	17.4	6.4	93.9	6.0	100.0
	有効パーセント	24.2	50.4	18.6	6.8	100.0		
<b>【性別別】</b>								
男性	度数	202	452	155	46	855	39	894
	パーセント	22.6	50.6	17.3	5.1	95.6	4.4	100.0
	有効パーセント	23.6	52.9	18.1	5.4	100.0		
女性	度数	231	450	178	75	934	57	991
	パーセント	23.3	45.4	18.0	7.6	94.3	5.8	100.0
	有効パーセント	24.7	48.2	19.1	8.0	100.0		
<b>【年齢別】</b>								
65歳未満	度数	251	617	242	67	1177	37	1214
	パーセント	20.7	50.8	19.9	5.5	96.9	3.0	100.0
	有効パーセント	21.3	52.4	20.6	5.7	100.0		
65歳以上	度数	181	281	91	51	604	60	664
	パーセント	27.3	42.3	13.7	7.7	91.0	9.0	100.0
	有効パーセント	30.0	46.5	15.1	8.4	100.0		
<b>【圏域別】</b>								
仙南圏域	度数	64	128	39	7	238	10	248
	パーセント	25.8	51.6	15.7	2.8	95.9	4.0	100.0
	有効パーセント	26.9	53.8	16.4	2.9	100.0		
仙台圏域	度数	61	115	41	16	233	16	249
	パーセント	24.5	46.2	16.5	6.4	93.6	6.4	100.0
	有効パーセント	26.2	49.4	17.6	6.9	100.0		
大崎圏域	度数	51	122	48	17	238	16	254
	パーセント	20.1	48.0	18.9	6.7	93.7	6.3	100.0
	有効パーセント	21.4	51.3	20.2	7.1	100.0		
栗原圏域	度数	63	150	60	15	288	17	305
	パーセント	20.7	49.2	19.7	4.9	94.5	5.6	100.0
	有効パーセント	21.9	52.1	20.8	5.2	100.0		
登米圏域	度数	72	128	44	19	263	16	279
	パーセント	25.8	45.9	15.8	6.8	94.3	5.7	100.0
	有効パーセント	27.4	48.7	16.7	7.2	100.0		
石巻圏域	度数	53	112	45	16	226	3	229
	パーセント	23.1	48.9	19.7	7.0	98.7	1.3	100.0
	有効パーセント	23.5	49.6	19.9	7.1	100.0		
気仙沼・本吉 圏域	度数	62	121	50	27	260	14	274
	パーセント	22.6	44.2	18.2	9.9	94.9	5.1	100.0
	有効パーセント	23.8	46.5	19.2	10.4	100.0		

取組 2 5

重視度度数・割合表

		有 効					合計	欠 損 値	合 計
		重要	やや重要	あまり重要 ではない	重要では ない	わからない			
県全体	度数	658	720	147	38	261	1824	120	1944
	パーセント	33.8	37.0	7.6	2.0	13.4	93.8	6.2	100.0
	有効パーセント	36.1	39.5	8.1	2.1	14.3	100.0		
	「わからない」を除く有効パーセント	42.1	46.1	9.4	2.4		100.0		
【性別別】									
男性	度数	309	347	80	27	93	856	38	894
	パーセント	34.6	38.8	8.9	3.0	10.4	95.7	4.3	100.0
	有効パーセント	36.1	40.5	9.3	3.2	10.9	100.0		
女性	度数	335	358	64	11	161	929	62	991
	パーセント	33.8	36.1	6.5	1.1	16.2	93.7	6.3	100.0
	有効パーセント	36.1	38.5	6.9	1.2	17.3	100.0		
【年齢別】									
65歳未満	度数	397	494	108	32	149	1180	34	1214
	パーセント	32.7	40.7	8.9	2.6	12.3	97.2	2.8	100.0
	有効パーセント	33.6	41.9	9.2	2.7	12.6	100.0		
65歳以上	度数	245	210	35	6	101	597	67	664
	パーセント	36.9	31.6	5.3	0.9	15.2	89.9	10.1	100.0
	有効パーセント	41.0	35.2	5.9	1.0	16.9	100.0		
【圏域別】									
仙南圏域	度数	81	111	22	4	21	239	9	248
	パーセント	32.7	44.8	8.9	1.6	8.5	96.5	3.6	100.0
	有効パーセント	33.9	46.4	9.2	1.7	8.8	100.0		
仙台圏域	度数	90	89	21	6	27	233	16	249
	パーセント	36.1	35.7	8.4	2.4	10.8	93.4	6.4	100.0
	有効パーセント	38.6	38.2	9.0	2.6	11.6	100.0		
大崎圏域	度数	86	96	16	4	41	243	11	254
	パーセント	33.9	37.8	6.3	1.6	16.1	95.7	4.3	100.0
	有効パーセント	35.4	39.5	6.6	1.6	16.9	100.0		
栗原圏域	度数	98	114	28	6	38	284	21	305
	パーセント	32.1	37.4	9.2	2.0	12.5	93.2	6.9	100.0
	有効パーセント	34.5	40.1	9.9	2.1	13.4	100.0		
登米圏域	度数	104	105	12	5	40	266	13	279
	パーセント	37.3	37.6	4.3	1.8	14.3	95.3	4.7	100.0
	有効パーセント	39.1	39.5	4.5	1.9	15.0	100.0		
石巻圏域	度数	83	83	20	7	31	224	5	229
	パーセント	36.2	36.2	8.7	3.1	13.5	97.7	2.2	100.0
	有効パーセント	37.1	37.1	8.9	3.1	13.8	100.0		
気仙沼・本吉圏域	度数	90	88	25	6	49	258	16	274
	パーセント	32.8	32.1	9.1	2.2	17.9	94.1	5.8	100.0
	有効パーセント	34.9	34.1	9.7	2.3	19.0	100.0		



## 取組 2 5

## 満足度度数・割合表

		有 効					合計	欠 損 値	合 計
		満足	やや満足	やや不満	不満	わからない			
県全体	度数	131	603	344	128	579	1785	159	1944
	パーセント	6.7	31.0	17.7	6.6	29.8	91.8	8.2	100.0
	有効パーセント	7.3	33.8	19.3	7.2	32.4	100.0		
	「わからない」を除く有効パーセント	10.9	50.0	28.5	10.6		100.0		
【性別別】									
男性	度数	54	298	192	71	224	839	55	894
	パーセント	6.0	33.3	21.5	7.9	25.1	93.8	6.2	100.0
	有効パーセント	6.4	35.5	22.9	8.5	26.7	100.0		
女性	度数	73	292	148	54	344	911	80	991
	パーセント	7.4	29.5	14.9	5.4	34.7	91.9	8.1	100.0
	有効パーセント	8.0	32.1	16.2	5.9	37.8	100.0		
【年齢別】									
65歳未満	度数	63	374	231	87	412	1167	47	1214
	パーセント	5.2	30.8	19.0	7.2	33.9	96.1	3.9	100.0
	有効パーセント	5.4	32.0	19.8	7.5	35.3	100.0		
65歳以上	度数	64	215	106	38	151	574	90	664
	パーセント	9.6	32.4	16.0	5.7	22.7	86.4	13.6	100.0
	有効パーセント	11.1	37.5	18.5	6.6	26.3	100.0		
【圏域別】									
仙南圏域	度数	8	83	52	20	75	238	10	248
	パーセント	3.2	33.5	21.0	8.1	30.2	96.0	4.0	100.0
	有効パーセント	3.4	34.9	21.8	8.4	31.5	100.0		
仙台圏域	度数	23	86	42	12	66	229	20	249
	パーセント	9.2	34.5	16.9	4.8	26.5	91.9	8.0	100.0
	有効パーセント	10.0	37.6	18.3	5.2	28.8	100.0		
大崎圏域	度数	14	75	44	18	81	232	22	254
	パーセント	5.5	29.5	17.3	7.1	31.9	91.3	8.7	100.0
	有効パーセント	6.0	32.3	19.0	7.8	34.9	100.0		
栗原圏域	度数	25	83	57	20	95	280	25	305
	パーセント	8.2	27.2	18.7	6.6	31.1	91.8	8.2	100.0
	有効パーセント	8.9	29.6	20.4	7.1	33.9	100.0		
登米圏域	度数	25	88	51	17	76	257	22	279
	パーセント	9.0	31.5	18.3	6.1	27.2	92.1	7.9	100.0
	有効パーセント	9.7	34.2	19.8	6.6	29.6	100.0		
石巻圏域	度数	11	73	42	22	73	221	8	229
	パーセント	4.8	31.9	18.3	9.6	31.9	96.5	3.5	100.0
	有効パーセント	5.0	33.0	19.0	10.0	33.0	100.0		
気仙沼・本吉圏域	度数	17	87	45	13	92	254	20	274
	パーセント	6.2	31.8	16.4	4.7	33.6	92.7	7.3	100.0
	有効パーセント	6.7	34.3	17.7	5.1	36.2	100.0		

取組 2 5

特に優先すべきと思う項目度数・割合表

		有 効								欠 損 値	合 計
		ア	イ	ウ	エ	オ	カ	キ	合計		
県全体	度数	984	409	981	703	724	611	506	4918	115	5033
	パーセント	19.6	8.1	19.5	14.0	14.4	12.1	10.1	97.7	2.3	100.0
	有効パーセント	20.0	8.3	19.9	14.3	14.7	12.4	10.3	100.0		
母数：1829	度数										
合計：1944	度数パーセント	53.8	22.4	53.6	38.4	39.6	33.4	27.7			
【性別別】											
男性	度数	468	210	438	306	295	287	235	2239	37	2276
	パーセント	20.6	9.2	19.2	13.4	13.0	12.6	10.3	98.4	1.6	100.0
	有効パーセント	20.9	9.4	19.6	13.7	13.2	12.8	10.5	100.0		
女性	度数	494	187	524	380	415	311	262	2573	58	2631
	パーセント	18.8	7.1	19.9	14.4	15.8	11.8	10.0	97.8	2.2	100.0
	有効パーセント	19.2	7.3	20.4	14.8	16.1	12.1	10.2	100.0		
【年齢別】											
65歳未満	度数	600	238	642	437	499	384	345	3145	37	3182
	パーセント	18.9	7.5	20.2	13.7	15.7	12.1	10.8	98.8	1.2	100.0
	有効パーセント	19.1	7.6	20.4	13.9	15.9	12.2	11.0	100.0		
65歳以上	度数	363	157	316	246	211	212	148	1653	55	1708
	パーセント	21.3	9.2	18.5	14.4	12.4	12.4	8.7	96.8	3.2	100.0
	有効パーセント	22.0	9.5	19.1	14.9	12.8	12.8	9.0	100.0		
【圏域別】											
仙南圏域	度数	137	57	122	106	128	81	73	704	9	713
	パーセント	19.2	8.0	17.1	14.9	18.0	11.4	10.2	98.7	1.3	100.0
	有効パーセント	19.5	8.1	17.3	15.1	18.2	11.5	10.4	100.0		
仙台圏域	度数	140	49	119	92	102	76	65	643	12	655
	パーセント	21.4	7.5	18.2	14.0	15.6	11.6	9.9	98.2	1.8	100.0
	有効パーセント	21.8	7.6	18.5	14.3	15.9	11.8	10.1	100.0		
大崎圏域	度数	129	57	117	90	84	86	58	621	16	637
	パーセント	20.3	8.9	18.4	14.1	13.2	13.5	9.1	97.5	2.5	100.0
	有効パーセント	20.8	9.2	18.8	14.5	13.5	13.8	9.3	100.0		
栗原圏域	度数	163	60	152	116	99	84	78	752	16	768
	パーセント	21.2	7.8	19.8	15.1	12.9	10.9	10.2	97.9	2.1	100.0
	有効パーセント	21.7	8.0	20.2	15.4	13.2	11.2	10.4	100.0		
登米圏域	度数	131	55	157	86	95	84	78	686	14	700
	パーセント	18.7	7.9	22.4	12.3	13.6	12.0	11.1	98.0	2.0	100.0
	有効パーセント	19.1	8.0	22.9	12.5	13.8	12.2	11.4	100.0		
石巻圏域	度数	112	44	129	86	95	85	54	605	6	611
	パーセント	18.3	7.2	21.1	14.1	15.5	13.9	8.8	99.0	1.0	100.0
	有効パーセント	18.5	7.3	21.3	14.2	15.7	14.0	8.9	100.0		
気仙沼・本吉圏域	度数	133	63	145	98	95	91	78	703	16	719
	パーセント	18.5	8.8	20.2	13.6	13.2	12.7	10.8	97.8	2.2	100.0
	有効パーセント	18.9	9.0	20.6	13.9	13.5	12.9	11.1	100.0		

取組 2 6

認知度度数・割合表

		有 効					欠 損 値	合 計
		知っている	ある程度知っている	あまり知らない	知らない	合計		
県全体	度数	61	289	860	652	1862	82	1944
	パーセント	3.1	14.9	44.2	33.5	95.7	4.2	100.0
	有効パーセント	3.3	15.5	46.2	35.0	100.0		
<b>【性別別】</b>								
男性	度数	29	148	396	302	875	19	894
	パーセント	3.2	16.6	44.3	33.8	97.9	2.1	100.0
	有効パーセント	3.3	16.9	45.3	34.5	100.0		
女性	度数	30	133	450	332	945	46	991
	パーセント	3.0	13.4	45.4	33.5	95.3	4.6	100.0
	有効パーセント	3.2	14.1	47.6	35.1	100.0		
<b>【年齢別】</b>								
65歳未満	度数	37	150	560	442	1189	25	1214
	パーセント	3.0	12.4	46.1	36.4	97.9	2.1	100.0
	有効パーセント	3.1	12.6	47.1	37.2	100.0		
65歳以上	度数	22	130	284	186	622	42	664
	パーセント	3.3	19.6	42.8	28.0	93.7	6.3	100.0
	有効パーセント	3.5	20.9	45.7	29.9	100.0		
<b>【圏域別】</b>								
仙南圏域	度数	10	34	120	81	245	3	248
	パーセント	4.0	13.7	48.4	32.7	98.8	1.2	100.0
	有効パーセント	4.1	13.9	49.0	33.1	100.0		
仙台圏域	度数	5	39	101	92	237	12	249
	パーセント	2.0	15.7	40.6	36.9	95.2	4.8	100.0
	有効パーセント	2.1	16.5	42.6	38.8	100.0		
大崎圏域	度数	7	33	122	82	244	10	254
	パーセント	2.8	13.0	48.0	32.3	96.1	3.9	100.0
	有効パーセント	2.9	13.5	50.0	33.6	100.0		
栗原圏域	度数	8	49	135	102	294	11	305
	パーセント	2.6	16.1	44.3	33.4	96.4	3.6	100.0
	有効パーセント	2.7	16.7	45.9	34.7	100.0		
登米圏域	度数	11	45	108	101	265	14	279
	パーセント	3.9	16.1	38.7	36.2	94.9	5.0	100.0
	有効パーセント	4.2	17.0	40.8	38.1	100.0		
石巻圏域	度数	4	33	109	79	225	4	229
	パーセント	1.7	14.4	47.6	34.5	98.2	1.7	100.0
	有効パーセント	1.8	14.7	48.4	35.1	100.0		
気仙沼・本吉圏域	度数	13	41	127	82	263	11	274
	パーセント	4.7	15.0	46.4	29.9	96.0	4.0	100.0
	有効パーセント	4.9	15.6	48.3	31.2	100.0		

## 取組 2 6

## 関心度度数・割合表

		有 効				合計	欠 損 値	合 計
		関心がある	ある程度 関心がある	あまり 関心がない	関心がない			
県全体	度数	114	645	724	348	1831	113	1944
	パーセント	5.9	33.2	37.2	17.9	94.2	5.8	100.0
	有効パーセント	6.2	35.2	39.5	19.0	100.0		
<b>【性別別】</b>								
男性	度数	56	328	315	163	862	32	894
	パーセント	6.3	36.7	35.2	18.2	96.4	3.6	100.0
	有効パーセント	6.5	38.1	36.5	18.9	100.0		
女性	度数	57	305	393	174	929	62	991
	パーセント	5.8	30.8	39.7	17.6	93.9	6.3	100.0
	有効パーセント	6.1	32.8	42.3	18.7	100.0		
<b>【年齢別】</b>								
65歳未満	度数	69	397	510	203	1179	35	1214
	パーセント	5.7	32.7	42.0	16.7	97.1	2.9	100.0
	有効パーセント	5.9	33.7	43.3	17.2	100.0		
65歳以上	度数	44	235	195	129	603	61	664
	パーセント	6.6	35.4	29.4	19.4	90.8	9.2	100.0
	有効パーセント	7.3	39.0	32.3	21.4	100.0		
<b>【圏域別】</b>								
仙南圏域	度数	15	103	84	38	240	8	248
	パーセント	6.0	41.5	33.9	15.3	96.7	3.2	100.0
	有効パーセント	6.3	42.9	35.0	15.8	100.0		
仙台圏域	度数	10	84	96	44	234	15	249
	パーセント	4.0	33.7	38.6	17.7	94.0	6.0	100.0
	有効パーセント	4.3	35.9	41.0	18.8	100.0		
大崎圏域	度数	22	73	98	45	238	16	254
	パーセント	8.7	28.7	38.6	17.7	93.7	6.3	100.0
	有効パーセント	9.2	30.7	41.2	18.9	100.0		
栗原圏域	度数	15	94	128	54	291	14	305
	パーセント	4.9	30.8	42.0	17.7	95.4	4.6	100.0
	有効パーセント	5.2	32.3	44.0	18.6	100.0		
登米圏域	度数	18	92	92	58	260	19	279
	パーセント	6.5	33.0	33.0	20.8	93.3	6.8	100.0
	有効パーセント	6.9	35.4	35.4	22.3	100.0		
石巻圏域	度数	11	81	89	42	223	6	229
	パーセント	4.8	35.4	38.9	18.3	97.4	2.6	100.0
	有効パーセント	4.9	36.3	39.9	18.8	100.0		
気仙沼・本吉 圏域	度数	19	89	103	50	261	13	274
	パーセント	6.9	32.5	37.6	18.2	95.2	4.7	100.0
	有効パーセント	7.3	34.1	39.5	19.2	100.0		

取組 2 6

重視度度数・割合表

		有 効					合計	欠 損 値	合 計
		重要	やや重要	あまり重要 ではない	重要では ない	わからない			
県全体	度数	234	595	381	131	480	1821	123	1944
	パーセント	12.0	30.6	19.6	6.7	24.7	93.6	6.3	100.0
	有効パーセント	12.9	32.7	20.9	7.2	26.4	100.0		
	「わからない」を除く有効パーセント	17.4	44.4	28.4	9.8		100.0		
【性別別】									
男性	度数	103	299	189	73	187	851	43	894
	パーセント	11.5	33.4	21.1	8.2	20.9	95.1	4.8	100.0
	有効パーセント	12.1	35.1	22.2	8.6	22.0	100.0		
女性	度数	128	286	181	55	278	928	63	991
	パーセント	12.9	28.9	18.3	5.5	28.1	93.7	6.4	100.0
	有効パーセント	13.8	30.8	19.5	5.9	30.0	100.0		
【年齢別】									
65歳未満	度数	150	382	272	91	283	1178	36	1214
	パーセント	12.4	31.5	22.4	7.5	23.3	97.1	3.0	100.0
	有効パーセント	12.7	32.4	23.1	7.7	24.0	100.0		
65歳以上	度数	81	202	96	37	177	593	71	664
	パーセント	12.2	30.4	14.5	5.6	26.7	89.4	10.7	100.0
	有効パーセント	13.7	34.1	16.2	6.2	29.8	100.0		
【圏域別】									
仙南圏域	度数	36	84	47	14	58	239	9	248
	パーセント	14.5	33.9	19.0	5.6	23.4	96.4	3.6	100.0
	有効パーセント	15.1	35.1	19.7	5.9	24.3	100.0		
仙台圏域	度数	17	84	67	9	58	235	14	249
	パーセント	6.8	33.7	26.9	3.6	23.3	94.3	5.6	100.0
	有効パーセント	7.2	35.7	28.5	3.8	24.7	100.0		
大崎圏域	度数	42	71	43	18	63	237	17	254
	パーセント	16.5	28.0	16.9	7.1	24.8	93.3	6.7	100.0
	有効パーセント	17.7	30.0	18.1	7.6	26.6	100.0		
栗原圏域	度数	34	85	65	24	79	287	18	305
	パーセント	11.1	27.9	21.3	7.9	25.9	94.1	5.9	100.0
	有効パーセント	11.8	29.6	22.6	8.4	27.5	100.0		
登米圏域	度数	34	85	43	21	76	259	20	279
	パーセント	12.2	30.5	15.4	7.5	27.2	92.8	7.2	100.0
	有効パーセント	13.1	32.8	16.6	8.1	29.3	100.0		
石巻圏域	度数	28	74	48	18	55	223	6	229
	パーセント	12.2	32.3	21.0	7.9	24.0	97.4	2.6	100.0
	有効パーセント	12.6	33.2	21.5	8.1	24.7	100.0		
気仙沼・本吉圏域	度数	34	85	49	24	67	259	15	274
	パーセント	12.4	31.0	17.9	8.8	24.5	94.6	5.5	100.0
	有効パーセント	13.1	32.8	18.9	9.3	25.9	100.0		

## 取組 2 6

## 満足度度数・割合表

		有 効					合計	欠 損 値	合 計
		満足	やや満足	やや不満	不満	わからない			
県全体	度数	55	414	278	82	973	1802	142	1944
	パーセント	2.8	21.3	14.3	4.2	50.1	92.7	7.3	100.0
	有効パーセント	3.1	23.0	15.4	4.6	54.0	100.0		
	「わからない」を除く有効パーセント	6.6	49.9	33.5	9.9		100.0		
【性別別】									
男性	度数	33	201	153	45	413	845	49	894
	パーセント	3.7	22.5	17.1	5.0	46.2	94.5	5.5	100.0
	有効パーセント	3.9	23.8	18.1	5.3	48.9	100.0		
女性	度数	22	207	117	34	538	918	73	991
	パーセント	2.2	20.9	11.8	3.4	54.3	92.6	7.4	100.0
	有効パーセント	2.4	22.5	12.7	3.7	58.6	100.0		
【年齢別】									
65歳未満	度数	36	242	178	53	661	1170	44	1214
	パーセント	3.0	19.9	14.7	4.4	54.4	96.4	3.6	100.0
	有効パーセント	3.1	20.7	15.2	4.5	56.5	100.0		
65歳以上	度数	19	165	92	26	282	584	80	664
	パーセント	2.9	24.8	13.9	3.9	42.5	88.0	12.0	100.0
	有効パーセント	3.3	28.3	15.8	4.5	48.3	100.0		
【圏域別】									
仙南圏域	度数	7	62	31	15	125	240	8	248
	パーセント	2.8	25.0	12.5	6.0	50.4	96.7	3.2	100.0
	有効パーセント	2.9	25.8	12.9	6.3	52.1	100.0		
仙台圏域	度数	6	58	37	10	123	234	15	249
	パーセント	2.4	23.3	14.9	4.0	49.4	94.0	6.0	100.0
	有効パーセント	2.6	24.8	15.8	4.3	52.6	100.0		
大崎圏域	度数	10	53	35	10	124	232	22	254
	パーセント	3.9	20.9	13.8	3.9	48.8	91.3	8.7	100.0
	有効パーセント	4.3	22.8	15.1	4.3	53.4	100.0		
栗原圏域	度数	9	53	54	12	157	285	20	305
	パーセント	3.0	17.4	17.7	3.9	51.5	93.5	6.6	100.0
	有効パーセント	3.2	18.6	18.9	4.2	55.1	100.0		
登米圏域	度数	6	66	41	9	135	257	22	279
	パーセント	2.2	23.7	14.7	3.2	48.4	92.2	7.9	100.0
	有効パーセント	2.3	25.7	16.0	3.5	52.5	100.0		
石巻圏域	度数	6	45	32	11	128	222	7	229
	パーセント	2.6	19.7	14.0	4.8	55.9	97.0	3.1	100.0
	有効パーセント	2.7	20.3	14.4	5.0	57.7	100.0		
気仙沼・本吉圏域	度数	11	57	36	11	138	253	21	274
	パーセント	4.0	20.8	13.1	4.0	50.4	92.3	7.7	100.0
	有効パーセント	4.3	22.5	14.2	4.3	54.5	100.0		

取組 2 6

特に優先すべきと思う項目度数・割合表

		有 効							合計	欠 損 値	合 計
		ア	イ	ウ	エ	オ	カ	キ			
県全体	度数	460	683	745	265	149	199	400	2901	302	3203
	パーセント	14.4	21.3	23.3	8.3	4.7	6.2	12.5	90.6	9.4	100.0
	有効パーセント	15.9	23.5	25.7	9.1	5.1	6.9	13.8	100.0		
母数：1642	有効パーセント	15.9	23.5	25.7	9.1	5.1	6.9	13.8	100.0		
合計：1944	度数パーセント	28.0	41.6	45.4	16.1	9.1	12.1	24.4			
【性別別】											
男性	度数	244	301	340	121	80	91	196	1373	121	1494
	パーセント	16.3	20.1	22.8	8.1	5.4	6.1	13.1	91.9	8.1	100.0
	有効パーセント	17.8	21.9	24.8	8.8	5.8	6.6	14.3	100.0		
女性	度数	207	372	388	141	66	104	195	1473	156	1629
	パーセント	12.7	22.8	23.8	8.7	4.1	6.4	12.0	90.4	9.6	100.0
	有効パーセント	14.1	25.3	26.3	9.6	4.5	7.1	13.2	100.0		
【年齢別】											
65歳未満	度数	286	456	471	164	96	118	246	1837	147	1984
	パーセント	14.4	23.0	23.7	8.3	4.8	5.9	12.4	92.6	7.4	100.0
	有効パーセント	15.6	24.8	25.6	8.9	5.2	6.4	13.4	100.0		
65歳以上	度数	164	215	256	97	48	76	144	1000	126	1126
	パーセント	14.6	19.1	22.7	8.6	4.3	6.7	12.8	88.8	11.2	100.0
	有効パーセント	16.4	21.5	25.6	9.7	4.8	7.6	14.4	100.0		
【圏域別】											
仙南圏域	度数	56	111	113	36	26	35	65	442	25	467
	パーセント	12.0	23.8	24.2	7.7	5.6	7.5	13.9	94.6	5.4	100.0
	有効パーセント	12.7	25.1	25.6	8.1	5.9	7.9	14.7	100.0		
仙台圏域	度数	55	90	101	34	25	28	49	382	31	413
	パーセント	13.3	21.8	24.5	8.2	6.1	6.8	11.9	92.5	7.5	100.0
	有効パーセント	14.4	23.6	26.4	8.9	6.5	7.3	12.8	100.0		
大崎圏域	度数	61	96	105	29	22	27	55	395	45	440
	パーセント	13.9	21.8	23.9	6.6	5.0	6.1	12.5	89.8	10.2	100.0
	有効パーセント	15.4	24.3	26.6	7.3	5.6	6.8	13.9	100.0		
栗原圏域	度数	85	108	121	47	19	24	58	462	41	503
	パーセント	16.9	21.5	24.1	9.3	3.8	4.8	11.5	91.8	8.2	100.0
	有効パーセント	18.4	23.4	26.2	10.2	4.1	5.2	12.6	100.0		
登米圏域	度数	68	87	91	48	17	21	50	382	48	430
	パーセント	15.8	20.2	21.2	11.2	4.0	4.9	11.6	88.8	11.2	100.0
	有効パーセント	17.8	22.8	23.8	12.6	4.5	5.5	13.1	100.0		
石巻圏域	度数	45	77	87	21	20	25	48	323	27	350
	パーセント	12.9	22.0	24.9	6.0	5.7	7.1	13.7	92.3	7.7	100.0
	有効パーセント	13.9	23.8	26.9	6.5	6.2	7.7	14.9	100.0		
気仙沼・本吉圏域	度数	71	92	98	38	14	28	57	398	50	448
	パーセント	15.8	20.5	21.9	8.5	3.1	6.3	12.7	88.8	11.2	100.0
	有効パーセント	17.8	23.1	24.6	9.5	3.5	7.0	14.3	100.0		

取組 27

認知度度数・割合表

		有 効				合計	欠 損 値	合 計
		知っている	ある程度知っている	あまり知らない	知らない			
県全体	度数	297	663	604	285	1849	95	1944
	パーセント	15.3	34.1	31.1	14.7	95.2	4.9	100.0
	有効パーセント	16.1	35.9	32.7	15.4	100.0		
<b>【性別別】</b>								
男性	度数	152	315	290	109	866	28	894
	パーセント	17.0	35.2	32.4	12.2	96.8	3.1	100.0
	有効パーセント	17.6	36.4	33.5	12.6	100.0		
女性	度数	141	334	299	168	942	49	991
	パーセント	14.2	33.7	30.2	17.0	95.1	4.9	100.0
	有効パーセント	15.0	35.5	31.7	17.8	100.0		
<b>【年齢別】</b>								
65歳未満	度数	195	437	380	167	1179	35	1214
	パーセント	16.1	36.0	31.3	13.8	97.2	2.9	100.0
	有効パーセント	16.5	37.1	32.2	14.2	100.0		
65歳以上	度数	98	210	205	107	620	44	664
	パーセント	14.8	31.6	30.9	16.1	93.4	6.6	100.0
	有効パーセント	15.8	33.9	33.1	17.3	100.0		
<b>【圏域別】</b>								
仙南圏域	度数	33	85	86	37	241	7	248
	パーセント	13.3	34.3	34.7	14.9	97.2	2.8	100.0
	有効パーセント	13.7	35.3	35.7	15.4	100.0		
仙台圏域	度数	39	89	72	34	234	15	249
	パーセント	15.7	35.7	28.9	13.7	94.0	6.0	100.0
	有効パーセント	16.7	38.0	30.8	14.5	100.0		
大崎圏域	度数	48	82	83	32	245	9	254
	パーセント	18.9	32.3	32.7	12.6	96.5	3.5	100.0
	有効パーセント	19.6	33.5	33.9	13.1	100.0		
栗原圏域	度数	48	108	94	45	295	10	305
	パーセント	15.7	35.4	30.8	14.8	96.7	3.3	100.0
	有効パーセント	16.3	36.6	31.9	15.3	100.0		
登米圏域	度数	47	95	82	41	265	14	279
	パーセント	16.8	34.1	29.4	14.7	95.0	5.0	100.0
	有効パーセント	17.7	35.8	30.9	15.5	100.0		
石巻圏域	度数	37	78	75	36	226	3	229
	パーセント	16.2	34.1	32.8	15.7	98.8	1.3	100.0
	有効パーセント	16.4	34.5	33.2	15.9	100.0		
気仙沼・本吉圏域	度数	38	96	81	43	258	16	274
	パーセント	13.9	35.0	29.6	15.7	94.2	5.8	100.0
	有効パーセント	14.7	37.2	31.4	16.7	100.0		



取組 27

関心度度数・割合表

		有 効				合計	欠 損 値	合 計
		関心がある	ある程度 関心がある	あまり 関心がない	関心がない			
県全体	度数	571	801	309	134	1815	129	1944
	パーセント	29.4	41.2	15.9	6.9	93.4	6.6	100.0
	有効パーセント	31.5	44.1	17.0	7.4	100.0		
<b>【性別別】</b>								
男性	度数	295	379	136	43	853	41	894
	パーセント	33.0	42.4	15.2	4.8	95.4	4.6	100.0
	有効パーセント	34.6	44.4	15.9	5.0	100.0		
女性	度数	268	404	164	87	923	68	991
	パーセント	27.0	40.8	16.5	8.8	93.1	6.9	100.0
	有効パーセント	29.0	43.8	17.8	9.4	100.0		
<b>【年齢別】</b>								
65歳未満	度数	390	541	186	51	1168	46	1214
	パーセント	32.1	44.6	15.3	4.2	96.2	3.8	100.0
	有効パーセント	33.4	46.3	15.9	4.4	100.0		
65歳以上	度数	171	238	113	76	598	66	664
	パーセント	25.8	35.8	17.0	11.4	90.0	9.9	100.0
	有効パーセント	28.6	39.8	18.9	12.7	100.0		
<b>【圏域別】</b>								
仙南圏域	度数	85	99	43	10	237	11	248
	パーセント	34.3	39.9	17.3	4.0	95.5	4.4	100.0
	有効パーセント	35.9	41.8	18.1	4.2	100.0		
仙台圏域	度数	76	104	34	15	229	20	249
	パーセント	30.5	41.8	13.7	6.0	92.0	8.0	100.0
	有効パーセント	33.2	45.4	14.8	6.6	100.0		
大崎圏域	度数	76	108	40	17	241	13	254
	パーセント	29.9	42.5	15.7	6.7	94.8	5.1	100.0
	有効パーセント	31.5	44.8	16.6	7.1	100.0		
栗原圏域	度数	95	127	44	23	289	16	305
	パーセント	31.1	41.6	14.4	7.5	94.6	5.2	100.0
	有効パーセント	32.9	43.9	15.2	8.0	100.0		
登米圏域	度数	80	115	42	17	254	25	279
	パーセント	28.7	41.2	15.1	6.1	91.1	9.0	100.0
	有効パーセント	31.5	45.3	16.5	6.7	100.0		
石巻圏域	度数	67	103	42	14	226	3	229
	パーセント	29.3	45.0	18.3	6.1	98.7	1.3	100.0
	有効パーセント	29.6	45.6	18.6	6.2	100.0		
気仙沼・本吉 圏域	度数	73	107	47	29	256	18	274
	パーセント	26.6	39.1	17.2	10.6	93.5	6.6	100.0
	有効パーセント	28.5	41.8	18.4	11.3	100.0		

取組 27

重視度度数・割合表

		有 効					合計	欠 損 値	合 計
		重要	やや重要	あまり重要 ではない	重要では ない	わからない			
県全体	度数	724	648	147	42	248	1809	135	1944
	パーセント	37.2	33.3	7.6	2.2	12.8	93.1	6.9	100.0
	有効パーセント	40.0	35.8	8.1	2.3	13.7	100.0		
	「わからない」を除く有効パーセント	46.4	41.5	9.4	2.7		100.0		
【性別別】									
男性	度数	358	310	77	21	81	847	47	894
	パーセント	40.0	34.7	8.6	2.3	9.1	94.7	5.3	100.0
	有効パーセント	42.3	36.6	9.1	2.5	9.6	100.0		
女性	度数	354	322	65	20	159	920	71	991
	パーセント	35.7	32.5	6.6	2.0	16.0	92.8	7.2	100.0
	有効パーセント	38.5	35.0	7.1	2.2	17.3	100.0		
【年齢別】									
65歳未満	度数	492	436	97	29	115	1169	45	1214
	パーセント	40.5	35.9	8.0	2.4	9.5	96.3	3.7	100.0
	有効パーセント	42.1	37.3	8.3	2.5	9.8	100.0		
65歳以上	度数	217	195	45	12	121	590	74	664
	パーセント	32.7	29.4	6.8	1.8	18.2	88.9	11.1	100.0
	有効パーセント	36.8	33.1	7.6	2.0	20.5	100.0		
【圏域別】									
仙南圏域	度数	99	89	15	6	27	236	12	248
	パーセント	39.9	35.9	6.0	2.4	10.9	95.1	4.8	100.0
	有効パーセント	41.9	37.7	6.4	2.5	11.4	100.0		
仙台圏域	度数	100	85	19	4	21	229	20	249
	パーセント	40.2	34.1	7.6	1.6	8.4	91.9	8.0	100.0
	有効パーセント	43.7	37.1	8.3	1.7	9.2	100.0		
大崎圏域	度数	98	84	22	4	33	241	13	254
	パーセント	38.6	33.1	8.7	1.6	13.0	95.0	5.1	100.0
	有効パーセント	40.7	34.9	9.1	1.7	13.7	100.0		
栗原圏域	度数	121	100	29	6	35	291	14	305
	パーセント	39.7	32.8	9.5	2.0	11.5	95.5	4.6	100.0
	有効パーセント	41.6	34.4	10.0	2.1	12.0	100.0		
登米圏域	度数	97	95	23	5	41	261	18	279
	パーセント	34.8	34.1	8.2	1.8	14.7	93.6	6.5	100.0
	有効パーセント	37.2	36.4	8.8	1.9	15.7	100.0		
石巻圏域	度数	89	81	18	5	32	225	4	229
	パーセント	38.9	35.4	7.9	2.2	14.0	98.4	1.7	100.0
	有効パーセント	39.6	36.0	8.0	2.2	14.2	100.0		
気仙沼・本吉圏域	度数	93	83	15	11	45	247	27	274
	パーセント	33.9	30.3	5.5	4.0	16.4	90.1	9.9	100.0
	有効パーセント	37.7	33.6	6.1	4.5	18.2	100.0		

## 取組 27

## 満足度度数・割合表

		有 効					合計	欠 損 値	合 計
		満足	やや満足	やや不満	不満	わからない			
県全体	度数	129	552	365	152	584	1782	162	1944
	パーセント	6.6	28.4	18.8	7.8	30.0	91.6	8.3	100.0
	有効パーセント	7.2	31.0	20.5	8.5	32.8	100.0		
	「わからない」を除く有効パーセント	10.8	46.1	30.5	12.7		100.0		
【性別別】									
男性	度数	55	262	200	100	224	841	53	894
	パーセント	6.2	29.3	22.4	11.2	25.1	94.2	5.9	100.0
	有効パーセント	6.5	31.2	23.8	11.9	26.6	100.0		
女性	度数	71	280	157	51	345	904	87	991
	パーセント	7.2	28.3	15.8	5.1	34.8	91.2	8.8	100.0
	有効パーセント	7.9	31.0	17.4	5.6	38.2	100.0		
【年齢別】									
65歳未満	度数	85	344	246	113	368	1156	58	1214
	パーセント	7.0	28.3	20.3	9.3	30.3	95.2	4.8	100.0
	有効パーセント	7.4	29.8	21.3	9.8	31.8	100.0		
65歳以上	度数	41	196	109	37	196	579	85	664
	パーセント	6.2	29.5	16.4	5.6	29.5	87.2	12.8	100.0
	有効パーセント	7.1	33.9	18.8	6.4	33.9	100.0		
【圏域別】									
仙南圏域	度数	13	69	47	26	81	236	12	248
	パーセント	5.2	27.8	19.0	10.5	32.7	95.2	4.8	100.0
	有効パーセント	5.5	29.2	19.9	11.0	34.3	100.0		
仙台圏域	度数	26	59	52	22	68	227	22	249
	パーセント	10.4	23.7	20.9	8.8	27.3	91.1	8.8	100.0
	有効パーセント	11.5	26.0	22.9	9.7	30.0	100.0		
大崎圏域	度数	18	80	50	19	70	237	17	254
	パーセント	7.1	31.5	19.7	7.5	27.6	93.4	6.7	100.0
	有効パーセント	7.6	33.8	21.1	8.0	29.5	100.0		
栗原圏域	度数	25	88	59	26	89	287	18	305
	パーセント	8.2	28.9	19.3	8.5	29.2	94.1	5.9	100.0
	有効パーセント	8.7	30.7	20.6	9.1	31.0	100.0		
登米圏域	度数	12	85	53	18	86	254	25	279
	パーセント	4.3	30.5	19.0	6.5	30.8	91.1	9.0	100.0
	有効パーセント	4.7	33.5	20.9	7.1	33.9	100.0		
石巻圏域	度数	14	71	42	22	72	221	8	229
	パーセント	6.1	31.0	18.3	9.6	31.4	96.4	3.5	100.0
	有効パーセント	6.3	32.1	19.0	10.0	32.6	100.0		
気仙沼・本吉圏域	度数	13	78	43	17	92	243	31	274
	パーセント	4.7	28.5	15.7	6.2	33.6	88.7	11.3	100.0
	有効パーセント	5.3	32.1	17.7	7.0	37.9	100.0		

取組 27

特に優先すべきと思う項目度数・割合表

		有 効						欠 損 値	合 計
		ア	イ	ウ	エ	オ	合計		
県全体	度数	784	737	652	369	671	3213	184	3397
	パーセント	23.1	21.7	19.2	10.9	19.8	94.6	5.4	100.0
	母数：1760	有効パーセント	24.4	22.9	20.3	11.5	20.9	100.0	
合計：1944	度数パーセント	44.5	41.9	37.0	21.0	38.1			
<b>【性別別】</b>									
男性	度数	349	343	331	195	350	1568	59	1627
	パーセント	21.5	21.1	20.3	12.0	21.5	96.4	3.6	100.0
	有効パーセント	22.3	21.9	21.1	12.4	22.3	100.0		
女性	度数	414	379	313	163	309	1578	102	1680
	パーセント	24.6	22.6	18.6	9.7	18.4	93.9	6.1	100.0
	有効パーセント	26.2	24.0	19.8	10.3	19.6	100.0		
<b>【年齢別】</b>									
65歳未満	度数	482	543	423	234	410	2092	64	2156
	パーセント	22.4	25.2	19.6	10.9	19.0	97.0	3.0	100.0
	有効パーセント	23.0	26.0	20.2	11.2	19.6	100.0		
65歳以上	度数	280	175	220	124	248	1047	94	1141
	パーセント	24.5	15.3	19.3	10.9	21.7	91.8	8.2	100.0
	有効パーセント	26.7	16.7	21.0	11.8	23.7	100.0		
<b>【圏域別】</b>									
仙南圏域	度数	90	105	103	43	99	440	13	453
	パーセント	19.9	23.2	22.7	9.5	21.9	97.1	2.9	100.0
	有効パーセント	20.5	23.9	23.4	9.8	22.5	100.0		
仙台圏域	度数	95	100	87	59	84	425	25	450
	パーセント	21.1	22.2	19.3	13.1	18.7	94.4	5.6	100.0
	有効パーセント	22.4	23.5	20.5	13.9	19.8	100.0		
大崎圏域	度数	114	111	81	45	78	429	21	450
	パーセント	25.3	24.7	18.0	10.0	17.3	95.3	4.7	100.0
	有効パーセント	26.6	25.9	18.9	10.5	18.2	100.0		
栗原圏域	度数	133	115	96	67	118	529	21	550
	パーセント	24.2	20.9	17.5	12.2	21.5	96.2	3.8	100.0
	有効パーセント	25.1	21.7	18.1	12.7	22.3	100.0		
登米圏域	度数	109	103	90	49	97	448	27	475
	パーセント	22.9	21.7	18.9	10.3	20.4	94.3	5.7	100.0
	有効パーセント	24.3	23.0	20.1	10.9	21.7	100.0		
石巻圏域	度数	81	90	76	45	70	362	15	377
	パーセント	21.5	23.9	20.2	11.9	18.6	96.0	4.0	100.0
	有効パーセント	22.4	24.9	21.0	12.4	19.3	100.0		
気仙沼・本吉圏域	度数	124	85	97	44	96	446	30	476
	パーセント	26.1	17.9	20.4	9.2	20.2	93.7	6.3	100.0
	有効パーセント	27.8	19.1	21.7	9.9	21.5	100.0		

取組 2 8

認知度度数・割合表

		有 効					欠 損 値	合 計
		知っている	ある程度 知っている	あまり 知らない	知らない	合計		
県全体	度数	313	738	547	255	1853	91	1944
	パーセント	16.1	38.0	28.1	13.1	95.3	4.7	100.0
	有効パーセント	16.9	39.8	29.5	13.8	100.0		
<b>【性別別】</b>								
男性	度数	162	368	242	96	868	26	894
	パーセント	18.1	41.2	27.1	10.7	97.1	2.9	100.0
	有効パーセント	18.7	42.4	27.9	11.1	100.0		
女性	度数	143	360	291	151	945	46	991
	パーセント	14.4	36.3	29.4	15.2	95.3	4.6	100.0
	有効パーセント	15.1	38.1	30.8	16.0	100.0		
<b>【年齢別】</b>								
65歳未満	度数	175	478	376	155	1184	30	1214
	パーセント	14.4	39.4	31.0	12.8	97.6	2.5	100.0
	有効パーセント	14.8	40.4	31.8	13.1	100.0		
65歳以上	度数	129	248	155	88	620	44	664
	パーセント	19.4	37.3	23.3	13.3	93.3	6.6	100.0
	有効パーセント	20.8	40.0	25.0	14.2	100.0		
<b>【圏域別】</b>								
仙南圏域	度数	41	92	69	37	239	9	248
	パーセント	16.5	37.1	27.8	14.9	96.3	3.6	100.0
	有効パーセント	17.2	38.5	28.9	15.5	100.0		
仙台圏域	度数	42	89	62	42	235	14	249
	パーセント	16.9	35.7	24.9	16.9	94.4	5.6	100.0
	有効パーセント	17.9	37.9	26.4	17.9	100.0		
大崎圏域	度数	47	93	81	25	246	8	254
	パーセント	18.5	36.6	31.9	9.8	96.8	3.1	100.0
	有効パーセント	19.1	37.8	32.9	10.2	100.0		
栗原圏域	度数	50	120	90	36	296	9	305
	パーセント	16.4	39.3	29.5	11.8	97.0	3.0	100.0
	有効パーセント	16.9	40.5	30.4	12.2	100.0		
登米圏域	度数	54	116	63	32	265	14	279
	パーセント	19.4	41.6	22.6	11.5	95.1	5.0	100.0
	有効パーセント	20.4	43.8	23.8	12.1	100.0		
石巻圏域	度数	39	88	65	34	226	3	229
	パーセント	17.0	38.4	28.4	14.8	98.6	1.3	100.0
	有効パーセント	17.3	38.9	28.8	15.0	100.0		
気仙沼・本吉 圏域	度数	25	109	95	31	260	14	274
	パーセント	9.1	39.8	34.7	11.3	94.9	5.1	100.0
	有効パーセント	9.6	41.9	36.5	11.9	100.0		

取組 28

関心度度数・割合表

		有 効				合計	欠 損 値	合 計
		関心がある	ある程度 関心がある	あまり 関心がない	関心がない			
県全体	度数	615	869	225	107	1816	128	1944
	パーセント	31.6	44.7	11.6	5.5	93.4	6.6	100.0
	有効パーセント	33.9	47.9	12.4	5.9	100.0		
<b>【性別別】</b>								
男性	度数	309	413	92	37	851	43	894
	パーセント	34.6	46.2	10.3	4.1	95.2	4.8	100.0
	有効パーセント	36.3	48.5	10.8	4.3	100.0		
女性	度数	291	440	129	67	927	64	991
	パーセント	29.4	44.4	13.0	6.8	93.6	6.5	100.0
	有効パーセント	31.4	47.5	13.9	7.2	100.0		
<b>【年齢別】</b>								
65歳未満	度数	391	582	142	52	1167	47	1214
	パーセント	32.2	47.9	11.7	4.3	96.1	3.9	100.0
	有効パーセント	33.5	49.9	12.2	4.5	100.0		
65歳以上	度数	207	269	77	50	603	61	664
	パーセント	31.2	40.5	11.6	7.5	90.8	9.2	100.0
	有効パーセント	34.3	44.6	12.8	8.3	100.0		
<b>【圏域別】</b>								
仙南圏域	度数	84	124	15	12	235	13	248
	パーセント	33.9	50.0	6.0	4.8	94.7	5.2	100.0
	有効パーセント	35.7	52.8	6.4	5.1	100.0		
仙台圏域	度数	85	103	29	15	232	17	249
	パーセント	34.1	41.4	11.6	6.0	93.1	6.8	100.0
	有効パーセント	36.6	44.4	12.5	6.5	100.0		
大崎圏域	度数	80	125	24	12	241	13	254
	パーセント	31.5	49.2	9.4	4.7	94.8	5.1	100.0
	有効パーセント	33.2	51.9	10.0	5.0	100.0		
栗原圏域	度数	95	145	32	20	292	13	305
	パーセント	31.1	47.5	10.5	6.6	95.7	4.3	100.0
	有効パーセント	32.5	49.7	11.0	6.8	100.0		
登米圏域	度数	93	113	34	16	256	23	279
	パーセント	33.3	40.5	12.2	5.7	91.7	8.2	100.0
	有効パーセント	36.3	44.1	13.3	6.3	100.0		
石巻圏域	度数	74	105	32	12	223	6	229
	パーセント	32.3	45.9	14.0	5.2	97.4	2.6	100.0
	有効パーセント	33.2	47.1	14.3	5.4	100.0		
気仙沼・本吉 圏域	度数	73	123	45	14	255	19	274
	パーセント	26.6	44.9	16.4	5.1	93.0	6.9	100.0
	有効パーセント	28.6	48.2	17.6	5.5	100.0		

取組 28

重視度度数・割合表

		有 効					合計	欠 損 値	合 計
		重要	やや重要	あまり重要 ではない	重要では ない	わからない			
県全体	度数	814	672	79	32	214	1811	133	1944
	パーセント	41.9	34.6	4.1	1.6	11.0	93.2	6.8	100.0
	有効パーセント	44.9	37.1	4.4	1.8	11.8	100.0		
	「わからない」を除く有効パーセント	51.0	42.1	4.9	2.0		100.0		
【性別別】									
男性	度数	397	333	38	13	70	851	43	894
	パーセント	44.4	37.2	4.3	1.5	7.8	95.2	4.8	100.0
	有効パーセント	46.7	39.1	4.5	1.5	8.2	100.0		
女性	度数	402	324	39	18	138	921	70	991
	パーセント	40.6	32.7	3.9	1.8	13.9	92.9	7.1	100.0
	有効パーセント	43.6	35.2	4.2	2.0	15.0	100.0		
【年齢別】									
65歳未満	度数	527	454	55	24	115	1175	39	1214
	パーセント	43.4	37.4	4.5	2.0	9.5	96.8	3.2	100.0
	有効パーセント	44.9	38.6	4.7	2.0	9.8	100.0		
65歳以上	度数	270	198	22	7	91	588	76	664
	パーセント	40.7	29.8	3.3	1.1	13.7	88.6	11.4	100.0
	有効パーセント	45.9	33.7	3.7	1.2	15.5	100.0		
【圏域別】									
仙南圏域	度数	105	102	9	3	21	240	8	248
	パーセント	42.3	41.1	3.6	1.2	8.5	96.7	3.2	100.0
	有効パーセント	43.8	42.5	3.8	1.3	8.8	100.0		
仙台圏域	度数	117	75	11	2	27	232	17	249
	パーセント	47.0	30.1	4.4	0.8	10.8	93.1	6.8	100.0
	有効パーセント	50.4	32.3	4.7	0.9	11.6	100.0		
大崎圏域	度数	113	83	11	4	29	240	14	254
	パーセント	44.5	32.7	4.3	1.6	11.4	94.5	5.5	100.0
	有効パーセント	47.1	34.6	4.6	1.7	12.1	100.0		
栗原圏域	度数	130	109	12	6	31	288	17	305
	パーセント	42.6	35.7	3.9	2.0	10.2	94.4	5.6	100.0
	有効パーセント	45.1	37.8	4.2	2.1	10.8	100.0		
登米圏域	度数	118	92	14	0	37	261	18	279
	パーセント	42.3	33.0	5.0	0.0	13.3	93.6	6.5	100.0
	有効パーセント	45.2	35.2	5.4	0.0	14.2	100.0		
石巻圏域	度数	98	87	10	2	26	223	6	229
	パーセント	42.8	38.0	4.4	0.9	11.4	97.5	2.6	100.0
	有効パーセント	43.9	39.0	4.5	0.9	11.7	100.0		
気仙沼・本吉圏域	度数	98	93	9	14	33	247	27	274
	パーセント	35.8	33.9	3.3	5.1	12.0	90.1	9.9	100.0
	有効パーセント	39.7	37.7	3.6	5.7	13.4	100.0		

## 取組 28

## 満足度度数・割合表

		有 効					合計	欠 損 値	合 計
		満足	やや満足	やや不満	不満	わからない			
県全体	度数	150	624	390	125	505	1794	150	1944
	パーセント	7.7	32.1	20.1	6.4	26.0	92.3	7.7	100.0
	有効パーセント	8.4	34.8	21.7	7.0	28.1	100.0		
	「わからない」を除く有効パーセント	11.6	48.4	30.3	9.7		100.0		
【性別別】									
男性	度数	62	318	205	66	193	844	50	894
	パーセント	6.9	35.6	22.9	7.4	21.6	94.4	5.6	100.0
	有効パーセント	7.3	37.7	24.3	7.8	22.9	100.0		
女性	度数	83	292	178	58	301	912	79	991
	パーセント	8.4	29.5	18.0	5.9	30.4	92.2	8.0	100.0
	有効パーセント	9.1	32.0	19.5	6.4	33.0	100.0		
【年齢別】									
65歳未満	度数	82	390	263	91	338	1164	50	1214
	パーセント	6.8	32.1	21.7	7.5	27.8	95.9	4.1	100.0
	有効パーセント	7.0	33.5	22.6	7.8	29.0	100.0		
65歳以上	度数	63	219	118	33	151	584	80	664
	パーセント	9.5	33.0	17.8	5.0	22.7	88.0	12.0	100.0
	有効パーセント	10.8	37.5	20.2	5.7	25.9	100.0		
【圏域別】									
仙南圏域	度数	18	87	55	21	57	238	10	248
	パーセント	7.3	35.1	22.2	8.5	23.0	96.1	4.0	100.0
	有効パーセント	7.6	36.6	23.1	8.8	23.9	100.0		
仙台圏域	度数	26	76	53	12	65	232	17	249
	パーセント	10.4	30.5	21.3	4.8	26.1	93.1	6.8	100.0
	有効パーセント	11.2	32.8	22.8	5.2	28.0	100.0		
大崎圏域	度数	16	86	55	13	68	238	16	254
	パーセント	6.3	33.9	21.7	5.1	26.8	93.8	6.3	100.0
	有効パーセント	6.7	36.1	23.1	5.5	28.6	100.0		
栗原圏域	度数	31	95	57	30	73	286	19	305
	パーセント	10.2	31.1	18.7	9.8	23.9	93.7	6.2	100.0
	有効パーセント	10.8	33.2	19.9	10.5	25.5	100.0		
登米圏域	度数	18	103	47	16	74	258	21	279
	パーセント	6.5	36.9	16.8	5.7	26.5	92.4	7.5	100.0
	有効パーセント	7.0	39.9	18.2	6.2	28.7	100.0		
石巻圏域	度数	14	72	53	16	67	222	7	229
	パーセント	6.1	31.4	23.1	7.0	29.3	96.9	3.1	100.0
	有効パーセント	6.3	32.4	23.9	7.2	30.2	100.0		
気仙沼・本吉圏域	度数	16	82	53	15	75	241	33	274
	パーセント	5.8	29.9	19.3	5.5	27.4	87.9	12.0	100.0
	有効パーセント	6.6	34.0	22.0	6.2	31.1	100.0		



## 取組 28

## 特に優先すべきと思う項目度数・割合表

		有 効							欠 損 値	合 計
		ア	イ	ウ	エ	オ	カ	合計		
県全体	度数	911	841	418	618	656	491	3935	150	4085
	パーセント	22.3	20.6	10.2	15.1	16.1	12.0	96.3	3.7	100.0
	有効パーセント	23.2	21.4	10.6	15.7	16.7	12.5	100.0		
母数：1794	度数	50.8	46.9	23.3	34.4	36.6	27.4			
合計：1944	度数									
【性別別】										
男性	度数	406	390	207	297	334	261	1895	50	1945
	パーセント	20.9	20.1	10.6	15.3	17.2	13.4	97.4	2.6	100.0
	有効パーセント	21.4	20.6	10.9	15.7	17.6	13.8	100.0		
女性	度数	486	429	203	307	305	221	1951	79	2030
	パーセント	23.9	21.1	10.0	15.1	15.0	10.9	96.1	3.9	100.0
	有効パーセント	24.9	22.0	10.4	15.7	15.6	11.3	100.0		
【年齢別】										
65歳未満	度数	589	525	303	400	405	329	2551	51	2602
	パーセント	22.6	20.2	11.6	15.4	15.6	12.6	98.0	2.0	100.0
	有効パーセント	23.1	20.6	11.9	15.7	15.9	12.9	100.0		
65歳以上	度数	299	290	106	204	232	152	1283	75	1358
	パーセント	22.0	21.4	7.8	15.0	17.1	11.2	94.5	5.5	100.0
	有効パーセント	23.3	22.6	8.3	15.9	18.1	11.8	100.0		
【圏域別】										
仙南圏域	度数	122	115	71	79	103	65	555	10	565
	パーセント	21.6	20.4	12.6	14.0	18.2	11.5	98.2	1.8	100.0
	有効パーセント	22.0	20.7	12.8	14.2	18.6	11.7	100.0		
仙台圏域	度数	121	108	67	75	85	62	518	17	535
	パーセント	22.6	20.2	12.5	14.0	15.9	11.6	96.8	3.2	100.0
	有効パーセント	23.4	20.8	12.9	14.5	16.4	12.0	100.0		
大崎圏域	度数	118	112	52	79	97	71	529	15	544
	パーセント	21.7	20.6	9.6	14.5	17.8	13.1	97.2	2.8	100.0
	有効パーセント	22.3	21.2	9.8	14.9	18.3	13.4	100.0		
栗原圏域	度数	155	132	68	100	102	74	631	20	651
	パーセント	23.8	3.2	1.7	2.4	2.5	1.8	15.4	7.1	100.0
	有効パーセント	24.6	20.9	10.8	15.8	16.2	11.7	100.0		
登米圏域	度数	123	121	51	105	74	68	542	24	566
	パーセント	21.7	21.4	9.0	18.6	13.1	12.0	95.8	4.2	100.0
	有効パーセント	22.7	22.3	9.4	19.4	13.7	12.5	100.0		
石巻圏域	度数	117	97	46	70	73	53	456	11	467
	パーセント	25.1	20.8	9.9	15.0	15.6	11.3	97.6	2.4	100.0
	有効パーセント	25.7	21.3	10.1	15.4	16.0	11.6	100.0		
気仙沼・本吉圏域	度数	116	121	47	82	96	80	542	24	566
	パーセント	20.5	21.4	8.3	14.5	17.0	14.1	95.8	4.2	100.0
	有効パーセント	21.4	22.3	8.7	15.1	17.7	14.8	100.0		

## 取組 2 9

## 認知度度数・割合表

		有 効				合計	欠 損 値	合 計
		知っている	ある程度 知っている	あまり 知らない	知らない			
県全体	度数	222	608	694	315	1839	105	1944
	パーセント	11.4	31.3	35.7	16.2	94.6	5.4	100.0
	有効パーセント	12.1	33.1	37.7	17.1	100.0		
<b>【性別別】</b>								
男性	度数	113	305	316	128	862	32	894
	パーセント	12.6	34.1	35.3	14.3	96.3	3.6	100.0
	有効パーセント	13.1	35.4	36.7	14.8	100.0		
女性	度数	104	294	363	178	939	52	991
	パーセント	10.5	29.7	36.6	18.0	94.8	5.2	100.0
	有効パーセント	11.1	31.3	38.7	19.0	100.0		
<b>【年齢別】</b>								
65歳未満	度数	111	371	485	205	1172	42	1214
	パーセント	9.1	30.6	40.0	16.9	96.6	3.5	100.0
	有効パーセント	9.5	31.7	41.4	17.5	100.0		
65歳以上	度数	106	227	190	97	620	44	664
	パーセント	16.0	34.2	28.6	14.6	93.4	6.6	100.0
	有効パーセント	17.1	36.6	30.6	15.6	100.0		
<b>【圏域別】</b>								
仙南圏域	度数	27	72	101	45	245	3	248
	パーセント	10.9	29.0	40.7	18.1	98.7	1.2	100.0
	有効パーセント	11.0	29.4	41.2	18.4	100.0		
仙台圏域	度数	21	73	93	45	232	17	249
	パーセント	8.4	29.3	37.3	18.1	93.1	6.8	100.0
	有効パーセント	9.1	31.5	40.1	19.4	100.0		
大崎圏域	度数	35	65	101	35	236	18	254
	パーセント	13.8	25.6	39.8	13.8	93.0	7.1	100.0
	有効パーセント	14.8	27.5	42.8	14.8	100.0		
栗原圏域	度数	34	110	102	46	292	13	305
	パーセント	11.1	36.1	33.4	15.1	95.7	4.3	100.0
	有効パーセント	11.6	37.7	34.9	15.8	100.0		
登米圏域	度数	33	88	98	47	266	13	279
	パーセント	11.8	31.5	35.1	16.8	95.2	4.7	100.0
	有効パーセント	12.4	33.1	36.8	17.7	100.0		
石巻圏域	度数	26	84	75	38	223	6	229
	パーセント	11.4	36.7	32.8	16.6	97.5	2.6	100.0
	有効パーセント	11.7	37.7	33.6	17.0	100.0		
気仙沼・本吉 圏域	度数	36	89	96	40	261	13	274
	パーセント	13.1	32.5	35.0	14.6	95.2	4.7	100.0
	有効パーセント	13.8	34.1	36.8	15.3	100.0		

取組 29

関心度度数・割合表

		有 効				合計	欠 損 値	合 計
		関心がある	ある程度 関心がある	あまり 関心がない	関心がない			
県全体	度数	414	895	366	126	1801	143	1944
	パーセント	21.3	46.0	18.8	6.5	92.6	7.4	100.0
	有効パーセント	23.0	49.7	20.3	7.0	100.0		
<b>【性別別】</b>								
男性	度数	191	442	162	47	842	52	894
	パーセント	21.4	49.4	18.1	5.3	94.2	5.8	100.0
	有効パーセント	22.7	52.5	19.2	5.6	100.0		
女性	度数	213	436	201	75	925	66	991
	パーセント	21.5	44.0	20.3	7.6	93.4	6.7	100.0
	有効パーセント	23.0	47.1	21.7	8.1	100.0		
<b>【年齢別】</b>								
65歳未満	度数	240	595	255	68	1158	56	1214
	パーセント	19.8	49.0	21.0	5.6	95.4	4.6	100.0
	有効パーセント	20.7	51.4	22.0	5.9	100.0		
65歳以上	度数	162	280	106	51	599	65	664
	パーセント	24.4	42.2	16.0	7.7	90.3	9.8	100.0
	有効パーセント	27.0	46.7	17.7	8.5	100.0		
<b>【圏域別】</b>								
仙南圏域	度数	57	124	48	11	240	8	248
	パーセント	23.0	50.0	19.4	4.4	96.8	3.2	100.0
	有効パーセント	23.8	51.7	20.0	4.6	100.0		
仙台圏域	度数	50	117	47	15	229	20	249
	パーセント	20.1	47.0	18.9	6.0	92.0	8.0	100.0
	有効パーセント	21.8	51.1	20.5	6.6	100.0		
大崎圏域	度数	55	109	51	17	232	22	254
	パーセント	21.7	42.9	20.1	6.7	91.4	8.7	100.0
	有効パーセント	23.7	47.0	22.0	7.3	100.0		
栗原圏域	度数	71	130	64	21	286	19	305
	パーセント	23.3	42.6	21.0	6.9	93.8	6.2	100.0
	有効パーセント	24.8	45.5	22.4	7.3	100.0		
登米圏域	度数	54	142	45	16	257	22	279
	パーセント	19.4	50.9	16.1	5.7	92.1	7.9	100.0
	有効パーセント	21.0	55.3	17.5	6.2	100.0		
石巻圏域	度数	50	97	53	20	220	9	229
	パーセント	21.8	42.4	23.1	8.7	96.0	3.9	100.0
	有効パーセント	22.7	44.1	24.1	9.1	100.0		
気仙沼・本吉 圏域	度数	57	134	49	19	259	15	274
	パーセント	20.8	48.9	17.9	6.9	94.5	5.5	100.0
	有効パーセント	22.0	51.7	18.9	7.3	100.0		

取組 2 9

重視度度数・割合表

		有 効					合計	欠 損 値	合 計
		重要	やや重要	あまり重要 ではない	重要では ない	わからない			
県全体	度数	567	753	162	48	270	1800	144	1944
	パーセント	29.2	38.7	8.3	2.5	13.9	92.6	7.4	100.0
	有効パーセント	31.5	41.8	9.0	2.7	15.0	100.0		
	「わからない」を除く有効パーセント	37.1	49.2	10.6	3.1		100.0		
【性別別】									
男性	度数	259	382	90	27	90	848	46	894
	パーセント	29.0	42.7	10.1	3.0	10.1	94.9	5.1	100.0
	有効パーセント	30.5	45.0	10.6	3.2	10.6	100.0		
女性	度数	293	357	72	21	170	913	78	991
	パーセント	29.6	36.0	7.3	2.1	17.2	92.2	7.9	100.0
	有効パーセント	32.1	39.1	7.9	2.3	18.6	100.0		
【年齢別】									
65歳未満	度数	349	497	121	33	158	1158	56	1214
	パーセント	28.7	40.9	10.0	2.7	13.0	95.3	4.6	100.0
	有効パーセント	30.1	42.9	10.4	2.8	13.6	100.0		
65歳以上	度数	199	240	40	15	100	594	70	664
	パーセント	30.0	36.1	6.0	2.3	15.1	89.5	10.5	100.0
	有効パーセント	33.5	40.4	6.7	2.5	16.8	100.0		
【圏域別】									
仙南圏域	度数	77	104	28	8	26	243	5	248
	パーセント	31.0	41.9	11.3	3.2	10.5	97.9	2.0	100.0
	有効パーセント	31.7	42.8	11.5	3.3	10.7	100.0		
仙台圏域	度数	74	99	27	1	27	228	21	249
	パーセント	29.7	39.8	10.8	0.4	10.8	91.5	8.4	100.0
	有効パーセント	32.5	43.4	11.8	0.4	11.8	100.0		
大崎圏域	度数	78	91	23	6	36	234	20	254
	パーセント	30.7	35.8	9.1	2.4	14.2	92.2	7.9	100.0
	有効パーセント	33.3	38.9	9.8	2.6	15.4	100.0		
栗原圏域	度数	89	111	30	9	43	282	23	305
	パーセント	29.2	36.4	9.8	3.0	14.1	92.5	7.5	100.0
	有効パーセント	31.6	39.4	10.6	3.2	15.2	100.0		
登米圏域	度数	72	121	18	2	45	258	21	279
	パーセント	25.8	43.4	6.5	0.7	16.1	92.5	7.5	100.0
	有効パーセント	27.9	46.9	7.0	0.8	17.4	100.0		
石巻圏域	度数	72	88	14	7	39	220	9	229
	パーセント	31.4	38.4	6.1	3.1	17.0	96.0	3.9	100.0
	有効パーセント	32.7	40.0	6.4	3.2	17.7	100.0		
気仙沼・本吉圏域	度数	77	105	20	14	40	256	18	274
	パーセント	28.1	38.3	7.3	5.1	14.6	93.4	6.6	100.0
	有効パーセント	30.1	41.0	7.8	5.5	15.6	100.0		

## 取組 2 9

## 満足度度数・割合表

		有 効					合計	欠 損 値	合 計
		満足	やや満足	やや不満	不満	わからない			
県全体	度数	124	609	331	90	611	1765	179	1944
	パーセント	6.4	31.3	17.0	4.6	31.4	90.7	9.2	100.0
	有効パーセント	7.0	34.5	18.8	5.1	34.6	100.0		
	「わからない」を除く有効パーセント	10.7	52.8	28.7	7.8		100.0		
【性別別】									
男性	度数	52	313	175	52	245	837	57	894
	パーセント	5.8	35.0	19.6	5.8	27.4	93.6	6.4	100.0
	有効パーセント	6.2	37.4	20.9	6.2	29.3	100.0		
女性	度数	67	286	151	36	352	892	99	991
	パーセント	6.8	28.9	15.2	3.6	35.5	90.0	10.0	100.0
	有効パーセント	7.5	32.1	16.9	4.0	39.5	100.0		
【年齢別】									
65歳未満	度数	64	371	218	62	426	1141	73	1214
	パーセント	5.3	30.6	18.0	5.1	35.1	94.1	6.0	100.0
	有効パーセント	5.6	32.5	19.1	5.4	37.3	100.0		
65歳以上	度数	55	228	105	26	165	579	85	664
	パーセント	8.3	34.3	15.8	3.9	24.8	87.1	12.8	100.0
	有効パーセント	9.5	39.4	18.1	4.5	28.5	100.0		
【圏域別】									
仙南圏域	度数	10	81	52	15	80	238	10	248
	パーセント	4.0	32.7	21.0	6.0	32.3	96.0	4.0	100.0
	有効パーセント	4.2	34.0	21.8	6.3	33.6	100.0		
仙台圏域	度数	18	87	44	6	69	224	25	249
	パーセント	7.2	34.9	17.7	2.4	27.7	89.9	10.0	100.0
	有効パーセント	8.0	38.8	19.6	2.7	30.8	100.0		
大崎圏域	度数	20	77	45	11	77	230	24	254
	パーセント	7.9	30.3	17.7	4.3	30.3	90.5	9.4	100.0
	有効パーセント	8.7	33.5	19.6	4.8	33.5	100.0		
栗原圏域	度数	26	90	51	15	97	279	26	305
	パーセント	8.5	29.5	16.7	4.9	31.8	91.4	8.5	100.0
	有効パーセント	9.3	32.3	18.3	5.4	34.8	100.0		
登米圏域	度数	15	90	52	9	89	255	24	279
	パーセント	5.4	32.3	18.6	3.2	31.9	91.4	8.6	100.0
	有効パーセント	5.9	35.3	20.4	3.5	34.9	100.0		
石巻圏域	度数	12	75	37	14	78	216	13	229
	パーセント	5.2	32.8	16.2	6.1	34.1	94.4	5.7	100.0
	有効パーセント	5.6	34.7	17.1	6.5	36.1	100.0		
気仙沼・本吉圏域	度数	14	84	38	16	95	247	27	274
	パーセント	5.1	30.7	13.9	5.8	34.7	90.2	9.9	100.0
	有効パーセント	5.7	34.0	15.4	6.5	38.5	100.0		

取組 2 9

特に優先すべきと思う項目度数・割合表

		有 効								欠 損 値	合 計	
		ア	イ	ウ	エ	オ	カ	キ	合計			
県全体	度数	653	394	481	648	579	574	709	4038	163	4201	
	パーセント	15.5	9.4	11.4	15.4	13.8	13.7	16.9	96.1			3.9
	有効パーセント	16.2	9.8	11.9	16.0	14.3	14.2	17.6	100.0			
母数：1781	有効パーセント	16.4	22.1	27.0	36.4	32.5	32.2	39.8				
合計：1944	度数パーセント	36.7										
【性別別】												
男性	度数	315	193	229	296	270	302	314	1919	55	1974	
	パーセント	16.0	9.8	11.6	15.0	13.7	15.3	15.9	97.2			2.8
	有効パーセント	16.4	10.1	11.9	15.4	14.1	15.7	16.4	100.0			
女性	度数	325	195	237	342	293	258	386	2036	85	2121	
	パーセント	15.3	9.2	11.2	16.1	13.8	12.2	18.2	96.0			4.0
	有効パーセント	16.0	9.6	11.6	16.8	14.4	12.7	19.0	100.0			
【年齢別】												
65歳未満	度数	414	264	283	407	378	351	476	2573	67	2640	
	パーセント	15.7	10.0	10.7	15.4	14.3	13.3	18.0	97.5			2.5
	有効パーセント	16.1	10.3	11.0	15.8	14.7	13.6	18.5	100.0			
65歳以上	度数	223	122	182	229	183	206	222	1367	71	1438	
	パーセント	15.5	8.5	12.7	15.9	12.7	14.3	15.4	95.1			4.9
	有効パーセント	16.3	8.9	13.3	16.8	13.4	15.1	16.2	100.0			
【圏域別】												
仙南圏域	度数	88	76	64	102	80	87	106	603	7	610	
	パーセント	14.4	12.5	10.5	16.7	13.1	14.3	17.4	98.9			1.1
	有効パーセント	14.6	12.6	10.6	16.9	13.3	14.4	17.6	100.0			
仙台圏域	度数	77	53	70	86	70	87	98	541	19	560	
	パーセント	13.8	9.5	12.5	15.4	12.5	15.5	17.5	96.6			3.4
	有効パーセント	14.2	9.8	12.9	15.9	12.9	16.1	18.1	100.0			
大崎圏域	度数	86	52	58	82	80	62	89	509	26	535	
	パーセント	16.1	9.7	10.8	15.3	15.0	11.6	16.6	95.1			4.9
	有効パーセント	16.9	10.2	11.4	16.1	15.7	12.2	17.5	100.0			
栗原圏域	度数	122	50	81	113	87	92	113	658	22	680	
	パーセント	17.9	7.4	11.9	16.6	12.8	13.5	16.6	96.8			3.2
	有効パーセント	18.5	7.6	12.3	17.2	13.2	14.0	17.2	100.0			
登米圏域	度数	105	57	57	83	86	75	87	550	21	571	
	パーセント	18.4	10.0	10.0	14.5	15.1	13.1	15.2	96.3			3.7
	有効パーセント	19.1	10.4	10.4	15.1	15.6	13.6	15.8	100.0			
石巻圏域	度数	80	45	47	72	65	63	99	471	13	484	
	パーセント	16.5	9.3	9.7	14.9	13.4	13.0	20.5	97.3			2.7
	有効パーセント	17.0	9.6	10.0	15.3	13.8	13.4	21.0	100.0			
気仙沼・本吉圏域	度数	76	48	76	83	84	87	96	550	25	575	
	パーセント	13.2	8.3	13.2	14.4	14.6	15.1	16.7	95.7			4.3
	有効パーセント	13.8	8.7	13.8	15.1	15.3	15.8	17.5	100.0			

## 取組30

## 認知度度数・割合表

		有 効				合計	欠 損 値	合 計
		知っている	ある程度 知っている	あまり 知らない	知らない			
県全体	度数	118	440	823	450	1831	113	1944
	パーセント	6.1	22.6	42.3	23.1	94.1	5.8	100.0
	有効パーセント	6.4	24.0	44.9	24.6	100.0		
<b>【性別別】</b>								
男性	度数	71	233	372	179	855	39	894
	パーセント	7.9	26.1	41.6	20.0	95.6	4.4	100.0
	有効パーセント	8.3	27.3	43.5	20.9	100.0		
女性	度数	46	194	437	261	938	53	991
	パーセント	4.6	19.6	44.1	26.3	94.6	5.3	100.0
	有効パーセント	4.9	20.7	46.6	27.8	100.0		
<b>【年齢別】</b>								
65歳未満	度数	54	230	574	313	1171	43	1214
	パーセント	4.4	18.9	47.3	25.8	96.4	3.5	100.0
	有効パーセント	4.6	19.6	49.0	26.7	100.0		
65歳以上	度数	63	196	235	119	613	51	664
	パーセント	9.5	29.5	35.4	17.9	92.3	7.7	100.0
	有効パーセント	10.3	32.0	38.3	19.4	100.0		
<b>【圏域別】</b>								
仙南圏域	度数	8	45	121	70	244	4	248
	パーセント	3.2	18.1	48.8	28.2	98.3	1.6	100.0
	有効パーセント	3.3	18.4	49.6	28.7	100.0		
仙台圏域	度数	22	58	102	53	235	14	249
	パーセント	8.8	23.3	41.0	21.3	94.4	5.6	100.0
	有効パーセント	9.4	24.7	43.4	22.6	100.0		
大崎圏域	度数	15	59	109	52	235	19	254
	パーセント	5.9	23.2	42.9	20.5	92.5	7.5	100.0
	有効パーセント	6.4	25.1	46.4	22.1	100.0		
栗原圏域	度数	24	76	120	68	288	17	305
	パーセント	7.9	24.9	39.3	22.3	94.4	5.6	100.0
	有効パーセント	8.3	26.4	41.7	23.6	100.0		
登米圏域	度数	23	68	107	66	264	15	279
	パーセント	8.2	24.4	38.4	23.7	94.7	5.4	100.0
	有効パーセント	8.7	25.8	40.5	25.0	100.0		
石巻圏域	度数	6	45	113	59	223	6	229
	パーセント	2.6	19.7	49.3	25.8	97.4	2.6	100.0
	有効パーセント	2.7	20.2	50.7	26.5	100.0		
気仙沼・本吉 圏域	度数	18	64	117	61	260	14	274
	パーセント	6.6	23.4	42.7	22.3	95.0	5.1	100.0
	有効パーセント	6.9	24.6	45.0	23.5	100.0		

取組 30

関心度度数・割合表

		有 効				合計	欠 損 値	合 計
		関心がある	ある程度 関心がある	あまり 関心がない	関心がない			
県全体	度数	247	802	540	207	1796	148	1944
	パーセント	12.7	41.3	27.8	10.6	92.4	7.6	100.0
	有効パーセント	13.8	44.7	30.1	11.5	100.0		
<b>【性別別】</b>								
男性	度数	136	401	236	70	843	51	894
	パーセント	15.2	44.9	26.4	7.8	94.3	5.7	100.0
	有効パーセント	16.1	47.6	28.0	8.3	100.0		
女性	度数	104	381	299	132	916	75	991
	パーセント	10.5	38.4	30.2	13.3	92.4	7.6	100.0
	有効パーセント	11.4	41.6	32.6	14.4	100.0		
<b>【年齢別】</b>								
65歳未満	度数	125	511	397	122	1155	59	1214
	パーセント	10.3	42.1	32.7	10.0	95.1	4.9	100.0
	有効パーセント	10.8	44.2	34.4	10.6	100.0		
65歳以上	度数	115	270	133	77	595	69	664
	パーセント	17.3	40.7	20.0	11.6	89.6	10.4	100.0
	有効パーセント	19.3	45.4	22.4	12.9	100.0		
<b>【圏域別】</b>								
仙南圏域	度数	24	114	72	30	240	8	248
	パーセント	9.7	46.0	29.0	12.1	96.8	3.2	100.0
	有効パーセント	10.0	47.5	30.0	12.5	100.0		
仙台圏域	度数	45	104	58	22	229	20	249
	パーセント	18.1	41.8	23.3	8.8	92.0	8.0	100.0
	有効パーセント	19.7	45.4	25.3	9.6	100.0		
大崎圏域	度数	33	104	71	22	230	24	254
	パーセント	13.0	40.9	28.0	8.7	90.6	9.4	100.0
	有効パーセント	14.3	45.2	30.9	9.6	100.0		
栗原圏域	度数	45	124	76	40	285	20	305
	パーセント	14.8	40.7	24.9	13.1	93.5	6.6	100.0
	有効パーセント	15.8	43.5	26.7	14.0	100.0		
登米圏域	度数	32	108	86	30	256	23	279
	パーセント	11.5	38.7	30.8	10.8	91.8	8.2	100.0
	有効パーセント	12.5	42.2	33.6	11.7	100.0		
石巻圏域	度数	17	105	77	22	221	8	229
	パーセント	7.4	45.9	33.6	9.6	96.5	3.5	100.0
	有効パーセント	7.7	47.5	34.8	10.0	100.0		
気仙沼・本吉 圏域	度数	39	104	82	30	255	19	274
	パーセント	14.2	38.0	29.9	10.9	93.0	6.9	100.0
	有効パーセント	15.3	40.8	32.2	11.8	100.0		



取組 30

重視度度数・割合表

		有 効					合計	欠 損 値	合 計
		重要	やや重要	あまり重要 ではない	重要では ない	わからない			
県全体	度数	347	732	247	59	400	1785	159	1944
	パーセント	17.8	37.7	12.7	3.0	20.6	91.8	8.2	100.0
	有効パーセント	19.4	41.0	13.8	3.3	22.4	100.0		
	「わからない」を除く有効パーセント	25.1	52.9	17.8	4.3		100.0		
【性別別】									
男性	度数	180	378	108	38	134	838	56	894
	パーセント	20.1	42.3	12.1	4.3	15.0	93.8	6.3	100.0
	有効パーセント	21.5	45.1	12.9	4.5	16.0	100.0		
女性	度数	162	338	136	21	252	909	82	991
	パーセント	16.3	34.1	13.7	2.1	25.4	91.6	8.3	100.0
	有効パーセント	17.8	37.2	15.0	2.3	27.7	100.0		
【年齢別】									
65歳未満	度数	187	485	185	43	248	1148	66	1214
	パーセント	15.4	40.0	15.2	3.5	20.4	94.5	5.4	100.0
	有効パーセント	16.3	42.2	16.1	3.7	21.6	100.0		
65歳以上	度数	154	229	57	16	134	590	74	664
	パーセント	23.2	34.5	8.6	2.4	20.2	88.9	11.1	100.0
	有効パーセント	26.1	38.8	9.7	2.7	22.7	100.0		
【圏域別】									
仙南圏域	度数	37	105	39	7	50	238	10	248
	パーセント	14.9	42.3	15.7	2.8	20.2	95.9	4.0	100.0
	有効パーセント	15.5	44.1	16.4	2.9	21.0	100.0		
仙台圏域	度数	49	103	29	4	46	231	18	249
	パーセント	19.7	41.4	11.6	1.6	18.5	92.8	7.2	100.0
	有効パーセント	21.2	44.6	12.6	1.7	19.9	100.0		
大崎圏域	度数	41	108	22	10	50	231	23	254
	パーセント	16.1	42.5	8.7	3.9	19.7	90.9	9.1	100.0
	有効パーセント	17.7	46.8	9.5	4.3	21.6	100.0		
栗原圏域	度数	59	113	43	10	54	279	26	305
	パーセント	19.3	37.0	14.1	3.3	17.7	91.4	8.5	100.0
	有効パーセント	21.1	40.5	15.4	3.6	19.4	100.0		
登米圏域	度数	52	96	42	7	60	257	22	279
	パーセント	18.6	34.4	15.1	2.5	21.5	92.1	7.9	100.0
	有効パーセント	20.2	37.4	16.3	2.7	23.3	100.0		
石巻圏域	度数	36	91	29	8	55	219	10	229
	パーセント	15.7	39.7	12.7	3.5	24.0	95.6	4.4	100.0
	有効パーセント	16.4	41.6	13.2	3.7	25.1	100.0		
気仙沼・本吉圏域	度数	62	85	33	12	60	252	22	274
	パーセント	22.6	31.0	12.0	4.4	21.9	91.9	8.0	100.0
	有効パーセント	24.6	33.7	13.1	4.8	23.8	100.0		

## 取組 30

## 満足度度数・割合表

		有 効					合計	欠 損 値	合 計
		満足	やや満足	やや不満	不満	わからない			
県全体	度数	67	488	341	90	764	1750	194	1944
	パーセント	3.4	25.1	17.5	4.6	39.3	89.9	10.0	100.0
	有効パーセント	3.8	27.9	19.5	5.1	43.7	100.0		
	「わからない」を除く有効パーセント	6.8	49.5	34.6	9.1		100.0		
【性別別】									
男性	度数	39	239	201	59	288	826	68	894
	パーセント	4.4	26.7	22.5	6.6	32.2	92.4	7.6	100.0
	有効パーセント	4.7	28.9	24.3	7.1	34.9	100.0		
女性	度数	27	242	133	30	457	889	102	991
	パーセント	2.7	24.4	13.4	3.0	46.1	89.6	10.3	100.0
	有効パーセント	3.0	27.2	15.0	3.4	51.4	100.0		
【年齢別】									
65歳未満	度数	34	282	221	56	539	1132	82	1214
	パーセント	2.8	23.2	18.2	4.6	44.4	93.2	6.8	100.0
	有効パーセント	3.0	24.9	19.5	4.9	47.6	100.0		
65歳以上	度数	32	198	112	32	199	573	91	664
	パーセント	4.8	29.8	16.9	4.8	30.0	86.3	13.7	100.0
	有効パーセント	5.6	34.6	19.5	5.6	34.7	100.0		
【圏域別】									
仙南圏域	度数	6	60	47	15	105	233	15	248
	パーセント	2.4	24.2	19.0	6.0	42.3	93.9	6.0	100.0
	有効パーセント	2.6	25.8	20.2	6.4	45.1	100.0		
仙台圏域	度数	13	60	51	11	90	225	24	249
	パーセント	5.2	24.1	20.5	4.4	36.1	90.3	9.6	100.0
	有効パーセント	5.8	26.7	22.7	4.9	40.0	100.0		
大崎圏域	度数	6	66	45	11	100	228	26	254
	パーセント	2.4	26.0	17.7	4.3	39.4	89.8	10.2	100.0
	有効パーセント	2.6	28.9	19.7	4.8	43.9	100.0		
栗原圏域	度数	13	74	57	15	114	273	32	305
	パーセント	4.3	24.3	18.7	4.9	37.4	89.6	10.5	100.0
	有効パーセント	4.8	27.1	20.9	5.5	41.8	100.0		
登米圏域	度数	10	70	58	12	101	251	28	279
	パーセント	3.6	25.1	20.8	4.3	36.2	90.0	10.0	100.0
	有効パーセント	4.0	27.9	23.1	4.8	40.2	100.0		
石巻圏域	度数	5	62	31	12	106	216	13	229
	パーセント	2.2	27.1	13.5	5.2	46.3	94.3	5.7	100.0
	有効パーセント	2.3	28.7	14.4	5.6	49.1	100.0		
気仙沼・本吉圏域	度数	12	74	42	10	112	250	24	274
	パーセント	4.4	27.0	15.3	3.6	40.9	91.2	8.8	100.0
	有効パーセント	4.8	29.6	16.8	4.0	44.8	100.0		

取組 30

特に優先すべきと思う項目度数・割合表

		有 効								欠 損 値	合 計
		ア	イ	ウ	エ	オ	カ	キ	合計		
県全体	度数	440	346	419	782	363	414	449	3213	228	3441
	パーセント	12.8	10.1	12.2	22.7	10.5	12.0	13.0	93.4	6.6	100.0
	有効パーセント	13.7	10.8	13.0	24.3	11.3	12.9	14.0	100.0		
母数：1716	有効パーセント	25.6	20.2	24.4	45.6	21.2	24.1	26.2			
合計：1944	度数パーセント										
【性別別】											
男性	度数	219	174	205	397	187	194	189	1565	82	1647
	パーセント	13.3	10.6	12.4	24.1	11.4	11.8	11.5	95.0	5.0	100.0
	有効パーセント	14.0	11.1	13.1	25.4	11.9	12.4	12.1	100.0		
女性	度数	209	163	201	371	171	211	246	1572	123	1695
	パーセント	12.3	9.6	11.9	21.9	10.1	12.4	14.5	92.7	7.3	100.0
	有効パーセント	13.3	10.4	12.8	23.6	10.9	13.4	15.6	100.0		
【年齢別】											
65歳未満	度数	291	213	259	469	231	269	281	2013	111	2124
	パーセント	13.7	10.0	12.2	22.1	10.9	12.7	13.2	94.8	5.2	100.0
	有効パーセント	14.5	10.6	12.9	23.3	11.5	13.4	14.0	100.0		
65歳以上	度数	136	124	146	296	127	132	152	1113	91	1204
	パーセント	11.3	10.3	12.1	24.6	10.5	11.0	12.6	92.4	7.6	100.0
	有効パーセント	12.2	11.1	13.1	26.6	11.4	11.9	13.7	100.0		
【圏域別】											
仙南圏域	度数	63	46	56	97	54	67	61	444	19	463
	パーセント	13.6	9.9	12.1	21.0	11.7	14.5	13.2	95.9	4.1	100.0
	有効パーセント	14.2	10.4	12.6	21.8	12.2	15.1	13.7	100.0		
仙台圏域	度数	48	46	67	111	56	50	58	436	25	461
	パーセント	10.4	10.0	14.5	24.1	12.1	10.8	12.6	94.6	5.4	100.0
	有効パーセント	11.0	10.6	15.4	25.5	12.8	11.5	13.3	100.0		
大崎圏域	度数	61	54	54	106	40	49	60	424	37	461
	パーセント	13.2	11.7	11.7	23.0	8.7	10.6	13.0	92.0	8.0	100.0
	有効パーセント	14.4	12.7	12.7	25.0	9.4	11.6	14.2	100.0		
栗原圏域	度数	76	59	68	123	70	61	63	520	31	551
	パーセント	13.8	10.7	12.3	22.3	12.7	11.1	11.4	94.4	5.6	100.0
	有効パーセント	14.6	11.3	13.1	23.7	13.5	11.7	12.1	100.0		
登米圏域	度数	66	40	57	103	47	58	72	443	31	474
	パーセント	13.9	8.4	12.0	21.7	9.9	12.2	15.2	93.5	6.5	100.0
	有効パーセント	14.9	9.0	12.9	23.3	10.6	13.1	16.3	100.0		
石巻圏域	度数	44	31	45	82	45	61	60	368	18	386
	パーセント	11.4	8.0	11.7	21.2	11.7	15.8	15.5	95.3	4.7	100.0
	有効パーセント	12.0	8.4	12.2	22.3	12.2	16.6	16.3	100.0		
気仙沼・本吉圏域	度数	60	54	51	130	42	49	54	440	35	475
	パーセント	12.6	11.4	10.7	27.4	8.8	10.3	11.4	92.6	7.4	100.0
	有効パーセント	13.6	12.3	11.6	29.5	9.5	11.1	12.3	100.0		

取組 3 1

認知度度数・割合表

		有 効					欠 損 値	合 計
		知っている	ある程度 知っている	あまり 知らない	知らない	合計		
県全体	度数	505	790	432	140	1867	77	1944
	パーセント	26.0	40.6	22.2	7.2	96.0	4.0	100.0
	有効パーセント	27.0	42.3	23.1	7.5	100.0		
<b>【性別別】</b>								
男性	度数	263	384	180	47	874	20	894
	パーセント	29.4	43.0	20.1	5.3	97.8	2.2	100.0
	有効パーセント	30.1	43.9	20.6	5.4	100.0		
女性	度数	231	390	243	88	952	39	991
	パーセント	23.3	39.4	24.5	8.9	96.1	3.9	100.0
	有効パーセント	24.3	41.0	25.5	9.2	100.0		
<b>【年齢別】</b>								
65歳未満	度数	294	515	309	74	1192	22	1214
	パーセント	24.2	42.4	25.5	6.1	98.2	1.8	100.0
	有効パーセント	24.7	43.2	25.9	6.2	100.0		
65歳以上	度数	199	259	110	57	625	39	664
	パーセント	30.0	39.0	16.6	8.6	94.2	5.9	100.0
	有効パーセント	31.8	41.4	17.6	9.1	100.0		
<b>【圏域別】</b>								
仙南圏域	度数	60	102	64	18	244	4	248
	パーセント	24.2	41.1	25.8	7.3	98.4	1.6	100.0
	有効パーセント	24.6	41.8	26.2	7.4	100.0		
仙台圏域	度数	66	95	58	18	237	12	249
	パーセント	26.5	38.2	23.3	7.2	95.2	4.8	100.0
	有効パーセント	27.8	40.1	24.5	7.6	100.0		
大崎圏域	度数	67	102	61	16	246	8	254
	パーセント	26.4	40.2	24.0	6.3	96.9	3.1	100.0
	有効パーセント	27.2	41.5	24.8	6.5	100.0		
栗原圏域	度数	74	128	69	25	296	9	305
	パーセント	24.3	42.0	22.6	8.2	97.1	3.0	100.0
	有効パーセント	25.0	43.2	23.3	8.4	100.0		
登米圏域	度数	76	113	63	17	269	10	279
	パーセント	27.2	40.5	22.6	6.1	96.4	3.6	100.0
	有効パーセント	28.3	42.0	23.4	6.3	100.0		
石巻圏域	度数	54	96	59	17	226	3	229
	パーセント	23.6	41.9	25.8	7.4	98.7	1.3	100.0
	有効パーセント	23.9	42.5	26.1	7.5	100.0		
気仙沼・本吉 圏域	度数	86	118	43	17	264	10	274
	パーセント	31.4	43.1	15.7	6.2	96.4	3.6	100.0
	有効パーセント	32.6	44.7	16.3	6.4	100.0		

取組 3 1

関心度度数・割合表

		有 効					欠 損 値	合 計
		関心がある	ある程度 関心がある	あまり 関心がない	関心がない	合計		
県全体	度数	1000	677	102	58	1837	107	1944
	パーセント	51.4	34.8	5.2	3.0	94.4	5.5	100.0
	有効パーセント	54.4	36.9	5.6	3.2	100.0		
<b>【性別別】</b>								
男性	度数	480	311	46	21	858	36	894
	パーセント	53.7	34.8	5.1	2.3	95.9	4.0	100.0
	有効パーセント	55.9	36.2	5.4	2.4	100.0		
女性	度数	502	353	53	34	942	49	991
	パーセント	50.7	35.6	5.3	3.4	95.0	4.9	100.0
	有効パーセント	53.3	37.5	5.6	3.6	100.0		
<b>【年齢別】</b>								
65歳未満	度数	649	462	52	20	1183	31	1214
	パーセント	53.5	38.1	4.3	1.6	97.5	2.6	100.0
	有効パーセント	54.9	39.1	4.4	1.7	100.0		
65歳以上	度数	331	199	44	33	607	57	664
	パーセント	49.8	30.0	6.6	5.0	91.4	8.6	100.0
	有効パーセント	54.5	32.8	7.2	5.4	100.0		
<b>【圏域別】</b>								
仙南圏域	度数	126	98	10	6	240	8	248
	パーセント	50.8	39.5	4.0	2.4	96.7	3.2	100.0
	有効パーセント	52.5	40.8	4.2	2.5	100.0		
仙台圏域	度数	130	83	16	5	234	15	249
	パーセント	52.2	33.3	6.4	2.0	93.9	6.0	100.0
	有効パーセント	55.6	35.5	6.8	2.1	100.0		
大崎圏域	度数	126	92	16	8	242	12	254
	パーセント	49.6	36.2	6.3	3.1	95.2	4.7	100.0
	有効パーセント	52.1	38.0	6.6	3.3	100.0		
栗原圏域	度数	160	105	21	9	295	10	305
	パーセント	52.5	34.4	6.9	3.0	96.8	3.3	100.0
	有効パーセント	54.2	35.6	7.1	3.1	100.0		
登米圏域	度数	145	99	10	9	263	16	279
	パーセント	52.0	35.5	3.6	3.2	94.3	5.7	100.0
	有効パーセント	55.1	37.6	3.8	3.4	100.0		
石巻圏域	度数	120	85	11	6	222	7	229
	パーセント	52.4	37.1	4.8	2.6	96.9	3.1	100.0
	有効パーセント	54.1	38.3	5.0	2.7	100.0		
気仙沼・本吉 圏域	度数	156	82	13	9	260	14	274
	パーセント	56.9	29.9	4.7	3.3	94.8	5.1	100.0
	有効パーセント	60.0	31.5	5.0	3.5	100.0		

## 取組 3 1

## 重視度度数・割合表

		有 効					合計	欠 損 値	合 計
		重要	やや重要	あまり重要 ではない	重要では ない	わからない			
県全体	度数	1230	448	37	9	109	1833	111	1944
	パーセント	63.3	23.0	1.9	0.5	5.6	94.3	5.7	100.0
	有効パーセント	67.1	24.4	2.0	0.5	5.9	100.0		
	「わからない」を除く有効パーセント	71.3	26.0	2.1	0.5		100.0		
【性別別】									
男性	度数	579	220	18	5	41	863	31	894
	パーセント	64.8	24.6	2.0	0.6	4.6	96.6	3.5	100.0
	有効パーセント	67.1	25.5	2.1	0.6	4.8	100.0		
女性	度数	628	217	18	4	63	930	61	991
	パーセント	63.4	21.9	1.8	0.4	6.4	93.9	6.2	100.0
	有効パーセント	67.5	23.3	1.9	0.4	6.8	100.0		
【年齢別】									
65歳未満	度数	812	294	19	6	52	1183	31	1214
	パーセント	66.9	24.2	1.6	0.5	4.3	97.5	2.6	100.0
	有効パーセント	68.6	24.9	1.6	0.5	4.4	100.0		
65歳以上	度数	391	142	16	3	49	601	63	664
	パーセント	58.9	21.4	2.4	0.5	7.4	90.6	9.5	100.0
	有効パーセント	65.1	23.6	2.7	0.5	8.2	100.0		
【圏域別】									
仙南圏域	度数	153	71	4	4	9	241	7	248
	パーセント	61.7	28.6	1.6	1.6	3.6	97.1	2.8	100.0
	有効パーセント	63.5	29.5	1.7	1.7	3.7	100.0		
仙台圏域	度数	162	49	6	2	15	234	15	249
	パーセント	65.1	19.7	2.4	0.8	6.0	94.0	6.0	100.0
	有効パーセント	69.2	20.9	2.6	0.9	6.4	100.0		
大崎圏域	度数	152	63	6	1	18	240	14	254
	パーセント	59.8	24.8	2.4	0.4	7.1	94.5	5.5	100.0
	有効パーセント	63.3	26.3	2.5	0.4	7.5	100.0		
栗原圏域	度数	193	72	7	2	13	287	18	305
	パーセント	63.3	23.6	2.3	0.7	4.3	94.2	5.9	100.0
	有効パーセント	67.2	25.1	2.4	0.7	4.5	100.0		
登米圏域	度数	184	62	4	0	15	265	14	279
	パーセント	65.9	22.2	1.4	0.0	5.4	94.9	5.0	100.0
	有効パーセント	69.4	23.4	1.5	0.0	5.7	100.0		
石巻圏域	度数	156	54	5	0	10	225	4	229
	パーセント	68.1	23.6	2.2	0.0	4.4	98.3	1.7	100.0
	有効パーセント	69.3	24.0	2.2	0.0	4.4	100.0		
気仙沼・本吉圏域	度数	182	54	3	0	20	259	15	274
	パーセント	66.4	19.7	1.1	0.0	7.3	94.5	5.5	100.0
	有効パーセント	70.3	20.8	1.2	0.0	7.7	100.0		

## 取組 3 1

## 満足度度数・割合表

		有 効					合計	欠 損 値	合 計
		満足	やや満足	やや不満	不満	わからない			
県全体	度数	241	657	390	154	369	1811	133	1944
	パーセント	12.4	33.8	20.1	7.9	19.0	93.2	6.8	100.0
	有効パーセント	13.3	36.3	21.5	8.5	20.4	100.0		
	「わからない」を除く有効パーセント	16.7	45.6	27.0	10.7		100.0		
【性別別】									
男性	度数	107	324	193	96	135	855	39	894
	パーセント	12.0	36.2	21.6	10.7	15.1	95.6	4.4	100.0
	有効パーセント	12.5	37.9	22.6	11.2	15.8	100.0		
女性	度数	128	321	189	57	222	917	74	991
	パーセント	12.9	32.4	19.1	5.8	22.4	92.6	7.5	100.0
	有効パーセント	14.0	35.0	20.6	6.2	24.2	100.0		
【年齢別】									
65歳未満	度数	141	405	262	119	247	1174	40	1214
	パーセント	11.6	33.4	21.6	9.8	20.3	96.7	3.3	100.0
	有効パーセント	12.0	34.5	22.3	10.1	21.0	100.0		
65歳以上	度数	94	238	118	34	104	588	76	664
	パーセント	14.2	35.8	17.8	5.1	15.7	88.6	11.4	100.0
	有効パーセント	16.0	40.5	20.1	5.8	17.7	100.0		
【圏域別】									
仙南圏域	度数	22	96	42	24	53	237	11	248
	パーセント	8.9	38.7	16.9	9.7	21.4	95.6	4.4	100.0
	有効パーセント	9.3	40.5	17.7	10.1	22.4	100.0		
仙台圏域	度数	39	79	60	5	47	230	19	249
	パーセント	15.7	31.7	24.1	2.0	18.9	92.4	7.6	100.0
	有効パーセント	17.0	34.3	26.1	2.2	20.4	100.0		
大崎圏域	度数	34	81	52	18	52	237	17	254
	パーセント	13.4	31.9	20.5	7.1	20.5	93.4	6.7	100.0
	有効パーセント	14.3	34.2	21.9	7.6	21.9	100.0		
栗原圏域	度数	32	103	66	34	47	282	23	305
	パーセント	10.5	33.8	21.6	11.1	15.4	92.4	7.5	100.0
	有効パーセント	11.3	36.5	23.4	12.1	16.7	100.0		
登米圏域	度数	36	97	63	18	50	264	15	279
	パーセント	12.9	34.8	22.6	6.5	17.9	94.7	5.4	100.0
	有効パーセント	13.6	36.7	23.9	6.8	18.9	100.0		
石巻圏域	度数	27	79	50	22	46	224	5	229
	パーセント	11.8	34.5	21.8	9.6	20.1	97.8	2.2	100.0
	有効パーセント	12.1	35.3	22.3	9.8	20.5	100.0		
気仙沼・本吉圏域	度数	38	92	43	28	54	255	19	274
	パーセント	13.9	33.6	15.7	10.2	19.7	93.1	6.9	100.0
	有効パーセント	14.9	36.1	16.9	11.0	21.2	100.0		

取組 3 1

特に優先すべきと思う項目度数・割合表

		有 効									欠 損 値	合 計
		ア	イ	ウ	エ	オ	カ	キ	ク	合計		
県全体 母数：1835 合計：1944	度数	990	1235	630	460	425	391	578	426	5135	109	5244
	パーセント	18.9	23.6	12.0	8.8	8.1	7.5	11.0	8.1	97.9	2.1	100.0
	有効パーセント	19.3	24.1	12.3	9.0	8.3	7.6	11.3	8.3	100.0		
	度数パーセント	54.0	67.3	34.3	25.1	23.2	21.3	31.5	23.2			
【性別別】												
男性	度数	498	553	298	207	194	192	256	195	2393	30	2423
	パーセント	20.6	22.8	12.3	8.5	8.0	7.9	10.6	8.0	98.8	1.2	100.0
	有効パーセント	20.8	23.1	12.5	8.7	8.1	8.0	10.7	8.1	100.0		
女性	度数	473	658	319	248	223	192	313	219	2645	58	2703
	パーセント	17.5	24.3	11.8	9.2	8.3	7.1	11.6	8.1	97.9	2.1	100.0
	有効パーセント	17.9	24.9	12.1	9.4	8.4	7.3	11.8	8.3	100.0		
【年齢別】												
65歳未満	度数	644	801	426	310	267	270	403	251	3372	34	3406
	パーセント	18.9	23.5	12.5	9.1	7.8	7.9	11.8	7.4	99.0	1.0	100.0
	有効パーセント	19.1	23.8	12.6	9.2	7.9	8.0	12.0	7.4	100.0		
65歳以上	度数	325	408	187	144	147	113	164	162	1650	52	1702
	パーセント	19.1	24.0	11.0	8.5	8.6	6.6	9.6	9.5	96.9	3.1	100.0
	有効パーセント	19.7	24.7	11.3	8.7	8.9	6.8	9.9	9.8	100.0		
【圏域別】												
仙南圏域	度数	131	189	91	67	73	55	87	55	748	6	754
	パーセント	17.4	25.1	12.1	8.9	9.7	7.3	11.5	7.3	99.2	0.8	100.0
	有効パーセント	17.5	25.3	12.2	9.0	9.8	7.4	11.6	7.4	100.0		
仙台圏域	度数	134	163	90	42	45	44	73	56	647	13	660
	パーセント	20.3	24.7	13.6	6.4	6.8	6.7	11.1	8.5	98.0	2.0	100.0
	有効パーセント	20.7	25.2	13.9	6.5	7.0	6.8	11.3	8.7	100.0		
大崎圏域	度数	135	160	99	51	57	45	83	69	699	15	714
	パーセント	18.9	22.4	13.9	7.1	8.0	6.3	11.6	9.7	97.9	2.1	100.0
	有効パーセント	19.3	22.9	14.2	7.3	8.2	6.4	11.9	9.9	100.0		
栗原圏域	度数	154	193	90	51	63	58	98	63	770	15	785
	パーセント	19.6	24.6	11.5	6.5	8.0	7.4	12.5	8.0	98.1	1.9	100.0
	有効パーセント	20.0	25.1	11.7	6.6	8.2	7.5	12.7	8.2	100.0		
登米圏域	度数	144	177	79	50	55	51	86	59	701	15	716
	パーセント	20.1	24.7	11.0	7.0	7.7	7.1	12.0	8.2	97.9	2.1	100.0
	有効パーセント	20.5	25.2	11.3	7.1	7.8	7.3	12.3	8.4	100.0		
石巻圏域	度数	113	154	75	79	40	52	66	44	623	5	628
	パーセント	18.0	24.5	11.9	12.6	6.4	8.3	10.5	7.0	99.2	0.8	100.0
	有効パーセント	18.1	24.7	12.0	12.7	6.4	8.3	10.6	7.1	100.0		
気仙沼・本吉圏域	度数	146	151	75	110	73	73	69	60	757	14	771
	パーセント	18.9	19.6	9.7	14.3	9.5	9.5	8.9	7.8	98.2	1.8	100.0
	有効パーセント	19.3	19.9	9.9	14.5	9.6	9.6	9.1	7.9	100.0		



取組 3 2

認知度度数・割合表

		有 効					欠 損 値	合 計
		知っている	ある程度 知っている	あまり 知らない	知らない	合計		
県全体	度数	303	687	614	269	1873	71	1944
	パーセント	15.6	35.3	31.6	13.8	96.3	3.7	100.0
	有効パーセント	16.2	36.7	32.8	14.4	100.0		
<b>【性別別】</b>								
男性	度数	164	359	251	104	878	16	894
	パーセント	18.3	40.2	28.1	11.6	98.2	1.8	100.0
	有効パーセント	18.7	40.9	28.6	11.8	100.0		
女性	度数	131	318	345	157	951	40	991
	パーセント	13.2	32.1	34.8	15.8	95.9	4.0	100.0
	有効パーセント	13.8	33.4	36.3	16.5	100.0		
<b>【年齢別】</b>								
65歳未満	度数	155	407	453	179	1194	20	1214
	パーセント	12.8	33.5	37.3	14.7	98.3	1.6	100.0
	有効パーセント	13.0	34.1	37.9	15.0	100.0		
65歳以上	度数	140	268	142	77	627	37	664
	パーセント	21.1	40.4	21.4	11.6	94.5	5.6	100.0
	有効パーセント	22.3	42.7	22.6	12.3	100.0		
<b>【圏域別】</b>								
仙南圏域	度数	28	63	111	43	245	3	248
	パーセント	11.3	25.4	44.8	17.3	98.8	1.2	100.0
	有効パーセント	11.4	25.7	45.3	17.6	100.0		
仙台圏域	度数	37	94	77	33	241	8	249
	パーセント	14.9	37.8	30.9	13.3	96.9	3.2	100.0
	有効パーセント	15.4	39.0	32.0	13.7	100.0		
大崎圏域	度数	44	88	83	33	248	6	254
	パーセント	17.3	34.6	32.7	13.0	97.6	2.4	100.0
	有効パーセント	17.7	35.5	33.5	13.3	100.0		
栗原圏域	度数	56	123	80	34	293	12	305
	パーセント	18.4	40.3	26.2	11.1	96.0	3.9	100.0
	有効パーセント	19.1	42.0	27.3	11.6	100.0		
登米圏域	度数	55	107	72	35	269	10	279
	パーセント	19.7	38.4	25.8	12.5	96.4	3.6	100.0
	有効パーセント	20.4	39.8	26.8	13.0	100.0		
石巻圏域	度数	25	78	84	38	225	4	229
	パーセント	10.9	34.1	36.7	16.6	98.3	1.7	100.0
	有効パーセント	11.1	34.7	37.3	16.9	100.0		
気仙沼・本吉 圏域	度数	46	103	81	35	265	9	274
	パーセント	16.8	37.6	29.6	12.8	96.8	3.3	100.0
	有効パーセント	17.4	38.9	30.6	13.2	100.0		

取組 3 2

関心度度数・割合表

		有 効				合計	欠 損 値	合 計
		関心がある	ある程度 関心がある	あまり 関心がない	関心がない			
県全体	度数	710	850	196	80	1836	108	1944
	パーセント	36.5	43.7	10.1	4.1	94.4	5.6	100.0
	有効パーセント	38.7	46.3	10.7	4.4	100.0		
【性別別】								
男性	度数	356	399	80	29	864	30	894
	パーセント	39.8	44.6	8.9	3.2	96.5	3.4	100.0
	有効パーセント	41.2	46.2	9.3	3.4	100.0		
女性	度数	339	436	113	45	933	58	991
	パーセント	34.2	44.0	11.4	4.5	94.1	5.9	100.0
	有効パーセント	36.3	46.7	12.1	4.8	100.0		
【年齢別】								
65歳未満	度数	422	591	134	34	1181	33	1214
	パーセント	34.8	48.7	11.0	2.8	97.3	2.7	100.0
	有効パーセント	35.7	50.0	11.3	2.9	100.0		
65歳以上	度数	270	241	57	37	605	59	664
	パーセント	40.7	36.3	8.6	5.6	91.2	8.9	100.0
	有効パーセント	44.6	39.8	9.4	6.1	100.0		
【圏域別】								
仙南圏域	度数	86	114	34	7	241	7	248
	パーセント	34.7	46.0	13.7	2.8	97.2	2.8	100.0
	有効パーセント	35.7	47.3	14.1	2.9	100.0		
仙台圏域	度数	90	111	30	7	238	11	249
	パーセント	36.1	44.6	12.0	2.8	95.5	4.4	100.0
	有効パーセント	37.8	46.6	12.6	2.9	100.0		
大崎圏域	度数	91	112	25	14	242	12	254
	パーセント	35.8	44.1	9.8	5.5	95.2	4.7	100.0
	有効パーセント	37.6	46.3	10.3	5.8	100.0		
栗原圏域	度数	123	131	23	10	287	18	305
	パーセント	40.3	43.0	7.5	3.3	94.1	5.9	100.0
	有効パーセント	42.9	45.6	8.0	3.5	100.0		
登米圏域	度数	108	120	22	12	262	17	279
	パーセント	38.7	43.0	7.9	4.3	93.9	6.1	100.0
	有効パーセント	41.2	45.8	8.4	4.6	100.0		
石巻圏域	度数	69	114	29	10	222	7	229
	パーセント	30.1	49.8	12.7	4.4	97.0	3.1	100.0
	有効パーセント	31.1	51.4	13.1	4.5	100.0		
気仙沼・本吉 圏域	度数	113	111	27	10	261	13	274
	パーセント	41.2	40.5	9.9	3.6	95.2	4.7	100.0
	有効パーセント	43.3	42.5	10.3	3.8	100.0		

取組 3 2

重視度度数・割合表

		有 効					合計	欠 損 値	合 計
		重要	やや重要	あまり重要 ではない	重要では ない	わからない			
県全体	度数	1015	563	61	14	186	1839	105	1944
	パーセント	52.2	29.0	3.1	0.7	9.6	94.6	5.4	100.0
	有効パーセント	55.2	30.6	3.3	0.8	10.1	100.0		
	「わからない」を除く有効パーセント	61.4	34.1	3.7	0.8		100.0		
【性別別】									
男性	度数	490	275	35	7	61	868	26	894
	パーセント	54.8	30.8	3.9	0.8	6.8	97.1	2.9	100.0
	有効パーセント	56.5	31.7	4.0	0.8	7.0	100.0		
女性	度数	511	272	26	6	117	932	59	991
	パーセント	51.6	27.4	2.6	0.6	11.8	94.0	6.0	100.0
	有効パーセント	54.8	29.2	2.8	0.6	12.6	100.0		
【年齢別】									
65歳未満	度数	638	398	44	9	97	1186	28	1214
	パーセント	52.6	32.8	3.6	0.7	8.0	97.7	2.3	100.0
	有効パーセント	53.8	33.6	3.7	0.8	8.2	100.0		
65歳以上	度数	360	146	17	4	77	604	60	664
	パーセント	54.2	22.0	2.6	0.6	11.6	91.0	9.0	100.0
	有効パーセント	59.6	24.2	2.8	0.7	12.7	100.0		
【圏域別】									
仙南圏域	度数	128	78	12	2	22	242	6	248
	パーセント	51.6	31.5	4.8	0.8	8.9	97.6	2.4	100.0
	有効パーセント	52.9	32.2	5.0	0.8	9.1	100.0		
仙台圏域	度数	126	80	9	4	17	236	13	249
	パーセント	50.6	32.1	3.6	1.6	6.8	94.7	5.2	100.0
	有効パーセント	53.4	33.9	3.8	1.7	7.2	100.0		
大崎圏域	度数	126	79	8	0	30	243	11	254
	パーセント	49.6	31.1	3.1	0.0	11.8	95.6	4.3	100.0
	有効パーセント	51.9	32.5	3.3	0.0	12.3	100.0		
栗原圏域	度数	169	86	9	3	22	289	16	305
	パーセント	55.4	28.2	3.0	1.0	7.2	94.8	5.2	100.0
	有効パーセント	58.5	29.8	3.1	1.0	7.6	100.0		
登米圏域	度数	156	65	8	2	32	263	16	279
	パーセント	55.9	23.3	2.9	0.7	11.5	94.3	5.7	100.0
	有効パーセント	59.3	24.7	3.0	0.8	12.2	100.0		
石巻圏域	度数	113	77	7	2	27	226	3	229
	パーセント	49.3	33.6	3.1	0.9	11.8	98.7	1.3	100.0
	有効パーセント	50.0	34.1	3.1	0.9	11.9	100.0		
気仙沼・本吉圏域	度数	156	68	8	0	25	257	17	274
	パーセント	56.9	24.8	2.9	0.0	9.1	93.7	6.2	100.0
	有効パーセント	60.7	26.5	3.1	0.0	9.7	100.0		

取組 3 2

満足度度数・割合表

		有 効					合計	欠 損 値	合 計
		満足	やや満足	やや不満	不満	わからない			
県全体	度数	193	586	362	143	530	1814	130	1944
	パーセント	9.9	30.1	18.6	7.4	27.3	93.3	6.7	100.0
	有効パーセント	10.6	32.3	20.0	7.9	29.2	100.0		
	「わからない」を除く有効パーセント	15.0	45.6	28.2	11.1		100.0		
【性別別】									
男性	度数	81	293	199	89	196	858	36	894
	パーセント	9.1	32.8	22.3	10.0	21.9	96.1	4.0	100.0
	有効パーセント	9.4	34.1	23.2	10.4	22.8	100.0		
女性	度数	108	281	157	50	322	918	73	991
	パーセント	10.9	28.4	15.8	5.0	32.5	92.6	7.4	100.0
	有効パーセント	11.8	30.6	17.1	5.4	35.1	100.0		
【年齢別】									
65歳未満	度数	103	346	243	106	373	1171	43	1214
	パーセント	8.5	28.5	20.0	8.7	30.7	96.4	3.5	100.0
	有効パーセント	8.8	29.5	20.8	9.1	31.9	100.0		
65歳以上	度数	86	225	111	33	140	595	69	664
	パーセント	13.0	33.9	16.7	5.0	21.1	89.7	10.4	100.0
	有効パーセント	14.5	37.8	18.7	5.5	23.5	100.0		
【圏域別】									
仙南圏域	度数	20	76	45	24	74	239	9	248
	パーセント	8.1	30.6	18.1	9.7	29.8	96.3	3.6	100.0
	有効パーセント	8.4	31.8	18.8	10.0	31.0	100.0		
仙台圏域	度数	31	74	54	6	68	233	16	249
	パーセント	12.4	29.7	21.7	2.4	27.3	93.5	6.4	100.0
	有効パーセント	13.3	31.8	23.2	2.6	29.2	100.0		
大崎圏域	度数	25	72	51	19	73	240	14	254
	パーセント	9.8	28.3	20.1	7.5	28.7	94.4	5.5	100.0
	有効パーセント	10.4	30.0	21.3	7.9	30.4	100.0		
栗原圏域	度数	37	88	69	30	64	288	17	305
	パーセント	12.1	28.9	22.6	9.8	21.0	94.4	5.6	100.0
	有効パーセント	12.8	30.6	24.0	10.4	22.2	100.0		
登米圏域	度数	25	96	48	19	72	260	19	279
	パーセント	9.0	34.4	17.2	6.8	25.8	93.2	6.8	100.0
	有効パーセント	9.6	36.9	18.5	7.3	27.7	100.0		
石巻圏域	度数	19	67	38	17	81	222	7	229
	パーセント	8.3	29.3	16.6	7.4	35.4	97.0	3.1	100.0
	有効パーセント	8.6	30.2	17.1	7.7	36.5	100.0		
気仙沼・本吉圏域	度数	28	83	43	22	75	251	23	274
	パーセント	10.2	30.3	15.7	8.0	27.4	91.6	8.4	100.0
	有効パーセント	11.2	33.1	17.1	8.8	29.9	100.0		

取組 3 2

特に優先すべきと思う項目度数・割合表

		有 効						欠 損 値	合 計
		ア	イ	ウ	エ	オ	合計		
県全体	度数	644	1040	630	733	593	3640	139	3779
	パーセント	17.0	27.5	16.7	19.4	15.7	96.3	3.7	100.0
	母数：1805	有効パーセント	17.7	28.6	17.3	20.1	16.3	100.0	
合計：1944	度数パーセント	35.7	57.6	34.9	40.6	32.9			
<b>【性別別】</b>									
男性	度数	296	486	296	332	305	1715	41	1756
	パーセント	16.9	27.7	16.9	18.9	17.4	97.7	2.3	100.0
	有効パーセント	17.3	28.3	17.3	19.4	17.8	100.0		
女性	度数	337	531	324	382	280	1854	76	1930
	パーセント	17.5	27.5	16.8	19.8	14.5	96.1	3.9	100.0
	有効パーセント	18.2	28.6	17.5	20.6	15.1	100.0		
<b>【年齢別】</b>									
65歳未満	度数	403	643	419	477	374	2316	47	2363
	パーセント	17.1	27.2	17.7	20.2	15.8	98.0	2.0	100.0
	有効パーセント	17.4	27.8	18.1	20.6	16.1	100.0		
65歳以上	度数	228	374	199	234	208	1243	67	1310
	パーセント	17.4	28.5	15.2	17.9	15.9	94.9	5.1	100.0
	有効パーセント	18.3	30.1	16.0	18.8	16.7	100.0		
<b>【圏域別】</b>									
仙南圏域	度数	96	133	78	97	79	483	12	495
	パーセント	19.4	26.9	15.8	19.6	16.0	97.6	2.4	100.0
	有効パーセント	19.9	27.5	16.1	20.1	16.4	100.0		
仙台圏域	度数	89	129	85	93	93	489	12	501
	パーセント	17.8	25.7	17.0	18.6	18.6	97.6	2.4	100.0
	有効パーセント	18.2	26.4	17.4	19.0	19.0	100.0		
大崎圏域	度数	76	138	84	102	77	477	18	495
	パーセント	15.4	27.9	17.0	20.6	15.6	96.4	3.6	100.0
	有効パーセント	15.9	28.9	17.6	21.4	16.1	100.0		
栗原圏域	度数	100	157	127	113	109	606	18	624
	パーセント	16.0	25.2	20.4	18.1	17.5	97.1	2.9	100.0
	有効パーセント	16.5	25.9	21.0	18.6	18.0	100.0		
登米圏域	度数	97	159	90	103	68	517	18	535
	パーセント	18.1	29.7	16.8	19.3	12.7	96.6	3.4	100.0
	有効パーセント	18.8	30.8	17.4	19.9	13.2	100.0		
石巻圏域	度数	77	121	65	89	62	414	11	425
	パーセント	18.1	28.5	15.3	20.9	14.6	97.4	2.6	100.0
	有効パーセント	18.6	29.2	15.7	21.5	15.0	100.0		
気仙沼・本吉圏域	度数	86	157	82	107	86	518	21	539
	パーセント	16.0	29.1	15.2	19.9	16.0	96.1	3.9	100.0
	有効パーセント	16.6	30.3	15.8	20.7	16.6	100.0		

取組 3 3

認知度度数・割合表

		有 効					欠 損 値	合 計
		知っている	ある程度 知っている	あまり 知らない	知らない	合計		
県全体	度数	219	592	730	325	1866	78	1944
	パーセント	11.3	30.5	37.6	16.7	96.1	4.0	100.0
	有効パーセント	11.7	31.7	39.1	17.4	100.0		
<b>【性別別】</b>								
男性	度数	108	307	316	144	875	19	894
	パーセント	12.1	34.3	35.3	16.1	97.8	2.1	100.0
	有効パーセント	12.3	35.1	36.1	16.5	100.0		
女性	度数	107	272	396	175	950	41	991
	パーセント	10.8	27.4	40.0	17.7	95.9	4.1	100.0
	有効パーセント	11.3	28.6	41.7	18.4	100.0		
<b>【年齢別】</b>								
65歳未満	度数	105	345	514	226	1190	24	1214
	パーセント	8.6	28.4	42.3	18.6	97.9	2.0	100.0
	有効パーセント	8.8	29.0	43.2	19.0	100.0		
65歳以上	度数	109	234	194	88	625	39	664
	パーセント	16.4	35.2	29.2	13.3	94.1	5.9	100.0
	有効パーセント	17.4	37.4	31.0	14.1	100.0		
<b>【圏域別】</b>								
仙南圏域	度数	26	62	107	51	246	2	248
	パーセント	10.5	25.0	43.1	20.6	99.2	0.8	100.0
	有効パーセント	10.6	25.2	43.5	20.7	100.0		
仙台圏域	度数	24	72	88	53	237	12	249
	パーセント	9.6	28.9	35.3	21.3	95.1	4.8	100.0
	有効パーセント	10.1	30.4	37.1	22.4	100.0		
大崎圏域	度数	37	79	94	33	243	11	254
	パーセント	14.6	31.1	37.0	13.0	95.7	4.3	100.0
	有効パーセント	15.2	32.5	38.7	13.6	100.0		
栗原圏域	度数	36	110	103	45	294	11	305
	パーセント	11.8	36.1	33.8	14.8	96.5	3.6	100.0
	有効パーセント	12.2	37.4	35.0	15.3	100.0		
登米圏域	度数	35	93	97	44	269	10	279
	パーセント	12.5	33.3	34.8	15.8	96.4	3.6	100.0
	有効パーセント	13.0	34.6	36.1	16.4	100.0		
石巻圏域	度数	24	64	96	44	228	1	229
	パーセント	10.5	27.9	41.9	19.2	99.5	0.4	100.0
	有効パーセント	10.5	28.1	42.1	19.3	100.0		
気仙沼・本吉 圏域	度数	31	83	110	39	263	11	274
	パーセント	11.3	30.3	40.1	14.2	95.9	4.0	100.0
	有効パーセント	11.8	31.6	41.8	14.8	100.0		

取組 3 3

関心度度数・割合表

		有 効					欠 損 値	合 計
		関心がある	ある程度 関心がある	あまり 関心がない	関心がない	合計		
県全体	度数	522	946	262	87	1817	127	1944
	パーセント	26.9	48.7	13.5	4.5	93.6	6.5	100.0
	有効パーセント	28.7	52.1	14.4	4.8	100.0		
<b>【性別別】</b>								
男性	度数	258	448	116	34	856	38	894
	パーセント	28.9	50.1	13.0	3.8	95.8	4.3	100.0
	有効パーセント	30.1	52.3	13.6	4.0	100.0		
女性	度数	251	480	141	50	922	69	991
	パーセント	25.3	48.4	14.2	5.0	92.9	7.0	100.0
	有効パーセント	27.2	52.1	15.3	5.4	100.0		
<b>【年齢別】</b>								
65歳未満	度数	297	646	182	47	1172	42	1214
	パーセント	24.5	53.2	15.0	3.9	96.6	3.5	100.0
	有効パーセント	25.3	55.1	15.5	4.0	100.0		
65歳以上	度数	210	279	72	35	596	68	664
	パーセント	31.6	42.0	10.8	5.3	89.7	10.2	100.0
	有効パーセント	35.2	46.8	12.1	5.9	100.0		
<b>【圏域別】</b>								
仙南圏域	度数	64	128	41	9	242	6	248
	パーセント	25.8	51.6	16.5	3.6	97.5	2.4	100.0
	有効パーセント	26.4	52.9	16.9	3.7	100.0		
仙台圏域	度数	70	111	40	9	230	19	249
	パーセント	28.1	44.6	16.1	3.6	92.4	7.6	100.0
	有効パーセント	30.4	48.3	17.4	3.9	100.0		
大崎圏域	度数	68	129	29	12	238	16	254
	パーセント	26.8	50.8	11.4	4.7	93.7	6.3	100.0
	有効パーセント	28.6	54.2	12.2	5.0	100.0		
栗原圏域	度数	89	148	38	13	288	17	305
	パーセント	29.2	48.5	12.5	4.3	94.5	5.6	100.0
	有効パーセント	30.9	51.4	13.2	4.5	100.0		
登米圏域	度数	74	137	33	13	257	22	279
	パーセント	26.5	49.1	11.8	4.7	92.1	7.9	100.0
	有効パーセント	28.8	53.3	12.8	5.1	100.0		
石巻圏域	度数	57	126	34	9	226	3	229
	パーセント	24.9	55.0	14.8	3.9	98.6	1.3	100.0
	有効パーセント	25.2	55.8	15.0	4.0	100.0		
気仙沼・本吉 圏域	度数	75	130	33	14	252	22	274
	パーセント	27.4	47.4	12.0	5.1	91.9	8.0	100.0
	有効パーセント	29.8	51.6	13.1	5.6	100.0		

## 取組 3 3

## 重視度度数・割合表

		有 効					合計	欠 損 値	合 計
		重要	やや重要	あまり重要 ではない	重要では ない	わからない			
県全体	度数	823	670	90	24	218	1825	119	1944
	パーセント	42.3	34.5	4.6	1.2	11.2	93.8	6.1	100.0
	有効パーセント	45.1	36.7	4.9	1.3	11.9	100.0		
	「わからない」を除く有効パーセント	51.2	41.7	5.6	1.5		100.0		
【性別別】									
男性	度数	390	324	48	15	76	853	41	894
	パーセント	43.6	36.2	5.4	1.7	8.5	95.4	4.6	100.0
	有効パーセント	45.7	38.0	5.6	1.8	8.9	100.0		
女性	度数	417	332	41	7	137	934	57	991
	パーセント	42.1	33.5	4.1	0.7	13.8	94.2	5.8	100.0
	有効パーセント	44.6	35.5	4.4	0.7	14.7	100.0		
【年齢別】									
65歳未満	度数	507	464	64	14	129	1178	36	1214
	パーセント	41.8	38.2	5.3	1.2	10.6	97.1	3.0	100.0
	有効パーセント	43.0	39.4	5.4	1.2	11.0	100.0		
65歳以上	度数	297	190	24	8	80	599	65	664
	パーセント	44.7	28.6	3.6	1.2	12.0	90.1	9.8	100.0
	有効パーセント	49.6	31.7	4.0	1.3	13.4	100.0		
【圏域別】									
仙南圏域	度数	107	91	22	3	21	244	4	248
	パーセント	43.1	36.7	8.9	1.2	8.5	98.4	1.6	100.0
	有効パーセント	43.9	37.3	9.0	1.2	8.6	100.0		
仙台圏域	度数	104	87	9	1	28	229	20	249
	パーセント	41.8	34.9	3.6	0.4	11.2	91.9	8.0	100.0
	有効パーセント	45.4	38.0	3.9	0.4	12.2	100.0		
大崎圏域	度数	104	90	10	3	32	239	15	254
	パーセント	40.9	35.4	3.9	1.2	12.6	94.0	5.9	100.0
	有効パーセント	43.5	37.7	4.2	1.3	13.4	100.0		
栗原圏域	度数	137	106	13	2	31	289	16	305
	パーセント	44.9	34.8	4.3	0.7	10.2	94.9	5.2	100.0
	有効パーセント	47.4	36.7	4.5	0.7	10.7	100.0		
登米圏域	度数	130	87	13	4	30	264	15	279
	パーセント	46.6	31.2	4.7	1.4	10.8	94.7	5.4	100.0
	有効パーセント	49.2	33.0	4.9	1.5	11.4	100.0		
石巻圏域	度数	88	91	13	3	30	225	4	229
	パーセント	38.4	39.7	5.7	1.3	13.1	98.2	1.7	100.0
	有効パーセント	39.1	40.4	5.8	1.3	13.3	100.0		
気仙沼・本吉圏域	度数	117	90	7	6	34	254	20	274
	パーセント	42.7	32.8	2.6	2.2	12.4	92.7	7.3	100.0
	有効パーセント	46.1	35.4	2.8	2.4	13.4	100.0		



取組 3 3

満足度度数・割合表

		有 効					合計	欠 損 値	合 計
		満足	やや満足	やや不満	不満	わからない			
県全体	度数	158	598	316	115	609	1796	148	1944
	パーセント	8.1	30.8	16.3	5.9	31.3	92.4	7.6	100.0
	有効パーセント	8.8	33.3	17.6	6.4	33.9	100.0		
	「わからない」を除く有効パーセント	13.3	50.4	26.6	9.7		100.0		
【性別別】									
男性	度数	66	301	163	72	246	848	46	894
	パーセント	7.4	33.7	18.2	8.1	27.5	94.9	5.1	100.0
	有効パーセント	7.8	35.5	19.2	8.5	29.0	100.0		
女性	度数	89	288	143	40	352	912	79	991
	パーセント	9.0	29.1	14.4	4.0	35.5	92.0	8.0	100.0
	有効パーセント	9.8	31.6	15.7	4.4	38.6	100.0		
【年齢別】									
65歳未満	度数	84	353	214	75	439	1165	49	1214
	パーセント	6.9	29.1	17.6	6.2	36.2	96.0	4.0	100.0
	有効パーセント	7.2	30.3	18.4	6.4	37.7	100.0		
65歳以上	度数	71	233	92	37	151	584	80	664
	パーセント	10.7	35.1	13.9	5.6	22.7	88.0	12.0	100.0
	有効パーセント	12.2	39.9	15.8	6.3	25.9	100.0		
【圏域別】									
仙南圏域	度数	15	83	38	23	80	239	9	248
	パーセント	6.0	33.5	15.3	9.3	32.3	96.4	3.6	100.0
	有効パーセント	6.3	34.7	15.9	9.6	33.5	100.0		
仙台圏域	度数	20	73	38	13	83	227	22	249
	パーセント	8.0	29.3	15.3	5.2	33.3	91.1	8.8	100.0
	有効パーセント	8.8	32.2	16.7	5.7	36.6	100.0		
大崎圏域	度数	21	91	39	8	78	237	17	254
	パーセント	8.3	35.8	15.4	3.1	30.7	93.3	6.7	100.0
	有効パーセント	8.9	38.4	16.5	3.4	32.9	100.0		
栗原圏域	度数	31	84	64	19	87	285	20	305
	パーセント	10.2	27.5	21.0	6.2	28.5	93.4	6.6	100.0
	有効パーセント	10.9	29.5	22.5	6.7	30.5	100.0		
登米圏域	度数	25	83	51	15	83	257	22	279
	パーセント	9.0	29.7	18.3	5.4	29.7	92.1	7.9	100.0
	有効パーセント	9.7	32.3	19.8	5.8	32.3	100.0		
石巻圏域	度数	15	79	28	17	85	224	5	229
	パーセント	6.6	34.5	12.2	7.4	37.1	97.8	2.2	100.0
	有効パーセント	6.7	35.3	12.5	7.6	37.9	100.0		
気仙沼・本吉圏域	度数	25	78	40	15	89	247	27	274
	パーセント	9.1	28.5	14.6	5.5	32.5	90.2	9.9	100.0
	有効パーセント	10.1	31.6	16.2	6.1	36.0	100.0		

取組 3 3

特に優先すべきと思う項目度数・割合表

		有 効									欠 損 値	合 計
		ア	イ	ウ	エ	オ	カ	キ	ク	合計		
県全体	度数	809	941	574	935	469	445	343	367	4883	130	5013
	パーセント	16.1	18.8	11.5	18.7	9.4	8.9	6.8	7.3	97.4	2.6	100.0
	有効パーセント	16.6	19.3	11.8	19.1	9.6	9.1	7.0	7.5	100.0		
母数：1814	度数											
合計：1944	度数パーセント	44.6	51.9	31.6	51.5	25.9	24.5	18.9	20.2			
【性別別】												
男性	度数	362	438	260	421	235	199	162	166	2243	39	2282
	パーセント	15.9	19.2	11.4	18.4	10.3	8.7	7.1	7.3	98.3	1.7	100.0
	有効パーセント	16.1	19.5	11.6	18.8	10.5	8.9	7.2	7.4	100.0		
女性	度数	434	485	298	504	225	235	174	191	2546	70	2616
	パーセント	16.6	18.5	11.4	19.3	8.6	9.0	6.7	7.3	97.3	2.7	100.0
	有効パーセント	17.0	19.0	11.7	19.8	8.8	9.2	6.8	7.5	100.0		
【年齢別】												
65歳未満	度数	530	570	392	629	303	267	205	231	3127	45	3172
	パーセント	16.7	18.0	12.4	19.8	9.6	8.4	6.5	7.3	98.6	1.4	100.0
	有効パーセント	16.9	18.2	12.5	20.1	9.7	8.5	6.6	7.4	100.0		
65歳以上	度数	264	351	162	294	156	166	130	125	1648	62	1710
	パーセント	15.4	20.5	9.5	17.2	9.1	9.7	7.6	7.3	96.4	3.6	100.0
	有効パーセント	16.0	21.3	9.8	17.8	9.5	10.1	7.9	7.6	100.0		
【圏域別】												
仙南圏域	度数	100	135	90	130	70	58	52	50	685	9	694
	パーセント	14.4	19.5	13.0	18.7	10.1	8.4	7.5	7.2	98.7	1.3	100.0
	有効パーセント	14.6	19.7	13.1	19.0	10.2	8.5	7.6	7.3	100.0		
仙台圏域	度数	106	118	84	122	58	60	56	49	653	15	668
	パーセント	15.9	17.7	12.6	18.3	8.7	9.0	8.4	7.3	97.8	2.2	100.0
	有効パーセント	16.2	18.1	12.9	18.7	8.9	9.2	8.6	7.5	100.0		
大崎圏域	度数	95	130	75	121	71	64	49	43	648	18	666
	パーセント	14.3	19.5	11.3	18.2	10.7	9.6	7.4	6.5	97.3	2.7	100.0
	有効パーセント	14.7	20.1	11.6	18.7	11.0	9.9	7.6	6.6	100.0		
栗原圏域	度数	130	148	89	147	79	73	60	62	788	19	807
	パーセント	16.1	18.3	11.0	18.2	9.8	9.0	7.4	7.7	97.6	2.4	100.0
	有効パーセント	16.5	18.8	11.3	18.7	10.0	9.3	7.6	7.9	100.0		
登米圏域	度数	114	135	75	135	67	63	41	49	679	19	698
	パーセント	16.3	19.3	10.7	19.3	9.6	9.0	5.9	7.0	97.3	2.7	100.0
	有効パーセント	16.8	19.9	11.0	19.9	9.9	9.3	6.0	7.2	100.0		
石巻圏域	度数	102	111	74	121	45	45	33	42	573	4	577
	パーセント	17.7	19.2	12.8	21.0	7.8	7.8	5.7	7.3	99.3	0.7	100.0
	有効パーセント	17.8	19.4	12.9	21.1	7.9	7.9	5.8	7.3	100.0		
気仙沼・本吉圏域	度数	132	130	63	131	66	62	42	53	679	20	699
	パーセント	18.9	18.6	9.0	18.7	9.4	8.9	6.0	7.6	97.1	2.9	100.0
	有効パーセント	19.4	19.1	9.3	19.3	9.7	9.1	6.2	7.8	100.0		

### 3-3 特定項目（テーマ）の調査データ

#### テーマ1 宮城の食について

##### 問1

		有 効					合計	欠 損 値	合 計
		高めるべき	どちらかといえば 高めるべき	現状維持でよい	現状より低く なっても構わない	わからない			
県全体	度数	1285	394	122	14	55	1870	74	1944
	パーセント	66.1	20.3	6.3	0.7	2.8	96.2	3.8	100.0
	有効パーセント	68.7	21.1	6.5	0.7	2.9	100.0		
	「わからない」を除く 有効パーセント	70.8	21.7	6.7	0.8		100.0		
【性別】									
男性	度数	639	170	41	5	19	874	20	894
	パーセント	71.5	19.0	4.6	0.6	2.1	97.8	2.2	100.0
	有効パーセント	73.1	19.5	4.7	0.6	2.2	100.0		
女性	度数	624	214	73	8	33	952	39	991
	パーセント	63.0	21.6	7.4	0.8	3.3	96.1	3.9	100.0
	有効パーセント	65.5	22.5	7.7	0.8	3.5	100.0		
【年齢別】									
65歳未満	度数	856	254	53	7	20	1190	24	1214
	パーセント	70.5	20.9	4.4	0.6	1.6	98.0	2.0	100.0
	有効パーセント	71.9	21.3	4.5	0.6	1.7	100.0		
65歳以上	度数	401	129	63	6	30	629	35	664
	パーセント	60.4	19.4	9.5	0.9	4.5	94.7	5.3	100.0
	有効パーセント	63.8	20.5	10.0	1.0	4.8	100.0		
【圏域別】									
仙南圏域	度数	181	49	8	0	7	245	3	248
	パーセント	73.0	19.8	3.2	0.0	2.8	98.8	1.2	100.0
	有効パーセント	73.9	20.0	3.3	0.0	2.9	100.0		
仙台圏域	度数	175	43	10	1	10	239	10	249
	パーセント	70.3	17.3	4.0	0.4	4.0	96.0	4.0	100.0
	有効パーセント	73.2	18.0	4.2	0.4	4.2	100.0		
大崎圏域	度数	173	52	17	1	4	247	7	254
	パーセント	68.1	20.5	6.7	0.4	1.6	97.2	2.8	100.0
	有効パーセント	70.0	21.1	6.9	0.4	1.6	100.0		
栗原圏域	度数	183	78	22	4	6	293	12	305
	パーセント	60.0	25.6	7.2	1.3	2.0	96.1	3.9	100.0
	有効パーセント	62.5	26.6	7.5	1.4	2.0	100.0		
登米圏域	度数	181	57	17	3	12	270	9	279
	パーセント	64.9	20.4	6.1	1.1	4.3	96.8	3.2	100.0
	有効パーセント	67.0	21.1	6.3	1.1	4.4	100.0		
石巻圏域	度数	167	40	15	1	5	228	1	229
	パーセント	72.9	17.5	6.6	0.4	2.2	99.6	0.4	100.0
	有効パーセント	73.2	17.5	6.6	0.4	2.2	100.0		
気仙沼・本吉 圏域	度数	177	52	23	3	5	260	14	274
	パーセント	64.6	19.0	8.4	1.1	1.8	94.9	5.1	100.0
	有効パーセント	68.1	20.0	8.8	1.2	1.9	100.0		

問2

		有 効										欠 損 値	合 計
		1	2	3	4	5	6	7	8	9	合計		
県全体	度数	857	816	385	189	386	172	564	29	22	3420	112	3532
	パーセント	24.3	23.1	10.9	5.4	10.9	4.9	16.0	0.8	0.6	96.8	3.2	100.0
	母数：1832	有効パーセント	25.1	23.9	11.3	5.5	11.3	5.0	16.5	0.8	0.6	100.0	
	合計：1944	「わからない」を除く有効パーセント	25.2	24.0	11.3	5.6	11.4	5.1	16.6	0.9		100.0	
<b>【性別】</b>													
男性	度数	422	340	160	89	202	81	269	17	7	1587	39	1626
	パーセント	26.0	20.9	9.8	5.5	12.4	5.0	16.5	1.0	0.4	97.6	2.4	100.0
	有効パーセント	26.6	21.4	10.1	5.6	12.7	5.1	17.0	1.1	0.4	100.0		
女性	度数	414	454	216	95	177	89	287	12	12	1756	59	1815
	パーセント	22.8	25.0	11.9	5.2	9.8	4.9	15.8	0.7	0.7	96.7	3.3	100.0
	有効パーセント	23.6	25.9	12.3	5.4	10.1	5.1	16.3	0.7	0.7	100.0		
<b>【年齢別】</b>													
65歳未満	度数	473	554	258	130	275	111	374	25	9	2209	47	2256
	パーセント	21.0	24.6	11.4	5.8	12.2	4.9	16.6	1.1	0.4	97.9	2.1	100.0
	有効パーセント	21.4	25.1	11.7	5.9	12.4	5.0	16.9	1.1	0.4	100.0		
65歳以上	度数	359	237	119	55	104	59	178	3	9	1123	50	1173
	パーセント	30.6	20.2	10.1	4.7	8.9	5.0	15.2	0.3	0.8	95.7	4.3	100.0
	有効パーセント	32.0	21.1	10.6	4.9	9.3	5.3	15.9	0.3	0.8	100.0		
<b>【圏域別】</b>													
山南圏域	度数	92	113	62	22	53	19	81	5	3	450	7	457
	パーセント	20.1	24.7	13.6	4.8	11.6	4.2	17.7	1.1	0.7	98.5	1.5	100.0
	有効パーセント	20.4	25.1	13.8	4.9	11.8	4.2	18.0	1.1	0.7	100.0		
仙台圏域	度数	115	101	38	26	52	33	67	3	3	438	14	452
	パーセント	25.4	22.3	8.4	5.8	11.5	7.3	14.8	0.7	0.7	96.9	3.1	100.0
	有効パーセント	26.3	23.1	8.7	5.9	11.9	7.5	15.3	0.7	0.7	100.0		
大崎圏域	度数	111	115	49	25	46	22	76	5	3	452	14	466
	パーセント	23.8	24.7	10.5	5.4	9.9	4.7	16.3	1.1	0.6	97.0	3.0	100.0
	有効パーセント	24.6	25.4	10.8	5.5	10.2	4.9	16.8	1.1	0.7	100.0		
栗原圏域	度数	151	126	66	38	49	26	85	2	2	545	15	560
	パーセント	27.0	22.5	11.8	6.8	8.8	4.6	15.2	0.4	0.4	97.3	2.7	100.0
	有効パーセント	27.7	23.1	12.1	7.0	9.0	4.8	15.6	0.4	0.4	100.0		
登米圏域	度数	128	108	49	32	54	22	75	9	5	482	19	501
	パーセント	25.5	21.6	9.8	6.4	10.8	4.4	15.0	1.8	1.0	96.2	3.8	100.0
	有効パーセント	26.6	22.4	10.2	6.6	11.2	4.6	15.6	1.9	1.0	100.0		
石巻圏域	度数	107	97	49	18	56	23	75	3	1	429	5	434
	パーセント	24.7	22.4	11.3	4.1	12.9	5.3	17.3	0.7	0.2	98.8	1.2	100.0
	有効パーセント	24.9	22.6	11.4	4.2	13.1	5.4	17.5	0.7	0.2	100.0		
気仙沼・本吉圏域	度数	113	116	57	18	63	20	81	1	2	471	21	492
	パーセント	23.0	23.6	11.6	3.7	12.8	4.1	16.5	0.2	0.4	95.7	4.3	100.0
	有効パーセント	24.0	24.6	12.1	3.8	13.4	4.2	17.2	0.2	0.4	100.0		

問3

		有 効				欠 損 値	合 計
		意味まで 知っている	言葉は聞いた ことがある	知らない (初めて聞いた)	合計		
県全体	度数	1061	485	326	1872	72	1944
	パーセント	54.6	24.9	16.8	96.3	3.7	100.0
	有効パーセント	56.7	25.9	17.4	100.0		
<b>【性別】</b>							
男性	度数	545	205	118	868	26	894
	パーセント	61.0	22.9	13.2	97.1	2.9	100.0
	有効パーセント	62.8	23.6	13.6	100.0		
女性	度数	497	264	196	957	34	991
	パーセント	50.2	26.6	19.8	96.6	3.4	100.0
	有効パーセント	51.9	27.6	20.5	100.0		
<b>【年齢別】</b>							
65歳未満	度数	674	300	217	1191	23	1214
	パーセント	55.5	24.7	17.9	98.1	1.9	100.0
	有効パーセント	56.6	25.2	18.2	100.0		
65歳以上	度数	361	171	96	628	36	664
	パーセント	54.4	25.8	14.5	94.6	5.4	100.0
	有効パーセント	57.5	27.2	15.3	100.0		
<b>【圏域別】</b>							
仙南圏域	度数	149	51	45	245	3	248
	パーセント	60.1	20.6	18.1	98.8	1.2	100.0
	有効パーセント	60.8	20.8	18.4	100.0		
仙台圏域	度数	127	64	51	242	7	249
	パーセント	51.0	25.7	20.5	97.2	2.8	100.0
	有効パーセント	52.5	26.4	21.1	100.0		
大崎圏域	度数	142	62	38	242	12	254
	パーセント	55.9	24.4	15.0	95.3	4.7	100.0
	有効パーセント	58.7	25.6	15.7	100.0		
栗原圏域	度数	156	81	57	294	11	305
	パーセント	51.1	26.6	18.7	96.4	3.6	100.0
	有効パーセント	53.1	27.6	19.4	100.0		
登米圏域	度数	162	60	45	267	12	279
	パーセント	58.1	21.5	16.1	95.7	4.3	100.0
	有効パーセント	60.7	22.5	16.9	100.0		
石巻圏域	度数	126	69	34	229	0	229
	パーセント	55.0	30.1	14.8	100.0	0.0	100.0
	有効パーセント	55.0	30.1	14.8	100.0		
気仙沼・本吉 圏域	度数	157	70	37	264	10	274
	パーセント	57.3	25.5	13.5	96.4	3.6	100.0
	有効パーセント	59.5	26.5	14.0	100.0		

問 4

		有 効					合計	欠 損 値	合 計
		購入している	どちらかといえば購入している	どちらかといえば購入していない	購入していない	わからない			
県全体	度数	969	702	94	33	79	1877	67	1944
	パーセント	49.8	36.1	4.8	1.7	4.1	96.6	3.4	100.0
	有効パーセント	51.6	37.4	5.0	1.8	4.2	100.0		
	「わからない」を除く有効パーセント	53.9	39.0	5.2	1.8		100.0		
【性別】									
男性	度数	411	351	49	13	48	872	22	894
	パーセント	46.0	39.3	5.5	1.5	5.4	97.5	2.5	100.0
	有効パーセント	47.1	40.3	5.6	1.5	5.5	100.0		
女性	度数	534	338	40	19	28	959	32	991
	パーセント	53.9	34.1	4.0	1.9	2.8	96.8	3.2	100.0
	有効パーセント	55.7	35.2	4.2	2.0	2.9	100.0		
【年齢別】									
65歳未満	度数	571	482	66	18	51	1188	26	1214
	パーセント	47.0	39.7	5.4	1.5	4.2	97.9	2.1	100.0
	有効パーセント	48.1	40.6	5.6	1.5	4.3	100.0		
65歳以上	度数	371	206	23	12	24	636	28	664
	パーセント	55.9	31.0	3.5	1.8	3.6	95.8	4.2	100.0
	有効パーセント	58.3	32.4	3.6	1.9	3.8	100.0		
【圏域別】									
仙南圏域	度数	111	99	14	4	16	244	4	248
	パーセント	44.8	39.9	5.6	1.6	6.5	98.4	1.6	100.0
	有効パーセント	45.5	40.6	5.7	1.6	6.6	100.0		
仙台圏域	度数	119	97	15	4	8	243	6	249
	パーセント	47.8	39.0	6.0	1.6	3.2	97.6	2.4	100.0
	有効パーセント	49.0	39.9	6.2	1.6	3.3	100.0		
大崎圏域	度数	136	86	11	5	7	245	9	254
	パーセント	53.5	33.9	4.3	2.0	2.8	96.5	3.5	100.0
	有効パーセント	55.5	35.1	4.5	2.0	2.9	100.0		
栗原圏域	度数	135	125	13	8	12	293	12	305
	パーセント	44.3	41.0	4.3	2.6	3.9	96.1	3.9	100.0
	有効パーセント	46.1	42.7	4.4	2.7	4.1	100.0		
登米圏域	度数	156	81	13	5	16	271	8	279
	パーセント	55.9	29.0	4.7	1.8	5.7	97.1	2.9	100.0
	有効パーセント	57.6	29.9	4.8	1.8	5.9	100.0		
石巻圏域	度数	121	90	12	3	2	228	1	229
	パーセント	52.8	39.3	5.2	1.3	0.9	99.6	0.4	100.0
	有効パーセント	53.1	39.5	5.3	1.3	0.9	100.0		
気仙沼・本吉圏域	度数	144	97	9	3	8	261	13	274
	パーセント	52.6	35.4	3.3	1.1	2.9	95.3	4.7	100.0
	有効パーセント	55.2	37.2	3.4	1.1	3.1	100.0		

問4 付問1

		有効										合計	欠損値	合計
		1	2	3	4	5	6	7	8	9	10			
県全体	度数	921	1066	330	260	102	6	365	5	4	3	3062	39	3101
	パーセント	29.7	34.4	10.6	8.4	3.3	0.2	11.8	0.2	0.1	0.1	98.7	1.3	100.0
	母数：1632	有効パーセント	30.1	34.8	10.8	8.5	3.3	0.2	11.9	0.2	0.1	100.0		
	合計：1671	「わからない」を除く有効パーセント	30.1	34.8	10.8	8.5	3.3	0.2	11.9	0.2	0.1	100.0		
【性別】														
男性	度数	407	484	134	106	56	3	190	5	3	0	1388	15	1403
	パーセント	29.0	34.5	9.6	7.6	4.0	0.2	13.5	0.4	0.2	0.0	98.9	1.1	100.0
	有効パーセント	29.3	34.9	9.7	7.6	4.0	0.2	13.7	0.4	0.2	0.0	100.0		
女性	度数	492	563	192	149	42	2	166	0	1	2	1609	23	1632
	パーセント	30.1	34.5	11.8	9.1	2.6	0.1	10.2	0.0	0.1	0.1	98.6	1.4	100.0
	有効パーセント	30.6	35.0	11.9	9.3	2.6	0.1	10.3	0.0	0.1	0.1	100.0		
【年齢別】														
65歳未満	度数	582	666	232	183	61	2	235	3	3	0	1967	19	1986
	パーセント	29.3	33.5	11.7	9.2	3.1	0.1	11.8	0.2	0.2	0.0	99.0	1.0	100.0
	有効パーセント	29.6	33.9	11.8	9.3	3.1	0.1	11.9	0.2	0.2	0.0	100.0		
65歳以上	度数	316	378	93	71	37	3	121	2	1	3	1025	18	1043
	パーセント	30.3	36.2	8.9	6.8	3.5	0.3	11.6	0.2	0.1	0.3	98.3	1.7	100.0
	有効パーセント	30.8	36.9	9.1	6.9	3.6	0.3	11.8	0.2	0.1	0.3	100.0		
【圏域別】														
仙南圏域	度数	113	139	41	35	15	0	51	0	1	0	395	3	398
	パーセント	28.4	34.9	10.3	8.8	3.8	0.0	12.8	0.0	0.3	0.0	99.2	0.8	100.0
	有効パーセント	28.6	35.2	10.4	8.9	3.8	0.0	12.9	0.0	0.3	0.0	100.0		
仙台圏域	度数	109	136	35	35	10	2	54	1	0	0	382	10	392
	パーセント	27.8	34.7	8.9	8.9	2.6	0.5	13.8	0.3	0.0	0.0	97.4	2.6	100.0
	有効パーセント	28.5	35.6	9.2	9.2	2.6	0.5	14.1	0.3	0.0	0.0	100.0		
大崎圏域	度数	121	132	56	36	19	0	41	0	1	2	408	6	414
	パーセント	29.2	31.9	13.5	8.7	4.6	0.0	9.9	0.0	0.2	0.5	98.6	1.4	100.0
	有効パーセント	29.7	32.4	13.7	8.8	4.7	0.0	10.0	0.0	0.2	0.5	100.0		
栗原圏域	度数	153	175	46	39	17	1	55	2	0	0	488	3	491
	パーセント	31.2	35.6	9.4	7.9	3.5	0.2	11.2	0.4	0.0	0.0	99.4	0.6	100.0
	有効パーセント	31.4	35.9	9.4	8.0	3.5	0.2	11.3	0.4	0.0	0.0	100.0		
登米圏域	度数	130	152	49	26	14	1	48	1	0	1	422	7	429
	パーセント	30.3	35.4	11.4	6.1	3.3	0.2	11.2	0.2	0.0	0.2	98.4	1.6	100.0
	有効パーセント	30.8	36.0	11.6	6.2	3.3	0.2	11.4	0.2	0.0	0.2	100.0		
石巻圏域	度数	122	124	49	43	12	0	42	0	2	0	394	4	398
	パーセント	30.7	31.2	12.3	10.8	3.0	0.0	10.6	0.0	0.5	0.0	99.0	1.0	100.0
	有効パーセント	31.0	31.5	12.4	10.9	3.0	0.0	10.7	0.0	0.5	0.0	100.0		
気仙沼・本吉圏域	度数	138	160	46	35	10	0	56	1	0	0	446	3	449
	パーセント	30.7	35.6	10.2	7.8	2.2	0.0	12.5	0.2	0.0	0.0	99.3	0.7	100.0
	有効パーセント	30.9	35.9	10.3	7.8	2.2	0.0	12.6	0.2	0.0	0.0	100.0		

テーマ2 宮城の治安について

問5

		有 効						欠 損 値	合 計
		良い	どちらかといえは良い	どちらかといえは悪い	悪い	わからない	合計		
県全体	度数	232	1096	315	77	142	1862	82	1944
	パーセント	11.9	56.4	16.2	4.0	7.3	95.8	4.2	100.0
	有効パーセント	12.5	58.9	16.9	4.1	7.6	100.0		
	「わからない」を除く有効パーセント	13.5	63.7	18.3	4.5		100.0		
<b>【性別】</b>									
男性	度数	123	527	129	45	49	873	21	894
	パーセント	13.8	58.9	14.4	5.0	5.5	97.7	2.3	100.0
	有効パーセント	14.1	60.4	14.8	5.2	5.6	100.0		
女性	度数	103	549	177	31	88	948	43	991
	パーセント	10.4	55.4	17.9	3.1	8.9	95.7	4.3	100.0
	有効パーセント	10.9	57.9	18.7	3.3	9.3	100.0		
<b>【年齢別】</b>									
65歳未満	度数	134	713	223	51	74	1195	19	1214
	パーセント	11.0	58.7	18.4	4.2	6.1	98.4	1.6	100.0
	有効パーセント	11.2	59.7	18.7	4.3	6.2	100.0		
65歳以上	度数	91	362	81	24	62	620	44	664
	パーセント	13.7	54.5	12.2	3.6	9.3	93.4	6.6	100.0
	有効パーセント	14.7	58.4	13.1	3.9	10.0	100.0		
<b>【圏域別】</b>									
仙南圏域	度数	21	152	43	9	18	243	5	248
	パーセント	8.5	61.3	17.3	3.6	7.3	98.0	2.0	100.0
	有効パーセント	8.6	62.6	17.7	3.7	7.4	100.0		
仙台圏域	度数	30	154	34	5	22	245	4	249
	パーセント	12.0	61.8	13.7	2.0	8.8	98.4	1.6	100.0
	有効パーセント	12.2	62.9	13.9	2.0	9.0	100.0		
大崎圏域	度数	30	149	40	13	16	248	6	254
	パーセント	11.8	58.7	15.7	5.1	6.3	97.6	2.4	100.0
	有効パーセント	12.1	60.1	16.1	5.2	6.5	100.0		
栗原圏域	度数	40	161	48	18	25	292	13	305
	パーセント	13.1	52.8	15.7	5.9	8.2	95.7	4.3	100.0
	有効パーセント	13.7	55.1	16.4	6.2	8.6	100.0		
登米圏域	度数	39	140	51	11	26	267	12	279
	パーセント	14.0	50.2	18.3	3.9	9.3	95.7	4.3	100.0
	有効パーセント	14.6	52.4	19.1	4.1	9.7	100.0		
石巻圏域	度数	21	138	46	10	10	225	4	229
	パーセント	9.2	60.3	20.1	4.4	4.4	98.3	1.7	100.0
	有効パーセント	9.3	61.3	20.4	4.4	4.4	100.0		
気仙沼・本吉圏域	度数	39	156	41	7	14	257	17	274
	パーセント	14.2	56.9	15.0	2.6	5.1	93.8	6.2	100.0
	有効パーセント	15.2	60.7	16.0	2.7	5.4	100.0		



問5 付問1

		有 効									欠 損 値	合 計	
		1	2	3	4	5	6	7	8	合計			
県全体	度数	194	857	245	296	201	253	35	10	2091	8	2099	
	パーセント	9.2	40.8	11.7	14.1	9.6	12.1	1.7	0.5	99.6	0.4	100.0	
	母数：1320	有効パーセント	9.3	41.0	11.7	14.2	9.6	12.1	1.7	0.5	100.0		
	合計：1328	「わからない」を除く有効パーセント	9.3	41.2	11.8	14.2	9.7	12.2	1.7		100.0		
<b>【性別】</b>													
男性	度数	113	425	113	137	100	126	14	6	1034	7	1041	
	パーセント	10.9	40.8	10.9	13.2	9.6	12.1	1.3	0.6	99.3	0.7	100.0	
	有効パーセント	10.9	41.1	10.9	13.2	9.7	12.2	1.4	0.6	100.0			
女性	度数	78	420	129	153	97	122	18	4	1021	1	1022	
	パーセント	7.6	41.1	12.6	15.0	9.5	11.9	1.8	0.4	99.9	0.1	100.0	
	有効パーセント	7.6	41.1	12.6	15.0	9.5	11.9	1.8	0.4	100.0			
<b>【年齢別】</b>													
65歳未満	度数	117	575	160	189	102	150	28	6	1327	1	1328	
	パーセント	8.8	43.3	12.0	14.2	7.7	11.3	2.1	0.5	99.9	0.1	100.0	
	有効パーセント	8.8	43.3	12.1	14.2	7.7	11.3	2.1	0.5	100.0			
65歳以上	度数	75	268	81	100	95	97	4	3	723	7	730	
	パーセント	10.3	36.7	11.1	13.7	13.0	13.3	0.5	0.4	99.0	1.0	100.0	
	有効パーセント	10.4	37.1	11.2	13.8	13.1	13.4	0.6	0.4	100.0			
<b>【圏域別】</b>													
山南圏域	度数	26	118	34	44	15	30	5	2	274	1	275	
	パーセント	9.5	42.9	12.4	16.0	5.5	10.9	1.8	0.7	99.6	0.4	100.0	
	有効パーセント	9.5	43.1	12.4	16.1	5.5	10.9	1.8	0.7	100.0			
仙台圏域	度数	31	128	30	38	26	31	3	0	287	1	288	
	パーセント	10.8	44.4	10.4	13.2	9.0	10.8	1.0	0.0	99.7	0.3	100.0	
	有効パーセント	10.8	44.6	10.5	13.2	9.1	10.8	1.0	0.0	100.0			
大崎圏域	度数	25	106	39	31	30	41	3	2	277	0	277	
	パーセント	9.0	38.3	14.1	11.2	10.8	14.8	1.1	0.7	100.0	0.0	100.0	
	有効パーセント	9.0	38.3	14.1	11.2	10.8	14.8	1.1	0.7	100.0			
栗原圏域	度数	32	131	35	54	32	38	5	0	327	2	329	
	パーセント	9.7	39.8	10.6	16.4	9.7	11.6	1.5	0.0	99.4	0.6	100.0	
	有効パーセント	9.8	40.1	10.7	16.5	9.8	11.6	1.5	0.0	100.0			
登米圏域	度数	26	108	36	34	37	36	7	0	284	2	286	
	パーセント	9.1	37.8	12.6	11.9	12.9	12.6	2.4	0.0	99.3	0.7	100.0	
	有効パーセント	9.2	38.0	12.7	12.0	13.0	12.7	2.5	0.0	100.0			
石巻圏域	度数	16	112	32	37	27	28	2	1	255	0	255	
	パーセント	6.3	43.9	12.5	14.5	10.6	11.0	0.8	0.4	100.0	0.0	100.0	
	有効パーセント	6.3	43.9	12.5	14.5	10.6	11.0	0.8	0.4	100.0			
気仙沼・本吉圏域	度数	31	124	31	47	27	37	7	3	307	1	308	
	パーセント	10.1	40.3	10.1	15.3	8.8	12.0	2.3	1.0	99.7	0.3	100.0	
	有効パーセント	10.1	40.4	10.1	15.3	8.8	12.1	2.3	1.0	100.0			

問5 付問2

		有 効									欠 損 値	合 計	
		1	2	3	4	5	6	7	8	合計			
県全体	度数	257	91	30	85	79	112	18	2	674	12	686	
	パーセント	37.5	13.3	4.4	12.4	11.5	16.3	2.6	0.3	98.3	1.7	100.0	
	母数：380	有効パーセント	38.1	13.5	4.5	12.6	11.7	16.6	2.7	0.3	100.0		
	合計：392	「わからない」を除く有効パーセント	38.2	13.5	4.5	12.6	11.8	16.7	2.7		100.0		
【性別】													
男性	度数	112	36	16	39	38	49	9	1	300	7	307	
	パーセント	36.5	11.7	5.2	12.7	12.4	16.0	2.9	0.3	97.7	2.3	100.0	
	有効パーセント	37.3	12.0	5.3	13.0	12.7	16.3	3.0	0.3	100.0			
女性	度数	140	53	14	42	40	61	8	1	359	3	362	
	パーセント	38.7	14.6	3.9	11.6	11.0	16.9	2.2	0.3	99.2	0.8	100.0	
	有効パーセント	39.0	14.8	3.9	11.7	11.1	17.0	2.2	0.3	100.0			
【年齢別】													
65歳未満	度数	176	66	22	69	59	75	16	0	483	7	490	
	パーセント	35.9	13.5	4.5	14.1	12.0	15.3	3.3	0.0	98.6	1.4	100.0	
	有効パーセント	36.4	13.7	4.6	14.3	12.2	15.5	3.3	0.0	100.0			
65歳以上	度数	74	22	8	12	19	35	1	1	172	3	175	
	パーセント	42.3	12.6	4.6	6.9	10.9	20.0	0.6	0.6	98.3	1.7	100.0	
	有効パーセント	43.0	12.8	4.7	7.0	11.0	20.3	0.6	0.6	100.0			
【圏域別】													
山南圏域	度数	37	16	0	8	13	13	1	1	89	2	91	
	パーセント	40.7	17.6	0.0	8.8	14.3	14.3	1.1	1.1	97.8	2.2	100.0	
	有効パーセント	41.6	18.0	0.0	9.0	14.6	14.6	1.1	1.1	100.0			
仙台圏域	度数	26	6	2	9	9	11	3	0	66	1	67	
	パーセント	38.8	9.0	3.0	13.4	13.4	16.4	4.5	0.0	98.5	1.5	100.0	
	有効パーセント	39.4	9.1	3.0	13.6	13.6	16.7	4.5	0.0	100.0			
大崎圏域	度数	29	11	5	17	13	19	4	1	99	0	99	
	パーセント	29.3	11.1	5.1	17.2	13.1	19.2	4.0	1.0	100.0	0.0	100.0	
	有効パーセント	29.3	11.1	5.1	17.2	13.1	19.2	4.0	1.0	100.0			
栗原圏域	度数	40	12	13	14	9	24	0	0	112	3	115	
	パーセント	34.8	10.4	11.3	12.2	7.8	20.9	0.0	0.0	97.4	2.6	100.0	
	有効パーセント	35.7	10.7	11.6	12.5	8.0	21.4	0.0	0.0	100.0			
登米圏域	度数	42	17	3	10	19	13	0	0	104	2	106	
	パーセント	39.6	16.0	2.8	9.4	17.9	12.3	0.0	0.0	98.1	1.9	100.0	
	有効パーセント	40.4	16.3	2.9	9.6	18.3	12.5	0.0	0.0	100.0			
石巻圏域	度数	41	9	4	12	11	16	6	0	99	2	101	
	パーセント	40.6	8.9	4.0	11.9	10.9	15.8	5.9	0.0	98.0	2.0	100.0	
	有効パーセント	41.4	9.1	4.0	12.1	11.1	16.2	6.1	0.0	100.0			
気仙沼・本吉圏域	度数	33	18	2	11	4	14	1	0	83	0	83	
	パーセント	39.8	21.7	2.4	13.3	4.8	16.9	1.2	0.0	100.0	0.0	100.0	
	有効パーセント	39.8	21.7	2.4	13.3	4.8	16.9	1.2	0.0	100.0			

問 6

		有 効											合計	欠 損 値 合 計		
		1	2	3	4	5	6	7	8	9	10	11				
県全体	度数	438	282	808	567	434	671	682	247	748	37	24	4938	110	5048	
	パーセント	8.7	5.6	16.0	11.2	8.6	13.3	13.5	4.9	14.8	0.7	0.5	97.8	2.2	100.0	
	母数：1834	有効パーセント	8.9	5.7	16.4	11.5	8.8	13.6	13.8	5.0	15.1	0.7	0.5	100.0		
	合計：1944	「わからない」を除く有効パーセント	8.9	5.7	16.4	11.5	8.8	13.7	13.9	5.0	15.2	0.8		100.0		
【性別】																
男性	度数	188	139	358	277	251	294	331	113	340	16	8	2315	39	2354	
	パーセント	8.0	5.9	15.2	11.8	10.7	12.5	14.1	4.8	14.4	0.7	0.3	98.3	1.7	100.0	
	有効パーセント	8.1	6.0	15.5	12.0	10.8	12.7	14.3	4.9	14.7	0.7	0.3	100.0			
女性	度数	244	139	437	279	171	363	342	126	391	20	13	2525	49	2574	
	パーセント	9.5	5.4	17.0	10.8	6.6	14.1	13.3	4.9	15.2	0.8	0.5	98.1	1.9	100.0	
	有効パーセント	9.7	5.5	17.3	11.0	6.8	14.4	13.5	5.0	15.5	0.8	0.5	100.0			
【年齢別】																
65歳未満	度数	270	172	527	375	296	446	477	164	499	29	5	3260	29	3289	
	パーセント	8.2	5.2	16.0	11.4	9.0	13.6	14.5	5.0	15.2	0.9	0.2	99.1	0.9	100.0	
	有効パーセント	8.3	5.3	16.2	11.5	9.1	13.7	14.6	5.0	15.3	0.9	0.2	100.0			
65歳以上	度数	162	106	265	180	125	209	193	75	232	6	15	1568	57	1625	
	パーセント	10.0	6.5	16.3	11.1	7.7	12.9	11.9	4.6	14.3	0.4	0.9	96.5	3.5	100.0	
	有効パーセント	10.3	6.8	16.9	11.5	8.0	13.3	12.3	4.8	14.8	0.4	1.0	100.0			
【圏域別】																
仙南圏域	度数	47	59	106	65	50	73	101	31	114	6	1	653	12	665	
	パーセント	7.1	8.9	15.9	9.8	7.5	11.0	15.2	4.7	17.1	0.9	0.2	98.2	1.8	100.0	
	有効パーセント	7.2	9.0	16.2	10.0	7.7	11.2	15.5	4.7	17.5	0.9	0.2	100.0			
仙台圏域	度数	63	42	97	71	63	76	99	32	93	2	5	643	8	651	
	パーセント	9.7	6.5	14.9	10.9	9.7	11.7	15.2	4.9	14.3	0.3	0.8	98.8	1.2	100.0	
	有効パーセント	9.8	6.5	15.1	11.0	9.8	11.8	15.4	5.0	14.5	0.3	0.8	100.0			
大崎圏域	度数	53	36	117	85	54	99	87	31	94	9	1	666	9	675	
	パーセント	7.9	5.3	17.3	12.6	8.0	14.7	12.9	4.6	13.9	1.3	0.1	98.7	1.3	100.0	
	有効パーセント	8.0	5.4	17.6	12.8	8.1	14.9	13.1	4.7	14.1	1.4	0.2	100.0			
栗原圏域	度数	88	49	133	88	66	111	103	37	107	5	3	790	19	809	
	パーセント	10.9	6.1	16.4	10.9	8.2	13.7	12.7	4.6	13.2	0.6	0.4	97.7	2.3	100.0	
	有効パーセント	11.1	6.2	16.8	11.1	8.4	14.1	13.0	4.7	13.5	0.6	0.4	100.0			
登米圏域	度数	79	27	114	82	54	105	91	34	108	3	3	700	14	714	
	パーセント	11.1	3.8	16.0	11.5	7.6	14.7	12.7	4.8	15.1	0.4	0.4	98.0	2.0	100.0	
	有効パーセント	11.3	3.9	16.3	11.7	7.7	15.0	13.0	4.9	15.4	0.4	0.4	100.0			
石巻圏域	度数	42	27	104	82	63	89	94	26	94	3	1	625	3	628	
	パーセント	6.7	4.3	16.6	13.1	10.0	14.2	15.0	4.1	15.0	0.5	0.2	99.5	0.5	100.0	
	有効パーセント	6.7	4.3	16.6	13.1	10.1	14.2	15.0	4.2	15.0	0.5	0.2	100.0			
気仙沼・本吉圏域	度数	55	34	107	74	62	91	85	41	108	7	4	668	19	687	
	パーセント	8.0	4.9	15.6	10.8	9.0	13.2	12.4	6.0	15.7	1.0	0.6	97.2	2.8	100.0	
	有効パーセント	8.2	5.1	16.0	11.1	9.3	13.6	12.7	6.1	16.2	1.0	0.6	100.0			

テーマ3 暮らしと環境について

問7

		有 効									欠 損 値	合 計
		1	2	3	4	5	6	7	8	合計		
県全体	度数	632	595	632	87	225	225	106	162	2664	129	2793
	パーセント	22.6	21.3	22.6	3.1	8.1	8.1	3.8	5.8	95.4	4.6	100.0
	母数：1815	有効パーセント	23.7	22.3	23.7	3.3	8.4	8.4	4.0	6.1	100.0	
	合計：1944	「わからない」を除く有効パーセント	25.3	23.8	25.3	3.5	9.0	9.0	4.2		100.0	
<b>【性別】</b>												
男性	度数	288	281	322	40	119	131	53	65	1299	39	1338
	パーセント	21.5	21.0	24.1	3.0	8.9	9.8	4.0	4.9	97.1	2.9	100.0
	有効パーセント	22.2	21.6	24.8	3.1	9.2	10.1	4.1	5.0	100.0		
女性	度数	333	301	295	45	99	91	50	92	1306	70	1376
	パーセント	24.2	21.9	21.4	3.3	7.2	6.6	3.6	6.7	94.9	5.1	100.0
	有効パーセント	25.5	23.0	22.6	3.4	7.6	7.0	3.8	7.0	100.0		
<b>【年齢別】</b>												
65歳未満	度数	396	411	440	36	123	139	73	79	1697	39	1736
	パーセント	22.8	23.7	25.3	2.1	7.1	8.0	4.2	4.6	97.8	2.2	100.0
	有効パーセント	23.3	24.2	25.9	2.1	7.2	8.2	4.3	4.7	100.0		
65歳以上	度数	224	171	174	49	95	82	31	74	900	69	969
	パーセント	23.1	17.6	18.0	5.1	9.8	8.5	3.2	7.6	92.9	7.1	100.0
	有効パーセント	24.9	19.0	19.3	5.4	10.6	9.1	3.4	8.2	100.0		
<b>【圏域別】</b>												
仙南圏域	度数	77	84	77	7	29	25	14	19	332	11	343
	パーセント	22.4	24.5	22.4	2.0	8.5	7.3	4.1	5.5	96.8	3.2	100.0
	有効パーセント	23.2	25.3	23.2	2.1	8.7	7.5	4.2	5.7	100.0		
仙台圏域	度数	87	73	81	14	38	39	9	28	369	10	379
	パーセント	23.0	19.3	21.4	3.7	10.0	10.3	2.4	7.4	97.4	2.6	100.0
	有効パーセント	23.6	19.8	22.0	3.8	10.3	10.6	2.4	7.6	100.0		
大崎圏域	度数	85	88	90	15	29	33	19	11	370	10	380
	パーセント	22.4	23.2	23.7	3.9	7.6	8.7	5.0	2.9	97.4	2.6	100.0
	有効パーセント	23.0	23.8	24.3	4.1	7.8	8.9	5.1	3.0	100.0		
栗原圏域	度数	104	109	93	10	42	29	14	23	424	21	445
	パーセント	23.4	24.5	20.9	2.2	9.4	6.5	3.1	5.2	95.3	4.7	100.0
	有効パーセント	24.5	25.7	21.9	2.4	9.9	6.8	3.3	5.4	100.0		
登米圏域	度数	90	79	80	16	26	30	10	29	360	18	378
	パーセント	23.8	20.9	21.2	4.2	6.9	7.9	2.6	7.7	95.2	4.8	100.0
	有効パーセント	25.0	21.9	22.2	4.4	7.2	8.3	2.8	8.1	100.0		
石巻圏域	度数	70	73	88	7	21	28	16	22	325	9	334
	パーセント	21.0	21.9	26.3	2.1	6.3	8.4	4.8	6.6	97.3	2.7	100.0
	有効パーセント	21.5	22.5	27.1	2.2	6.5	8.6	4.9	6.8	100.0		
気仙沼・本吉圏域	度数	94	68	99	14	27	36	15	20	373	24	397
	パーセント	23.7	17.1	24.9	3.5	6.8	9.1	3.8	5.0	94.0	6.0	100.0
	有効パーセント	25.2	18.2	26.5	3.8	7.2	9.7	4.0	5.4	100.0		

問 8

		有 効															合計	欠損値	合 計
		1	2	3	4	5	6	7	8	9	10	11	12	13	14	15			
県全体	度数	1024	862	924	435	321	456	1142	133	43	331	381	591	266	26	27	6962	80	7042
	パーセント	14.5	12.2	13.1	6.2	4.6	6.5	16.2	1.9	0.6	4.7	5.4	8.4	3.8	0.4	0.4	98.9	1.1	100.0
	母数：1864	有効パーセント	14.7	12.4	13.3	6.2	4.6	6.5	16.4	1.9	0.6	4.8	5.5	8.5	3.8	0.4	100.0		
	合計：1944	「わからない」を除く有効パーセント	14.8	12.4	13.3	6.3	4.6	6.6	16.5	1.9	0.6	4.8	5.5	8.5	3.8	0.4	100.0		
【性別】																			
男性	度数	472	327	446	200	152	223	482	59	25	131	135	267	104	12	12	3047	26	3073
	パーセント	15.4	10.6	14.5	6.5	4.9	7.3	15.7	1.9	0.8	4.3	4.4	8.7	3.4	0.4	0.4	99.2	0.8	100.0
	有効パーセント	15.5	10.7	14.6	6.6	5.0	7.3	15.8	1.9	0.8	4.3	4.4	8.8	3.4	0.4	0.4	100.0		
女性	度数	536	519	457	222	164	223	633	71	16	195	237	306	156	14	13	3762	36	3798
	パーセント	14.1	13.7	12.0	5.8	4.3	5.9	16.7	1.9	0.4	5.1	6.2	8.1	4.1	0.4	0.3	99.1	0.9	100.0
	有効パーセント	14.2	13.8	12.1	5.9	4.4	5.9	16.8	1.9	0.4	5.2	6.3	8.1	4.1	0.4	0.3	100.0		
【年齢別】																			
65歳未満	度数	675	591	559	258	185	254	710	68	21	216	229	312	195	18	11	4302	23	4325
	パーセント	15.6	13.7	12.9	6.0	4.3	5.9	16.4	1.6	0.5	5.0	5.3	7.2	4.5	0.4	0.3	99.5	0.5	100.0
	有効パーセント	15.7	13.7	13.0	6.0	4.3	5.9	16.5	1.6	0.5	5.0	5.3	7.3	4.5	0.4	0.3	100.0		
65歳以上	度数	329	252	345	165	130	191	402	62	20	108	144	259	66	7	14	2494	35	2529
	パーセント	13.0	10.0	13.6	6.5	5.1	7.6	15.9	2.5	0.8	4.3	5.7	10.2	2.6	0.3	0.6	98.6	1.4	100.0
	有効パーセント	13.2	10.1	13.8	6.6	5.2	7.7	16.1	2.5	0.8	4.3	5.8	10.4	2.6	0.3	0.6	100.0		
【圏域別】																			
仙南圏域	度数	144	186	102	81	51	50	143	33	3	45	48	51	42	2	2	983	5	988
	パーセント	14.6	18.8	10.3	8.2	5.2	5.1	14.5	3.3	0.3	4.6	4.9	5.2	4.3	0.2	0.2	99.5	0.5	100.0
	有効パーセント	14.6	18.9	10.4	8.2	5.2	5.1	14.5	3.4	0.3	4.6	4.9	5.2	4.3	0.2	0.2	100.0		
仙台圏域	度数	150	112	128	46	44	66	151	21	9	49	55	82	32	2	4	951	6	957
	パーセント	15.7	11.7	13.4	4.8	4.6	6.9	15.8	2.2	0.9	5.1	5.7	8.6	3.3	0.2	0.4	99.4	0.6	100.0
	有効パーセント	15.8	11.8	13.5	4.8	4.6	6.9	15.9	2.2	0.9	5.2	5.8	8.6	3.4	0.2	0.4	100.0		
大崎圏域	度数	139	117	114	62	32	50	138	16	5	47	50	68	31	4	4	877	7	884
	パーセント	15.7	13.2	12.9	7.0	3.6	5.7	15.6	1.8	0.6	5.3	5.7	7.7	3.5	0.5	0.5	99.2	0.8	100.0
	有効パーセント	15.8	13.3	13.0	7.1	3.6	5.7	15.7	1.8	0.6	5.4	5.7	7.8	3.5	0.5	0.5	100.0		
栗原圏域	度数	155	123	159	49	59	85	194	15	11	50	58	115	46	5	6	1130	12	1142
	パーセント	13.6	10.8	13.9	4.3	5.2	7.4	17.0	1.3	1.0	4.4	5.1	10.1	4.0	0.4	0.5	98.9	1.1	100.0
	有効パーセント	13.7	10.9	14.1	4.3	5.2	7.5	17.2	1.3	1.0	4.4	5.1	10.2	4.1	0.4	0.5	100.0		
登米圏域	度数	121	95	122	66	29	67	166	9	2	39	50	107	42	3	3	921	12	933
	パーセント	13.0	10.2	13.1	7.1	3.1	7.2	17.8	1.0	0.2	4.2	5.4	11.5	4.5	0.3	0.3	98.7	1.3	100.0
	有効パーセント	13.1	10.3	13.2	7.2	3.1	7.3	18.0	1.0	0.2	4.2	5.4	11.6	4.6	0.3	0.3	100.0		
石巻圏域	度数	133	92	118	54	38	40	145	15	2	42	54	42	27	2	1	805	2	807
	パーセント	16.5	11.4	14.6	6.7	4.7	5.0	18.0	1.9	0.2	5.2	6.7	5.2	3.3	0.2	0.1	99.8	0.2	100.0
	有効パーセント	16.5	11.4	14.7	6.7	4.7	5.0	18.0	1.9	0.2	5.2	6.7	5.2	3.4	0.2	0.1	100.0		
気仙沼・本吉圏域	度数	143	95	147	54	50	79	155	13	7	45	48	91	34	7	4	972	14	986
	パーセント	14.5	9.6	14.9	5.5	5.1	8.0	15.7	1.3	0.7	4.6	4.9	9.2	3.4	0.7	0.4	98.6	1.4	100.0
	有効パーセント	14.7	9.8	15.1	5.6	5.1	8.1	15.9	1.3	0.7	4.6	4.9	9.4	3.5	0.7	0.4	100.0		

問9

		有 効					合計	欠 損 値	合 計
		身近な問題だ	どちらかといえば 身近な問題だ	どちらかといえば 身近な問題ではない	身近な問題 ではない	考えたことがない			
県全体	度数	1079	593	67	25	69	1833	111	1944
	パーセント	55.5	30.5	3.4	1.3	3.5	94.3	5.7	100.0
	有効パーセント	58.9	32.4	3.7	1.4	3.8	100.0		
	「わからない」を除く 有効パーセント	61.2	33.6	3.8	1.4		100.0		
【性別】									
男性	度数	498	280	39	14	28	859	35	894
	パーセント	55.7	31.3	4.4	1.6	3.1	96.1	3.9	100.0
	有効パーセント	58.0	32.6	4.5	1.6	3.3	100.0		
女性	度数	559	305	26	10	38	938	53	991
	パーセント	56.4	30.8	2.6	1.0	3.8	94.7	5.3	100.0
	有効パーセント	59.6	32.5	2.8	1.1	4.1	100.0		
【年齢別】									
65歳未満	度数	733	379	36	12	25	1185	29	1214
	パーセント	60.4	31.2	3.0	1.0	2.1	97.6	2.4	100.0
	有効パーセント	61.9	32.0	3.0	1.0	2.1	100.0		
65歳以上	度数	321	204	29	12	41	607	57	664
	パーセント	48.3	30.7	4.4	1.8	6.2	91.4	8.6	100.0
	有効パーセント	52.9	33.6	4.8	2.0	6.8	100.0		
【圏域別】									
仙南圏域	度数	158	69	9	3	3	242	6	248
	パーセント	63.7	27.8	3.6	1.2	1.2	97.6	2.4	100.0
	有効パーセント	65.3	28.5	3.7	1.2	1.2	100.0		
仙台圏域	度数	138	78	9	3	12	240	9	249
	パーセント	55.4	31.3	3.6	1.2	4.8	96.4	3.6	100.0
	有効パーセント	57.5	32.5	3.8	1.3	5.0	100.0		
大崎圏域	度数	152	77	5	3	5	242	12	254
	パーセント	59.8	30.3	2.0	1.2	2.0	95.3	4.7	100.0
	有効パーセント	62.8	31.8	2.1	1.2	2.1	100.0		
栗原圏域	度数	156	107	10	5	10	288	17	305
	パーセント	51.1	35.1	3.3	1.6	3.3	94.4	5.6	100.0
	有効パーセント	54.2	37.2	3.5	1.7	3.5	100.0		
登米圏域	度数	153	86	6	4	16	265	14	279
	パーセント	54.8	30.8	2.2	1.4	5.7	95.0	5.0	100.0
	有効パーセント	57.7	32.5	2.3	1.5	6.0	100.0		
石巻圏域	度数	124	79	11	3	5	222	7	229
	パーセント	54.1	34.5	4.8	1.3	2.2	96.9	3.1	100.0
	有効パーセント	55.9	35.6	5.0	1.4	2.3	100.0		
気仙沼・本吉 圏域	度数	152	75	13	3	10	253	21	274
	パーセント	55.5	27.4	4.7	1.1	3.6	92.3	7.7	100.0
	有効パーセント	60.1	29.6	5.1	1.2	4.0	100.0		

問9 付問1

		有 効							欠 損 値	合 計
		1	2	3	4	5	6	合計		
県全体	度数	100	814	651	164	58	47	1834	110	1944
	パーセント	5.1	41.9	33.5	8.4	3.0	2.4	94.3	5.7	100.0
	有効パーセント	5.5	44.4	35.5	8.9	3.2	2.6	100.0		
	「わからない」を除く有効パーセント	5.6	45.6	36.4	9.2	3.2		100.0		
【性別】										
男性	度数	55	379	313	67	28	17	859	35	894
	パーセント	6.2	42.4	35.0	7.5	3.1	1.9	96.1	3.9	100.0
	有効パーセント	6.4	44.1	36.4	7.8	3.3	2.0	100.0		
女性	度数	43	424	319	94	29	27	936	55	991
	パーセント	4.3	42.8	32.2	9.5	2.9	2.7	94.5	5.5	100.0
	有効パーセント	4.6	45.3	34.1	10.0	3.1	2.9	100.0		
【年齢別】										
65歳未満	度数	52	532	456	91	30	18	1179	35	1214
	パーセント	4.3	43.8	37.6	7.5	2.5	1.5	97.1	2.9	100.0
	有効パーセント	4.4	45.1	38.7	7.7	2.5	1.5	100.0		
65歳以上	度数	46	268	174	69	27	28	612	52	664
	パーセント	6.9	40.4	26.2	10.4	4.1	4.2	92.2	7.8	100.0
	有効パーセント	7.5	43.8	28.4	11.3	4.4	4.6	100.0		
【圏域別】										
仙南圏域	度数	11	121	83	17	4	2	238	10	248
	パーセント	4.4	48.8	33.5	6.9	1.6	0.8	96.0	4.0	100.0
	有効パーセント	4.6	50.8	34.9	7.1	1.7	0.8	100.0		
仙台圏域	度数	16	110	88	11	10	8	243	6	249
	パーセント	6.4	44.2	35.3	4.4	4.0	3.2	97.6	2.4	100.0
	有効パーセント	6.6	45.3	36.2	4.5	4.1	3.3	100.0		
大崎圏域	度数	13	117	77	27	3	7	244	10	254
	パーセント	5.1	46.1	30.3	10.6	1.2	2.8	96.1	3.9	100.0
	有効パーセント	5.3	48.0	31.6	11.1	1.2	2.9	100.0		
栗原圏域	度数	17	115	105	37	6	8	288	17	305
	パーセント	5.6	37.7	34.4	12.1	2.0	2.6	94.4	5.6	100.0
	有効パーセント	5.9	39.9	36.5	12.8	2.1	2.8	100.0		
登米圏域	度数	15	112	95	21	14	7	264	15	279
	パーセント	5.4	40.1	34.1	7.5	5.0	2.5	94.6	5.4	100.0
	有効パーセント	5.7	42.4	36.0	8.0	5.3	2.7	100.0		
石巻圏域	度数	9	98	83	24	4	4	222	7	229
	パーセント	3.9	42.8	36.2	10.5	1.7	1.7	96.9	3.1	100.0
	有効パーセント	4.1	44.1	37.4	10.8	1.8	1.8	100.0		
気仙沼・本吉圏域	度数	14	111	88	19	13	7	252	22	274
	パーセント	5.1	40.5	32.1	6.9	4.7	2.6	92.0	8.0	100.0
	有効パーセント	5.6	44.0	34.9	7.5	5.2	2.8	100.0		

問 10

		有 効							欠 損 値	合 計
		1	2	3	4	5	6	合計		
県全体	度数	413	364	631	216	52	128	1804	140	1944
	パーセント	21.2	18.7	32.5	11.1	2.7	6.6	92.8	7.2	100.0
	有効パーセント	22.9	20.2	35.0	12.0	2.9	7.1	100.0		
	「わからない」を除く有効パーセント	24.6	21.7	37.6	12.9	3.1		100.0		
【性別】										
男性	度数	205	166	306	103	25	44	849	45	894
	パーセント	22.9	18.6	34.2	11.5	2.8	4.9	95.0	5.0	100.0
	有効パーセント	24.1	19.6	36.0	12.1	2.9	5.2	100.0		
女性	度数	197	193	317	108	26	76	917	74	991
	パーセント	19.9	19.5	32.0	10.9	2.6	7.7	92.5	7.5	100.0
	有効パーセント	21.5	21.0	34.6	11.8	2.8	8.3	100.0		
【年齢別】										
65歳未満	度数	243	221	465	141	32	53	1155	59	1214
	パーセント	20.0	18.2	38.3	11.6	2.6	4.4	95.1	4.9	100.0
	有効パーセント	21.0	19.1	40.3	12.2	2.8	4.6	100.0		
65歳以上	度数	157	136	158	71	19	66	607	57	664
	パーセント	23.6	20.5	23.8	10.7	2.9	9.9	91.4	8.6	100.0
	有効パーセント	25.9	22.4	26.0	11.7	3.1	10.9	100.0		
【圏域別】										
仙南圏域	度数	53	45	92	29	9	11	239	9	248
	パーセント	21.4	18.1	37.1	11.7	3.6	4.4	96.4	3.6	100.0
	有効パーセント	22.2	18.8	38.5	12.1	3.8	4.6	100.0		
仙台圏域	度数	57	34	93	25	6	19	234	15	249
	パーセント	22.9	13.7	37.3	10.0	2.4	7.6	94.0	6.0	100.0
	有効パーセント	24.4	14.5	39.7	10.7	2.6	8.1	100.0		
大崎圏域	度数	56	54	80	33	11	8	242	12	254
	パーセント	22.0	21.3	31.5	13.0	4.3	3.1	95.3	4.7	100.0
	有効パーセント	23.1	22.3	33.1	13.6	4.5	3.3	100.0		
栗原圏域	度数	65	55	102	38	5	18	283	22	305
	パーセント	21.3	18.0	33.4	12.5	1.6	5.9	92.8	7.2	100.0
	有効パーセント	23.0	19.4	36.0	13.4	1.8	6.4	100.0		
登米圏域	度数	55	57	98	24	6	20	260	19	279
	パーセント	19.7	20.4	35.1	8.6	2.2	7.2	93.2	6.8	100.0
	有効パーセント	21.2	21.9	37.7	9.2	2.3	7.7	100.0		
石巻圏域	度数	50	47	81	25	6	15	224	5	229
	パーセント	21.8	20.5	35.4	10.9	2.6	6.6	97.8	2.2	100.0
	有効パーセント	22.3	21.0	36.2	11.2	2.7	6.7	100.0		
気仙沼・本吉圏域	度数	59	57	66	34	6	23	245	29	274
	パーセント	21.5	20.8	24.1	12.4	2.2	8.4	89.4	10.6	100.0
	有効パーセント	24.1	23.3	26.9	13.9	2.4	9.4	100.0		



テーマ4 景観の保全・形成について

問11

		有 効							欠 損 値	合 計
		1	2	3	4	5	6	合計		
県全体 母数：1857 合計：1944	度数	1553	859	510	450	10	50	3432	87	3519
	パーセント	44.1	24.4	14.5	12.8	0.3	1.4	97.5	2.5	100.0
	有効パーセント	45.3	25.0	14.9	13.1	0.3	1.5	100.0		
	「わからない」を除く有効パーセント	45.9	25.4	15.1	13.3	0.3		100.0		
【性別】										
男性	度数	735	406	240	231	5	18	1635	13	1648
	パーセント	44.6	24.6	14.6	14.0	0.3	1.1	99.2	0.8	100.0
	有効パーセント	45.0	24.8	14.7	14.1	0.3	1.1	100.0		
女性	度数	810	449	267	215	5	31	1777	27	1804
	パーセント	44.9	24.9	14.8	11.9	0.3	1.7	98.5	1.5	100.0
	有効パーセント	45.6	25.3	15.0	12.1	0.3	1.7	100.0		
【年齢別】										
65歳未満	度数	1039	599	317	297	8	14	2274	15	2289
	パーセント	45.4	26.2	13.8	13.0	0.3	0.6	99.3	0.7	100.0
	有効パーセント	45.7	26.3	13.9	13.1	0.4	0.6	100.0		
65歳以上	度数	501	253	189	148	2	33	1126	25	1151
	パーセント	43.5	22.0	16.4	12.9	0.2	2.9	97.8	2.2	100.0
	有効パーセント	44.5	22.5	16.8	13.1	0.2	2.9	100.0		
【圏域別】										
仙南圏域	度数	200	144	77	58	3	4	486	1	487
	パーセント	41.1	29.6	15.8	11.9	0.6	0.8	99.8	0.2	100.0
	有効パーセント	41.2	29.6	15.8	11.9	0.6	0.8	100.0		
仙台圏域	度数	196	111	60	65	0	9	441	7	448
	パーセント	43.8	24.8	13.4	14.5	0.0	2.0	98.4	1.4	100.0
	有効パーセント	44.4	25.2	13.6	14.7	0.0	2.0	100.0		
大崎圏域	度数	216	113	67	58	2	4	460	5	465
	パーセント	46.5	24.3	14.4	12.5	0.4	0.9	98.9	1.1	100.0
	有効パーセント	47.0	24.6	14.6	12.6	0.4	0.9	100.0		
栗原圏域	度数	248	128	98	77	1	10	562	6	568
	パーセント	43.7	22.5	17.3	13.6	0.2	1.8	98.9	1.1	100.0
	有効パーセント	44.1	22.8	17.4	13.7	0.2	1.8	100.0		
登米圏域	度数	223	121	63	63	1	10	481	7	488
	パーセント	45.7	24.8	12.9	12.9	0.2	2.0	98.6	1.4	100.0
	有効パーセント	46.4	25.2	13.1	13.1	0.2	2.1	100.0		
石巻圏域	度数	195	115	67	52	2	3	434	1	435
	パーセント	44.8	26.4	15.4	12.0	0.5	0.7	99.8	0.2	100.0
	有効パーセント	44.9	26.5	15.4	12.0	0.5	0.7	100.0		
気仙沼・本吉圏域	度数	236	110	62	63	1	6	478	10	488
	パーセント	48.4	22.5	12.7	12.9	0.2	1.2	98.0	2.0	100.0
	有効パーセント	49.4	23.0	13.0	13.2	0.2	1.3	100.0		

問 1 2

		有 効							欠 損 値	合 計
		1	2	3	4	5	6	合計		
県全体	度数	346	786	220	205	16	242	1815	129	1944
	パーセント	17.8	40.4	11.3	10.5	0.8	12.4	93.4	6.6	100.0
	有効パーセント	19.1	43.3	12.1	11.3	0.9	13.3	100.0		
	「わからない」を除く有効パーセント	22.0	50.0	14.0	13.0	1.0		100.0		
【性別】										
男性	度数	194	391	94	96	6	79	860	34	894
	パーセント	21.7	43.7	10.5	10.7	0.7	8.8	96.2	3.8	100.0
	有効パーセント	22.6	45.5	10.9	11.2	0.7	9.2	100.0		
女性	度数	149	394	125	108	10	157	943	48	991
	パーセント	15.0	39.8	12.6	10.9	1.0	15.8	95.2	4.8	100.0
	有効パーセント	15.8	41.8	13.3	11.5	1.1	16.6	100.0		
【年齢別】										
65歳未満	度数	222	560	131	116	9	139	1177	37	1214
	パーセント	18.3	46.1	10.8	9.6	0.7	11.4	97.0	3.0	100.0
	有効パーセント	18.9	47.6	11.1	9.9	0.8	11.8	100.0		
65歳以上	度数	118	224	86	88	7	97	620	44	664
	パーセント	17.8	33.7	13.0	13.3	1.1	14.6	93.4	6.6	100.0
	有効パーセント	19.0	36.1	13.9	14.2	1.1	15.6	100.0		
【圏域別】										
仙南圏域	度数	55	115	22	21	3	23	239	9	248
	パーセント	22.2	46.4	8.9	8.5	1.2	9.3	96.4	3.6	100.0
	有効パーセント	23.0	48.1	9.2	8.8	1.3	9.6	100.0		
仙台圏域	度数	42	96	29	32	2	37	238	11	249
	パーセント	16.9	38.6	11.6	12.9	0.8	14.9	95.6	4.4	100.0
	有効パーセント	17.6	40.3	12.2	13.4	0.8	15.5	100.0		
大崎圏域	度数	45	110	27	27	1	33	243	11	254
	パーセント	17.7	43.3	10.6	10.6	0.4	13.0	95.7	4.3	100.0
	有効パーセント	18.5	45.3	11.1	11.1	0.4	13.6	100.0		
栗原圏域	度数	52	141	33	24	3	40	293	12	305
	パーセント	17.0	46.2	10.8	7.9	1.0	13.1	96.1	3.9	100.0
	有効パーセント	17.7	48.1	11.3	8.2	1.0	13.7	100.0		
登米圏域	度数	54	104	36	32	3	38	267	12	279
	パーセント	19.4	37.3	12.9	11.5	1.1	13.6	95.7	4.3	100.0
	有効パーセント	20.2	39.0	13.5	12.0	1.1	14.2	100.0		
石巻圏域	度数	49	95	25	27	1	25	222	7	229
	パーセント	21.4	41.5	10.9	11.8	0.4	10.9	96.9	3.1	100.0
	有効パーセント	22.1	42.8	11.3	12.2	0.5	11.3	100.0		
気仙沼・本吉圏域	度数	34	113	41	34	2	34	258	16	274
	パーセント	12.4	41.2	15.0	12.4	0.7	12.4	94.2	5.8	100.0
	有効パーセント	13.2	43.8	15.9	13.2	0.8	13.2	100.0		

問 1 3

		有 効											合計	欠 損 値 合 計	
		1	2	3	4	5	6	7	8	9	10	11			
県全体	度数	361	203	729	859	121	422	914	298	431	19	111	4468	114	4582
	パーセント	7.9	4.4	15.9	18.7	2.6	9.2	19.9	6.5	9.4	0.4	2.4	97.5	2.5	100.0
	母数：1830	8.1	4.5	16.3	19.2	2.7	9.4	20.5	6.7	9.6	0.4	2.5	100.0		
	合計：1944	8.3	4.7	16.7	19.7	2.8	9.7	21.0	6.8	9.9	0.4		100.0		
【性別】															
男性	度数	177	109	376	432	52	186	416	139	221	8	36	2152	31	2183
	パーセント	8.1	5.0	17.2	19.8	2.4	8.5	19.1	6.4	10.1	0.4	1.6	98.6	1.4	100.0
	有効パーセント	8.2	5.1	17.5	20.1	2.4	8.6	19.3	6.5	10.3	0.4	1.7	100.0		
女性	度数	182	94	351	422	69	234	493	157	209	11	70	2292	36	2328
	パーセント	7.8	4.0	15.1	18.1	3.0	10.1	21.2	6.7	9.0	0.5	3.0	98.5	1.5	100.0
	有効パーセント	7.9	4.1	15.3	18.4	3.0	10.2	21.5	6.8	9.1	0.5	3.1	100.0		
【年齢別】															
65歳未満	度数	230	128	492	549	84	255	628	209	307	12	49	2943	32	2975
	パーセント	7.7	4.3	16.5	18.5	2.8	8.6	21.1	7.0	10.3	0.4	1.6	98.9	1.1	100.0
	有効パーセント	7.8	4.3	16.7	18.7	2.9	8.7	21.3	7.1	10.4	0.4	1.7	100.0		
65歳以上	度数	127	74	234	302	37	165	278	87	122	7	55	1488	34	1522
	パーセント	8.3	4.9	15.4	19.8	2.4	10.8	18.3	5.7	8.0	0.5	3.6	97.8	2.2	100.0
	有効パーセント	8.5	5.0	15.7	20.3	2.5	11.1	18.7	5.8	8.2	0.5	3.7	100.0		
【圏域別】															
仙南圏域	度数	38	25	104	108	11	47	142	67	84	4	5	635	3	638
	パーセント	6.0	3.9	16.3	16.9	1.7	7.4	22.3	10.5	13.2	0.6	0.8	99.5	0.5	100.0
	有効パーセント	6.0	3.9	16.4	17.0	1.7	7.4	22.4	10.6	13.2	0.6	0.8	100.0		
仙台圏域	度数	55	33	80	124	15	56	122	34	40	0	15	574	8	582
	パーセント	9.5	5.7	13.7	21.3	2.6	9.6	21.0	5.8	6.9	0.0	2.6	98.6	1.4	100.0
	有効パーセント	9.6	5.7	13.9	21.6	2.6	9.8	21.3	5.9	7.0	0.0	2.6	100.0		
大崎圏域	度数	46	37	98	107	12	65	132	39	54	2	11	603	12	615
	パーセント	7.5	6.0	15.9	17.4	2.0	10.6	21.5	6.3	8.8	0.3	1.8	98.0	2.0	100.0
	有効パーセント	7.6	6.1	16.3	17.7	2.0	10.8	21.9	6.5	9.0	0.3	1.8	100.0		
栗原圏域	度数	58	33	116	145	24	71	135	34	71	8	21	716	12	728
	パーセント	8.0	4.5	15.9	19.9	3.3	9.8	18.5	4.7	9.8	1.1	2.9	98.4	1.6	100.0
	有効パーセント	8.1	4.6	16.2	20.3	3.4	9.9	18.9	4.7	9.9	1.1	2.9	100.0		
登米圏域	度数	46	23	106	127	23	56	126	44	62	1	18	632	11	643
	パーセント	7.2	3.6	16.5	19.8	3.6	8.7	19.6	6.8	9.6	0.2	2.8	98.3	1.7	100.0
	有効パーセント	7.3	3.6	16.8	20.1	3.6	8.9	19.9	7.0	9.8	0.2	2.8	100.0		
石巻圏域	度数	47	27	96	107	12	55	123	34	49	2	11	563	4	567
	パーセント	8.3	4.8	16.9	18.9	2.1	9.7	21.7	6.0	8.6	0.4	1.9	99.3	0.7	100.0
	有効パーセント	8.3	4.8	17.1	19.0	2.1	9.8	21.8	6.0	8.7	0.4	2.0	100.0		
気仙沼・本吉圏域	度数	63	25	115	115	21	63	114	32	56	0	20	624	13	637
	パーセント	9.9	3.9	18.1	18.1	3.3	9.9	17.9	5.0	8.8	0.0	3.1	98.0	2.0	100.0
	有効パーセント	10.1	4.0	18.4	18.4	3.4	10.1	18.3	5.1	9.0	0.0	3.2	100.0		

### 3-4 調査に対する評価に関する調査データ

#### 3-4-1 設問の量

設問の量

		有 効				欠 損 値	合 計
		少ない	ちょうど良い	多い	合計		
県全体	度数	19	305	1494	1818	126	1944
	パーセント	1.0	15.7	76.9	93.5	6.5	100.0
	有効パーセント	1.0	16.8	82.2	100.0		
<b>【性別】</b>							
男性	度数	12	162	666	840	54	894
	パーセント	1.3	18.1	74.5	94.0	6.0	100.0
	有効パーセント	1.4	19.3	79.3	100.0		
女性	度数	7	133	800	940	51	991
	パーセント	0.7	13.4	80.7	94.9	5.1	100.0
	有効パーセント	0.7	14.1	85.1	100.0		
<b>【年齢別】</b>							
65歳未満	度数	10	178	986	1174	40	1214
	パーセント	0.8	14.7	81.2	96.7	3.3	100.0
	有効パーセント	0.9	15.2	84.0	100.0		
65歳以上	度数	9	117	472	598	66	664
	パーセント	1.4	17.6	71.1	90.1	9.9	100.0
	有効パーセント	1.5	19.6	78.9	100.0		
<b>【圏域別】</b>							
仙南圏域	度数	0	47	190	237	11	248
	パーセント	0.0	19.0	76.6	95.6	4.4	100.0
	有効パーセント	0.0	19.8	80.2	100.0		
仙台圏域	度数	3	36	193	232	17	249
	パーセント	1.2	14.5	77.5	93.2	6.8	100.0
	有効パーセント	1.3	15.5	83.2	100.0		
大崎圏域	度数	2	42	196	240	14	254
	パーセント	0.8	16.5	77.2	94.5	5.5	100.0
	有効パーセント	0.8	17.5	81.7	100.0		
栗原圏域	度数	4	48	237	289	16	305
	パーセント	1.3	15.7	77.7	94.8	5.2	100.0
	有効パーセント	1.4	16.6	82.0	100.0		
登米圏域	度数	3	48	208	259	20	279
	パーセント	1.1	17.2	74.6	92.8	7.2	100.0
	有効パーセント	1.2	18.5	80.3	100.0		
石巻圏域	度数	3	27	191	221	8	229
	パーセント	1.3	11.8	83.4	96.5	3.5	100.0
	有効パーセント	1.4	12.2	86.4	100.0		
気仙沼・本吉圏域	度数	4	41	213	258	16	274
	パーセント	1.5	15.0	77.7	94.2	5.8	100.0
	有効パーセント	1.6	15.9	82.6	100.0		

3-4-2 文章説明のわかりやすさ

文章説明のわかりやすさ

		有 効				欠 損 値	合 計
		わかりやすい	ふつう	わかりにくい	合計		
県全体	度数	142	879	804	1825	119	1944
	パーセント	7.3	45.2	41.4	93.9	6.1	100.0
	有効パーセント	7.8	48.2	44.1	100.0		
<b>【性別】</b>							
男性	度数	68	446	331	845	49	894
	パーセント	7.6	49.9	37.0	94.5	5.5	100.0
	有効パーセント	8.0	52.8	39.2	100.0		
女性	度数	71	413	457	941	50	991
	パーセント	7.2	41.7	46.1	95.0	5.0	100.0
	有効パーセント	7.5	43.9	48.6	100.0		
<b>【年齢別】</b>							
65歳未満	度数	84	557	531	1172	42	1214
	パーセント	6.9	45.9	43.7	96.5	3.5	100.0
	有効パーセント	7.2	47.5	45.3	100.0		
65歳以上	度数	53	300	253	606	58	664
	パーセント	8.0	45.2	38.1	91.3	8.7	100.0
	有効パーセント	8.7	49.5	41.7	100.0		
<b>【圏域別】</b>							
仙南圏域	度数	22	108	108	238	10	248
	パーセント	8.9	43.5	43.5	96.0	4.0	100.0
	有効パーセント	9.2	45.4	45.4	100.0		
仙台圏域	度数	14	123	95	232	17	249
	パーセント	5.6	49.4	38.2	93.2	6.8	100.0
	有効パーセント	6.0	53.0	40.9	100.0		
大崎圏域	度数	22	108	110	240	14	254
	パーセント	8.7	42.5	43.3	94.5	5.5	100.0
	有効パーセント	9.2	45.0	45.8	100.0		
栗原圏域	度数	21	138	133	292	13	305
	パーセント	6.9	45.2	43.6	95.7	4.3	100.0
	有効パーセント	7.2	47.3	45.5	100.0		
登米圏域	度数	19	136	105	260	19	279
	パーセント	6.8	48.7	37.6	93.2	6.8	100.0
	有効パーセント	7.3	52.3	40.4	100.0		
石巻圏域	度数	14	93	113	220	9	229
	パーセント	6.1	40.6	49.3	96.1	3.9	100.0
	有効パーセント	6.4	42.3	51.4	100.0		
気仙沼・本吉圏域	度数	25	133	101	259	15	274
	パーセント	9.1	48.5	36.9	94.5	5.5	100.0
	有効パーセント	9.7	51.4	39.0	100.0		

3-4-3 文字の量

文字の量

		有 効				欠 損 値	合 計
		少ない	ちょうど良い	多い	合計		
県全体	度数	15	565	1233	1813	131	1944
	パーセント	0.8	29.1	63.4	93.3	6.7	100.0
	有効パーセント	0.8	31.2	68.0	100.0		
<b>【性別】</b>							
男性	度数	8	302	529	839	55	894
	パーセント	0.9	33.8	59.2	93.8	6.2	100.0
	有効パーセント	1.0	36.0	63.0	99.9		
女性	度数	6	250	678	934	57	991
	パーセント	0.6	25.2	68.4	94.2	5.8	100.0
	有効パーセント	0.6	26.8	72.6	100.0		
<b>【年齢別】</b>							
65歳未満	度数	11	360	798	1169	45	1214
	パーセント	0.9	29.7	65.7	96.3	3.7	100.0
	有効パーセント	0.9	30.8	68.3	100.0		
65歳以上	度数	3	192	402	597	67	664
	パーセント	0.5	28.9	60.5	89.9	10.1	100.0
	有効パーセント	0.5	32.2	67.3	100.0		
<b>【圏域別】</b>							
仙南圏域	度数	1	79	156	236	12	248
	パーセント	0.4	31.9	62.9	95.2	4.8	100.0
	有効パーセント	0.4	33.5	66.1	100.0		
仙台圏域	度数	4	71	157	232	17	249
	パーセント	1.6	28.5	63.1	93.2	6.8	100.0
	有効パーセント	1.7	30.6	67.7	100.0		
大崎圏域	度数	3	74	161	238	16	254
	パーセント	1.2	29.1	63.4	93.7	6.3	100.0
	有効パーセント	1.3	31.1	67.6	100.0		
栗原圏域	度数	2	90	199	291	14	305
	パーセント	0.7	29.5	65.2	95.4	4.6	100.0
	有効パーセント	0.7	30.9	68.4	100.0		
登米圏域	度数	1	68	188	257	22	279
	パーセント	0.4	24.4	67.4	92.1	7.9	100.0
	有効パーセント	0.4	26.5	73.2	100.0		
石巻圏域	度数	0	68	153	221	8	229
	パーセント	0.0	29.7	66.8	96.5	3.5	100.0
	有効パーセント	0.0	30.8	69.2	100.0		
気仙沼・本吉圏域	度数	3	92	160	255	19	274
	パーセント	1.1	33.6	58.4	93.1	6.9	100.0
	有効パーセント	1.2	36.1	62.7	100.0		

3-4-4 記入方法のわかりやすさ

記入方法のわかりやすさ

		有 効				欠 損 値	合 計
		わかりやすい	ふつう	わかりにくい	合計		
県全体	度数	536	932	344	1812	132	1944
	パーセント	27.6	47.9	17.7	93.2	6.8	100.0
	有効パーセント	29.6	51.4	19.0	100.0		
<b>【性別】</b>							
男性	度数	255	460	126	841	53	894
	パーセント	28.5	51.5	14.1	94.1	5.9	100.0
	有効パーセント	30.3	54.7	15.0	100.0		
女性	度数	277	448	210	935	56	991
	パーセント	28.0	45.2	21.2	94.3	5.7	100.0
	有効パーセント	29.6	47.9	22.5	100.0		
<b>【年齢別】</b>							
65歳未満	度数	410	579	183	1172	42	1214
	パーセント	33.8	47.7	15.1	96.5	3.5	100.0
	有効パーセント	35.0	49.4	15.6	100.0		
65歳以上	度数	119	326	151	596	68	664
	パーセント	17.9	49.1	22.7	89.8	10.2	100.0
	有効パーセント	20.0	54.7	25.3	100.0		
<b>【圏域別】</b>							
仙南圏域	度数	80	113	43	236	12	248
	パーセント	32.3	45.6	17.3	95.2	4.8	100.0
	有効パーセント	33.9	47.9	18.2	100.0		
仙台圏域	度数	72	114	45	231	18	249
	パーセント	28.9	45.8	18.1	92.8	7.2	100.0
	有効パーセント	31.2	49.4	19.5	100.0		
大崎圏域	度数	74	124	39	237	17	254
	パーセント	29.1	48.8	15.4	93.3	6.7	100.0
	有効パーセント	31.2	52.3	16.5	100.0		
栗原圏域	度数	85	154	52	291	14	305
	パーセント	27.9	50.5	17.0	95.4	4.6	100.0
	有効パーセント	29.2	52.9	17.9	100.0		
登米圏域	度数	64	142	55	261	18	279
	パーセント	22.9	50.9	19.7	93.5	6.5	100.0
	有効パーセント	24.5	54.4	21.1	100.0		
石巻圏域	度数	77	101	43	221	8	229
	パーセント	33.6	44.1	18.8	96.5	3.5	100.0
	有効パーセント	34.8	45.7	19.5	100.0		
気仙沼・本吉圏域	度数	71	142	43	256	18	274
	パーセント	25.9	51.8	15.7	93.4	6.6	100.0
	有効パーセント	27.7	55.5	16.8	100.0		

3-4-5 回答に要した時間

回答に要した時間

		有効										欠損値	合計
		～30m	30m～1h	1h～1.5h	1.5h～2h	2h～2.5h	2.5h～3h	3h～3.5h	3.5h～4h	4h以上	合計		
県全体	人数	57	332	345	250	218	143	124	88	253	1810	134	1944
	パーセント	2.9	17.1	17.7	12.9	11.2	7.4	6.4	4.5	13.0	93.1	6.9	100.0
	有効パーセント	3.1	18.3	19.1	13.8	12.0	7.9	6.9	4.9	14.0	100.0		
【性別】													
男性	人数	30	156	170	120	106	56	59	38	109	844	50	894
	パーセント	3.4	17.4	19.0	13.4	11.9	6.3	6.6	4.3	12.2	94.4	5.6	100.0
	有効パーセント	3.6	18.5	20.1	14.2	12.6	6.6	7.0	4.5	12.9	100.0		
女性	人数	27	170	168	123	108	83	61	48	141	929	62	991
	パーセント	2.7	17.2	17.0	12.4	10.9	8.4	6.2	4.8	14.2	93.7	6.3	100.0
	有効パーセント	2.9	18.3	18.1	13.2	11.6	8.9	6.6	5.2	15.2	100.0		
【年齢別】													
65歳未満	人数	47	266	263	163	135	77	63	41	106	1161	53	1214
	パーセント	3.9	21.9	21.7	13.4	11.1	6.3	5.2	3.4	8.7	95.6	4.4	100.0
	有効パーセント	4.0	22.9	22.7	14.0	11.6	6.6	5.4	3.5	9.1	100.0		
65歳以上	人数	8	57	75	77	79	62	58	45	144	605	59	664
	パーセント	1.2	8.6	11.3	11.6	11.9	9.3	8.7	6.8	21.7	91.1	8.9	100.0
	有効パーセント	1.3	9.4	12.4	12.7	13.1	10.2	9.6	7.4	23.8	100.0		
【圏域別】													
仙南圏域	人数	15	47	48	30	29	20	9	14	26	238	10	248
	パーセント	6.0	19.0	19.4	12.1	11.7	8.1	3.6	5.6	10.5	96.0	4.0	100.0
	有効パーセント	6.3	19.7	20.2	12.6	12.2	8.4	3.8	5.9	10.9	100.0		
仙台圏域	人数	6	40	49	30	31	19	17	11	31	234	15	249
	パーセント	2.4	16.1	19.7	12.0	12.4	7.6	6.8	4.4	12.4	94.0	6.0	100.0
	有効パーセント	2.6	17.1	20.9	12.8	13.2	8.1	7.3	4.7	13.2	100.0		
大崎圏域	人数	6	56	46	34	18	19	20	15	25	239	15	254
	パーセント	2.4	22.0	18.1	13.4	7.1	7.5	7.9	5.9	9.8	94.1	5.9	100.0
	有効パーセント	2.5	23.4	19.2	14.2	7.5	7.9	8.4	6.3	10.5	100.0		
栗原圏域	人数	7	51	50	42	38	19	18	17	46	288	17	305
	パーセント	2.3	16.7	16.4	13.8	12.5	6.2	5.9	5.6	15.1	94.4	5.6	100.0
	有効パーセント	2.4	17.7	17.4	14.6	13.2	6.6	6.3	5.9	16.0	100.0		
登米圏域	人数	6	47	36	36	31	28	20	8	42	254	25	279
	パーセント	2.2	16.8	12.9	12.9	11.1	10.0	7.2	2.9	15.1	91.0	9.0	100.0
	有効パーセント	2.4	18.5	14.2	14.2	12.2	11.0	7.9	3.1	16.5	100.0		
石巻圏域	人数	9	39	43	32	35	14	15	9	26	222	7	229
	パーセント	3.9	17.0	18.8	14.0	15.3	6.1	6.6	3.9	11.4	96.9	3.1	100.0
	有効パーセント	4.1	17.6	19.4	14.4	15.8	6.3	6.8	4.1	11.7	100.0		
気仙沼・本吉圏域	人数	6	41	56	30	31	16	20	11	47	258	16	274
	パーセント	2.2	15.0	20.4	10.9	11.3	5.8	7.3	4.0	17.2	94.2	5.8	100.0
	有効パーセント	2.3	15.9	21.7	11.6	12.0	6.2	7.8	4.3	18.2	100.0		



3-4-6 さまざまな取組に対する深まり

さまざまな取組に対する深まり

		有 効				欠 損 値	合 計
		大いに理解が 深まった	少し理解が 深まった	前と変わらな かった	合計		
県全体	度数	325	1262	223	1810	134	1944
	パーセント	16.7	64.9	11.5	93.1	6.9	100.0
	有効パーセント	18.0	69.7	12.3	100.0		
<b>【性別】</b>							
男性	度数	165	581	100	846	48	894
	パーセント	18.5	65.0	11.2	94.6	5.4	100.0
	有効パーセント	19.5	68.7	11.8	100.0		
女性	度数	154	659	114	927	64	991
	パーセント	15.5	66.5	11.5	93.5	6.5	100.0
	有効パーセント	16.6	71.1	12.3	100.0		
<b>【年齢別】</b>							
65歳未満	度数	173	864	131	1168	46	1214
	パーセント	14.3	71.2	10.8	96.2	3.8	100.0
	有効パーセント	14.8	74.0	11.2	100.0		
65歳以上	度数	144	375	80	599	65	664
	パーセント	21.7	56.5	12.0	90.2	9.8	100.0
	有効パーセント	24.0	62.6	13.4	100.0		
<b>【圏域別】</b>							
仙南圏域	度数	45	160	30	235	13	248
	パーセント	18.1	64.5	12.1	94.8	5.2	100.0
	有効パーセント	19.1	68.1	12.8	100.0		
仙台圏域	度数	37	171	27	235	14	249
	パーセント	14.9	68.7	10.8	94.4	5.6	100.0
	有効パーセント	15.7	72.8	11.5	100.0		
大崎圏域	度数	51	163	24	238	16	254
	パーセント	20.1	64.2	9.4	93.7	6.3	100.0
	有効パーセント	21.4	68.5	10.1	100.0		
栗原圏域	度数	46	212	31	289	16	305
	パーセント	15.1	69.5	10.2	94.8	5.2	100.0
	有効パーセント	15.9	73.4	10.7	100.0		
登米圏域	度数	51	173	33	257	22	279
	パーセント	18.3	62.0	11.8	92.1	7.9	100.0
	有効パーセント	19.8	67.3	12.8	100.0		
石巻圏域	度数	41	151	28	220	9	229
	パーセント	17.9	65.9	12.2	96.1	3.9	100.0
	有効パーセント	18.6	68.6	12.7	100.0		
気仙沼・本吉 圏域	度数	44	181	31	256	18	274
	パーセント	16.1	66.1	11.3	93.4	6.6	100.0
	有効パーセント	17.2	70.7	12.1	100.0		

3-4-7 県民の意見を県政に反映させる方法として適切か

県民の意見を県政に反映させる方法として適切か

		有 効				合計	欠 損 値	合 計
		適切である	どちらかといえば適切である	どちらかといえば適切ではない	適切ではない			
県全体	度数	337	1113	203	97	1750	194	1944
	パーセント	17.3	57.3	10.4	5.0	90.0	10.0	100.0
	有効パーセント	19.3	63.6	11.6	5.5	100.0		
<b>【性別】</b>								
男性	度数	164	531	91	40	826	68	894
	パーセント	18.3	59.4	10.2	4.5	92.4	7.6	100.0
	有効パーセント	19.9	64.3	11.0	4.8	100.0		
女性	度数	164	564	107	55	890	101	991
	パーセント	16.5	56.9	10.8	5.5	89.8	10.2	100.0
	有効パーセント	18.4	63.4	12.0	6.2	100.0		
<b>【年齢別】</b>								
65歳未満	度数	192	740	143	60	1135	79	1214
	パーセント	15.8	61.0	11.8	4.9	93.5	6.5	100.0
	有効パーセント	16.9	65.2	12.6	5.3	100.0		
65歳以上	度数	136	353	54	35	578	86	664
	パーセント	20.5	53.2	8.1	5.3	87.0	13.0	100.0
	有効パーセント	23.5	61.1	9.3	6.1	100.0		
<b>【圏域別】</b>								
仙南圏域	度数	32	148	31	18	229	19	248
	パーセント	12.9	59.7	12.5	7.3	92.3	7.7	100.0
	有効パーセント	14.0	64.6	13.5	7.9	100.0		
仙台圏域	度数	41	154	20	8	223	26	249
	パーセント	16.5	61.8	8.0	3.2	89.6	10.4	100.0
	有効パーセント	18.4	69.1	9.0	3.6	100.0		
大崎圏域	度数	50	140	24	18	232	22	254
	パーセント	19.7	55.1	9.4	7.1	91.3	8.7	100.0
	有効パーセント	21.6	60.3	10.3	7.8	100.0		
栗原圏域	度数	61	178	35	8	282	23	305
	パーセント	20.0	58.4	11.5	2.6	92.5	7.5	100.0
	有効パーセント	21.6	63.1	12.4	2.8	100.0		
登米圏域	度数	53	148	32	14	247	32	279
	パーセント	19.0	53.0	11.5	5.0	88.5	11.5	100.0
	有効パーセント	21.5	59.9	13.0	5.7	100.0		
石巻圏域	度数	38	138	25	15	216	13	229
	パーセント	16.6	60.3	10.9	6.6	94.3	5.7	100.0
	有効パーセント	17.6	63.9	11.6	6.9	100.0		
気仙沼・本吉圏域	度数	46	165	26	9	246	28	274
	パーセント	16.8	60.2	9.5	3.3	89.8	10.2	100.0
	有効パーセント	18.7	67.1	10.6	3.7	100.0		

本資料の内容に関する問合せ先：宮城県企画部行政評価室

電 話 022-211-2406

E-mail g-hyoka@pref.miyagi.jp