

土砂災害警戒区域等の指定の告示に係る図書(その1)

告示番号	宮城県告示第234号
告示年月日	平成26年3月24日

自然現象の種類	急傾斜地の崩壊
箇所番号	I-自-578(1311000578)
箇所名	温湯の1
所在地	栗原市花山本沢温湯
調査機関	宮城県北部土木事務所 栗原地域事務所

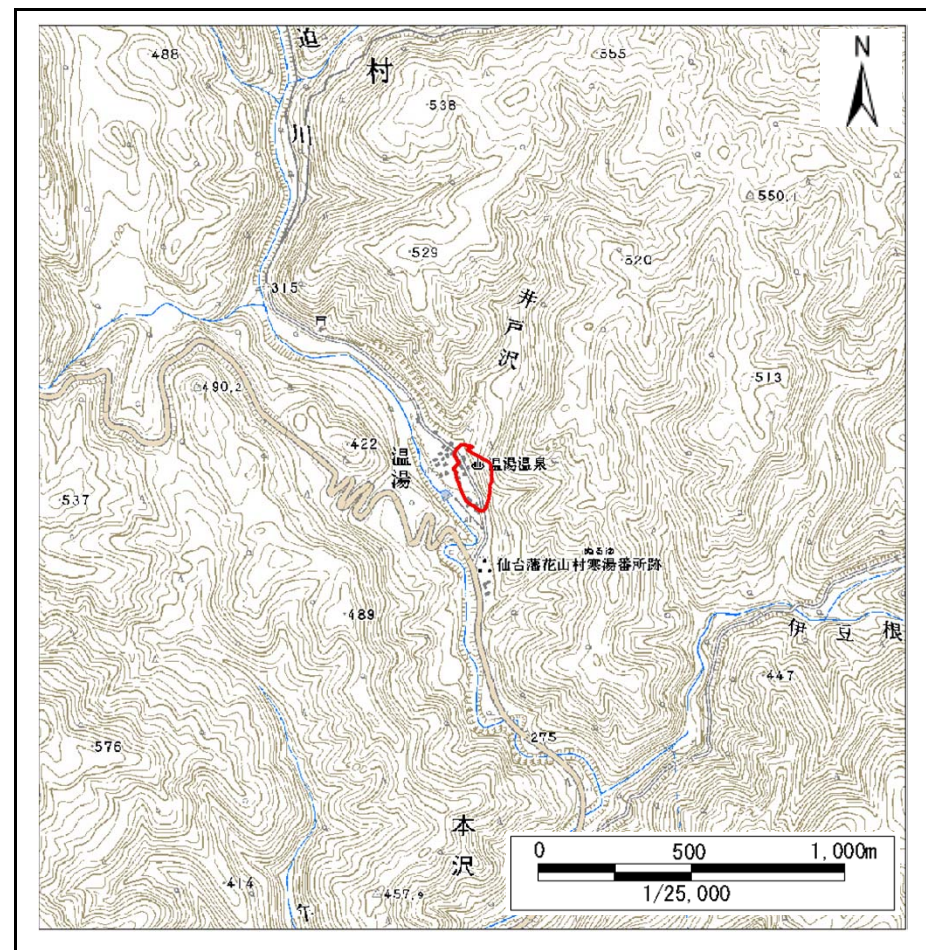

位置図(S=1:25,000)

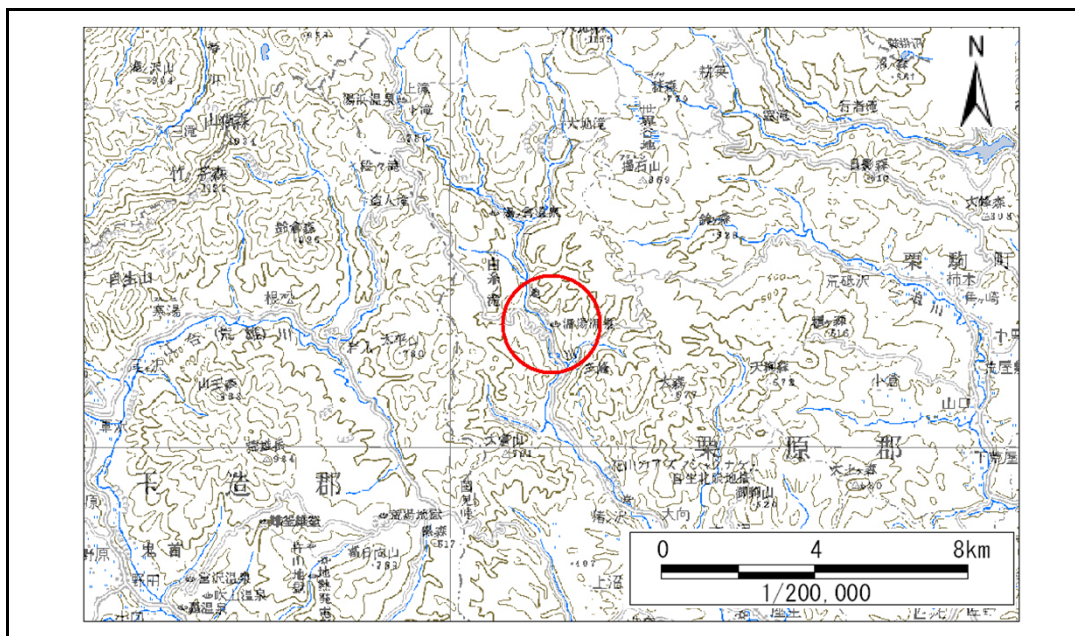

位置図(S=1:200,000)

宮城県

この地図は、国土地理院長の承認を得て、同院発行の数値地図200000(地図画像)、数値地図25000(地図画像)を複製したものである。(承認番号 平25情複、第371号)

土砂災害警戒区域等の指定の告示に係る図書(その2)

告示番号	宮城県告示第234号
告示年月日	平成26年3月24日

危害のおそれのある土地、著しい危害のおそれのある土地の設定図

調査年度	平成22年度
------	--------

急傾斜地の位置	箇所番号	I-自-578(1311000578)	箇所名	温湯の1	所在地	栗原市花山本沢温湯
---------	------	---------------------	-----	------	-----	-----------

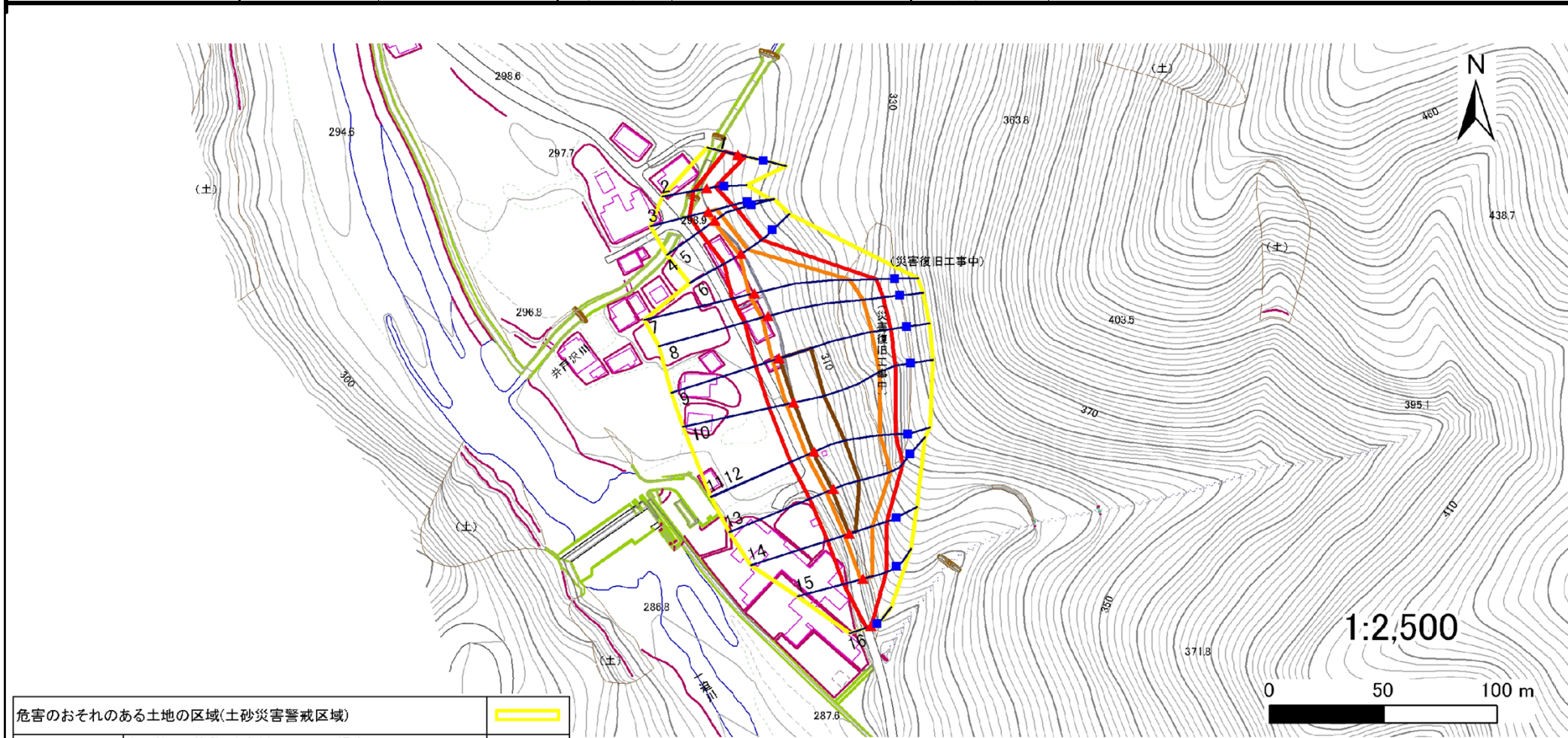

危害のおそれのある土地の区域(土砂災害警戒区域)	[Yellow outline]
著しい危害のおそれのある土地の区域(土砂災害特別警戒区域)	[Orange outline]
	[Red outline]
	[Red outline]

凡例	■ 上端	— 横断測線
	▲ 下端	

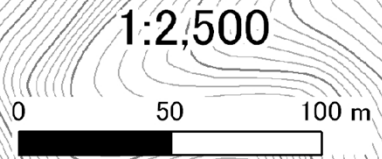

土砂災害警戒区域等の指定の告示に係る図書(その3)

建築物に作用すると想定される衝撃に関する事項

告示番号	宮城県告示第234号
告示年月日	平成26年3月24日

急傾斜地の位置	箇所番号	I-自-578(1311000578)	箇所名	温湯の1	所在地	栗原市花山本沢温湯
---------	------	---------------------	-----	------	-----	-----------

横断測線の区間	土石等の移動により建築物の地上部に作用すると想定される力				土石等の堆積により建築物の地上部に作用すると想定される力				横断測線の区間	土石等の移動により建築物の地上部に作用すると想定される力				土石等の堆積により建築物の地上部に作用すると想定される力			
	土石等の(移動)高さが1m以下の場合、土石等の移動による力が100kN/m ² を超える区域		それ以外の区域		土石等の堆積の高さが3mを超える区域		それ以外の区域			土石等の(移動)高さが1m以下の場合、土石等の移動による力が100kN/m ² を超える区域		それ以外の区域		土石等の堆積の高さが3mを超える区域		それ以外の区域	
	力の大きさのうち最大のもの (kN/m ²)	土石等の高さ (m)	力の大きさのうち最大のもの (kN/m ²)	土石等の高さ (m)	力の大きさのうち最大のもの (kN/m ²)	土石等の高さ (m)	力の大きさのうち最大のもの (kN/m ²)	土石等の高さ (m)		力の大きさのうち最大のもの (kN/m ²)	土石等の高さ (m)	力の大きさのうち最大のもの (kN/m ²)	土石等の高さ (m)	力の大きさのうち最大のもの (kN/m ²)	土石等の高さ (m)	力の大きさのうち最大のもの (kN/m ²)	土石等の高さ (m)
1 ~ 2	-	-	74.84	1.00	-	-	13.90	2.75									
2 ~ 3	-	-	100.00	1.00	-	-	13.90	2.75									
3 ~ 4	113.01	1.00	100.00	1.00	-	-	10.94	2.16									
4 ~ 5	113.01	1.00	100.00	1.00	-	-	10.94	2.16									
5 ~ 6	113.01	1.00	100.00	1.00	-	-	10.94	2.16									
6 ~ 7	135.57	1.00	100.00	1.00	-	-	14.36	2.84									
7 ~ 8	146.74	1.00	100.00	1.00	-	-	14.98	2.96									
8 ~ 9	150.57	1.00	100.00	1.00	-	-	15.16	3.00									
9 ~ 10	154.72	1.00	100.00	1.00	15.59	3.08	15.16	3.00									
10 ~ 11	160.54	1.00	100.00	1.00	16.97	3.36	15.16	3.00									
11 ~ 12	160.54	1.00	100.00	1.00	16.98	3.36	15.16	3.00									
12 ~ 13	160.54	1.00	100.00	1.00	17.37	3.44	15.16	3.00									
13 ~ 14	158.94	1.00	100.00	1.00	17.37	3.44	15.16	3.00									
14 ~ 15	137.37	1.00	100.00	1.00	-	-	15.16	3.00									
15 ~ 16	-	-	100.00	1.00	-	-	12.39	2.45									