

土砂災害警戒区域等の指定の告示に係る図書(その1)

告示番号	宮城県告示第234号
告示年月日	平成26年3月24日

自然現象の種類	急傾斜地の崩壊
箇所番号	I-自-535(1311000535)
箇所名	白坂の1
所在地	栗原市築館上宮野白坂
調査機関	北部土木事務所栗原地域事務所

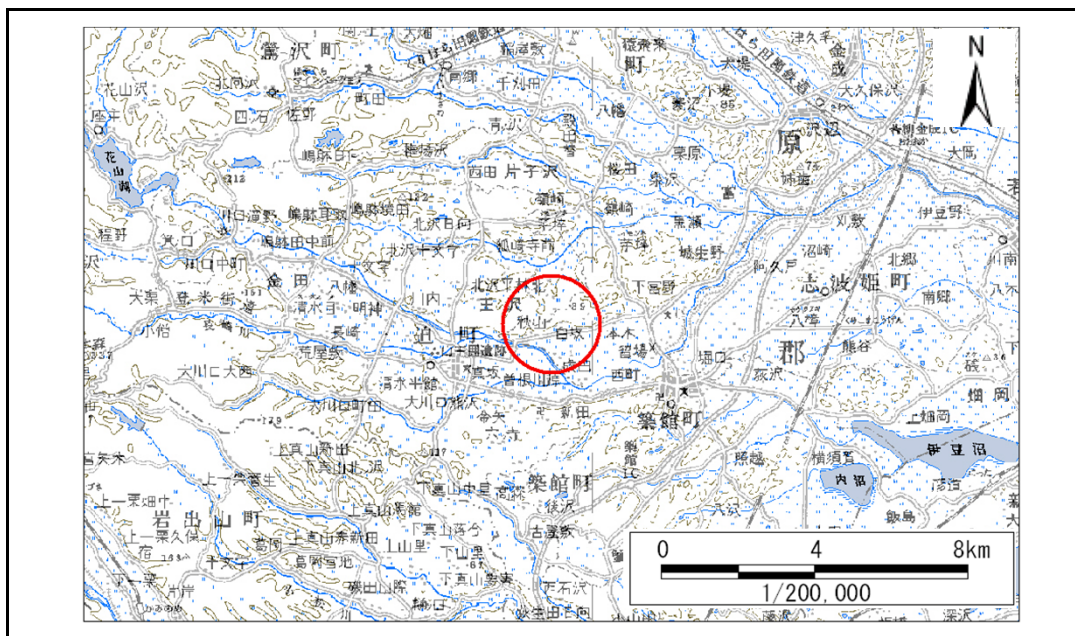

位置図(S=1:200,000)



位置図(S=1:25,000)

宮城県

この地図は、国土地理院長の承認を得て、同院発行の数値地図200000(地図画像)、数値地図25000(地図画像)を複製したものである。(承認番号 平25情複、第371号)

土砂災害警戒区域等の指定の告示に係る図書(その2)

告示番号	宮城県告示第234号
告示年月日	平成26年3月24日

危害のおそれのある土地、著しい危害のおそれのある土地の設定図

調査年度	平成22年度
------	--------

急傾斜地の位置	箇所番号	I-自-535(1311000535)	箇所名	白坂の1	所在地	栗原市築館上宮野白坂
---------	------	---------------------	-----	------	-----	------------

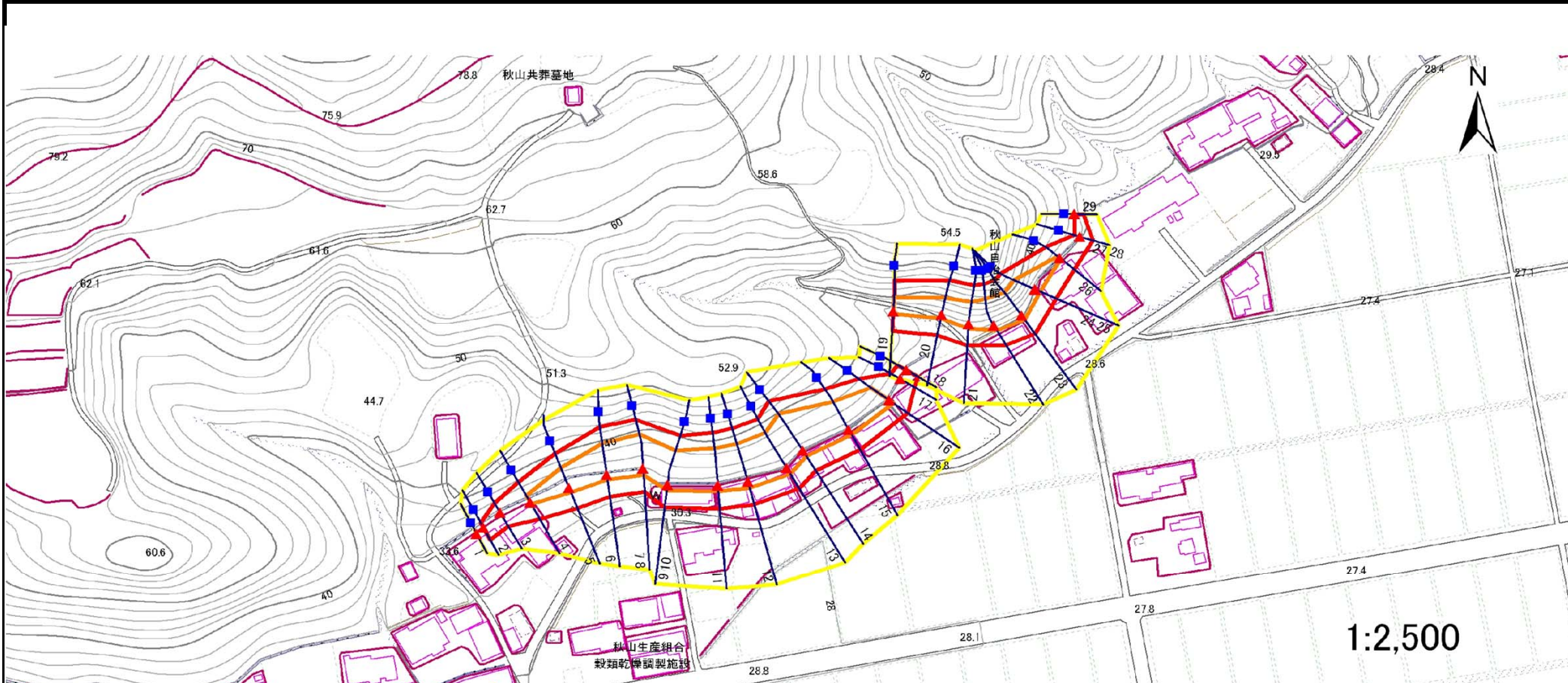

危害のおそれのある土地の区域(土砂災害警戒区域)		
著しい危害のおそれのある土地の区域(土砂災害特別警戒区域)	土石等の(移動)高さが1m以下の場合、 土石等の移動による力が100kN/m ³ を超える区域	
	土石等の堆積の高さが3mを超える区域	
それ以外の区域		

凡例	上端	横断測線
	下端	

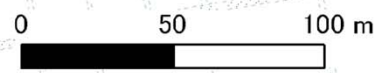

1:2,500

土砂災害警戒区域等の指定の告示に係る図書(その3)

建築物に作用すると想定される衝撃に関する事項

告示番号	宮城県告示第234号
告示年月日	平成26年3月24日

急傾斜地の位置	箇所番号	I-自-535(1311000535)	箇所名	白坂の1	所在地	栗原市築館上宮野白坂
---------	------	---------------------	-----	------	-----	------------

横断測線の区間	土石等の移動により建築物の地上部に作用すると想定される力				土石等の堆積により建築物の地上部に作用すると想定される力				横断測線の区間	土石等の移動により建築物の地上部に作用すると想定される力				土石等の堆積により建築物の地上部に作用すると想定される力				
	土石等の(移動)高さが1m以下の場合、土石等の移動による力が100kN/m ² を超える区域		それ以外の区域		土石等の堆積の高さが3mを超える区域		それ以外の区域			土石等の(移動)高さが1m以下の場合、土石等の移動による力が100kN/m ² を超える区域		それ以外の区域		土石等の堆積の高さが3mを超える区域		それ以外の区域		
	力の大きさのうち最大のもの(kN/m ²)	土石等の高さ(m)	力の大きさのうち最大のもの(kN/m ²)	土石等の高さ(m)	力の大きさのうち最大のもの(kN/m ²)	土石等の高さ(m)	力の大きさのうち最大のもの(kN/m ²)	土石等の高さ(m)		力の大きさのうち最大のもの(kN/m ²)	土石等の高さ(m)	力の大きさのうち最大のもの(kN/m ²)	土石等の高さ(m)	力の大きさのうち最大のもの(kN/m ²)	土石等の高さ(m)	力の大きさのうち最大のもの(kN/m ²)	土石等の高さ(m)	
1 ~ 2	-	-	-	-	-	-	-	-	-	28 ~ 29	-	-	74.69	1.00	-	-	10.28	2.03
2 ~ 3	-	-	91.78	1.00	-	-	9.20	1.82										
3 ~ 4	-	-	100.00	1.00	-	-	11.22	2.22										
4 ~ 5	132.61	1.00	100.00	1.00	-	-	12.05	2.38										
5 ~ 6	136.71	1.00	100.00	1.00	-	-	12.05	2.38										
6 ~ 7	143.10	1.00	100.00	1.00	-	-	13.88	2.75										
8 ~ 9	143.10	1.00	100.00	1.00	-	-	13.88	2.75										
10 ~ 11	143.59	1.00	100.00	1.00	-	-	13.73	2.72										
11 ~ 12	144.08	1.00	100.00	1.00	-	-	13.73	2.72										
12 ~ 13	146.31	1.00	100.00	1.00	-	-	13.80	2.73										
13 ~ 14	146.52	1.00	100.00	1.00	-	-	13.80	2.73										
14 ~ 15	146.52	1.00	100.00	1.00	-	-	13.69	2.71										
15 ~ 16	141.66	1.00	100.00	1.00	-	-	12.25	2.42										
16 ~ 17	-	-	100.00	1.00	-	-	12.25	2.42										
17 ~ 18	-	-	91.11	1.00	-	-	9.08	1.80										
19 ~ 20	123.59	1.00	100.00	1.00	-	-	11.44	2.26										
20 ~ 21	129.43	1.00	100.00	1.00	-	-	11.59	2.29										
21 ~ 22	138.90	1.00	100.00	1.00	-	-	13.96	2.76										
22 ~ 23	138.90	1.00	100.00	1.00	-	-	13.96	2.76										
23 ~ 24	138.61	1.00	100.00	1.00	-	-	14.61	2.89										
24 ~ 25	136.18	1.00	100.00	1.00	-	-	14.61	2.89										
25 ~ 26	136.18	1.00	100.00	1.00	-	-	12.64	2.50										
26 ~ 27	-	-	100.00	1.00	-	-	9.04	1.79										