

1. 月報集計

上段: 報告数, 下段: 定点当たり報告数

| 疾病名                 | 保健所  |      |      |      |      |      |      | 仙台市  | 宮城県(含む仙台市) |    |    | 令和2年累計 |
|---------------------|------|------|------|------|------|------|------|------|------------|----|----|--------|
|                     | 仙南   | 塩釜   | 大崎   | 栗原   | 登米   | 石巻   | 気仙沼  |      | 男          | 女  | 総計 |        |
| 1 性器クラミジア感染症        | 0.00 | 2.33 | 3.00 | 0.00 | 1.00 | 1.00 | 0.00 | 18   | 11         | 19 | 30 | 103    |
| 2 性器ヘルペスウイルス感染症     | 2.00 | 0.00 | 2.00 | 0.00 | 0.00 | 0.00 | 0.00 | 8    | 0          | 12 | 12 | 37     |
| 3 尖圭コンジローマ          | 0.00 | 0.00 | 0.00 | 0.00 | 0.00 | 0.00 | 0.00 | 16   | 14         | 2  | 16 | 41     |
| 4 淋菌感染症             | 0.00 | 2.00 | 1.00 | 0.00 | 0.00 | 0.00 | 0.00 | 4    | 10         | 1  | 11 | 43     |
| 5 メチシリン耐性黄色ブドウ球菌感染症 | 2.00 | 0.00 | 0.00 | 3.00 | 3.00 | 0.00 | 2.00 | 9    | 16         | 3  | 19 | 49     |
| 6 ペニシリン耐性肺炎球菌感染症    | 0.00 | 0.00 | 1.00 | 0.00 | 0.00 | 0.00 | 0.00 | 0.00 | 1          | 0  | 1  | 3      |
| 7 薬剤耐性緑膿菌感染症        | 0.00 | 0.00 | 0.00 | 0.00 | 0.00 | 0.00 | 0.00 | 0.00 | 0          | 0  | 0  | 0      |

2. 患者数の推移(月別定点当たり患者報告数)

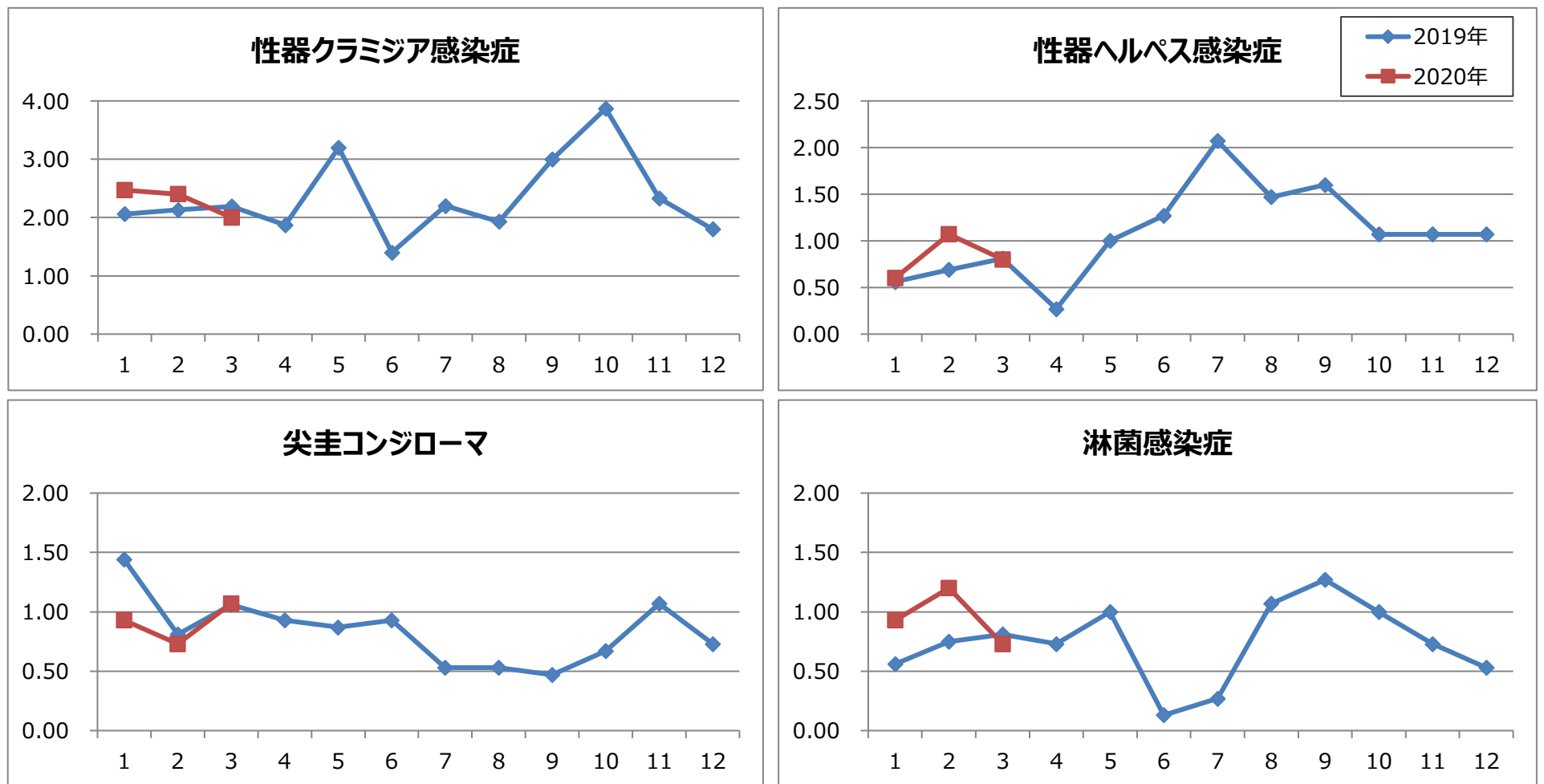

3. 過去12カ月男女比(月別定点当たり患者報告数)

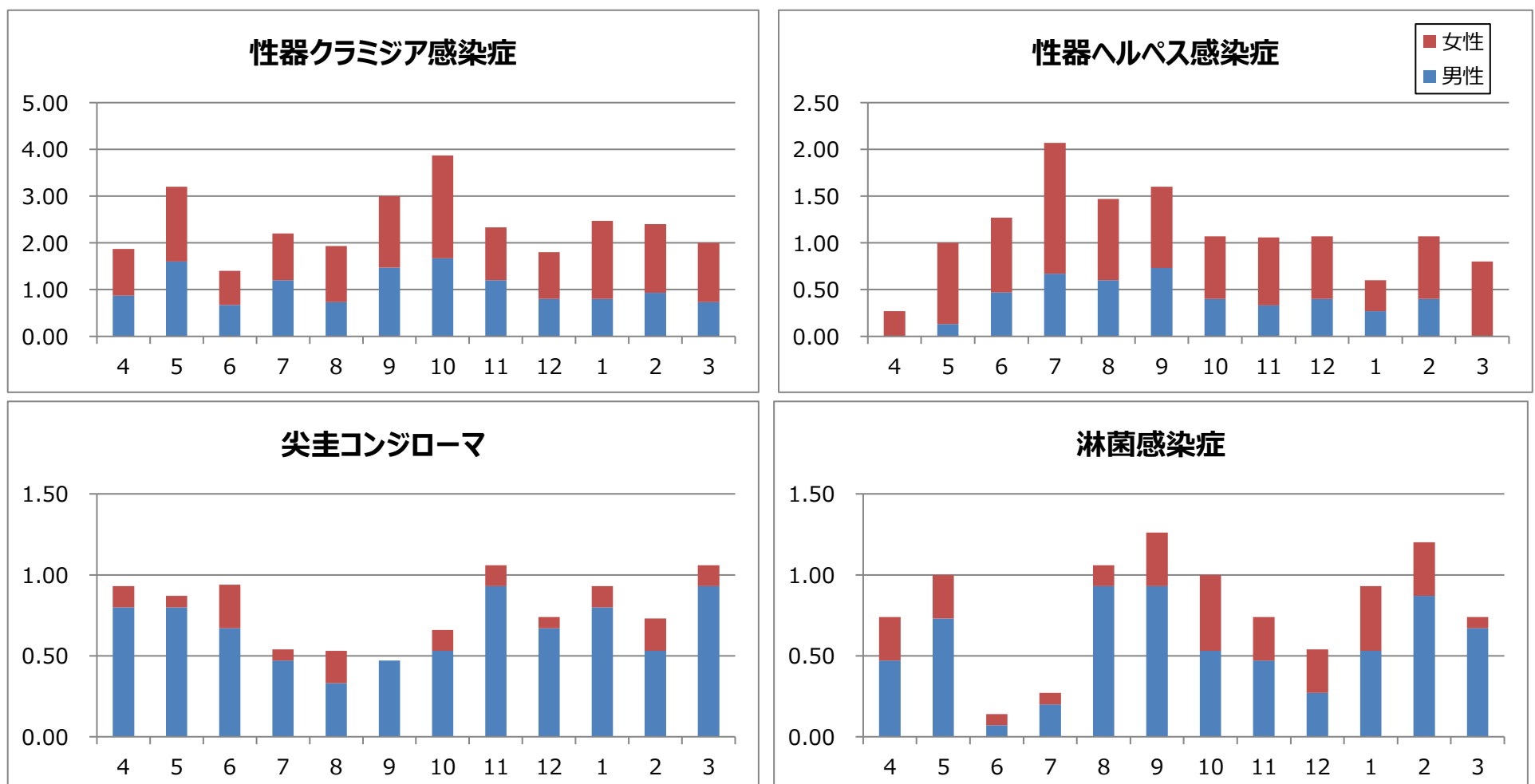

4. 薬剤耐性菌の状況(定点報告数の月別推移・男女比)

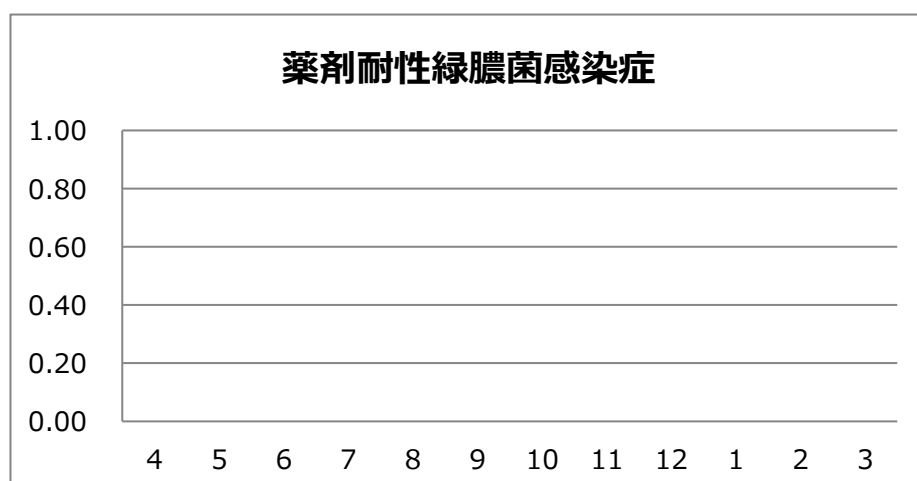
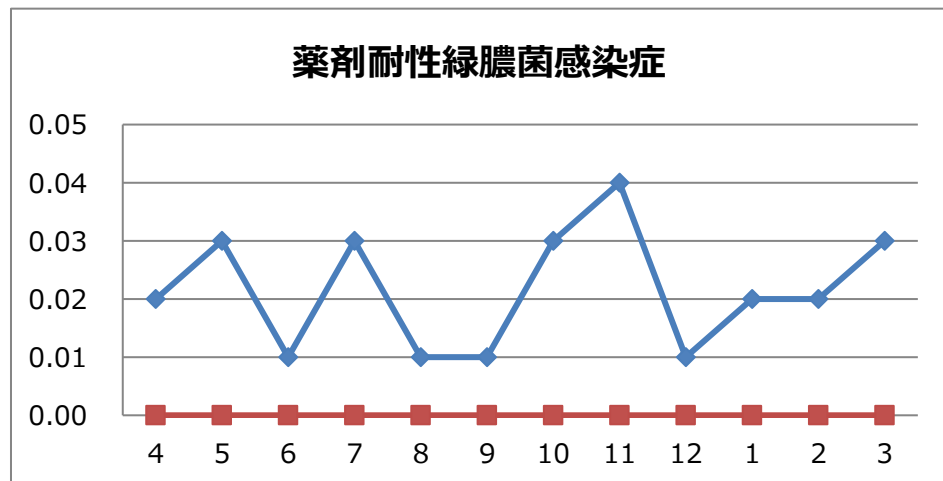
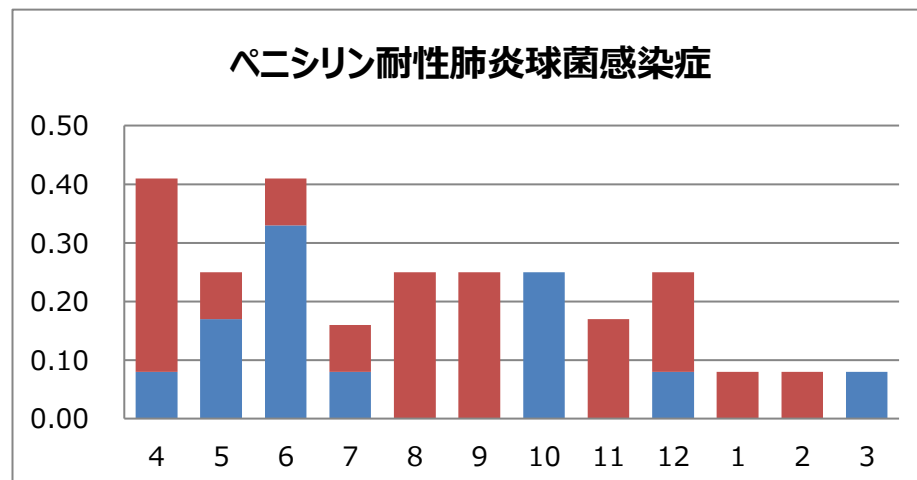
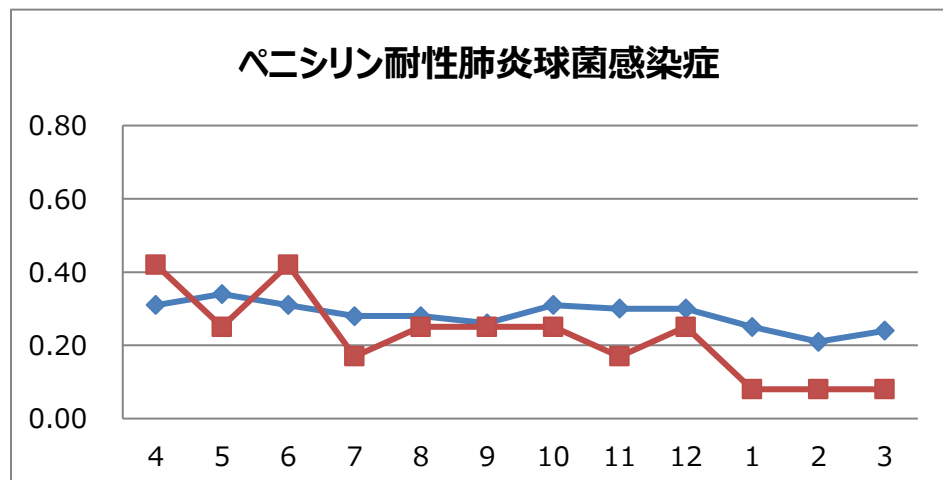
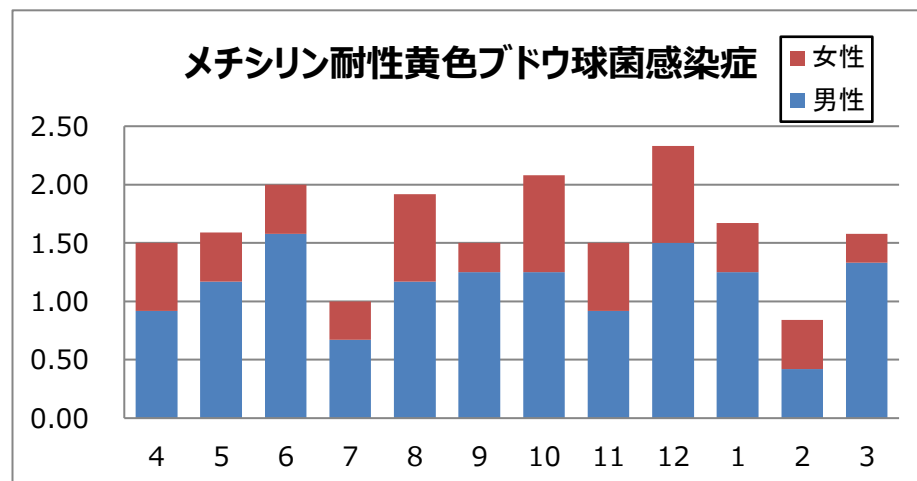
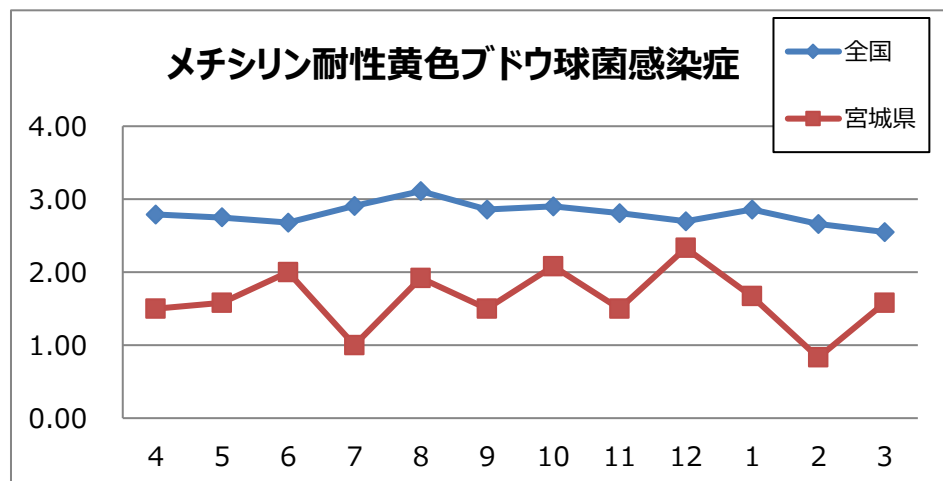

5. 全数把握対象疾患報告状況

集計期間: 報告週 第10週～第14週(3月2日～4月5日)

| 疾患名     | 3月              |     |     | 2020年累計<br>県全域 |    |
|---------|-----------------|-----|-----|----------------|----|
|         | 宮城県             | 仙台市 | 県全域 |                |    |
| 二類感染症   | 結核              | 8   | 6   | 14             | 64 |
| 三類感染症   | コレラ             |     |     |                |    |
|         | 細菌性赤痢           |     |     |                |    |
|         | 腸管出血性大腸菌感染症     | 1   | 1   | 2              | 3  |
|         | 腸チフス            |     | 1   | 1              | 1  |
| 四類感染症   | パラチフス           |     |     |                |    |
|         | E型肝炎            |     |     |                |    |
|         | A型肝炎            |     |     |                |    |
|         | エキノコックス症        |     |     |                |    |
|         | つつが虫病           |     |     |                |    |
|         | デング熱            |     |     |                |    |
|         | ライム病            |     |     |                |    |
|         | レジオネラ症          |     | 1   | 1              | 7  |
| レプトスピラ症 |                 |     |     |                |    |
| 五類感染症   | アメーバ赤痢          |     | 1   | 1              | 2  |
|         | ウイルス性肝炎         |     |     |                |    |
|         | カルバペネム耐性腸内細菌感染症 | 2   | 2   | 4              | 8  |
|         | 急性脳炎            |     | 1   | 1              | 2  |
|         | クリプトスポリジウム症     |     |     |                |    |
|         | クロイツフェルト・ヤコブ病   |     |     |                |    |
|         | 劇症型溶血性レンサ球菌感染症  |     |     |                | 5  |
|         | 後天性免疫不全症候群      |     | 1   | 1              | 1  |
|         | ジアルジア症          |     |     |                |    |
|         | 侵襲性インフルエンザ菌感染症  |     |     |                | 2  |
|         | 侵襲性肺炎球菌感染症      | 1   | 2   | 3              | 12 |
|         | 水痘(入院例)         |     |     |                |    |
|         | 梅毒              | 1   | 4   | 5              | 13 |
|         | 播種性クリプトコックス症    |     |     |                |    |
|         | 破傷風             |     |     |                |    |
|         | 百日咳             | 6   | 3   | 9              | 31 |
| 風しん     |                 |     |     |                |    |
| 麻しん     |                 |     |     |                |    |
| 指定感染症   | 新型コロナウイルス感染症    | 4   | 6   | 10             | 11 |